2020. "Año de Laura Méndez de Cuenca; emblema de la mujer mexiquense"

Tenancingo, Estado de México; 13 de Marzo de 2020.

DEPENDENCIA:	**PRESIDENCIA**
SECCIÓN:	**PRESIDENCIA**
ASUNTO:	**OFICIO DE PRESENTACIÓN DE LA CUENTA PUBLICA 2019**
NO. DE OFICIO:	**PMT/TM/00178/2020.**

H. "LX" Legislatura del Estado de México
Presente

At'n: D. en D. Miroslava Carrillo Martínez
Auditora Superior de Fiscalización del Estado de México

En cumplimiento a lo establecido en los artículos 129, penúltimo párrafo de la Constitución Política del Estado libre y Soberano de México; 35, 94, fracción I, y 95 de la Ley Orgánica del Poder Legislativo del Estado Libre y Soberano de México; 1, 4, fracción II, 8 fracción III, XIV y XXXVI y 32, párrafos segundo y tercero de la Ley de Fiscalización Superior del Estado de México; 46, fracción I incisos a), b), c), e), y f), fracción II, incisos a) y b), 48, 52, 53, 54 y 55 de la Ley General de Contabilidad Gubernamental; numeral 3 inciso d) de la Adición al Acuerdo por el que se armoniza la estructura de las Cuentas Públicas, publicado en el Diario Oficial de la Federación el seis de octubre de dos mil catorce; así como en los Lineamientos para la Elaboración y Presentación de la Cuenta Pública Municipal 2019; se remite a esta H. Legislatura, la Cuenta Pública Anual del ejercicio 2019, a cargo del Ayuntamiento de Tenancingo, México, la cual se integra como sigue:

INFORMACIÓN IMPRESA:

- Estado de Situación Financiera Comparativo.
- Estado de Actividades Comparativo.
- Estado Analítico de Ingresos.
- Estado Analítico del Ejercicio del Presupuesto de Egresos Clasificación por Objeto del Gasto (Capítulo y Concepto)
- Carta de Afirmaciones.
- Copia del aviso de dictamen sobre la determinación y el pago del impuesto sobre erogaciones por remuneraciones al trabajo personal correspondiente al ejercicio 2019 a más tardar el día 03 de agosto de 2020.
- Copia del dictamen y acuse de presentación del dictamen sobre la determinación y el pago del impuesto sobre erogaciones por remuneraciones al trabajo personal correspondiente al ejercicio 2019 a más tardar el día 01 de septiembre de 2020.

3 Discos que contienen:
INFORMACIÓN CONTABLE:

1. Estado de Situación Financiera Comparativo.
2. Estado de Actividades Comparativo.
3. Estado de Variación en la Hacienda Pública.
4. Estado de Cambios en la Situación Financiera.
5. Estado de Flujos de Efectivo.
6. Estado Analítico del Activo.
7. Estado Analítico de la Deuda y Otros Pasivos.
8. Notas a los Estados Financieros (notas de Desglose, Memoria y Gestión Administrativa).
9. Estado de Situación Financiera Consolidado.
10. Estado de Actividades Consolidado.

11. Estado de Variación en la Hacienda Pública Consolidado.
12. Estado de Cambios en la Situación Financiera Consolidado.
13. Estado de Flujos de Efectivo Consolidado.
14. Estado de Situación Financiera Detallado LDF.
15. Informe Analítico de la Deuda Pública y Otros Pasivos LDF.
16. Informe Analítico de Obligaciones Diferentes de Financiamientos LDF.
17. Guía de cumplimiento de la Ley de Disciplina Financiera de las Entidades Federativas y los Municipios LDF
18. Formato 6d Estado Analítico del Ejercicio del Presupuesto de Egresos Detallado LDF (Clasificación de Servicios Personales por Categoría).

INFORMACIÓN PRESUPUESTARIA:

19. Estado Analítico de Ingresos.
20. Estado Analítico del Ejercicio del Presupuesto de Egresos Clasificación por Objeto del Gasto (Capítulo y Concepto).
21. Estado Analítico de Ingresos Integrado.
22. Estado Analítico del Ejercicio del Presupuesto de Egresos Integrado.
23. Estado Analítico del Ejercicio del Presupuesto de Egresos Clasificación Económica (por Tipo de Gasto).
24. Estado Analítico del Ejercicio del Presupuesto de Egresos Clasificación Administrativa.
25. Estado Analítico del Ejercicio del Presupuesto de Egresos Clasificación Funcional (Finalidad y Función).
26. Gasto por Categoría Programática.
27. Archivo de texto plano (.txt) del Estado Analítico de Ingresos.
28. Archivo de texto plano (.txt) del Estado Analítico del Ejercicio del Presupuesto de Egresos.
29. Archivo de texto plano (.txt) de los estados presupuestarios de ingresos y egresos integrados.

INFORMACIÓN PROGRAMÁTICA:

30. Calendarización de Metas de actividad por proyecto (PbRM-02a).
31. Matrices de Indicadores para Resultados 2019, por Programa Presupuestario y Dependencia General (PbRM- 01-a).
32. Fichas Técnicas de Diseño de Indicadores Estratégicos o de Gestión 2019 (PbRM-01d).
33. Fichas Técnicas de Seguimiento de Indicadores 2019 de Gestión o Estratégicos (PbRM-08b).
34. Avance trimestral de metas de actividad por proyecto (AM) del formato PBRM-08C.
35. Informe Anual de Ejecución del Plan Desarrollo Municipal del ejercicio 2019.
36. Indicador de Puntos "Documentos para el Desarrollo Institucional".
37. Indicador de Puntos "Transparencia en el Ámbito Municipal".

INFORMACIÓN COMPLEMENTARIA:

38. Anexo al Estado de Situación Financiera.
39. Balanza de Comprobación Detallada.
40. Información de Financiamientos
41. Servicios Personales (Remuneraciones al Personal Administrativo 2018 y 2019)
42. Aportaciones de Mejoras por Servicios Ambientales (FIPASAHEM).
43. Informe Anual de Obras Terminadas.
44. Informe Anual de Construcciones en Proceso.
45. Informe de Depuración de Construcciones en Proceso de 2018 y Ejercicios Anteriores.
46. Origen y Aplicación de Recursos Federales y Estatales.
47. Relación de Cuentas Bancarias Productivas.
48. Retenciones de los Recursos FORTAMUNDF.
49. Conciliación entre los Ingresos Presupuestarios y Contables.
50. Conciliación entre los Egresos Presupuestarios y los Gastos Contables.
51. Inventario de Bienes Inmuebles.
52. Inventario de Bienes Muebles.
53. Inventario de Bienes Muebles de Bajo Costo.

54. Hoja de Trabajo para la Conciliación Físico Contable de los Bienes Muebles.
55. Conciliación Físico Contable del Inventario de Bienes Muebles.
56. Reporte de Altas y Bajas de Bienes Muebles.
57. Reporte de Altas y Bajas de Bienes Inmuebles.
58. Depreciación.
59. Retenciones del Impuesto sobre la Renta por Salarios, Honorarios y Arrendamiento 2018 y 2019
60. Reporte de plazas ocupadas por Remuneraciones al Trabajo Personal
61. Fondo Estatal de Fortalecimiento Municipal (FEFOM).
62. Actas del Órgano de Gobierno con la justificación y autorización de la afectación a la cuenta de resultado de ejercicios anteriores durante el ejercicio 2019.
63. Actas digitalizadas de Cabildo de la autorización de las ampliaciones o reducciones realizadas al presupuesto durante el ejercicio 2019.
64. Acta del Comité donde presentan los resultados del levantamiento físico de bienes muebles e inmuebles a diciembre 2019.
65. Constancias de incobrabilidad y/o cancelación de cuentas por pagar y los importes afectados.
66. Expediente de las Aportaciones de Mejoras por Servicios Ambientales al Fideicomiso para el Pago por Servicios Ambientales Hidrológicos del Estado de México (FIPASAHEM) que incluya cédulas de cálculo y los comprobantes de pagos realizados.
67. Oficios de autorización de los recursos adicionales a los que inicialmente les fueron asignados en el Presupuesto de Egresos de la Federación y el Presupuesto de Egresos del Gobierno del Estado de México y/o Decreto o Gaceta de Gobierno de asignación.
68. Registro contable y soporte documental referente a los reintegros de recursos de los programas federales del ejercicio 2019 y anteriores que no hayan sido devengados conforme a los calendarios respectivos, así como de los rendimientos financieros.
69. Expediente del Financiamiento o financiamientos y obligaciones contratados en el ejercicio o ejercicios anteriores a corto y largo plazo que incluya: Acta de Cabildo de la Justificación y Aprobación para solicitar el financiamiento, cálculo del menor costo financiero, contrato de crédito, (Institución Financiera, monto del crédito, tasa de interés, tabla de amortización, destino del crédito y anexos), inscripción en el Registro de Deuda Pública y en el Registro Público Único, modificación o cancelación de los mismos según corresponda.
70. Expediente de los pagos por Retenciones del Impuesto sobre la Renta por Salarios, Honorarios y Arrendamiento realizados al Servicio de Administración Tributaria (SAT) durante los ejercicios 2018 y 2019 (declaración del impuesto, póliza contable y transferencia electrónica o comprobante de pago).
71. Carta de Afirmaciones.
72. https://tenancingo.gob.mx/
    https://tenancingo.gob.mx/sevac-tenancingo/
73. Datos actualizados de los números de teléfono de la Entidad y correo electrónico institucional y del responsable de la Cuenta Pública Municipal.

NOTAS:

- Los documentos impresos que se deberán presentar en **original son**: Estado de Situación Financiera Comparativo; Estado de Actividades Comparativo; Estado Analítico de Ingresos, Estado Analítico del Ejercicio del Presupuesto de Egresos clasificación por Objeto del Gasto (Capítulo y Concepto) y Carta de Afirmaciones.

En el mismo tenor, se señala que la información contenida en medios ópticos que acompañan a la misma, es copia fiel de la original que obra en los archivos de esta Entidad Municipal, haciendo referencia que la documentación comprobatoria y justificativa generada se pone a disposición del Órgano Superior de Fiscalización del Estado de México, para la revisión correspondiente.

Atentamente,

PRESIDENCIA MUNICIPAL 2019 2021

LIC. GABRIEL GALLEGOS GARCÍA
PRESIDENTE MUNICIPAL CONSTITUCIONAL DE TENANCINGO, MÉXICO

SINDICATURA MUNICIPAL 2019 2021 Gobierno con Experiencia

L.D.G. DEYANIRA DOMÍNGUEZ REYNOSO
SINDICO MUNICIPAL

Con fundamento en el artículo 95, fracción XVIII de la Ley Orgánica Municipal del Estado de México, **CERTIFICO**, que la información que se adjunta en medio impreso y magnético, coincide en todas y cada una de sus partes con los originales que obran en los archivos de este Municipio, para los efectos conducentes.

TESORERÍA MUNICIPAL 2019 2021 Gobierno con Experiencia Ayuntamiento de Tenancingo

MTRA. EN H. P. IRMA GONZÁLEZ BECERRA
TESORERA MUNICIPAL

Con fundamento en el artículo 91, fracción X de la Ley Orgánica Municipal del Estado de México, **CERTIFICO**, que la información que se adjunta en medio impreso y magnético, coincide en todas y cada una de sus partes con los originales que obran en los archivos de este Municipio, para los efectos conducentes.

SECRETARIA DEL AYUNTAMIENTO 2019 2021 Gobierno con Experiencia Ayuntamiento de Tenancingo

L. D. JULIO CÉSAR LÓPEZ VÁSQUEZ
SECRETARIO DEL AYUNTAMIENTO

DIRECCIÓN DE OBRAS PÚBLICAS 2019 2021 Gobierno con Experiencia Ayuntamiento de Tenancingo

ARQ. ARTURO GARDUÑO LÓPEZ
DIRECTOR DE OBRAS PÚBLICAS

C.c.p. Archivo/Minutario.

Gobierno con Experiencia

Cuenta Pública 2019
Estado de Situación Financiera Comparativo
(Pesos)

MUNICIPIO DE TENANCINGO 0058 — AL 31 DE DICIEMBRE DE 2019

Cuenta (3)	Nombre de la Cuenta (3)	Año (4) 2019	Año (4) 2018	VARIACIÓN (5)	Cuenta (3)	Nombre de la Cuenta (3)	Año (4) 2019	Año (4) 2018	VARIACIÓN (5)
1000	Activo				2000	Pasivo			
1100	Activo Circulante				2100	Pasivo Circulante			
1110	Efectivo y Equivalentes	24,771,892.00	5,771,646.77	19,000,245.23	2110	Cuentas por Pagar a Corto Plazo	154,087,041.19	132,800,869.53	21,286,171.66
1111	Efectivo	-219,966.55	4,325,311.30	-4,545,277.85	2111	Servicios Personales por Pagar a Corto Plazo	-144,274.04	162,358.86	-306,632.90
1112	Bancos/Tesorería	24,237,576.58	692,053.50	23,545,523.08	2112	Proveedores por Pagar a Corto Plazo	22,104,310.62	23,776,062.26	-1,671,751.44
1113	Bancos Dependencias y Otros	0.00	0.00	0.00	2113	Contratistas por Obras Públicas por Pagar a Corto Plazo	18,542,885.34	0.00	18,542,885.34
1114	Inversiones Temporales (Hasta 3 meses)	0.00	0.00	0.00	2114	Participaciones y Aportaciones por Pagar a Corto Plazo	0.00	0.00	0.00
1115	Fondos con Afectación Específica	0.00	0.00	0.00	2115	Transferencias Otorgadas por Pagar a Corto Plazo	0.00	0.00	0.00
1116	Depósitos de Fondos de Terceros en Garantía y/o Administración	0.00	0.00	0.00	2116	Intereses, Comisiones y Otros Gastos de la Deuda Pública por Pagar a Corto Plazo	0.00	0.00	0.00
1119	Otros Efectivos y Equivalentes	754,281.97	754,281.97	0.00	2117	Retenciones y Contribuciones por Pagar a Corto Plazo	70,917,174.43	65,120,287.68	5,796,886.75
1120	Derechos a Recibir Efectivo o Equivalentes	2,122,527.47	1,949,544.04	172,983.43	2118	Devoluciones de la Ley de Ingresos por Pagar a Corto Plazo	0.00	0.00	0.00
1121	Inversiones Financieras de Corto Plazo	0.00	0.00	0.00	2119	Otras Cuentas por Pagar a Corto Plazo	42,666,944.64	43,742,160.73	-1,075,216.09
1122	Cuentas por Cobrar a Corto Plazo	0.00	0.00	0.00	2120	Documentos por Pagar a Corto Plazo	0.00	0.00	0.00
1123	Deudores Diversos por cobrar a Corto Plazo	2,122,527.47	1,949,544.04	172,983.43	2121	Documentos Comerciales por Pagar a Corto Plazo	0.00	0.00	0.00
1124	Ingresos por Recuperar a Corto Plazo	0.00	0.00	0.00	2122	Documentos con Contratistas por Obras Públicas por Pagar a Corto Plazo	0.00	0.00	0.00
1125	Deudores por Anticipos de la Tesorería a Corto Plazo	0.00	0.00	0.00	2129	Otros Documentos por Pagar a Corto Plazo	0.00	0.00	0.00
1126	Prestamos Otorgados a Corto Plazo	0.00	0.00	0.00	2130	Porción a Corto Plazo de la Deuda Pública a Largo Plazo	0.00	0.00	0.00
1129	Otros Derechos a Recibir Efectivo o Equivalentes a Corto Plazo	0.00	0.00	0.00	2131	Porción a Corto Plazo de la Deuda Pública Interna	0.00	0.00	0.00
1130	Derechos a Recibir Bienes o Servicios	725,477.87	725,477.87	0.00	2132	Porción a Corto Plazo de la Deuda Pública Externa	0.00	0.00	0.00
1131	Anticipo a Proveedores por Adquisición de Bienes y Prestación de Servicios a Corto Plazo	0.00	0.00	0.00	2133	Porción a Corto Plazo de Arrendamiento Financiero	0.00	0.00	0.00
1132	Anticipo a Proveedores por Adquisición de Bienes Inmuebles y Muebles a Corto Plazo	725,477.87	725,477.87	0.00	2140	Títulos y Valores a Corto Plazo	0.00	0.00	0.00
1133	Anticipo a Proveedores por Adquisición de Bienes Intangibles a Corto Plazo	0.00	0.00	0.00	2141	Títulos y Valores de la Deuda Pública Interna a Corto Plazo	0.00	0.00	0.00
1134	Anticipo a Contratistas por Obras Públicas a Corto Plazo	0.00	0.00	0.00	2142	Títulos y Valores de la Deuda Pública Externa a Corto Plazo	0.00	0.00	0.00
1139	Otros Derechos a Recibir Bienes o Servicios a Corto Plazo	0.00	0.00	0.00	2150	Pasivos Diferidos a Corto Plazo	0.00	0.00	0.00
1140	Inventarios	0.00	0.00	0.00	2151	Ingresos Cobrados por Adelantado a Corto Plazo	0.00	0.00	0.00
1141	Inventario de Mercancías para Venta	0.00	0.00	0.00	2152	Intereses Cobrados por Adelantado a Corto Plazo	0.00	0.00	0.00
1142	Inventario de Mercancías Terminadas	0.00	0.00	0.00	2159	Otros Pasivos Diferidos a Corto Plazo	0.00	0.00	0.00
1143	Inventario de Mercancías en Proceso de Elaboración	0.00	0.00	0.00	2160	Fondos y Bienes de Terceros en Garantía y/o Administración a Corto Plazo	0.00	0.00	0.00
1144	Inventario de Materias Primas, Materiales y Suministros para Producción	0.00	0.00	0.00	2161	Fondos en Garantía a Corto Plazo	0.00	0.00	0.00
1145	Bienes en Tránsito	0.00	0.00	0.00	2162	Fondos en Administración a Corto Plazo	0.00	0.00	0.00
1150	Almacenes	22,500.00	22,500.00	0.00	2163	Fondos Contingentes a Corto Plazo	0.00	0.00	0.00
1151	Almacén de Materiales y Suministros de Consumo	22,500.00	22,500.00	0.00	2164	Fondos de Fideicomisos, Mandatos y Contratos Análogos a Corto Plazo	0.00	0.00	0.00
1160	Estimación por Pérdidas o Deterioro de Activos Circulantes	0.00	0.00	0.00	2165	Otros Fondos de Terceros en Garantía y/o Administración a Corto Plazo	0.00	0.00	0.00

Gobierno con Experiencia

1161	Estimaciones para Cuentas Incobrables por Derechos a Recibir Efectivo o Equivalentes	0.00	0.00	0.00	2166	Valores y Bienes en Garantía a Corto Plazo	0.00	0.00	0.00
1162	Estimación por Deterioro de Inventarios	0.00	0.00	0.00	2170	**Provisiones a Corto Plazo**	0.00	0.00	0.00
1190	**Otros Activos Circulantes**	0.00	0.00	0.00	2171	Provisión para Demandas y Juicios a Corto Plazo	0.00	0.00	0.00
1191	Valores en Garantía	0.00	0.00	0.00	2172	Provisión para Contingencias a Corto Plazo	0.00	0.00	0.00
1192	Bienes en Garantía (excluye depósitos de fondos)	0.00	0.00	0.00	2179	Otras Provisiones a Corto Plazo	0.00	0.00	0.00
1193	Bienes Derivados de Embargos, Decomisos, Aseguramientos y Dación en Pago	0.00	0.00	0.00	2190	**Otros Pasivos a Corto Plazo**	0.00	0.00	0.00
1194	Adquisición con Fondos de Terceros	0.00	0.00	0.00	2191	Ingresos por Clasificar	0.00	0.00	0.00
	TOTAL ACTIVO CIRCULANTE	27,642,397.34	8,469,168.68	19,173,228.66	2192	Recaudación por Participar	0.00	0.00	0.00
1200	**Activo no Circulante**				2199	Otros Pasivos Circulantes	0.00	0.00	0.00
1210	**Inversiones Financieras a Largo Plazo**	0.00	0.00	0.00		**TOTAL PASIVO CIRCULANTE**	154,087,041.19	132,800,869.53	21,286,171.66
1211	Inversiones a Largo Plazo	0.00	0.00	0.00	2200	**Pasivo no Circulante**			
1212	Títulos y Valores a Largo Plazo	0.00	0.00	0.00	2210	**Cuentas por Pagar a Largo Plazo**	0.00	0.00	0.00
1213	Fideicomisos, Mandatos y Contratos Análogos	0.00	0.00	0.00	2211	Proveedores por Pagar a Largo Plazo	0.00	0.00	0.00
1214	Participaciones y Aportaciones de Capital	0.00	0.00	0.00	2212	Contratistas por Obras Públicas por Pagar a Largo Plazo	0.00	0.00	0.00
1220	**Derechos a Recibir Efectivo o Equivalentes a Largo Plazo**	0.00	0.00	0.00	2220	**Documentos por Pagar a Largo Plazo**	0.00	0.00	0.00
1221	Documentos por Cobrar a Largo Plazo	0.00	0.00	0.00	2221	Documentos Comerciales por Pagar a Largo Plazo	0.00	0.00	0.00
1222	Deudores Diversos a Largo Plazo	0.00	0.00	0.00	2222	Documentos con Contratistas por Obras Públicas por Pagar a Largo Plazo	0.00	0.00	0.00
1223	Ingresos por Recuperar a Largo Plazo	0.00	0.00	0.00	2229	Otros Documentos por Pagar a Largo Plazo	0.00	0.00	0.00
1224	Préstamos Otorgados a Largo Plazo	0.00	0.00	0.00	2230	**Deuda Pública a Largo Plazo**	0.00	0.00	0.00
1229	Otros Derechos a Recibir Efectivo o Equivalentes a Largo Plazo	0.00	0.00	0.00	2231	Títulos y Valores de la Deuda Pública Interna a Largo Plazo	0.00	0.00	0.00
1230	**Bienes Inmuebles, Infraestructura y Construcciones en Proceso**	127,189,056.43	97,035,007.57	30,154,050.86	2232	Títulos y Valores de la Deuda Pública Externa a Largo Plazo	0.00	0.00	0.00
1231	Terrenos	44,322,978.01	44,322,978.01	0.00	2233	Préstamos de la Deuda Pública Interna por Pagar a Largo Plazo	0.00	0.00	0.00
1232	Viviendas	0.00	0.00	0.00	2234	Préstamos de la Deuda Pública Externa por Pagar a Largo Plazo	0.00	0.00	0.00
1233	Edificios no Habitacionales	17,992,674.29	17,992,674.29	0.00	2235	Arrendamiento Financiero por Pagar a Largo Plazo	0.00	0.00	0.00
1234	Infraestructura	0.00	0.00	0.00	2240	**Pasivos Diferidos a Largo Plazo**	0.00	0.00	0.00
1235	Construcciones en Proceso en Bienes de Dominio Público	64,873,406.13	34,719,355.27	30,154,050.86	2241	Créditos Diferidos a Largo Plazo	0.00	0.00	0.00
1236	Construcciones en Proceso en Bienes Propios	0.00	0.00	0.00	2242	Intereses Cobrados por Adelantado a Largo Plazo	0.00	0.00	0.00
1239	Otros Bienes Inmuebles	0.00	0.00	0.00	2249	Otros Pasivos Diferidos a Largo Plazo	0.00	0.00	0.00
1240	**Bienes Muebles**	73,810,678.01	63,482,068.02	10,328,607.99	2250	**Fondos y Bienes de Terceros en Garantía y/o Administración a Largo Plazo**	0.00	0.00	0.00
1241	Mobiliario y Equipo de Administración	10,150,360.41	9,446,656.40	703,704.01	2251	Fondos en Garantía a Largo Plazo	0.00	0.00	0.00
1242	Mobiliario y Equipo Educacional y Recreativo	3,895.00	3,895.00	0.00	2252	Fondos en Administración a Largo Plazo	0.00	0.00	0.00
1243	Equipo e Instrumental Médico y de Laboratorio	157,212.00	157,212.00	0.00	2253	Fondos Contingentes a Largo Plazo	0.00	0.00	0.00
1244	Vehículos y Equipo de Transporte	48,369,760.00	39,689,860.97	8,679,899.03	2254	Fondos de Fideicomisos, Mandatos y Contratos Análogos a Largo Plazo	0.00	0.00	0.00
1245	Equipo de Defensa y Seguridad	5,776,173.25	5,252,611.89	523,561.36	2255	Otros Fondos de Terceros en Garantía y/o Administración a Largo Plazo	0.00	0.00	0.00
1246	Maquinaria, otros Equipos y Herramientas	8,378,695.95	8,208,972.36	169,723.59	2256	Valores y Bienes en Garantía a Largo Plazo	0.00	0.00	0.00
1247	Colecciones, Obras de Arte y Objetos Valiosos	716,909.40	716,909.40	0.00	2260	**Provisiones a Largo Plazo**	0.00	0.00	0.00
1248	Activos Biológicos	0.00	0.00	0.00	2261	Provisión para Demandas y Juicios a Largo Plazo	0.00	0.00	0.00
1249	Otros Bienes Muebles	257,670.00	5,950.00	251,720.00	2262	Provisión para Pensiones a Largo Plazo	0.00	0.00	0.00
1250	Activos Intangibles	0.00	0.00	0.00	2263	Provisión para Contingencias a Largo Plazo	0.00	0.00	0.00
1251	Software	0.00	0.00	0.00	2269	Otras Provisiones a Largo Plazo	0.00	0.00	0.00
1252	Patentes, Marcas y Derechos	0.00	0.00	0.00		**TOTAL PASIVO NO CIRCULANTE**	0.00	0.00	0.00
1253	Concesiones y Franquicias	0.00	0.00	0.00		**TOTAL PASIVO**	154,087,041.19	132,800,869.53	21,286,171.66
1254	Licencias	0.00	0.00	0.00	3000	**Hacienda Pública/Patrimonio**			
1259	Otros Activos Intangibles	0.00	0.00	0.00	3100	**Hacienda Pública/Patrimonio Contribuido**	10,640,569.64	10,640,569.64	0.00

Gobierno con Experiencia

1260	Depreciación, Deterioro y Amortización Acumulada de Bienes	-5,791,204.02	-5,791,204.02	0.00	3110	Aportaciones	10,640,569.64	10,640,569.64	0.00
1261	Depreciación Acumulada de Bienes Inmuebles	0.00	0.00	0.00	3111	Aportaciones	10,640,569.64	10,640,569.64	0.00
1262	Depreciación Acumulada de Infraestructura	0.00	0.00	0.00	3120	Donaciones de Capital	0.00	0.00	0.00
1263	Depreciación Acumulada de Bienes Muebles	-5,791,204.02	-5,791,204.02	0.00	3121	Donaciones de Capital	0.00	0.00	0.00
1264	Deterioro Acumulado de Activos Biológicos	0.00	0.00	0.00	3130	Actualización de la Hacienda Pública/Patrimonio	0.00	0.00	0.00
1265	Amortización Acumulada de Activos Intangibles	0.00	0.00	0.00	3131	Actualización de la Hacienda Pública/Patrimonio	0.00	0.00	0.00
1270	Activos Diferidos	145,328.00	145,328.00	0.00	3200	Hacienda Pública/Patrimonio Generado	58,268,844.93	19,898,929.08	38,369,715.85
1271	Estudios, Formulación y Evaluación de Proyectos	0.00	0.00	0.00	3210	Resultados del Ejercicio: (Ahorro/Desahorro)	38,369,715.85	37,296,201.15	1,073,514.70
1272	Derechos sobre Bienes en Régimen de Arrendamiento Financiero	0.00	0.00	0.00	3211	Resultados del Ejercicio: (Ahorro/Desahorro)	38,369,715.85	37,296,201.15	1,073,514.70
1273	Gastos Pagados por Adelantado a Largo Plazo	0.00	0.00	0.00	3220	Resultados de Ejercicios Anteriores	19,898,929.08	-17,397,272.07	37,296,201.15
1274	Anticipos a Largo Plazo	0.00	0.00	0.00	3221	Resultados de Ejercicios Anteriores	19,898,929.08	-17,397,272.07	37,296,201.15
1275	Beneficios al Retiro de Empleados Pagados por Adelantado	0.00	0.00	0.00	3230	Revalúos	0.00	0.00	0.00
1279	Otros Activos Diferidos	145,328.00	145,328.00	0.00	3231	Revalúo de Bienes Inmuebles	0.00	0.00	0.00
1280	Estimación por Pérdida o Deterioro de Activos no Circulantes	0.00	0.00	0.00	3232	Revalúo de Bienes Muebles	0.00	0.00	0.00
1281	Estimaciones por Pérdida de Cuentas Incobrables de Documentos por Cobrar a Largo Plazo	0.00	0.00	0.00	3233	Revalúo de Bienes Intangibles	0.00	0.00	0.00
1282	Estimaciones por Pérdida de Cuentas Incobrables de Deudores Diversos por Cobrar a Largo Plazo	0.00	0.00	0.00	3239	Otros Revalúos	0.00	0.00	0.00
1283	Estimaciones por Pérdida de Cuentas Incobrables de Ingresos por Cobrar a Largo Plazo	0.00	0.00	0.00	3240	Reservas	0.00	0.00	0.00
1284	Estimaciones por Pérdida de Cuentas Incobrables de Préstamos Otorgados a Largo Plazo	0.00	0.00	0.00	3241	Reservas de Patrimonio	0.00	0.00	0.00
1289	Estimaciones por Pérdida de Otras Cuentas Incobrables a Largo Plazo	0.00	0.00	0.00	3242	Reservas Territoriales	0.00	0.00	0.00
1290	Otros Activos no Circulantes	0.00	0.00	0.00	3243	Reservas por Contingencias	0.00	0.00	0.00
1291	Bienes en Concesión	0.00	0.00	0.00	3250	Rectificaciones de Resultados de Ejercicios Anteriores	0.00	0.00	0.00
1292	Bienes en Arrendamiento Financiero	0.00	0.00	0.00	3251	Cambios en Políticas Contables	0.00	0.00	0.00
1293	Bienes en Comodato	0.00	0.00	0.00	3252	Cambios por Errores Contables	0.00	0.00	0.00
	TOTAL ACTIVO NO CIRCULANTE	195,353,858.42	154,871,199.57	40,482,658.85	3300	Exceso o Insuficiencia en la Actualización de la Hacienda Pública/Patrimonio	0.00	0.00	0.00
					3310	Resultado por Posición Monetaria	0.00	0.00	0.00
					3311	Resultado por Posición Monetaria	0.00	0.00	0.00
					3320	Resultado por Tenencia de Activos no Monetarios	0.00	0.00	0.00
					3321	Resultado por Tenencia de Activos no Monetarios	0.00	0.00	0.00
						Total Hacienda Pública/Patrimonio	68,909,214.57	56,539,498.72	38,369,715.85
	TOTAL ACTIVO	222,996,255.76	163,340,368.25	59,655,887.51		Total Pasivo y Hacienda Pública/Patrimonio	222,996,255.76	163,340,368.25	59,655,887.51

"Bajo protesta de decir verdad declaramos que los Estados Financieros y sus notas, son razonablemente correctos y son responsabilidad del emisor"

CUENTAS DE ORDEN

7710	Activo en Arrendamiento Financiero	577,688.05
7715	Programa Nacional de Recursos Federales	577,688.05
7730	COMODATO DE BIENES MUEBLES E INMUEBLES	-958,862.72
7736	RESPONSABILIDAD POR COBRO DE IMPUESTOS	-479,431.36
7737	MULTAS FEDERALES PENDIENTES DE COBRO	-479,431.36
8110	LEY DE INGRESOS ESTIMADA	356,639,922.30
8120	LEY DE INGRESOS POR EJECUTAR	8,867,349.93
8150	LEY DE INGRESOS RECAUDADA	347,772,572.37
8210	PRESUPUESTO DE EGRESOS APROBADO	356,639,922.30
8211	Presupuesto de Egresos Aprobado de Gastos de Funcionamiento	240,638,742.76
8213	Presupuesto de Egresos Aprobado de Transferencias, Asignaciones, Subsidios y Otras Ayudas	27,003,747.07
8214	Presupuesto de Egresos Aprobado de Intereses, Comisiones y Otros Gastos de	4,592,741.19
8215	Presupuesto de Egresos Aprobado de Inversión Pública	74,030,100.79
8216	Presupuesto de Egresos Aprobado de Bienes Muebles, Inmuebles e Intangibles	10,374,590.49
8220	PRESUPUESTO DE EGRESOS POR EJERCER	-15,809,593.39
8221	Presupuesto de Egresos por Ejercer de Gastos de Funcionamiento	5,236,240.67
8225	Presupuesto de Egresos por Ejercer de Inversión Pública	-21,045,834.06
8240	PRESUPUESTO DE EGRESOS COMPROMETIDO	1,047,107.41
8241	Presupuesto de Egresos Comprometido de Gastos de Funcionamiento	747,107.41
8245	Presupuesto de Egresos Comprometido de Inversión Pública	300,000.00
8250	PRESUPUESTO DE EGRESOS DEVENGADO	73,802,596.84
8251	Presupuesto de Egresos Devengado de Gastos de Funcionamiento	52,604,267.58

Gobierno con Experiencia

8252	Presupuesto de Egresos Devengado de Transferencias, Asignaciones, Subsidios y Otras Ayudas	128,627.05
8255	Presupuesto de Egresos Devengado de Inversión Pública	21,045,834.06
8256	Presupuesto de Egresos Devengado de Bienes Muebles, Inmuebles e Intangibles	23,668.15
8270	PRESUPUESTO DE EGRESOS PAGADO	297,599,811.44
8271	Presupuesto de Egresos Pagado de Gastos de Funcionamiento	182,051,127.10
8272	Presupuesto de Egresos Pagado de Transferencias, Asignaciones, Subsidios y Otras Ayudas	26,674,920.02
8274	Presupuesto de Egresos Pagado de Intereses, comisiones y otros gastos de la deuda pública	4,592,741.19
8275	Presupuesto de Egresos Pagado de Inversión Pública	73,730,100.79
8276	Presupuesto de Egresos Pagado de Bienes Muebles, Inmuebles e Intangibles	10,350,922.34

PRESIDENCIA MUNICIPAL
2019 — 2021
Gobierno con Experiencia
Ayuntamiento de Tenancingo

TESORERIA MUNICIPAL
2019 — 2021
Gobierno con Experiencia
Ayuntamiento de Tenancingo

SECRETARIA DEL AYUNTAMIENTO
2019 — 2021
Gobierno con Experiencia
Ayuntamiento de Tenancingo

Gobierno con Experiencia

Cuenta Pública 2019
ESTADO DE ACTIVIDADES COMPARATIVO
(Pesos)

MUNICIPIO DE TENANCINGO 0058 — DEL 1 DE ENERO AL 31 DE DICIEMBRE DE 2019

Cuenta (3)	Concepto (4)	2019 (5)	2018 (5)	Variación (6)	
		Importe	Importe	Importe	%
4000	INGRESOS Y OTROS BENEFICIOS				
4100	INGRESOS DE GESTIÓN	39,090,524.36	31,172,410.76	7,918,113.60	20.26
4110	Impuestos	17,758,563.70	14,746,828.79	3,011,734.91	16.96
4120	Cuotas y Aportaciones de Seguridad Social	0.00	0.00	0.00	0.00
4130	Contribuciones de Mejoras	22,139.00	30,460.00	-8,321.00	-37.59
4140	Derechos	20,991,042.00	14,605,057.00	6,385,985.00	30.42
4150	Productos	0.00	0.00	0.00	0.00
4160	Aprovechamientos	318,779.66	1,790,064.97	-1,471,285.31	-461.54
4170	Ingresos por Venta de Bienes y Servicios	0.00	0.00	0.00	0.00
4190	Ingresos no Compren en los numerales anteriores causados en Ejer Ant Pendientes de Liquidación o Pago	0.00	0.00	0.00	0.00
4200	PARTICIPACIONES, APORTACIONES, TRANSFERENCIAS, ASIGNACIONES, SUBSIDIOS Y OTRAS AYUDAS	303,629,339.07	259,527,895.94	44,101,443.13	14.52
4210	Participaciones y Aportaciones	303,629,339.07	259,527,895.94	44,101,443.13	14.52
4220	Transferencias, Asignaciones, Subsidios y Otras Ayudas	0.00	0.00	0.00	0.00
4300	OTROS INGRESOS Y BENEFICIOS	5,052,708.94	11,657,489.77	-6,604,780.83	-130.72
4310	Ingresos Financieros	574,214.77	11,320,794.18	-10,746,579.42	-1,871.53
4320	Incremento por Variación de Inventarios	0.00	0.00	0.00	0.00
4330	Disminución del Exceso de Estimaciones por Pérdida o Deterioro u Obsolescencia	0.00	0.00	0.00	0.00
4340	Disminución del Exceso de Provisiones	0.00	0.00	0.00	0.00
4390	Otros Ingresos y Beneficios Varios	4,478,494.17	336,695.59	4,141,798.58	92.48
	Total de Ingresos y Otros Beneficios (7)	347,772,572.37	302,357,796.47	45,414,775.90	13.06
5000	GASTOS Y OTRAS PÉRDIDAS				
5100	GASTOS DE FUNCIONAMIENTO	227,305,777.00	206,469,302.47	20,836,474.53	9.17
	SERVICIOS PERSONALES	167,121,772.83	147,952,091.75	19,169,681.08	11.47
	MATERIALES Y SUMINISTROS	16,827,410.95	22,512,088.02	-5,684,677.07	-33.78
	SERVICIOS GENERALES	43,356,593.22	36,005,122.70	7,351,470.52	16.96
5200	TRANSFERENCIAS, ASIGNACIONES, SUBSIDIOS, Y OTRAS AYUDAS	27,003,747.07	26,469,321.14	534,425.93	1.98
	Transferencias Internas y Asignaciones al Sector Público	0.00	0.00	0.00	0.00
	Transferencias al Resto del Sector público	0.00	0.00	0.00	0.00
	Subsidios y Subvenciones	25,210,522.45	22,418,535.22	2,791,987.23	11.07
	Ayudas Sociales	1,793,224.62	4,050,785.92	-2,257,561.30	-125.89
	Pensiones y Jubilaciones	0.00	0.00	0.00	0.00
	Transferencias a Fideicomisos, Mandatos y Contratos Análogos	0.00	0.00	0.00	0.00
	Transferencias a la Seguridad Social	0.00	0.00	0.00	0.00
	Donativos	0.00	0.00	0.00	0.00
	Transferencias al Exterior	0.00	0.00	0.00	0.00
5300	PARTICIPACIONES Y APORTACIONES	0.00	0.00	0.00	0.00
	Participaciones	0.00	0.00	0.00	0.00
	Aportaciones	0.00	0.00	0.00	0.00
	Convenios	0.00	0.00	0.00	0.00
5400	INTERESES, COMISIONES Y OTROS GASTOS DE LA DEUDA PÚBLICA	0.00	0.00	0.00	0.00

Gobierno con Experiencia

Cuenta Pública 2019
ESTADO DE ACTIVIDADES COMPARATIVO
(Pesos)

MUNICIPIO DE TENANCINGO 0058 — DEL 1 DE ENERO AL 31 DE DICIEMBRE DE 2019

Cuenta (3)	Concepto (4)	2019 (5)	2018 (5)	Variación (6)	
		Importe	Importe	Importe	%
	Intereses de la Deuda Pública	0.00	0.00	0.00	0.00
	Comisiones de la Deuda Pública	0.00	0.00	0.00	0.00
	Gastos de la Deuda Pública	0.00	0.00	0.00	0.00
	Costo por Coberturas	0.00	0.00	0.00	0.00
	Apoyos Financieros	0.00	0.00	0.00	0.00
	Adeudos de Ejercicios Fiscales Anteriores (ADEFAS)	0.00	0.00	0.00	0.00
5500	OTROS GASTOS Y PÉRDIDAS EXTRAORDINARIAS	0.00	0.00	0.00	0.00
5600	INVERSIÓN PÚBLICA	55,041,043.64	32,122,971.71	22,918,071.93	41.64
	Inversión Pública no Capitalizable	55,041,043.64	32,122,971.71	22,918,071.93	41.64
5700	BIENES MUEBLES E INTANGIBLES	52,288.81	0.00	52,288.81	100.00
	Bienes Muebles e Intangibles	52,288.81	0.00	52,288.81	100.00
	TOTAL GASTOS Y OTRAS PÉRDIDAS	309,402,856.52	265,061,595.32	44,341,261.20	14.33
	Resultado del Ejercicio (Ahorro/Desahorro)	38,369,715.85	37,296,201.15	1,073,514.70	2.80

1 No se incluyen : Utilidades de Intereses , Por regla de presentación se revelan como ingresos financieros

"Bajo protesta de decir verdad declaramos que los Estados Financieros y sus notas, son razonablemente correctos y son responsabilidad del emisor"

PRESIDENCIA MUNICIPAL
PRESIDENTE
LIC. GABRIEL GALLEGOS GARCIA
2019 2021
Gobierno con Experiencia
Ayuntamiento de Tenancingo

TESORERIA MUNICIPAL
2019 2021
Gobierno con Experiencia
Ayuntamiento de Tenancingo

SECRETARIA DEL AYUNTAMIENTO
2019 2021
SECRETARIO
LIC. JULIO CESAR LOPEZ VASQUEZ
Gobierno con Experiencia
Ayuntamiento de Tenancingo

Gobierno con Experiencia

Cuenta Pública 2019
ESTADO ANALÍTICO DE INGRESOS
(Pesos)

MUNICIPIO DE TENANCINGO 0058

DEL 1 DE ENERO AL 31 DE DICIEMBRE DE 2019

CUENTA (3)					Rubro de los Ingresos (4)	Ingresos					% de Avance de la Recaudación (10)	Ingresos Excedentes (11)
						Estimado (5)	Ampliaciones y Reducciones (6)	Modificado (7)	Devengado (8)	Recaudado (9)		
8110	4000				Ingresos							
8110	4100				Ingresos de Gestión	31,194,310.03	0.00	31,194,310.03	0.00	39,090,824.38	125.31	7,896,514.33
8110	4110				Impuestos	13,741,124.71	0.00	13,741,124.71	0.00	17,768,563.70	129.24	4,017,438.99
8110	4111				Impuesto sobre los Ingresos	0.00	0.00	0.00	0.00	0.00	0.00	0.00
8110	4111	001			Impuesto sobre los Ingresos	0.00	0.00	0.00	0.00	0.00	0.00	0.00
8110	4111	001	001		Impuesto sobre los Ingresos	0.00	0.00	0.00	0.00	0.00	0.00	0.00
8110	4112				Impuestos sobre el Patrimonio	11,913,731.57	0.00	11,913,731.57	0.00	15,333,555.74	128.70	3,419,824.17
8110	4112	001			Impuestos sobre el Patrimonio	11,913,731.57	0.00	11,913,731.57	0.00	15,333,555.74	128.70	3,419,824.17
8110	4112	001	002		Impuestos sobre el Patrimonio	11,913,731.57	0.00	11,913,731.57	0.00	15,333,555.74	128.70	3,419,824.17
8110	4112	001	002	001	Predial	9,781,704.40	0.00	9,781,704.40	0.00	12,417,522.56	127.15	2,635,818.16
8110	4112	001	002	002	Sobre Adquisición de Inmuebles y Otras Operaciones Traslativas de Dominio de Inmuebles	2,132,027.17	0.00	2,132,027.17	0.00	2,696,033.18	126.43	704,006.99
8110	4112	001	002	003	Sobre Conjuntos Urbanos	0.00	0.00	0.00	0.00	0.00	0.00	0.00
8110	4113				Impuesto Sobre la Producción, el Consumo y las Transacciones	0.00	0.00	0.00	0.00	0.00	0.00	0.00
8110	4113	001			Impuesto Sobre la Producción, el Consumo y las Transacciones	0.00	0.00	0.00	0.00	0.00	0.00	0.00
8110	4113	001	003		Impuesto Sobre la Producción, el Consumo y las Transacciones	0.00	0.00	0.00	0.00	0.00	0.00	0.00
8110	4114				Impuestos al Comercio Exterior	0.00	0.00	0.00	0.00	0.00	0.00	0.00
8110	4114	001			Impuestos al Comercio Exterior	0.00	0.00	0.00	0.00	0.00	0.00	0.00
8110	4114	001	004		Impuestos al Comercio Exterior	0.00	0.00	0.00	0.00	0.00	0.00	0.00
8110	4115				Impuestos sobre Nóminas y Asimilables	0.00	0.00	0.00	0.00	0.00	0.00	0.00
8110	4115	001			Impuestos sobre Nóminas y Asimilables	0.00	0.00	0.00	0.00	0.00	0.00	0.00
8110	4115	001	005		Impuestos sobre Nóminas y Asimilables	0.00	0.00	0.00	0.00	0.00	0.00	0.00
8110	4116				Impuestos Ecológicos	0.00	0.00	0.00	0.00	0.00	0.00	0.00
8110	4116	001			Impuestos Ecológicos	0.00	0.00	0.00	0.00	0.00	0.00	0.00
8110	4116	001	006		Impuestos Ecológicos	0.00	0.00	0.00	0.00	0.00	0.00	0.00
8110	4117				Accesorios de Impuestos	1,288,040.00	0.00	1,288,040.00	0.00	1,682,720.96	130.64	394,680.96
8110	4117	001			Accesorios de Impuestos	1,288,040.00	0.00	1,288,040.00	0.00	1,682,720.96	130.64	394,680.96
8110	4117	001	007		Accesorios de Impuestos	1,288,040.00	0.00	1,288,040.00	0.00	1,682,720.96	130.64	394,680.96
8110	4117	001	007	001	Multas	0.00	0.00	0.00	0.00	0.00	0.00	0.00
8110	4117	001	007	002	Recargos	1,288,040.00	0.00	1,288,040.00	0.00	1,682,720.96	130.64	394,680.96
8110	4117	001	007	003	Gastos de Ejecución	0.00	0.00	0.00	0.00	0.00	0.00	0.00
8110	4117	001	007	004	Indemnización por devolución de cheques	0.00	0.00	0.00	0.00	0.00	0.00	0.00
8110	4119				Otros Impuestos	539,353.14	0.00	539,353.14	0.00	742,287.00	137.63	202,933.86
8110	4119	001			Otros Impuestos	539,353.14	0.00	539,353.14	0.00	742,287.00	137.63	202,933.86
8110	4119	001	009		Otros Impuestos	539,353.14	0.00	539,353.14	0.00	742,287.00	137.63	202,933.86
8110	4119	001	009	001	Sobre Anuncios Publicitarios	454,557.05	0.00	454,557.05	0.00	721,102.00	158.64	266,544.95
8110	4119	001	009	002	Sobre Diversiones, Juegos y Espectáculos Publicos	84,795.19	0.00	84,795.19	0.00	21,185.00	24.98	-63,610.19
		Subtotal (12)				13,741,124.71	0.00	13,741,124.71	0.00	17,768,563.70	129.24	4,017,438.99
8110	4120				Cuotas y Aportaciones de Seguridad Social	0.00	0.00	0.00	0.00	0.00	0.00	0.00
8110	4121				Aportaciones para Fondos de Vivienda	0.00	0.00	0.00	0.00	0.00	0.00	0.00
8110	4121	002			Aportaciones para Fondos de Vivienda	0.00	0.00	0.00	0.00	0.00	0.00	0.00
8110	4121	002	001		Aportaciones para Fondos de Vivienda	0.00	0.00	0.00	0.00	0.00	0.00	0.00
8110	4122				Cuotas para el Seguro Social	0.00	0.00	0.00	0.00	0.00	0.00	0.00
8110	4122	002			Cuotas para el Seguro Social	0.00	0.00	0.00	0.00	0.00	0.00	0.00
8110	4122	002	002		Cuotas para el Seguro Social	0.00	0.00	0.00	0.00	0.00	0.00	0.00
8110	4123				Cuotas de Ahorro para el Retiro	0.00	0.00	0.00	0.00	0.00	0.00	0.00
8110	4123	002			Cuotas de Ahorro para el Retiro	0.00	0.00	0.00	0.00	0.00	0.00	0.00
8110	4123	002	003		Cuotas de Ahorro para el Retiro	0.00	0.00	0.00	0.00	0.00	0.00	0.00
8110	4124				Accesorios de Cuotas y Aportaciones de Seguridad Social	0.00	0.00	0.00	0.00	0.00	0.00	0.00
8110	4124	002			Accesorios de Cuotas y Aportaciones de Seguridad Social	0.00	0.00	0.00	0.00	0.00	0.00	0.00
8110	4124	002	004		Accesorios de Cuotas y Aportaciones de Seguridad Social	0.00	0.00	0.00	0.00	0.00	0.00	0.00
8110	4124	002	004	001	Accesorios de Cuotas y Aportaciones de Seguridad Social	0.00	0.00	0.00	0.00	0.00	0.00	0.00
8110	4129				Otras Cuotas y Aportaciones para la Seguridad Social	0.00	0.00	0.00	0.00	0.00	0.00	0.00
8110	4129	002			Otras Cuotas y Aportaciones para la Seguridad Social	0.00	0.00	0.00	0.00	0.00	0.00	0.00
8110	4129	002	009		Otras Cuotas y Aportaciones para la Seguridad Social	0.00	0.00	0.00	0.00	0.00	0.00	0.00
		Subtotal (12)				0.00	0.00	0.00	0.00	0.00	0.00	0.00
8110	4130				Contribución o Aportación de Mejoras por Obras Públicas	32,252.47	0.00	32,252.47	0.00	22,139.00	68.64	-10,113.47
8110	4131				Contribución o Aportación de Mejoras por Obras Publicas	32,252.47	0.00	32,252.47	0.00	22,139.00	68.64	-10,113.47
8110	4131	003			Contribución o Aportacion de Mejoras por Obras Publicas	32,252.47	0.00	32,252.47	0.00	22,139.00	68.64	-10,113.47
8110	4131	003	001		Contribución o Aportacion de Mejoras por Obras Publicas	32,252.47	0.00	32,252.47	0.00	22,139.00	68.64	-10,113.47
8110	4131	003	001	001	Para obra pública y acciones de beneficio social	32,252.47	0.00	32,252.47	0.00	22,139.00	68.64	-10,113.47
8110	4131	003	001	002	Para obras de impacto vial	0.00	0.00	0.00	0.00	0.00	0.00	0.00
8110	4131	003	001	003	Por servicios ambientales	0.00	0.00	0.00	0.00	0.00	0.00	0.00
8110	4132				Accesorios de Contribucion o Aportacion de Mejoras por Obras Publicas	0.00	0.00	0.00	0.00	0.00	0.00	0.00
8110	4132	003			Accesorios de Contribucion o Aportacion de Mejoras por Obras Publicas	0.00	0.00	0.00	0.00	0.00	0.00	0.00
8110	4132	003	002		Accesorios de Contribucion o Aportacion de Mejoras por Obras Publicas	0.00	0.00	0.00	0.00	0.00	0.00	0.00
8110	4132	003	002	001	Multas	0.00	0.00	0.00	0.00	0.00	0.00	0.00
8110	4132	003	002	002	Recargos	0.00	0.00	0.00	0.00	0.00	0.00	0.00
8110	4132	003	002	003	Gastos de Ejecución	0.00	0.00	0.00	0.00	0.00	0.00	0.00
8110	4132	003	002	004	Indemnización por devolución de cheques	0.00	0.00	0.00	0.00	0.00	0.00	0.00
		Subtotal (12)				32,252.47	0.00	32,252.47	0.00	22,139.00	68.64	-10,113.47
8110	4140				Derechos	16,749,476.71	0.00	16,749,476.71	0.00	20,991,042.00	125.31	4,241,565.29
8110	4141				Derechos por el Uso, Goce, Aprovechamiento o Explotación de Bienes de Dominio Público	8,332,410.40	0.00	8,332,410.40	0.00	11,918,517.00	143.04	3,586,106.60
8110	4141	004			Derechos por el Uso, Goce, Aprovechamiento o Explotación de Bienes de Dominio Público	8,332,410.40	0.00	8,332,410.40	0.00	11,918,517.00	143.04	3,586,106.60

Gobierno con Experiencia

Cuenta Pública 2019
ESTADO ANALÍTICO DE INGRESOS
(Pesos)

MUNICIPIO DE TENANCINGO 0058

DEL 1 DE ENERO AL 31 DE DICIEMBRE DE 2019

CUENTA (3)					Rubro de los Ingresos(4)	Ingresos					% de Avance de la Recaudación (10)	Ingresos Excedentes (11)
						Estimado (5)	Ampliaciones y Reducciones (6)	Modificado (7)	Devengado (8)	Recaudado (9)		
8110	4141	004	001		Derechos por el Uso, Goce, Aprovechamiento o Explotación de Bienes de Dominio Público	8,332,410.40	0.00	8,332,410.40	0.00	11,918,517.00	143.04	3,586,106.60
8110	4141	004	001	001	Por Uso de Vías y Áreas Públicas para el ejercicio de Actividades Comerciales y de Servicios	8,297,503.13	0.00	8,297,503.13	0.00	11,852,158.00	142.84	3,554,654.87
8110	4141	004	001	002	De Estacionamiento en la Vía Pública y de Servicio Público	34,907.27	0.00	34,907.27	0.00	68,358.00	195.10	33,450.73
8110	4142				Derechos a los Hidrocarburos	0.00	0.00	0.00	0.00	0.00	0.00	0.00
8110	4142	004			Derechos a los Hidrocarburos	0.00	0.00	0.00	0.00	0.00	0.00	0.00
8110	4142	004	002		Derechos a los Hidrocarburos	0.00	0.00	0.00	0.00	0.00	0.00	0.00
8110	4143				Derechos por Prestación de Servicios	7,417,065.31	0.00	7,417,065.31	0.00	9,072,525.00	122.32	1,655,459.69
8110	4143	004			De Agua Potable, Drenaje, Alcantarillado y Recepcion de Caudales de Aguas Residuales para su tratamiento	7,417,065.31	0.00	7,417,065.31	0.00	9,072,525.00	122.32	1,655,459.69
8110	4143	004	003		Derechos por Prestación de Servicios	7,417,065.31	0.00	7,417,065.31	0.00	9,072,525.00	122.32	1,655,459.69
8110	4143	004	003	001	Suministro de Agua Potable	0.00	0.00	0.00	0.00	0.00	0.00	0.00
8110	4143	004	003	002	Suministro de Agua en Bloque Proporcionado por la Autoridad Municipal a Fraccionamientos, Unidades Habitacional	0.00	0.00	0.00	0.00	0.00	0.00	0.00
8110	4143	004	003	003	Autorización de Derivaciones de la Toma de Agua	0.00	0.00	0.00	0.00	0.00	0.00	0.00
8110	4143	004	003	004	Conexiones a los Sistemas de Agua y Drenaje	0.00	0.00	0.00	0.00	0.00	0.00	0.00
8110	4143	004	003	005	Reconexión a los Sistemas de Agua Potable	0.00	0.00	0.00	0.00	0.00	0.00	0.00
8110	4143	004	003	006	Control para el Establecimiento de Sistemas de Agua Potable y Alcantarillado en Fraccionamientos o Unidades Ha	0.00	0.00	0.00	0.00	0.00	0.00	0.00
8110	4143	004	003	007	Conexiones de Toma por el Suministro de Agua en Bloque Proporcionado por Autoridades Municipales	0.00	0.00	0.00	0.00	0.00	0.00	0.00
8110	4143	004	003	008	Derechos de Descarga de Aguas Residuales y su Tratamiento o Manejo Ecológico	0.00	0.00	0.00	0.00	0.00	0.00	0.00
8110	4143	004	003	009	Reparación de Aparatos Medidores de Consumo de Agua	0.00	0.00	0.00	0.00	0.00	0.00	0.00
8110	4143	004	003	010	Instalación de Medidores	0.00	0.00	0.00	0.00	0.00	0.00	0.00
8110	4143	004	003	011	Agua en Pipas (Permiso)	0.00	0.00	0.00	0.00	0.00	0.00	0.00
8110	4143	004	003	012	Agua en Pipas (Carga)	0.00	0.00	0.00	0.00	0.00	0.00	0.00
8110	4143	004	003	013	Obras	0.00	0.00	0.00	0.00	0.00	0.00	0.00
8110	4143	004	003	014	Rezagos	0.00	0.00	0.00	0.00	0.00	0.00	0.00
8110	4143	004	003	015	Venta de Medidores	0.00	0.00	0.00	0.00	0.00	0.00	0.00
8110	4143	004	003	016	Certificaciones	0.00	0.00	0.00	0.00	0.00	0.00	0.00
8110	4143	004	003	017	Otros	0.00	0.00	0.00	0.00	0.00	0.00	0.00
8110	4143	004	003	018	Mantenimiento de Drenaje	0.00	0.00	0.00	0.00	0.00	0.00	0.00
8110	4143	004	003	019	Dictamen de Factibilidad de Servicios	0.00	0.00	0.00	0.00	0.00	0.00	0.00
8110	4143	004	003	020	Del Registro Civil	1,664,410.26	0.00	1,664,410.26	0.00	1,691,036.00	101.60	26,625.74
8110	4143	004	003	021	De Desarrollo Urbano y Obras Públicas	860,783.90	0.00	860,783.90	0.00	539,754.00	62.71	-321,029.90
8110	4143	004	003	022	Por Servicios Prestados por Autoridades Fiscales, Administrativas y de Acceso a la Información Pública	2,105,850.26	0.00	2,105,850.26	0.00	3,486,596.00	165.57	1,380,745.74
8110	4143	004	003	023	Por Servicios de Rastro	927,831.17	0.00	927,831.17	0.00	1,365,105.00	147.14	437,333.83
8110	4143	004	003	024	Por Contal de Consejo e Identificación de Señales de Sangre, Tatuajes, Elementos Electromagnéticos y Fierros p	0.00	0.00	0.00	0.00	0.00	0.00	0.00
8110	4143	004	003	025	Por Servicios de Panteones	428,289.46	0.00	428,289.46	0.00	311,580.00	72.75	-116,709.46
8110	4143	004	003	026	Por la Expedición o Refrendo Anual de Licencias Para la Venta de Bebidas Alcohólicas al Público	1,115,133.53	0.00	1,115,133.53	0.00	1,177,577.00	105.60	62,443.47
8110	4143	004	003	027	Por Servicios Prestados por Autoridades de Seguridad Pública	0.00	0.00	0.00	0.00	0.00	0.00	0.00
8110	4143	004	003	028	Por Servicios Prestados por Las Autoridades de Catastro	83,937.57	0.00	83,937.57	0.00	149,970.00	178.67	66,032.43
8110	4143	004	003	029	Por Servicios de Alumbrado Público	0.00	0.00	0.00	0.00	0.00	0.00	0.00
8110	4143	004	003	030	Por Servicios de Limpieza de Lotes Baldíos, Recolección, Traslado, y Disposición Final de Residuos Sólidos Ind	230,849.15	0.00	230,849.15	0.00	350,847.00	151.98	119,997.84
8110	4144				Accesorios de Derechos	0.00	0.00	0.00	0.00	0.00	0.00	0.00
8110	4144	004			Accesorios de Derechos	0.00	0.00	0.00	0.00	0.00	0.00	0.00
8110	4144	004	004		Accesorios de Derechos	0.00	0.00	0.00	0.00	0.00	0.00	0.00
8110	4144	004	004	001	Multas	0.00	0.00	0.00	0.00	0.00	0.00	0.00
8110	4144	004	004	002	Recargos	0.00	0.00	0.00	0.00	0.00	0.00	0.00
8110	4144	004	004	003	Gastos de Ejecución	0.00	0.00	0.00	0.00	0.00	0.00	0.00
8110	4144	004	004	004	Indemnización por devolución de cheques	0.00	0.00	0.00	0.00	0.00	0.00	0.00
8110	4149				Otros Derechos	0.00	0.00	0.00	0.00	0.00	0.00	0.00
8110	4149	004			Otros Derechos	0.00	0.00	0.00	0.00	0.00	0.00	0.00
8110	4149	004	009		Otros Derechos	0.00	0.00	0.00	0.00	0.00	0.00	0.00
		Subtotal (12)				15,749,475.71	0.00	15,749,475.71	0.00	20,991,042.00	133.29	5,241,566.29
8110	4150				Productos	0.00	0.00	0.00	0.00	0.00	0.00	0.00
8110	4151				Productos Derivados del Uso y Aprovechamiento de Bienes no Sujetos a Régimen de Dominio Público	0.00	0.00	0.00	0.00	0.00	0.00	0.00
8110	4151	005			Productos Derivados del Uso y Aprovechamiento de Bienes no Sujetos a Régimen de Dominio Público	0.00	0.00	0.00	0.00	0.00	0.00	0.00
8110	4151	005	001		Productos Derivados del Uso y Aprovechamiento de Bienes no Sujetos a Régimen de Dominio Público	0.00	0.00	0.00	0.00	0.00	0.00	0.00
8110	4151	005	001	001	Por la Venta o Arrendamiento de Bienes Municipales	0.00	0.00	0.00	0.00	0.00	0.00	0.00
8110	4151	005	001	002	Impresos y Papel Especial	0.00	0.00	0.00	0.00	0.00	0.00	0.00
8110	4151	005	001	003	Derivados de Bosques Municipales	0.00	0.00	0.00	0.00	0.00	0.00	0.00
8110	4152				Enajenación de Bienes Muebles no Sujetos a ser Inventariados	0.00	0.00	0.00	0.00	0.00	0.00	0.00
8110	4152	005			Enajenación de Bienes Muebles no Sujetos a ser Inventariados	0.00	0.00	0.00	0.00	0.00	0.00	0.00
8110	4152	005	002		Enajenación de Bienes Muebles no Sujetos a ser Inventariados	0.00	0.00	0.00	0.00	0.00	0.00	0.00
8110	4159				Otros Productos que Generan Ingresos Corrientes	0.00	0.00	0.00	0.00	0.00	0.00	0.00
8110	4159	005			Otros Productos que Generan Ingresos Corrientes	0.00	0.00	0.00	0.00	0.00	0.00	0.00
8110	4159	005	009		Otros Productos que Generan Ingresos Corrientes	0.00	0.00	0.00	0.00	0.00	0.00	0.00
8110	4159	005	009	001	Rend o Ing Deriv de Las Act De Org Desc y En de Part Mayoritario son Propios de Derecho Público	0.00	0.00	0.00	0.00	0.00	0.00	0.00
8110	4159	005	009	002	En General, todos aquellos Ing que perciba la Hda Mpal, der de Act que no son Propias de Derecho Público	0.00	0.00	0.00	0.00	0.00	0.00	0.00

Gobierno con Experiencia

Cuenta Pública 2019
ESTADO ANALÍTICO DE INGRESOS
(Pesos)

MUNICIPIO DE TENANCINGO 0058

DEL 1 DE ENERO AL 31 DE DICIEMBRE DE 2019

CUENTA (3)					Rubro de los Ingresos (4)	Ingresos					% de Avance de la Recaudación (10)	Ingresos Excedentes (11)
						Estimado (5)	Ampliaciones y Reducciones (6)	Modificado (7)	Devengado (8)	Recaudado (9)		
Subtotal (12)						0.00	0.00	0.00	0.00	0.00	0.00	0.00
8110	4160				Aprovechamientos	1,871,357.14	0.00	1,871,357.14	0.00	318,779.66	19.07	-1,552,577.48
8110	4161				Incentivos Derivados de la Colaboración Fiscal	0.00	0.00	0.00	0.00	0.00	0.00	0.00
8110	4161	006			Incentivos Derivados de la Colaboración Fiscal	0.00	0.00	0.00	0.00	0.00	0.00	0.00
8110	4161	006	001		Incentivos Derivados de la Colaboración Fiscal	0.00	0.00	0.00	0.00	0.00	0.00	0.00
8110	4162				Multas	0.00	0.00	0.00	0.00	0.00	0.00	0.00
8110	4162	006			Multas	0.00	0.00	0.00	0.00	0.00	0.00	0.00
8110	4162	006	002		Multas	0.00	0.00	0.00	0.00	0.00	0.00	0.00
8110	4162	006	002	001	Sanciones Administrativas	0.00	0.00	0.00	0.00	0.00	0.00	0.00
8110	4163				Indemnizaciones	279,503.75	0.00	279,503.75	0.00	318,712.00	114.03	39,208.25
8110	4163	006			Indemnizaciones	279,503.75	0.00	279,503.75	0.00	318,712.00	114.03	39,208.25
8110	4163	006	003		Indemnizaciones	279,503.75	0.00	279,503.75	0.00	318,712.00	114.03	39,208.25
8110	4163	006	003	001	Indemnizaciones por daños a bienes municipales	279,503.75	0.00	279,503.75	0.00	318,712.00	114.03	39,208.25
8110	4163	006	003	002	Otras indemnizaciones	0.00	0.00	0.00	0.00	0.00	0.00	0.00
8110	4164				Reintegros	1,391,853.39	0.00	1,391,853.39	0.00	67.66	0.00	-1,391,785.73
8110	4164	006			Reintegros	1,391,853.39	0.00	1,391,853.39	0.00	67.66	0.00	-1,391,785.73
8110	4164	006	004		Reintegros	1,391,853.39	0.00	1,391,853.39	0.00	67.66	0.00	-1,391,785.73
8110	4164	006	004	001	Reintegros	1,391,853.39	0.00	1,391,853.39	0.00	67.66	0.00	-1,391,785.73
8110	4165				Aprovechamientos Provenientes de Obras Públicas	0.00	0.00	0.00	0.00	0.00	0.00	0.00
8110	4165	000			Aprovechamientos Provenientes de Obras Públicas	0.00	0.00	0.00	0.00	0.00	0.00	0.00
8110	4165	006	005		Aprovechamientos Provenientes de Obras Públicas	0.00	0.00	0.00	0.00	0.00	0.00	0.00
8110	4166				Aprovechamientos por Participaciones Derivados de la Aplicación de Leyes	0.00	0.00	0.00	0.00	0.00	0.00	0.00
8110	4166	006			Aprovechamientos por Participaciones Derivados de la Aplicación de Leyes	0.00	0.00	0.00	0.00	0.00	0.00	0.00
8110	4166	006	006		Aprovechamientos por Participaciones Derivados de la Aplicación de Leyes	0.00	0.00	0.00	0.00	0.00	0.00	0.00
8110	4167				Aprovechamientos por Aportaciones y Cooperaciones	0.00	0.00	0.00	0.00	0.00	0.00	0.00
8110	4167	006			Aprovechamientos por Aportaciones y Cooperaciones	0.00	0.00	0.00	0.00	0.00	0.00	0.00
8110	4167	006	007		Aprovechamientos por Aportaciones y Cooperaciones	0.00	0.00	0.00	0.00	0.00	0.00	0.00
8110	4168				Accesorios de Aprovechamientos	0.00	0.00	0.00	0.00	0.00	0.00	0.00
8110	4168	006			Accesorios de Aprovechamientos	0.00	0.00	0.00	0.00	0.00	0.00	0.00
8110	4168	006	008		Accesorios de Aprovechamientos	0.00	0.00	0.00	0.00	0.00	0.00	0.00
8110	4168	006	008	001	Multas	0.00	0.00	0.00	0.00	0.00	0.00	0.00
8110	4168	006	008	002	Recargos	0.00	0.00	0.00	0.00	0.00	0.00	0.00
8110	4168	006	008	003	Gastos de Ejecución	0.00	0.00	0.00	0.00	0.00	0.00	0.00
8110	4168	006	008	004	Indemnización por devolución de cheques	0.00	0.00	0.00	0.00	0.00	0.00	0.00
8110	4169				Otros Aprovechamientos	0.00	0.00	0.00	0.00	0.00	0.00	0.00
8110	4169	006			Otros Aprovechamientos	0.00	0.00	0.00	0.00	0.00	0.00	0.00
8110	4169	006	009		Otros Aprovechamientos	0.00	0.00	0.00	0.00	0.00	0.00	0.00
8110	4169	006	009	001	Uso o Explotación de Bienes de Dominio Público	0.00	0.00	0.00	0.00	0.00	0.00	0.00
8110	4169	006	009	002	Herencias, Legados, Cesiones y Donaciones	0.00	0.00	0.00	0.00	0.00	0.00	0.00
8110	4169	006	009	003	Resarcimientos	0.00	0.00	0.00	0.00	0.00	0.00	0.00
Subtotal (12)						1,671,357.14	0.00	1,671,357.14	0.00	318,779.66	19.07	-1,352,577.48
8110	4170				Ingresos por Venta de Bienes y Servicios	0.00	0.00	0.00	0.00	0.00	0.00	0.00
8110	4171				Ingresos por Venta de Mercancías	0.00	0.00	0.00	0.00	0.00	0.00	0.00
8110	4171	007			Ingresos por Venta de Mercancías	0.00	0.00	0.00	0.00	0.00	0.00	0.00
8110	4171	007	001		Ingresos por Venta de Mercancías	0.00	0.00	0.00	0.00	0.00	0.00	0.00
8110	4172				Ingresos por Venta de Bienes y Servicios Producidos en Establecimientos del Gobierno	0.00	0.00	0.00	0.00	0.00	0.00	0.00
8110	4172	007			Ingresos por Venta de Bienes y Servicios Producidos en Establecimientos del Gobierno	0.00	0.00	0.00	0.00	0.00	0.00	0.00
8110	4172	007	002		Ingresos por Venta de Bienes y Servicios Producidos en Establecimientos del Gobierno	0.00	0.00	0.00	0.00	0.00	0.00	0.00
8110	4173				Ingresos por Venta de Bienes y Servicios de Organismos Descentralizados	0.00	0.00	0.00	0.00	0.00	0.00	0.00
8110	4173	007			Ingresos por Venta de Bienes y Servicios de Organismos Descentralizados	0.00	0.00	0.00	0.00	0.00	0.00	0.00
8110	4173	007	003		Ingresos por Venta de Bienes y Servicios de Organismos Descentralizados	0.00	0.00	0.00	0.00	0.00	0.00	0.00
8110	4173	007	003	001	Estancias Infantiles	0.00	0.00	0.00	0.00	0.00	0.00	0.00
8110	4173	007	003	002	Farmacias	0.00	0.00	0.00	0.00	0.00	0.00	0.00
8110	4173	007	003	003	Servicios Médicos	0.00	0.00	0.00	0.00	0.00	0.00	0.00
8110	4173	007	003	004	Productos Nutricionales (Aminanto, Soya, Etc.)	0.00	0.00	0.00	0.00	0.00	0.00	0.00
8110	4173	007	003	005	Volatorios	0.00	0.00	0.00	0.00	0.00	0.00	0.00
8110	4173	007	003	006	Colegiaturas	0.00	0.00	0.00	0.00	0.00	0.00	0.00
8110	4173	007	003	007	Huertos Familiares	0.00	0.00	0.00	0.00	0.00	0.00	0.00
8110	4173	007	003	008	Servicios de Alberca	0.00	0.00	0.00	0.00	0.00	0.00	0.00
8110	4173	007	003	009	Panadería	0.00	0.00	0.00	0.00	0.00	0.00	0.00
8110	4173	007	003	010	Servicios de Laboratorio	0.00	0.00	0.00	0.00	0.00	0.00	0.00
8110	4173	007	003	011	Servicios de Datos Públicos	0.00	0.00	0.00	0.00	0.00	0.00	0.00
8110	4173	007	003	012	Inscripciones	0.00	0.00	0.00	0.00	0.00	0.00	0.00
8110	4173	007	003	013	Desayunos Escolares	0.00	0.00	0.00	0.00	0.00	0.00	0.00
8110	4173	007	003	014	Productos Básicos (Despensas)	0.00	0.00	0.00	0.00	0.00	0.00	0.00
8110	4173	007	003	015	Servicios Jurídicos	0.00	0.00	0.00	0.00	0.00	0.00	0.00
8110	4173	007	003	016	Servicios Psicológicos	0.00	0.00	0.00	0.00	0.00	0.00	0.00
8110	4173	007	003	017	Servicios de Terapia y Discapacidad	0.00	0.00	0.00	0.00	0.00	0.00	0.00
8110	4173	007	003	018	Ingresos diversos	0.00	0.00	0.00	0.00	0.00	0.00	0.00
8110	4173	007	003	019	Ingresos de Organismos del Deporte	0.00	0.00	0.00	0.00	0.00	0.00	0.00
8110	4173	007	003	020	Ingresos por Fideicomisos y Empresas de Participación Municipal	0.00	0.00	0.00	0.00	0.00	0.00	0.00

Gobierno con Experiencia

Cuenta Pública 2019
ESTADO ANALÍTICO DE INGRESOS
(Pesos)

MUNICIPIO DE TENANCINGO 0058 — DEL 1 DE ENERO AL 31 DE DICIEMBRE DE 2019

CUENTA (3)					Rubro de los Ingresos (4)	Ingresos					% de Avance de la Recaudación (10)	Ingresos Excedentes (11)
						Estimado (5)	Ampliaciones y Reducciones (6)	Modificado (7)	Devengado (8)	Recaudado (9)		
8110	4173	007	003	021	Rendimientos o Ingresos Derivados de Organismos Descentralizados y Fideicomisos, cuando por su naturaleza con	0.00	0.00	0.00	0.00	0.00	0.00	0.00
8110	4173	007	003	022	Rendimientos o Ingresos Derivados de Empresas de participación Estatal, cuando por su naturaleza correspondana	0.00	0.00	0.00	0.00	0.00	0.00	0.00
8110	4174				Ingresos de Operación de Entidades Paraestatales Empresariales no Financieras	0.00	0.00	0.00	0.00	0.00	0.00	0.00
8110	4174	007			Ingresos de Operación de Entidades Paraestatales Empresariales no Financieras	0.00	0.00	0.00	0.00	0.00	0.00	0.00
8110	4174	007	004		Ingresos de Operación de Entidades Paraestatales Empresariales no Financieras	0.00	0.00	0.00	0.00	0.00	0.00	0.00
		Subtotal (12)				0.00	0.00	0.00	0.00	0.00	0.00	0.00
8110	4190				Ingresos no Compren en los numerales anteriores causados en Ejer Ant Pendientes de Liquidación o Pago	0.00	0.00	0.00	0.00	0.00	0.00	0.00
8110	4191				Imp no Compren en los numerales anteriores causados en Ejer Ant Pendientes de Liquidación o Pago	0.00	0.00	0.00	0.00	0.00	0.00	0.00
8110	4191	009			Imp no Compren en los numerales anteriores causados en Ejer Ant Pendientes de Liquidación o Pago	0.00	0.00	0.00	0.00	0.00	0.00	0.00
8110	4191	009	001		Impuestos no Comprendidos en los numerales anteriores causados en Ejer Ant Pend de Liquidación o Pago	0.00	0.00	0.00	0.00	0.00	0.00	0.00
8110	4192				Contrib de Mejoras, Derechos, Prod y Aprov no Compren en los numerales anteriores causados en Ejer Ant Pend de	0.00	0.00	0.00	0.00	0.00	0.00	0.00
8110	4192	009			Contrib de Mejoras, Derechos, Prod y Aprov no Compren en los numerales anteriores causados en Ejer Ant Pend de	0.00	0.00	0.00	0.00	0.00	0.00	0.00
8110	4192	009	002		Contrib de Mejoras, Derechos, Prod y Aprov no Compren en los numerales anteriores causados en Ejer Ant Pend de	0.00	0.00	0.00	0.00	0.00	0.00	0.00
		Subtotal (12)				0.00	0.00	0.00	0.00	0.00	0.00	0.00
8110	4200				Participaciones, Aportaciones, Convenios y Subsidios	314,463,068.47	0.00	314,463,068.47	0.00	303,629,339.07	96.55	-10,833,729.40
8110	4210				Las Participaciones derivadas de la aplicación de la Ley de Coordinación Fiscal y demás ordenamientos jurídic	314,463,068.47	0.00	314,463,068.47	0.00	303,629,339.07	96.55	-10,833,729.40
8110	4211				Participaciones	176,491,988.72	0.00	176,491,988.72	0.00	181,204,215.48	102.67	4,712,216.76
8110	4211	001			Participaciones	176,491,988.72	0.00	176,491,988.72	0.00	181,204,215.48	102.67	4,712,216.76
8110	4211	001	001		Participaciones	176,491,988.72	0.00	176,491,988.72	0.00	181,204,215.48	102.67	4,712,216.76
8110	4211	001	001	001	Fondo General de Participaciones	98,150,123.00	0.00	98,150,123.00	0.00	93,222,000.52	94.97	-4,928,122.48
8110	4211	001	001	002	Fondo de Fomento Municipal	21,913,202.00	0.00	21,913,202.00	0.00	19,156,364.82	87.42	-2,756,837.18
8110	4211	001	001	003	Fondo de Fiscalización y Recaudación	9,569,170.00	0.00	9,569,170.00	0.00	9,457,688.98	98.83	-111,437.02
8110	4211	001	001	004	Correspondientes al Impuesto Especial sobre Producción y Servicios	1,632,578.00	0.00	1,632,578.00	0.00	1,878,109.52	115.05	245,873.52
8110	4211	001	001	005	Correspondientes al Impuesto Sobre Automóviles Nuevos	3,485,565.00	0.00	3,485,565.00	0.00	3,110,130.38	89.23	-375,434.62
8110	4211	001	001	006	Correspondientes al Impuesto Sobre Tenencia o Uso de Vehículos	78.00	0.00	78.00	0.00	0.00	0.00	-78.00
8110	4211	001	001	007	Correspondientes al Fondo de Compensación del Impuesto Sobre Automóviles Nuevos	737,913.00	0.00	737,913.00	0.00	737,913.07	100.00	0.07
8110	4211	001	001	008	Las derivadas de la aplicación del artículo 4-A de la Ley de Coordinación Fiscal	3,775,462.00	0.00	3,775,462.00	0.00	3,704,885.26	98.13	-70,576.74
8110	4211	001	001	009	Del Impuesto Sobre Tenencia o Uso de Vehículos Automotores	2,470,535.00	0.00	2,470,535.00	0.00	3,182,350.95	128.81	711,815.95
8110	4211	001	001	010	Del Impuesto Sobre Adquisición de Vehículos automotores Usados	157,412.00	0.00	157,412.00	0.00	129,984.12	82.58	-27,427.88
8110	4211	001	001	011	Del Impuesto Sobre Loterías, Rifas, Sorteos, Concursos y Juegos Permitidos con Cruce de Apuestas	245,035.00	0.00	245,035.00	0.00	315,554.39	128.78	70,519.39
8110	4211	001	001	012	Las demás der de la aplic del Título Sépt del Cód Finan para el Edo de Méx y Mpios, así como de los convenios.	0.00	0.00	0.00	0.00	0.00	0.00	0.00
8110	4211	001	001	013	Programa de Acciones para el Desarrollo (PAD)	0.00	0.00	0.00	0.00	0.00	0.00	0.00
8110	4211	001	001	014	Fondo Estatal de Fortalecimiento Municipal (FEFOM)	26,068,251.33	0.00	26,068,251.33	0.00	26,068,251.33	100.00	0.00
8110	4211	001	001	015	Remanentes Gasto de Inversión Sectorial (PAD)	0.00	0.00	0.00	0.00	0.00	0.00	0.00
8110	4211	001	001	016	Remanentes Programa de Apoyo al Gasto de Inversión de los Municipios (FEFOM)	174,284.39	0.00	174,284.39	0.00	0.00	0.00	-174,284.39
8110	4211	001	001	017	Otros Recursos Estatales	0.00	0.00	0.00	0.00	0.00	0.00	0.00
8110	4211	001	001	018	Recursos del CEDIPIEM	0.00	0.00	0.00	0.00	0.00	0.00	0.00
8110	4211	001	001	019	Recursos del Sistema DIFEM	0.00	0.00	0.00	0.00	0.00	0.00	0.00
8110	4211	001	001	020	Mecánica Teatral	0.00	0.00	0.00	0.00	0.00	0.00	0.00
8110	4211	001	001	021	El Impuesto Sobre la Renta efectivamente enterado a la Federación, corresp al salario de su personal que prest	7,910,280.00	0.00	7,910,280.00	0.00	13,095,266.00	165.55	5,184,986.00
8110	4211	001	001	022	A la venta final de bebidas con contenido alcohólico	163,158.00	0.00	163,158.00	0.00	163,281.98	100.08	123.98
8110	4211	001	001	023	Fondo de Estabilizacion de los Ingresos de las Entidades Federativas (FEIEF)	0.00	0.00	0.00	0.00	6,981,764.25	0.00	6,981,764.25
8110	4212				Aportaciones Federales	137,971,069.75	0.00	137,971,069.75	0.00	122,425,123.59	88.73	-15,545,946.16
8110	4212	001			Aportaciones	137,971,069.75	0.00	137,971,069.75	0.00	122,425,123.59	88.73	-15,545,946.16
8110	4212	001	002		Aportaciones	137,971,069.75	0.00	137,971,069.75	0.00	122,425,123.59	88.73	-15,545,946.16
8110	4212	001	002	001	Fondo de Aportaciones para Infraestructura Social Municipal	42,327,375.10	0.00	42,327,375.10	0.00	42,327,375.10	100.00	0.00
8110	4212	001	002	002	Fondo de Aport para el Fort de los Mpios y de las Demarcaciones Territoriales del Distrito Federal	70,913,012.71	0.00	70,913,012.71	0.00	70,916,820.07	100.01	3,807.36
8110	4212	001	002	003	Remanentes de Ramo 33 (FISM)	1,078,294.76	0.00	1,078,294.76	0.00	0.00	0.00	-1,078,294.76
8110	4212	001	002	004	Remanentes de Ramo 33 (FORTAMUN)	1,151,498.00	0.00	1,151,498.00	0.00	0.00	0.00	-1,151,498.00
8110	4212	001	002	005	Recursos del Programa Hábitat	0.00	0.00	0.00	0.00	0.00	0.00	0.00
8110	4212	001	002	006	Excedentes Petroleros	0.00	0.00	0.00	0.00	0.00	0.00	0.00
8110	4212	001	002	007	Ramo 23	0.00	0.00	0.00	0.00	0.00	0.00	0.00
8110	4212	001	002	008	FORTASEG	8,952,124.00	0.00	8,952,124.00	0.00	8,971,525.42	100.22	19,401.42
8110	4212	001	002	009	Remanentes Otros Recursos Federales	3,061,515.18	0.00	3,061,515.18	0.00	0.00	0.00	-3,061,515.18
8110	4212	001	002	010	Otros Recursos Federales	10,000,000.00	0.00	10,000,000.00	0.00	0.00	0.00	-10,000,000.00
8110	4212	001	002	011	Recursos del Programa de ahorro y subsidio para la vivienda, "Tu Casa". (FONHAPO)	0.00	0.00	0.00	0.00	0.00	0.00	0.00
8110	4212	001	002	012	Recursos del Programa para el Desarrollo de Zonas Prioritarias	0.00	0.00	0.00	0.00	0.00	0.00	0.00
8110	4212	001	002	013	Recursos del Programa 3 X 1 para Migrantes.	0.00	0.00	0.00	0.00	0.00	0.00	0.00
8110	4212	001	002	014	Recursos del Programa de Empleo Temporal (PET).	0.00	0.00	0.00	0.00	0.00	0.00	0.00
8110	4212	001	002	015	Recursos del Programa de Vivienda Rural.	0.00	0.00	0.00	0.00	0.00	0.00	0.00
8110	4212	001	002	016	Recursos del Programa de Opciones Productivas.	0.00	0.00	0.00	0.00	0.00	0.00	0.00

Gobierno con Experiencia

Cuenta Pública 2019
ESTADO ANALÍTICO DE INGRESOS
(Pesos)

MUNICIPIO DE TENANCINGO 0058

DEL 1 DE ENERO AL 31 DE DICIEMBRE DE 2019

CUENTA (3)					Rubro de los Ingresos (4)	Ingresos					% de Avance de la Recaudación (10)	Ingresos Excedentes (11)
						Estimado (5)	Ampliaciones y Reducciones (6)	Modificado (7)	Devengado (8)	Recaudado (9)		
8110	4212	001	002	017	Recursos para el Rescate de Espacios Públicos	0.00	0.00	0.00	0.00	0.00	0.00	0.00
8110	4212	001	002	018	Recursos del Fideicomiso Fondo Nacional de Habitaciones Populares	0.00	0.00	0.00	0.00	0.00	0.00	0.00
8110	4212	001	002	019	Recursos del Programa CONADE	0.00	0.00	0.00	0.00	0.00	0.00	0.00
8110	4212	001	002	020	Recursos para el Programa Calidad para el Deporte CONADE	0.00	0.00	0.00	0.00	0.00	0.00	0.00
8110	4212	001	002	021	Recursos del Programa Cultura Física CONADE	0.00	0.00	0.00	0.00	0.00	0.00	0.00
8110	4212	001	002	022	Recursos de CONACULTA	0.00	0.00	0.00	0.00	0.00	0.00	0.00
8110	4212	001	002	023	Recursos Programa de Devolución de Derechos PRODER	0.00	0.00	0.00	0.00	0.00	0.00	0.00
8110	4212	001	002	024	Recursos para agua Potable, Alcantarillado y Saneamiento en Zonas Urbanas APAZU	0.00	0.00	0.00	0.00	0.00	0.00	0.00
8110	4212	001	002	025	Recursos de Inst Nac para el Desarrollo de Capacidades del Sector Rural INCA RURAL / Sist Nac de Capacitación	0.00	0.00	0.00	0.00	0.00	0.00	0.00
8110	4212	001	002	026	Recursos de la Comisión Nacional para el Desarrollo de los Pueblos Indígenas CDI.	0.00	0.00	0.00	0.00	0.00	0.00	0.00
8110	4212	001	002	027	Fondo de Aportaciones para la Seguridad Pública. (FASP)	487,250.00	0.00	487,250.00	0.00	209,403.00	42.98	-277,847.00
8110	4213				Convenios	0.00	0.00	0.00	0.00	0.00	0.00	0.00
8110	4213	001			Convenios	0.00	0.00	0.00	0.00	0.00	0.00	0.00
8110	4213	001	003		Convenios	0.00	0.00	0.00	0.00	0.00	0.00	0.00
8110	4213	001	003	001	Multas Federales No Fiscales	0.00	0.00	0.00	0.00	0.00	0.00	0.00
8110	4213	001	003	002	Convenios de Tránsito Estatal con Municipios	0.00	0.00	0.00	0.00	0.00	0.00	0.00
8110	4214				Incentivos Derivados de la Colaboración Fiscal	0.00	0.00	0.00	0.00	0.00	0.00	0.00
8110	4214	001			Incentivos Derivados de la Colaboración Fiscal	0.00	0.00	0.00	0.00	0.00	0.00	0.00
8110	4214	001	001		Incentivos Derivados de la Colaboración Fiscal	0.00	0.00	0.00	0.00	0.00	0.00	0.00
		Subtotal (12)				314,483,068.47	0.00	314,483,068.47	0.00	303,629,339.07	96.55	-10,853,729.40
8110	4220				Transferencias, Asignaciones, Subsidios y Otras Ayudas	0.00	0.00	0.00	0.00	0.00	0.00	0.00
8110	4221				Transferencias Internas y Asignaciones al Sector Público	0.00	0.00	0.00	0.00	0.00	0.00	0.00
8110	4221	002			Transferencias Internas y Asignaciones al Sector Público	0.00	0.00	0.00	0.00	0.00	0.00	0.00
8110	4221	002	001		Transferencias Internas y Asignaciones al Sector Público	0.00	0.00	0.00	0.00	0.00	0.00	0.00
8110	4222				Transferencias al Resto del Sector Público	0.00	0.00	0.00	0.00	0.00	0.00	0.00
8110	4222	002			Transferencias al Resto del Sector Público	0.00	0.00	0.00	0.00	0.00	0.00	0.00
8110	4222	002	002		Transferencias al Resto del Sector Público	0.00	0.00	0.00	0.00	0.00	0.00	0.00
8110	4223				Subsidios y Subvenciones	0.00	0.00	0.00	0.00	0.00	0.00	0.00
8110	4223	002			Subsidios y Subvenciones	0.00	0.00	0.00	0.00	0.00	0.00	0.00
8110	4223	002	003		Subsidios y Subvenciones	0.00	0.00	0.00	0.00	0.00	0.00	0.00
8110	4223	002	003	001	Subsidios y Subvenciones	0.00	0.00	0.00	0.00	0.00	0.00	0.00
8110	4223	002	003	002	Subsidios para Gastos de Operación	0.00	0.00	0.00	0.00	0.00	0.00	0.00
8110	4224				Ayudas Sociales	0.00	0.00	0.00	0.00	0.00	0.00	0.00
8110	4224	002			Ayudas Sociales	0.00	0.00	0.00	0.00	0.00	0.00	0.00
8110	4224	002	004		Ayudas Sociales	0.00	0.00	0.00	0.00	0.00	0.00	0.00
8110	4225				Pensiones y Jubilaciones	0.00	0.00	0.00	0.00	0.00	0.00	0.00
8110	4225	002			Pensiones y Jubilaciones	0.00	0.00	0.00	0.00	0.00	0.00	0.00
8110	4225	002	005		Pensiones y Jubilaciones	0.00	0.00	0.00	0.00	0.00	0.00	0.00
		Subtotal (12)				0.00	0.00	0.00	0.00	0.00	0.00	0.00
8110	4300				Otros Ingresos y Beneficios	10,982,643.80	0.00	10,982,643.80	0.00	5,052,708.94	46.01	-5,929,934.86
8110	4310				Ingresos Financieros	98,086.00	0.00	98,086.00	0.00	574,214.77	585.42	476,128.77
8110	4311				Utilidades, Dividendos y Rendimientos de Inversiones en Créditos, Valores y Bonos, por Acciones y Participación	98,086.00	0.00	98,086.00	0.00	574,214.77	585.42	476,128.77
8110	4311	001			Intereses Ganados de Valores, Créditos, Bonos y Otros	98,086.00	0.00	98,086.00	0.00	574,214.77	585.42	476,128.77
8110	4311	001	001		Intereses Ganados de Valores, Créditos, Bonos y Otros	98,086.00	0.00	98,086.00	0.00	574,214.77	585.42	476,128.77
8110	4311	001	001	001	Derivados de Recursos Propios	8,110.00	0.00	8,110.00	0.00	190.95	2.43	-7,919.05
8110	4311	001	001	002	Derivados de Participaciones Federales	72,720.00	0.00	72,720.00	0.00	569,023.48	782.49	496,303.48
8110	4311	001	001	003	Derivados del Ramo 33	0.00	0.00	0.00	0.00	0.00	0.00	0.00
8110	4311	001	001	004	Ingresos Financieros por FISM	14,450.00	0.00	14,450.00	0.00	2,306.79	15.96	-12,143.21
8110	4311	001	001	005	Ingresos Financieros por FORTAMUNDF	2,800.00	0.00	2,800.00	0.00	2,687.55	95.98	-112.45
8110	4311	001	001	006	Derivados de Recursos de Programas Estatales	0.00	0.00	0.00	0.00	0.00	0.00	0.00
8110	4319				Otros Ingresos Financieros	0.00	0.00	0.00	0.00	0.00	0.00	0.00
8110	4319	001			Otros Ingresos Financieros	0.00	0.00	0.00	0.00	0.00	0.00	0.00
8110	4319	001	008		Otros Ingresos Financieros	0.00	0.00	0.00	0.00	0.00	0.00	0.00
		Subtotal (12)				98,086.00	0.00	98,086.00	0.00	574,214.77	585.42	476,128.77
8110	4320				Incremento por Variación de Inventarios	0.00	0.00	0.00	0.00	0.00	0.00	0.00
8110	4321				Incremento por Variación de Inventarios de Mercancías para Venta	0.00	0.00	0.00	0.00	0.00	0.00	0.00
8110	4321	002			Incremento por Variación de Inventarios de Mercancías para Venta	0.00	0.00	0.00	0.00	0.00	0.00	0.00
8110	4321	002	001		Incremento por Variación de Inventarios de Mercancías para Venta	0.00	0.00	0.00	0.00	0.00	0.00	0.00
8110	4322				Incremento por Variación de Inventarios de Mercancías Terminadas	0.00	0.00	0.00	0.00	0.00	0.00	0.00
8110	4322	002			Incremento por Variación de Inventarios de Mercancías Terminadas	0.00	0.00	0.00	0.00	0.00	0.00	0.00
8110	4322	002	002		Incremento por Variación de Inventarios de Mercancías Terminadas	0.00	0.00	0.00	0.00	0.00	0.00	0.00
8110	4323				Incremento por Variación de Inventarios de Mercancías en Proceso de Elaboración	0.00	0.00	0.00	0.00	0.00	0.00	0.00
8110	4323	002			Incremento por Variación de Inventarios de Mercancías en Proceso de Elaboración	0.00	0.00	0.00	0.00	0.00	0.00	0.00
8110	4323	002	003		Incremento por Variación de Inventarios de Mercancías en Proceso de Elaboración	0.00	0.00	0.00	0.00	0.00	0.00	0.00
8110	4324				Incremento por Variación de Inventarios de Materias Primas, Materiales y Suministros para Producción	0.00	0.00	0.00	0.00	0.00	0.00	0.00
8110	4324	002			Incremento por Variación de Inventarios de Materias Primas, Materiales y Suministros para Producción	0.00	0.00	0.00	0.00	0.00	0.00	0.00
8110	4324	002	004		Incremento por Variación de Inventarios de Materias Primas, Materiales y Suministros para Producción	0.00	0.00	0.00	0.00	0.00	0.00	0.00
8110	4325				Incremento por Variación de Almacén de Materias Primas, Materiales y Suministros de Consumo	0.00	0.00	0.00	0.00	0.00	0.00	0.00
8110	4325	002			Incremento por Variación de Almacén de Materias Primas, Materiales y Suministros de Consumo	0.00	0.00	0.00	0.00	0.00	0.00	0.00

Gobierno con Experiencia

Cuenta Pública 2019
ESTADO ANALÍTICO DE INGRESOS
(Pesos)

MUNICIPIO DE TENANCINGO 0058

DEL 1 DE ENERO AL 31 DE DICIEMBRE DE 2019

CUENTA (3)					Rubro de los Ingresos(4)	Ingresos					% de Avance de la Recaudación (10)	Ingresos Excedentes (11)
						Estimado (5)	Ampliaciones y Reducciones (6)	Modificado (7)	Devengado (8)	Recaudado (9)		
8110	4325	002	005		Incremento por Variación de Almacén de Materias Primas, Materiales y Suministros de Consumo	0.00	0.00	0.00	0.00	0.00	0.00	0.00
	Subtotal (12)					0.00	0.00	0.00	0.00	0.00	0.00	0.00
8110	4330				Disminución del Exceso de Estimaciones por Pérdida o Deterioro u Obsolescencia	0.00	0.00	0.00	0.00	0.00	0.00	0.00
8110	4331				Disminución del Exceso de Estimaciones por Pérdida o Deterioro u Obsolescencia	0.00	0.00	0.00	0.00	0.00	0.00	0.00
8110	4331	003			Disminución del Exceso de Estimaciones por Pérdida o Deterioro u Obsolescencia	0.00	0.00	0.00	0.00	0.00	0.00	0.00
8110	4331	003	001		Disminución del Exceso de Estimaciones por Pérdida o Deterioro u Obsolescencia	0.00	0.00	0.00	0.00	0.00	0.00	0.00
	Subtotal (12)					0.00	0.00	0.00	0.00	0.00	0.00	0.00
8110	4340				Disminución del Exceso de Provisiones	0.00	0.00	0.00	0.00	0.00	0.00	0.00
8110	4341				Disminución del Exceso en Provisiones	0.00	0.00	0.00	0.00	0.00	0.00	0.00
8110	4341	004			Disminución del Exceso en Provisiones	0.00	0.00	0.00	0.00	0.00	0.00	0.00
8110	4341	004	001		Disminución del Exceso en Provisiones	0.00	0.00	0.00	0.00	0.00	0.00	0.00
	Subtotal (12)					0.00	0.00	0.00	0.00	0.00	0.00	0.00
8110	4350				Ingresos Derivados de Financiamientos	10,848,507.80	0.00	10,848,507.80	0.00	0.00	0.00	-10,848,507.80
8110	4351				Ingresos derivados de Financiamientos	10,848,507.80	0.00	10,848,507.80	0.00	0.00	0.00	-10,848,507.80
8110	4351	005			Ingresos derivados de Financiamientos	10,848,507.80	0.00	10,848,507.80	0.00	0.00	0.00	-10,848,507.80
8110	4351	005	001		Ingresos derivados de Financiamientos	10,848,507.80	0.00	10,848,507.80	0.00	0.00	0.00	-10,848,507.80
8110	4351	005	001	001	Banco Nacional de Obras y Servicios Públicos	0.00	0.00	0.00	0.00	0.00	0.00	0.00
8110	4351	005	001	002	Otras Instituciones Públicas	0.00	0.00	0.00	0.00	0.00	0.00	0.00
8110	4351	005	001	003	Instituciones Privadas	0.00	0.00	0.00	0.00	0.00	0.00	0.00
8110	4351	005	001	004	Particulares	0.00	0.00	0.00	0.00	0.00	0.00	0.00
8110	4351	005	001	005	Pasivos Generados al Cierre del Ejercicio Fiscal Pendientes de Pago	10,848,507.80	0.00	10,848,507.80	0.00	0.00	0.00	-10,848,507.80
8110	4351	005	001	006	Los Derivados de las Operaciones de Crédito en los términos que establece el Título Octavo del Código Financie	0.00	0.00	0.00	0.00	0.00	0.00	0.00
	Subtotal (12)					10,848,507.80	0.00	10,848,507.80	0.00	0.00	0.00	-10,848,507.80
8110	4390				Otros Ingresos y Beneficios Varios	36,050.00	0.00	36,050.00	0.00	4,478,494.17	12,423.01	4,442,444.17
8110	4391				Otros Ingresos de Ejercicios Anteriores	0.00	0.00	0.00	0.00	0.00	0.00	0.00
8110	4391	006			Otros Ingresos de Ejercicios Anteriores	0.00	0.00	0.00	0.00	0.00	0.00	0.00
8110	4391	006	001		Otros Ingresos de Ejercicios Anteriores	0.00	0.00	0.00	0.00	0.00	0.00	0.00
8110	4392				Bonificaciones y Descuentos Obtenidos	0.00	0.00	0.00	0.00	0.00	0.00	0.00
8110	4392	006			Bonificaciones y Descuentos Obtenidos	0.00	0.00	0.00	0.00	0.00	0.00	0.00
8110	4392	006	002		Bonificaciones y Descuentos Obtenidos	0.00	0.00	0.00	0.00	0.00	0.00	0.00
8110	4393				Diferencias por Tipo de Cambio a Favor en Efectivo y Equivalentes	0.00	0.00	0.00	0.00	0.00	0.00	0.00
8110	4393	009			Diferencias por Tipo de Cambio a Favor en Efectivo y Equivalentes	0.00	0.00	0.00	0.00	0.00	0.00	0.00
8110	4393	009	003		Diferencias por Tipo de Cambio a Favor en Efectivo y Equivalentes	0.00	0.00	0.00	0.00	0.00	0.00	0.00
8110	4394				Diferencias de Cotizaciones a Favor en Valores Negociables	0.00	0.00	0.00	0.00	0.00	0.00	0.00
8110	4394	009			Diferencias de Cotizaciones a Favor en Valores Negociables	0.00	0.00	0.00	0.00	0.00	0.00	0.00
8110	4394	009	004		Diferencias de Cotizaciones a Favor en Valores Negociables	0.00	0.00	0.00	0.00	0.00	0.00	0.00
8110	4395				Resultado por Posición Monetaria	0.00	0.00	0.00	0.00	0.00	0.00	0.00
8110	4395	009			Resultado por Posición Monetaria	0.00	0.00	0.00	0.00	0.00	0.00	0.00
8110	4395	009	005		Resultado por Posición Monetaria	0.00	0.00	0.00	0.00	0.00	0.00	0.00
8110	4396				Utilidades por Participación Patrimonial	0.00	0.00	0.00	0.00	0.00	0.00	0.00
8110	4396	009			Utilidades por Participación Patrimonial	0.00	0.00	0.00	0.00	0.00	0.00	0.00
8110	4396	009	006		Utilidades por Participación Patrimonial	0.00	0.00	0.00	0.00	0.00	0.00	0.00
8110	4399				Otros Ingresos y Beneficios Varios	36,050.00	0.00	36,050.00	0.00	4,478,494.17	12,423.01	4,442,444.17
8110	4399	009			Otros Ingresos y Beneficios Varios	36,050.00	0.00	36,050.00	0.00	4,478,494.17	12,423.01	4,442,444.17
8110	4399	009	009		Otros Ingresos y Beneficios Varios	36,050.00	0.00	36,050.00	0.00	4,478,494.17	12,423.01	4,442,444.17
8110	4399	009	009	001	Aportaciones por Gestoría de Diputados	0.00	0.00	0.00	0.00	0.00	0.00	0.00
8110	4399	009	009	002	Ingresos por Audiencia Pública	0.00	0.00	0.00	0.00	0.00	0.00	0.00
8110	4399	009	009	003	Actualización de Inversiones en UDIS	0.00	0.00	0.00	0.00	0.00	0.00	0.00
8110	4399	009	009	004	Intereses por Inversiones en UDIS	0.00	0.00	0.00	0.00	0.00	0.00	0.00
8110	4399	009	009	005	Otros Convenios	0.00	0.00	0.00	0.00	38,210.00	0.00	38,210.00
8110	4399	009	009	006	Ingresos Derivados de Ejercicios Anteriores no aplicados	0.00	0.00	0.00	0.00	0.00	0.00	0.00
8110	4399	009	009	007	Otros Ingresos Varios	36,050.00	0.00	36,050.00	0.00	4,393,631.17	12,188.16	4,357,781.17
8110	4399	009	009	008	Otros Ingresos por Donativos	0.00	0.00	0.00	0.00	46,453.00	0.00	46,453.00
	Subtotal (12)					36,050.00	0.00	36,050.00	0.00	4,478,494.17	12,423.01	4,442,444.17
					TOTAL INGRESOS:	356,639,922.30	0.00	356,639,922.30	0.00	347,772,572.37	97.51	-8,867,349.93

PRESIDENCIA MUNICIPAL
2019 2021
Gobierno con Experiencia
Ayuntamiento de Tenancingo

TESORERÍA MUNICIPAL
2019 2021
Gobierno con Experiencia
Ayuntamiento de Tenancingo

AYUNTAMIENTO
2019 2021
Gobierno con Experiencia
Ayuntamiento de Tenancingo

Gobierno con Experiencia

Cuenta Pública 2019
Estado Analitico del Ejercicio del Presupuesto de Egresos
Clasificación por Objeto del Gasto (Capítulo y Concepto)
(Pesos)

MUNICIPIO DE TENANCINGO 0058

DEL 1 DE ENERO AL 31 DE DICIEMBRE DE 2019

CUENTA (3)	Concepto (4)	Egresos							Subejercicio (12)
		Aprobado (5)	Ampliaciones/ Reducciones (6)	Modificado (7)	Comprometido (8)	Devengado (9)	Ejercido (10)	Pagado (11)	
5111	Muebles y enseres	2,410,141.91	-2,152,118.60	258,023.31	0.00	-3.00	258,023.31	258,026.31	0.00
5112	Adjudicaciones e indemnizaciones de bienes muebles	0.00	0.00	0.00	0.00	0.00	0.00	0.00	0.00
5120	**Muebles, excepto de oficina y estantería**	**0.00**	**0.00**	**0.00**	**0.00**	**0.00**	**0.00**	**0.00**	**0.00**
5121	Muebles, excepto de oficina y estantería	0.00	0.00	0.00	0.00	0.00	0.00	0.00	0.00
5130	**Bienes artísticos, culturales y científicos**	**0.00**	**0.00**	**0.00**	**0.00**	**0.00**	**0.00**	**0.00**	**0.00**
5131	Instrumental de música	0.00	0.00	0.00	0.00	0.00	0.00	0.00	0.00
5132	Artículos de biblioteca	0.00	0.00	0.00	0.00	0.00	0.00	0.00	0.00
5133	Objetos, obras de arte, históricas y culturales	0.00	0.00	0.00	0.00	0.00	0.00	0.00	0.00
5140	**Objetos de valor**	**0.00**	**0.00**	**0.00**	**0.00**	**0.00**	**0.00**	**0.00**	**0.00**
5141	Objetos de valor	0.00	0.00	0.00	0.00	0.00	0.00	0.00	0.00
5150	**Equipo de computo y de tecnología de la información**	**1,425,000.00**	**-699,472.56**	**725,527.44**	**0.00**	**5,815.39**	**725,527.44**	**719,712.05**	**0.00**
5151	Bienes informáticos	1,425,000.00	-699,472.56	725,527.44	0.00	5,815.39	725,527.44	719,712.05	0.00
5190	**Otros mobiliarios y equipos de administración**	**0.00**	**0.00**	**0.00**	**0.00**	**0.00**	**0.00**	**0.00**	**0.00**
5191	Otros bienes muebles	0.00	0.00	0.00	0.00	0.00	0.00	0.00	0.00
5192	Otros equipos eléctricos y electrónicos de oficina	0.00	0.00	0.00	0.00	0.00	0.00	0.00	0.00
5200	**MOBILIARIO Y EQUIPO EDUCACIONAL Y RECREATIVO**	**0.00**	**17,855.76**	**17,855.76**	**0.00**	**17,855.76**	**17,855.76**	**0.00**	**0.00**
5210	**Equipos y aparatos audiovisuales**	**0.00**	**0.00**	**0.00**	**0.00**	**0.00**	**0.00**	**0.00**	**0.00**
5211	Equipos y aparatos audiovisuales	0.00	0.00	0.00	0.00	0.00	0.00	0.00	0.00
5220	**Aparatos deportivos**	**0.00**	**0.00**	**0.00**	**0.00**	**0.00**	**0.00**	**0.00**	**0.00**
5221	Equipo deportivo	0.00	0.00	0.00	0.00	0.00	0.00	0.00	0.00
5230	**Cámaras fotográficas y de video**	**0.00**	**17,855.76**	**17,855.76**	**0.00**	**17,855.76**	**17,855.76**	**0.00**	**0.00**
5231	Equipo de foto, cine y grabación	0.00	17,855.76	17,855.76	0.00	17,855.76	17,855.76	0.00	0.00
5290	**Otro mobiliario y equipo educacional y recreativo**	**0.00**	**0.00**	**0.00**	**0.00**	**0.00**	**0.00**	**0.00**	**0.00**
5291	Otro equipo educacional y recreativo	0.00	0.00	0.00	0.00	0.00	0.00	0.00	0.00
5300	**EQUIPO E INSTRUMENTAL MEDICO Y DE LABORATORIO**	**0.00**	**0.00**	**0.00**	**0.00**	**0.00**	**0.00**	**0.00**	**0.00**
5310	**Equipo medico y de laboratorio**	**0.00**	**0.00**	**0.00**	**0.00**	**0.00**	**0.00**	**0.00**	**0.00**
5311	Equipo medico y de laboratorio	0.00	0.00	0.00	0.00	0.00	0.00	0.00	0.00
5320	**Instrumental medico y de laboratorio**	**0.00**	**0.00**	**0.00**	**0.00**	**0.00**	**0.00**	**0.00**	**0.00**
5321	Instrumental medico y de laboratorio	0.00	0.00	0.00	0.00	0.00	0.00	0.00	0.00
5400	**VEHICULOS Y EQUIPO DE TRANSPORTE**	**1,237,250.00**	**7,442,649.03**	**8,679,899.03**	**0.00**	**0.00**	**8,679,899.03**	**8,679,899.03**	**0.00**
5410	**Vehículos y equipo terrestre**	**1,237,250.00**	**7,442,649.03**	**8,679,899.03**	**0.00**	**0.00**	**8,679,899.03**	**8,679,899.03**	**0.00**
5411	Vehículos y equipo de transporte terrestre	1,237,250.00	7,442,649.03	8,679,899.03	0.00	0.00	8,679,899.03	8,679,899.03	0.00
5412	Vehículos y equipo auxiliar de transporte	0.00	0.00	0.00	0.00	0.00	0.00	0.00	0.00
5420	**Carrocerías y remolques**	**0.00**	**0.00**	**0.00**	**0.00**	**0.00**	**0.00**	**0.00**	**0.00**
5421	Carrocerías y remolques	0.00	0.00	0.00	0.00	0.00	0.00	0.00	0.00
5430	**Equipo aeroespacial**	**0.00**	**0.00**	**0.00**	**0.00**	**0.00**	**0.00**	**0.00**	**0.00**
5431	Equipo de transportación aérea	0.00	0.00	0.00	0.00	0.00	0.00	0.00	0.00
5440	**Equipo ferroviario**	**0.00**	**0.00**	**0.00**	**0.00**	**0.00**	**0.00**	**0.00**	**0.00**
5441	Equipo ferroviario	0.00	0.00	0.00	0.00	0.00	0.00	0.00	0.00
5450	**Embarcaciones**	**0.00**	**0.00**	**0.00**	**0.00**	**0.00**	**0.00**	**0.00**	**0.00**
5451	Equipo acuático y lacustre	0.00	0.00	0.00	0.00	0.00	0.00	0.00	0.00
5490	**Otros equipos de transporte**	**0.00**	**0.00**	**0.00**	**0.00**	**0.00**	**0.00**	**0.00**	**0.00**
5491	Otros equipos de transporte	0.00	0.00	0.00	0.00	0.00	0.00	0.00	0.00
5500	**EQUIPO DE DEFENSA Y SEGURIDAD**	**1,852,200.00**	**-1,852,200.00**	**0.00**	**0.00**	**0.00**	**0.00**	**0.00**	**0.00**
5510	**Equipo de defensa y seguridad**	**1,852,200.00**	**-1,852,200.00**	**0.00**	**0.00**	**0.00**	**0.00**	**0.00**	**0.00**
5511	Maquinaria y equipo de seguridad publica	1,852,200.00	-1,852,200.00	0.00	0.00	0.00	0.00	0.00	0.00
5600	**MAQUINARIA, OTROS EQUIPOS Y HERRAMIENTAS**	**1,653,500.00**	**-960,215.05**	**693,284.95**	**0.00**	**0.00**	**693,284.95**	**693,284.95**	**0.00**
5610	**Maquinaria y equipo agropecuario**	**0.00**	**0.00**	**0.00**	**0.00**	**0.00**	**0.00**	**0.00**	**0.00**
5611	Maquinaria y equipo agropecuario	0.00	0.00	0.00	0.00	0.00	0.00	0.00	0.00
5620	**Maquinaria y equipo industrial**	**0.00**	**0.00**	**0.00**	**0.00**	**0.00**	**0.00**	**0.00**	**0.00**

Gobierno con Experiencia

Cuenta Pública 2019
Estado Analítico del Ejercicio del Presupuesto de Egresos
Clasificación por Objeto del Gasto (Capítulo y Concepto)
(Pesos)

MUNICIPIO DE TENANCINGO 0058 — DEL 1 DE ENERO AL 31 DE DICIEMBRE DE 2019

CUENTA (3)	Concepto (4)	Egresos							Subejercicio (12)
		Aprobado (5)	Ampliaciones/ Reducciones (6)	Modificado (7)	Comprometido (8)	Devengado (9)	Ejercido (10)	Pagado (11)	
5621	Maquinaria y equipo industrial	0.00	0.00	0.00	0.00	0.00	0.00	0.00	0.00
5622	Maquinaria y equipo de producción	0.00	0.00	0.00	0.00	0.00	0.00	0.00	0.00
5630	**Maquinaria y equipo de construcción**	**0.00**	**0.00**	**0.00**	**0.00**	**0.00**	**0.00**	**0.00**	**0.00**
5631	Maquinaria y equipo de construcción	0.00	0.00	0.00	0.00	0.00	0.00	0.00	0.00
5640	**Sistemas de aire acondicionado, calefacción y de refrigeración industrial y**	**0.00**	**0.00**	**0.00**	**0.00**	**0.00**	**0.00**	**0.00**	**0.00**
5641	Sistemas de aire acondicionado, calefacción y de refrigeración industrial y	0.00	0.00	0.00	0.00	0.00	0.00	0.00	0.00
5650	**Equipo de comunicación y telecomunicación**	**0.00**	**523,561.36**	**523,561.36**	**0.00**	**0.00**	**523,561.36**	**523,561.36**	**0.00**
5651	Equipo y aparatos para comunicación, telecomunicación y radio transmisión	0.00	523,561.36	523,561.36	0.00	0.00	523,561.36	523,561.36	0.00
5660	**Equipos de generación eléctrica, aparatos y accesorios eléctricos**	**0.00**	**0.00**	**0.00**	**0.00**	**0.00**	**0.00**	**0.00**	**0.00**
5661	Equipos de generación eléctrica, aparatos y accesorios eléctricos	0.00	0.00	0.00	0.00	0.00	0.00	0.00	0.00
5670	**Herramientas y maquinas-herramienta**	**1,078,500.00**	**-908,776.41**	**169,723.59**	**0.00**	**0.00**	**169,723.59**	**169,723.59**	**0.00**
5671	Herramientas, maquina herramienta y equipo	1,078,500.00	-908,776.41	169,723.59	0.00	0.00	169,723.59	169,723.59	0.00
5690	**Otros equipos**	**575,000.00**	**-575,000.00**	**0.00**	**0.00**	**0.00**	**0.00**	**0.00**	**0.00**
5691	Instrumentos y aparatos especializados y de precisión	575,000.00	-575,000.00	0.00	0.00	0.00	0.00	0.00	0.00
5692	Maquinaria y equipo diverso	0.00	0.00	0.00	0.00	0.00	0.00	0.00	0.00
5693	Maquinaria y equipo para alumbrado publico	0.00	0.00	0.00	0.00	0.00	0.00	0.00	0.00
5700	**ACTIVOS BIOLOGICOS**	**0.00**	**0.00**	**0.00**	**0.00**	**0.00**	**0.00**	**0.00**	**0.00**
5710	**Bovinos**	**0.00**	**0.00**	**0.00**	**0.00**	**0.00**	**0.00**	**0.00**	**0.00**
5711	Bovinos	0.00	0.00	0.00	0.00	0.00	0.00	0.00	0.00
5720	**Porcinos**	**0.00**	**0.00**	**0.00**	**0.00**	**0.00**	**0.00**	**0.00**	**0.00**
5721	Porcinos	0.00	0.00	0.00	0.00	0.00	0.00	0.00	0.00
5730	**Aves**	**0.00**	**0.00**	**0.00**	**0.00**	**0.00**	**0.00**	**0.00**	**0.00**
5731	Aves	0.00	0.00	0.00	0.00	0.00	0.00	0.00	0.00
5740	**Ovinos y caprinos**	**0.00**	**0.00**	**0.00**	**0.00**	**0.00**	**0.00**	**0.00**	**0.00**
5741	Ovinos y caprinos	0.00	0.00	0.00	0.00	0.00	0.00	0.00	0.00
5750	**Peces y acuicultura**	**0.00**	**0.00**	**0.00**	**0.00**	**0.00**	**0.00**	**0.00**	**0.00**
5751	Peces y acuicultura	0.00	0.00	0.00	0.00	0.00	0.00	0.00	0.00
5760	**Equinos**	**0.00**	**0.00**	**0.00**	**0.00**	**0.00**	**0.00**	**0.00**	**0.00**
5761	Equinos	0.00	0.00	0.00	0.00	0.00	0.00	0.00	0.00
5770	**Especies menores y de zoológico**	**0.00**	**0.00**	**0.00**	**0.00**	**0.00**	**0.00**	**0.00**	**0.00**
5771	Especies menores y de zoológico	0.00	0.00	0.00	0.00	0.00	0.00	0.00	0.00
5780	**Arboles y plantas**	**0.00**	**0.00**	**0.00**	**0.00**	**0.00**	**0.00**	**0.00**	**0.00**
5781	Arboles y plantas	0.00	0.00	0.00	0.00	0.00	0.00	0.00	0.00
5790	**Otros activos biológicos**	**0.00**	**0.00**	**0.00**	**0.00**	**0.00**	**0.00**	**0.00**	**0.00**
5791	Otros activos biológicos	0.00	0.00	0.00	0.00	0.00	0.00	0.00	0.00
5800	**BIENES INMUEBLES**	**0.00**	**0.00**	**0.00**	**0.00**	**0.00**	**0.00**	**0.00**	**0.00**
5810	**Terrenos**	**0.00**	**0.00**	**0.00**	**0.00**	**0.00**	**0.00**	**0.00**	**0.00**
5811	Terrenos	0.00	0.00	0.00	0.00	0.00	0.00	0.00	0.00
5820	**Viviendas**	**0.00**	**0.00**	**0.00**	**0.00**	**0.00**	**0.00**	**0.00**	**0.00**
5821	Viviendas	0.00	0.00	0.00	0.00	0.00	0.00	0.00	0.00
5830	**Edificios no residenciales**	**0.00**	**0.00**	**0.00**	**0.00**	**0.00**	**0.00**	**0.00**	**0.00**
5831	Edificios y locales	0.00	0.00	0.00	0.00	0.00	0.00	0.00	0.00
5890	**Otros bienes inmuebles**	**0.00**	**0.00**	**0.00**	**0.00**	**0.00**	**0.00**	**0.00**	**0.00**
5891	Otros bienes inmuebles	0.00	0.00	0.00	0.00	0.00	0.00	0.00	0.00
5892	Adjudicaciones, expropiaciones e indemnizaciones de bienes inmuebles	0.00	0.00	0.00	0.00	0.00	0.00	0.00	0.00
5893	Bienes inmuebles en la modalidad de proyectos de infraestructura productiva	0.00	0.00	0.00	0.00	0.00	0.00	0.00	0.00
5900	**ACTIVOS INTANGIBLES**	**0.00**	**0.00**	**0.00**	**0.00**	**0.00**	**0.00**	**0.00**	**0.00**
5910	**Software**	**0.00**	**0.00**	**0.00**	**0.00**	**0.00**	**0.00**	**0.00**	**0.00**
5911	Software	0.00	0.00	0.00	0.00	0.00	0.00	0.00	0.00
5920	**Patentes**	**0.00**	**0.00**	**0.00**	**0.00**	**0.00**	**0.00**	**0.00**	**0.00**

Gobierno con Experiencia

Cuenta Pública 2019
Estado Analítico del Ejercicio del Presupuesto de Egresos
Clasificación por Objeto del Gasto (Capítulo y Concepto)
(Pesos)

MUNICIPIO DE TENANCINGO 0058

DEL 1 DE ENERO AL 31 DE DICIEMBRE DE 2019

CUENTA (3)	Concepto (4)	Egresos							Subejercicio (12)
		Aprobado (5)	Ampliaciones/ Reducciones (6)	Modificado (7)	Comprometido (8)	Devengado (9)	Ejercido (10)	Pagado (11)	
5921	Patentes	0.00	0.00	0.00	0.00	0.00	0.00	0.00	0.00
5930	Marcas	0.00	0.00	0.00	0.00	0.00	0.00	0.00	0.00
5931	Marcas	0.00	0.00	0.00	0.00	0.00	0.00	0.00	0.00
5940	Derechos	0.00	0.00	0.00	0.00	0.00	0.00	0.00	0.00
5941	Derechos	0.00	0.00	0.00	0.00	0.00	0.00	0.00	0.00
5950	Concesiones	0.00	0.00	0.00	0.00	0.00	0.00	0.00	0.00
5951	Concesiones	0.00	0.00	0.00	0.00	0.00	0.00	0.00	0.00
5960	Franquicias	0.00	0.00	0.00	0.00	0.00	0.00	0.00	0.00
5961	Franquicias	0.00	0.00	0.00	0.00	0.00	0.00	0.00	0.00
5970	Licencias informáticas e intelectuales	0.00	0.00	0.00	0.00	0.00	0.00	0.00	0.00
5971	Licencias informáticas e intelectuales	0.00	0.00	0.00	0.00	0.00	0.00	0.00	0.00
5980	Licencias industriales, comerciales y otras	0.00	0.00	0.00	0.00	0.00	0.00	0.00	0.00
5981	Licencias industriales, comerciales y otras	0.00	0.00	0.00	0.00	0.00	0.00	0.00	0.00
5990	Otros activos intangibles	0.00	0.00	0.00	0.00	0.00	0.00	0.00	0.00
5991	Otros activos intangibles	0.00	0.00	0.00	0.00	0.00	0.00	0.00	0.00
SUBTOTAL		8,578,091.91	1,796,498.58	10,374,590.49	0.00	23,668.15	10,374,590.49	10,350,922.34	0.00
6000	INVERSION PUBLICA	77,294,257.70	-3,264,156.91	74,030,100.79	300,000.00	21,045,834.06	95,075,934.85	73,730,100.79	-21,045,834.06
6100	OBRA PUBLICA EN BIENES DE DOMINIO PUBLICO	77,294,257.70	-3,264,156.91	74,030,100.79	300,000.00	21,045,834.06	95,075,934.85	73,730,100.79	-21,045,834.06
6110	Edificación habitacional	6,817,448.00	-6,817,448.00	0.00	0.00	0.00	0.00	0.00	0.00
6111	Edificación habitacional	6,817,448.00	-6,817,448.00	0.00	0.00	0.00	0.00	0.00	0.00
6120	Edificación no habitacional	20,426,559.49	51,870,723.37	72,297,282.86	300,000.00	21,045,834.06	93,343,116.92	71,997,282.86	-21,045,834.06
6121	Convenios y aportaciones	0.00	0.00	0.00	0.00	0.00	0.00	0.00	0.00
6122	Obra estatal o municipal	20,426,559.49	51,870,723.37	72,297,282.86	300,000.00	21,045,834.06	93,343,116.92	71,997,282.86	-21,045,834.06
6123	Supervisión y control de la obra publica	0.00	0.00	0.00	0.00	0.00	0.00	0.00	0.00
6124	Transferencias a organismos auxiliares y subsidios a municipios	0.00	0.00	0.00	0.00	0.00	0.00	0.00	0.00
6125	Ejecución de obras por administración	0.00	0.00	0.00	0.00	0.00	0.00	0.00	0.00
6126	Indemnizaciones por expropiación o adjudicación	0.00	0.00	0.00	0.00	0.00	0.00	0.00	0.00
6127	Arrendamiento de maquinaria, equipo e instalaciones (locales)	0.00	0.00	0.00	0.00	0.00	0.00	0.00	0.00
6128	Apoyos a obras de bienestar social	0.00	0.00	0.00	0.00	0.00	0.00	0.00	0.00
6129	Estudios de preinversión	0.00	0.00	0.00	0.00	0.00	0.00	0.00	0.00
6130	Construcción de obras para el abastecimiento de agua, petróleo, gas, electr	25,649,261.35	-25,649,261.35	0.00	0.00	0.00	0.00	0.00	0.00
6131	Convenios y aportaciones	0.00	0.00	0.00	0.00	0.00	0.00	0.00	0.00
6132	Obra estatal o municipal	25,649,261.35	-25,649,261.35	0.00	0.00	0.00	0.00	0.00	0.00
6133	Supervisión y control de la obra publica	0.00	0.00	0.00	0.00	0.00	0.00	0.00	0.00
6134	Transferencias a organismos auxiliares y subsidios a municipios	0.00	0.00	0.00	0.00	0.00	0.00	0.00	0.00
6135	Ejecución de obras por administración	100,000.00	-100,000.00	0.00	0.00	0.00	0.00	0.00	0.00
6136	Indemnizaciones por expropiación o adjudicación	0.00	0.00	0.00	0.00	0.00	0.00	0.00	0.00
6137	Arrendamiento de maquinaria, equipo e instalaciones (locales)	0.00	0.00	0.00	0.00	0.00	0.00	0.00	0.00
6138	Estudios de preinversion	0.00	0.00	0.00	0.00	0.00	0.00	0.00	0.00
6139	Reparación y mantenimiento de infraestructura hidráulica	0.00	0.00	0.00	0.00	0.00	0.00	0.00	0.00
6140	División de terrenos y construcción de obras de urbanización	0.00	0.00	0.00	0.00	0.00	0.00	0.00	0.00
6141	División de terrenos y construcción de obras de urbanización	0.00	0.00	0.00	0.00	0.00	0.00	0.00	0.00
6150	Construcción de vías de comunicación	24,400,988.86	-22,668,170.93	1,732,817.93	0.00	0.00	1,732,817.93	1,732,817.93	0.00
6151	Convenios y aportaciones	0.00	0.00	0.00	0.00	0.00	0.00	0.00	0.00
6152	Obra estatal o municipal	23,900,988.86	-23,900,988.86	0.00	0.00	0.00	0.00	0.00	0.00
6153	Supervisión y control de la obra publica	0.00	0.00	0.00	0.00	0.00	0.00	0.00	0.00
6154	Transferencias a organismos auxiliares y subsidios a municipios	0.00	0.00	0.00	0.00	0.00	0.00	0.00	0.00
6155	Ejecución de obras por administración	0.00	0.00	0.00	0.00	0.00	0.00	0.00	0.00
6156	Indemnizaciones por expropiación o adjudicación	0.00	0.00	0.00	0.00	0.00	0.00	0.00	0.00
6157	Arrendamiento de maquinaria, equipo e instalaciones (locales)	0.00	0.00	0.00	0.00	0.00	0.00	0.00	0.00

Gobierno con Experiencia

Cuenta Pública 2019
Estado Analítico del Ejercicio del Presupuesto de Egresos
Clasificación por Objeto del Gasto (Capítulo y Concepto)
(Pesos)

MUNICIPIO DE TENANCINGO 0058

DEL 1 DE ENERO AL 31 DE DICIEMBRE DE 2019

CUENTA (3)	Concepto (4)	Egresos							Subejercicio (12)
		Aprobado (5)	Ampliaciones/ Reducciones (6)	Modificado (7)	Comprometido (8)	Devengado (9)	Ejercido (10)	Pagado (11)	
6158	Estudios de preinversión	0.00	0.00	0.00	0.00	0.00	0.00	0.00	0.00
6159	Reparacion y mantenimiento de vialidades y alumbrado	500,000.00	1,232,817.93	1,732,817.93	0.00	0.00	1,732,817.93	1,732,817.93	0.00
6160	Otras construcciones de ingeniería civil u obra pesada	0.00	0.00	0.00	0.00	0.00	0.00	0.00	0.00
6161	Convenios y aportaciones	0.00	0.00	0.00	0.00	0.00	0.00	0.00	0.00
6162	Obra estatal o municipal	0.00	0.00	0.00	0.00	0.00	0.00	0.00	0.00
6163	Supervisión y control de la obra publica	0.00	0.00	0.00	0.00	0.00	0.00	0.00	0.00
6164	Transferencias a organismos auxiliares y subsidios a municipios	0.00	0.00	0.00	0.00	0.00	0.00	0.00	0.00
6165	Ejecución de obras por administración	0.00	0.00	0.00	0.00	0.00	0.00	0.00	0.00
6166	Indemnizaciones por expropiación o adjudicación	0.00	0.00	0.00	0.00	0.00	0.00	0.00	0.00
6167	Arrendamiento de maquinaria, equipo o instalaciones (locales)	0.00	0.00	0.00	0.00	0.00	0.00	0.00	0.00
6168	Estudios de preinversion	0.00	0.00	0.00	0.00	0.00	0.00	0.00	0.00
6170	Instalaciones y equipamiento en construcciones	0.00	0.00	0.00	0.00	0.00	0.00	0.00	0.00
6171	Instalaciones y equipamiento en construcciones	0.00	0.00	0.00	0.00	0.00	0.00	0.00	0.00
6190	Trabajos de acabados en edificaciones y otros trabajos especializados	0.00	0.00	0.00	0.00	0.00	0.00	0.00	0.00
6191	Trabajos de acabados en edificaciones y otros trabajos especializados	0.00	0.00	0.00	0.00	0.00	0.00	0.00	0.00
6200	OBRA PUBLICA EN BIENES PROPIOS	0.00	0.00	0.00	0.00	0.00	0.00	0.00	0.00
6210	Edificación habitacional	0.00	0.00	0.00	0.00	0.00	0.00	0.00	0.00
6211	Edificación habitacional	0.00	0.00	0.00	0.00	0.00	0.00	0.00	0.00
6220	Edificación no habitacional	0.00	0.00	0.00	0.00	0.00	0.00	0.00	0.00
6221	Edificación no habitacional	0.00	0.00	0.00	0.00	0.00	0.00	0.00	0.00
6230	Construcción de obras para el abastecimiento de agua, petróleo, gas, electr	0.00	0.00	0.00	0.00	0.00	0.00	0.00	0.00
6231	Construcción de obras para el abastecimiento de agua, petróleo, gas, electr	0.00	0.00	0.00	0.00	0.00	0.00	0.00	0.00
6240	División de terrenos y construcción de obras de urbanización	0.00	0.00	0.00	0.00	0.00	0.00	0.00	0.00
6241	División de terrenos y construcción de obras de urbanización	0.00	0.00	0.00	0.00	0.00	0.00	0.00	0.00
6250	Construcción de vías de comunicación	0.00	0.00	0.00	0.00	0.00	0.00	0.00	0.00
6251	Construcción de vías de comunicación	0.00	0.00	0.00	0.00	0.00	0.00	0.00	0.00
6260	Otras construcciones de ingeniería civil u obra pesada	0.00	0.00	0.00	0.00	0.00	0.00	0.00	0.00
6261	Otras construcciones de ingeniería civil u obra pesada	0.00	0.00	0.00	0.00	0.00	0.00	0.00	0.00
6270	Instalaciones y equipamiento en construcciones	0.00	0.00	0.00	0.00	0.00	0.00	0.00	0.00
6271	Instalaciones y equipamiento en construcciones	0.00	0.00	0.00	0.00	0.00	0.00	0.00	0.00
6290	Trabajos de acabados en edificaciones y otros trabajos especializados	0.00	0.00	0.00	0.00	0.00	0.00	0.00	0.00
6291	Trabajos de acabados en edificaciones y otros trabajos especializados	0.00	0.00	0.00	0.00	0.00	0.00	0.00	0.00
6300	PROYECTOS PRODUCTIVOS Y ACCIONES DE FOMENTO	0.00	0.00	0.00	0.00	0.00	0.00	0.00	0.00
6310	Estudios, formulación y evaluación de proyectos productivos no incluidos en	0.00	0.00	0.00	0.00	0.00	0.00	0.00	0.00
6311	Estudios, formulación y evaluación de proyectos productivos no incluidos en	0.00	0.00	0.00	0.00	0.00	0.00	0.00	0.00
6320	Ejecución de proyectos productivos no incluidos en conceptos anteriores de	0.00	0.00	0.00	0.00	0.00	0.00	0.00	0.00
6321	Ejecución de proyectos productivos no incluidos en conceptos anteriores de	0.00	0.00	0.00	0.00	0.00	0.00	0.00	0.00
SUBTOTAL		77,294,257.70	-3,264,156.91	74,030,100.79	300,000.00	21,045,834.06	95,075,934.85	73,730,100.79	-21,045,834.06
7000	INVERSIONES FINANCIERAS Y OTRAS PROVISIONES	0.00	0.00	0.00	0.00	0.00	0.00	0.00	0.00
7100	INVERSIONES PARA EL FOMENTO DE ACTIVIDADES PRODUCTIVAS	0.00	0.00	0.00	0.00	0.00	0.00	0.00	0.00
7110	Créditos otorgados por entidades federativas y municipios al sector social	0.00	0.00	0.00	0.00	0.00	0.00	0.00	0.00
7111	Créditos directos para actividades productivas	0.00	0.00	0.00	0.00	0.00	0.00	0.00	0.00
7112	Créditos a servidores públicos	0.00	0.00	0.00	0.00	0.00	0.00	0.00	0.00
7120	Créditos otorgados por entidades federativas a municipios para el fomento a	0.00	0.00	0.00	0.00	0.00	0.00	0.00	0.00
7121	Fideicomisos para financiamiento de obras	0.00	0.00	0.00	0.00	0.00	0.00	0.00	0.00
7122	Fideicomisos para financiamiento agropecuario	0.00	0.00	0.00	0.00	0.00	0.00	0.00	0.00
7123	Fideicomisos para financiamiento industrial, artesanal y turistico	0.00	0.00	0.00	0.00	0.00	0.00	0.00	0.00
7124	Fideicomisos para financiamiento de vivienda	0.00	0.00	0.00	0.00	0.00	0.00	0.00	0.00
7200	ACCIONES Y PARTICIPACIONES DE CAPITAL	0.00	0.00	0.00	0.00	0.00	0.00	0.00	0.00
7210	Acciones y participaciones de capital en entidades paraestatales no empresa	0.00	0.00	0.00	0.00	0.00	0.00	0.00	0.00

Gobierno con Experiencia

Cuenta Pública 2019
Estado Analitico del Ejercicio del Presupuesto de Egresos
Clasificación por Objeto del Gasto (Capítulo y Concepto)
(Pesos)

MUNICIPIO DE TENANCINGO 0058 — DEL 1 DE ENERO AL 31 DE DICIEMBRE DE 2019

CUENTA (3)	Concepto (4)	Egresos							Subejercicio (12)
		Aprobado (5)	Ampliaciones/ Reducciones (6)	Modificado (7)	Comprometido (8)	Devengado (9)	Ejercido (10)	Pagado (11)	
7211	Acciones y participaciones de capital en entidades paraestatales no empresa	0.00	0.00	0.00	0.00	0.00	0.00	0.00	0.00
7220	Acciones y participaciones de capital en entidades paraestatales empresaria	0.00	0.00	0.00	0.00	0.00	0.00	0.00	0.00
7221	Acciones y participaciones de capital en entidades paraestatales empresaria	0.00	0.00	0.00	0.00	0.00	0.00	0.00	0.00
7230	Acciones y participaciones de capital en instituciones paraestatales publica	0.00	0.00	0.00	0.00	0.00	0.00	0.00	0.00
7231	Acciones y participaciones de capital en instituciones paraestatales public	0.00	0.00	0.00	0.00	0.00	0.00	0.00	0.00
7240	Acciones y participaciones de capital en el sector privado con fines de pol	0.00	0.00	0.00	0.00	0.00	0.00	0.00	0.00
7241	Acciones y participaciones de capital en el sector privado con fines de pol	0.00	0.00	0.00	0.00	0.00	0.00	0.00	0.00
7250	Acciones y participaciones de capital en organismos internacionales con fin	0.00	0.00	0.00	0.00	0.00	0.00	0.00	0.00
7251	Acciones y participaciones de capital en organismos internacionales con fin	0.00	0.00	0.00	0.00	0.00	0.00	0.00	0.00
7260	Acciones y participaciones de capital en el sector externo con fines de pol	0.00	0.00	0.00	0.00	0.00	0.00	0.00	0.00
7261	Acciones y participaciones de capital en el sector externo con fines de pol	0.00	0.00	0.00	0.00	0.00	0.00	0.00	0.00
7270	Acciones y participaciones de capital en el sector publico con fines de ges	0.00	0.00	0.00	0.00	0.00	0.00	0.00	0.00
7271	Adquisición de acciones del sector publico con fines de gestión de la liqui	0.00	0.00	0.00	0.00	0.00	0.00	0.00	0.00
7280	Acciones y participaciones de capital en el sector privado con fines de ges	0.00	0.00	0.00	0.00	0.00	0.00	0.00	0.00
7281	Adquisición de acciones de capital en el sector privado con fines de gestio	0.00	0.00	0.00	0.00	0.00	0.00	0.00	0.00
7290	Acciones y participaciones de capital en el sector externo con fines de adm	0.00	0.00	0.00	0.00	0.00	0.00	0.00	0.00
7291	Acciones y participaciones de capital en el sector externo con fines de adm	0.00	0.00	0.00	0.00	0.00	0.00	0.00	0.00
7300	COMPRA DE TITULOS Y VALORES	0.00	0.00	0.00	0.00	0.00	0.00	0.00	0.00
7310	Bonos	0.00	0.00	0.00	0.00	0.00	0.00	0.00	0.00
7311	Adquisición de bonos	0.00	0.00	0.00	0.00	0.00	0.00	0.00	0.00
7320	Valores representativos de deuda, adquiridos con fines de política economic	0.00	0.00	0.00	0.00	0.00	0.00	0.00	0.00
7321	Valores representativos de deuda, adquiridos con fines de política economic	0.00	0.00	0.00	0.00	0.00	0.00	0.00	0.00
7330	Valores representativos de deuda, adquiridos con fines de gestión de liquid	0.00	0.00	0.00	0.00	0.00	0.00	0.00	0.00
7331	Valores representativos de deuda, adquiridos con fines de gestión de liquid	0.00	0.00	0.00	0.00	0.00	0.00	0.00	0.00
7340	Obligaciones negociables adquiridas con fines de política económica	0.00	0.00	0.00	0.00	0.00	0.00	0.00	0.00
7341	Obligaciones negociables adquiridas con fines de política económica	0.00	0.00	0.00	0.00	0.00	0.00	0.00	0.00
7350	Obligaciones negociables adquiridas con fines de gestión de liquidez	0.00	0.00	0.00	0.00	0.00	0.00	0.00	0.00
7351	Adquisición de obligaciones	0.00	0.00	0.00	0.00	0.00	0.00	0.00	0.00
7390	Otros valores	0.00	0.00	0.00	0.00	0.00	0.00	0.00	0.00
7391	Fideicomisos para adquisición de títulos de crédito	0.00	0.00	0.00	0.00	0.00	0.00	0.00	0.00
7392	Reserva técnica	0.00	0.00	0.00	0.00	0.00	0.00	0.00	0.00
7393	Adquisición de otros valores	0.00	0.00	0.00	0.00	0.00	0.00	0.00	0.00
7400	CONCESION DE PRESTAMOS	0.00	0.00	0.00	0.00	0.00	0.00	0.00	0.00
7410	Concesión de prestamos a entidades paraestatales no empresariales y no fina	0.00	0.00	0.00	0.00	0.00	0.00	0.00	0.00
7411	Concesión de prestamos a entidades paraestatales no empresariales y no fina	0.00	0.00	0.00	0.00	0.00	0.00	0.00	0.00
7420	Concesión de prestamos a entidades paraestatales empresariales no financier	0.00	0.00	0.00	0.00	0.00	0.00	0.00	0.00
7421	Concesión de prestamos a entidades paraestatales empresariales no financier	0.00	0.00	0.00	0.00	0.00	0.00	0.00	0.00
7430	Concesión de prestamos a instituciones paraestatales publicas financieras c	0.00	0.00	0.00	0.00	0.00	0.00	0.00	0.00
7431	Concesión de prestamos a instituciones paraestatales publicas financieras c	0.00	0.00	0.00	0.00	0.00	0.00	0.00	0.00
7440	Concesión de prestamos a entidades federativas y municipios con fines de po	0.00	0.00	0.00	0.00	0.00	0.00	0.00	0.00
7441	Concesión de prestamos a entidades federativas y municipios con fines de po	0.00	0.00	0.00	0.00	0.00	0.00	0.00	0.00
7450	Concesión de prestamos al sector privado con fines de política económica	0.00	0.00	0.00	0.00	0.00	0.00	0.00	0.00
7451	Concesión de prestamos al sector privado con fines de política económica	0.00	0.00	0.00	0.00	0.00	0.00	0.00	0.00
7460	Concesión de prestamos al sector externo con fines de política económica	0.00	0.00	0.00	0.00	0.00	0.00	0.00	0.00
7461	Concesión de prestamos al sector externo con fines de política económica	0.00	0.00	0.00	0.00	0.00	0.00	0.00	0.00
7470	Concesión de prestamos al sector publico con fines de gestión de liquidez	0.00	0.00	0.00	0.00	0.00	0.00	0.00	0.00
7471	Concesión de prestamos al sector publico con fines de gestión de liquidez	0.00	0.00	0.00	0.00	0.00	0.00	0.00	0.00
7480	Concesión de prestamos al sector privado con fines de gestión de liquidez	0.00	0.00	0.00	0.00	0.00	0.00	0.00	0.00
7481	Concesión de prestamos al sector privado con fines de gestión de liquidez	0.00	0.00	0.00	0.00	0.00	0.00	0.00	0.00
7490	Concesión de prestamos al sector externo con fines de gestión de liquidez	0.00	0.00	0.00	0.00	0.00	0.00	0.00	0.00

Gobierno con Experiencia

Cuenta Pública 2019
Estado Analitico del Ejercicio del Presupuesto de Egresos
Clasificación por Objeto del Gasto (Capítulo y Concepto)
(Pesos)

MUNICIPIO DE TENANCINGO 0058

DEL 1 DE ENERO AL 31 DE DICIEMBRE DE 2019

CUENTA (3)	Concepto (4)	Egresos							Subejercicio (12)
		Aprobado (5)	Ampliaciones/ Reducciones (6)	Modificado (7)	Comprometido (8)	Devengado (9)	Ejercido (10)	Pagado (11)	
7491	Concesión de prestamos al sector externo con fines de gestión de liquidez	0.00	0.00	0.00	0.00	0.00	0.00	0.00	0.00
7500	INVERSIONES EN FIDEICOMISOS, MANDATOS Y OTROS ANALOGOS	0.00	0.00	0.00	0.00	0.00	0.00	0.00	0.00
7510	Inversiones en fideicomisos del Poder Ejecutivo	0.00	0.00	0.00	0.00	0.00	0.00	0.00	0.00
7511	Inversiones en fideicomisos del Poder Ejecutivo	0.00	0.00	0.00	0.00	0.00	0.00	0.00	0.00
7520	Inversiones en fideicomisos del Poder Legislativo	0.00	0.00	0.00	0.00	0.00	0.00	0.00	0.00
7521	Inversiones en fideicomisos del Poder Legislativo	0.00	0.00	0.00	0.00	0.00	0.00	0.00	0.00
7530	Inversiones en fideicomisos del Poder Judicial	0.00	0.00	0.00	0.00	0.00	0.00	0.00	0.00
7531	Inversiones en fideicomisos del Poder Judicial	0.00	0.00	0.00	0.00	0.00	0.00	0.00	0.00
7540	Inversiones en fideicomisos públicos no empresariales y no financieros	0.00	0.00	0.00	0.00	0.00	0.00	0.00	0.00
7541	Inversiones en fideicomisos públicos no empresariales y no financieros	0.00	0.00	0.00	0.00	0.00	0.00	0.00	0.00
7550	Inversiones en fideicomisos públicos empresariales no financieros	0.00	0.00	0.00	0.00	0.00	0.00	0.00	0.00
7551	Inversiones en fideicomisos públicos empresariales no financieros	0.00	0.00	0.00	0.00	0.00	0.00	0.00	0.00
7560	Inversiones en fideicomisos públicos financieros	0.00	0.00	0.00	0.00	0.00	0.00	0.00	0.00
7561	Inversiones en fideicomisos públicos financieros	0.00	0.00	0.00	0.00	0.00	0.00	0.00	0.00
7570	Inversiones en fideicomisos de entidades federativas	0.00	0.00	0.00	0.00	0.00	0.00	0.00	0.00
7571	Inversiones en fideicomisos de entidades federativas	0.00	0.00	0.00	0.00	0.00	0.00	0.00	0.00
7580	Inversiones en fideicomisos de municipios	0.00	0.00	0.00	0.00	0.00	0.00	0.00	0.00
7581	Inversiones en fideicomisos de municipios	0.00	0.00	0.00	0.00	0.00	0.00	0.00	0.00
7590	Otras inversiones en Fideicomisos	0.00	0.00	0.00	0.00	0.00	0.00	0.00	0.00
7591	Otras Inversiones en Fideicomisos	0.00	0.00	0.00	0.00	0.00	0.00	0.00	0.00
7600	OTRAS INVERSIONES FINANCIERAS	0.00	0.00	0.00	0.00	0.00	0.00	0.00	0.00
7610	Depósitos a largo plazo en moneda nacional	0.00	0.00	0.00	0.00	0.00	0.00	0.00	0.00
7611	Depósitos a largo plazo en moneda nacional	0.00	0.00	0.00	0.00	0.00	0.00	0.00	0.00
7620	Depósitos a largo plazo en moneda extranjera	0.00	0.00	0.00	0.00	0.00	0.00	0.00	0.00
7621	Depósitos a largo plazo en moneda extranjera	0.00	0.00	0.00	0.00	0.00	0.00	0.00	0.00
7900	PROVISIONES PARA CONTINGENCIAS Y OTRAS EROGACIONES ESPECIALES	0.00	0.00	0.00	0.00	0.00	0.00	0.00	0.00
7910	Contingencias por fenómenos naturales	0.00	0.00	0.00	0.00	0.00	0.00	0.00	0.00
7911	Contingencias por fenómenos naturales	0.00	0.00	0.00	0.00	0.00	0.00	0.00	0.00
7920	Contingencias socioeconómicas	0.00	0.00	0.00	0.00	0.00	0.00	0.00	0.00
7921	Contingencias socioeconómicas	0.00	0.00	0.00	0.00	0.00	0.00	0.00	0.00
7990	Otras erogaciones especiales	0.00	0.00	0.00	0.00	0.00	0.00	0.00	0.00
7991	Otras erogaciones especiales	0.00	0.00	0.00	0.00	0.00	0.00	0.00	0.00
SUBTOTAL		0.00	0.00	0.00	0.00	0.00	0.00	0.00	0.00
8000	PARTICIPACIONES Y APORTACIONES	0.00	0.00	0.00	0.00	0.00	0.00	0.00	0.00
8100	PARTICIPACIONES	0.00	0.00	0.00	0.00	0.00	0.00	0.00	0.00
8110	Fondo general de participaciones	0.00	0.00	0.00	0.00	0.00	0.00	0.00	0.00
8111	Fondo general de participaciones	0.00	0.00	0.00	0.00	0.00	0.00	0.00	0.00
8120	Fondo de fomento municipal	0.00	0.00	0.00	0.00	0.00	0.00	0.00	0.00
8121	Fondo de fomento municipal	0.00	0.00	0.00	0.00	0.00	0.00	0.00	0.00
8130	Participaciones de las entidades federativas a los municipios	0.00	0.00	0.00	0.00	0.00	0.00	0.00	0.00
8131	Participaciones a municipios en los ingresos federales	0.00	0.00	0.00	0.00	0.00	0.00	0.00	0.00
8132	Participaciones a municipios en los ingresos estatales	0.00	0.00	0.00	0.00	0.00	0.00	0.00	0.00
8140	Otros conceptos participables de la federación a entidades federativas	0.00	0.00	0.00	0.00	0.00	0.00	0.00	0.00
8141	Otros conceptos participables de la federación a entidades federativas	0.00	0.00	0.00	0.00	0.00	0.00	0.00	0.00
8150	Otros conceptos participables de la federación a municipios	0.00	0.00	0.00	0.00	0.00	0.00	0.00	0.00
8151	Otros conceptos participables de la federación a municipios	0.00	0.00	0.00	0.00	0.00	0.00	0.00	0.00
8160	Convenios de colaboración administrativa	0.00	0.00	0.00	0.00	0.00	0.00	0.00	0.00
8161	Convenios de colaboración administrativa	0.00	0.00	0.00	0.00	0.00	0.00	0.00	0.00
8300	APORTACIONES	0.00	0.00	0.00	0.00	0.00	0.00	0.00	0.00
8310	Aportaciones de la federación a las entidades federativas	0.00	0.00	0.00	0.00	0.00	0.00	0.00	0.00

Gobierno con Experiencia

Cuenta Pública 2019
Estado Analítico del Ejercicio del Presupuesto de Egresos
Clasificación por Objeto del Gasto (Capitulo y Concepto)
(Pesos)

MUNICIPIO DE TENANCINGO 0058

DEL 1 DE ENERO AL 31 DE DICIEMBRE DE 2019

CUENTA (3)	Concepto (4)	Egresos							Subejercicio (12)
		Aprobado (5)	Ampliaciones/ Reducciones (6)	Modificado (7)	Comprometido (8)	Devengado (9)	Ejercido (10)	Pagado (11)	
8311	Aportaciones de la federación a las entidades federativas	0.00	0.00	0.00	0.00	0.00	0.00	0.00	0.00
8320	Aportaciones de la federación a municipios	0.00	0.00	0.00	0.00	0.00	0.00	0.00	0.00
8321	Aportaciones de la federación a municipios	0.00	0.00	0.00	0.00	0.00	0.00	0.00	0.00
8330	Aportaciones de las entidades federativas a los municipios	0.00	0.00	0.00	0.00	0.00	0.00	0.00	0.00
8331	Aportaciones a municipios del Fondo de Aportaciones para la Infraestructura	0.00	0.00	0.00	0.00	0.00	0.00	0.00	0.00
8332	Aportaciones a municipios del Fondo de Aportaciones para el Fortalecimiento	0.00	0.00	0.00	0.00	0.00	0.00	0.00	0.00
8340	Aportaciones previstas en leyes y decretos al sistema de protección social	0.00	0.00	0.00	0.00	0.00	0.00	0.00	0.00
8341	Aportaciones previstas en leyes y decretos al sistema de protección social	0.00	0.00	0.00	0.00	0.00	0.00	0.00	0.00
8350	Aportaciones previstas en leyes y decretos compensatorias a entidades feder	0.00	0.00	0.00	0.00	0.00	0.00	0.00	0.00
8351	Aportaciones previstas en leyes y decretos compensatorias a entidades feder	0.00	0.00	0.00	0.00	0.00	0.00	0.00	0.00
8500	CONVENIOS	0.00	0.00	0.00	0.00	0.00	0.00	0.00	0.00
8510	Convenios de reasignación	0.00	0.00	0.00	0.00	0.00	0.00	0.00	0.00
8511	Convenios de reasignación	0.00	0.00	0.00	0.00	0.00	0.00	0.00	0.00
8520	Convenios de descentralización	0.00	0.00	0.00	0.00	0.00	0.00	0.00	0.00
8521	Convenios de descentralización	0.00	0.00	0.00	0.00	0.00	0.00	0.00	0.00
8530	Otros Convenios	0.00	0.00	0.00	0.00	0.00	0.00	0.00	0.00
8531	Otros Convenios	0.00	0.00	0.00	0.00	0.00	0.00	0.00	0.00
SUBTOTAL		0.00	0.00	0.00	0.00	0.00	0.00	0.00	0.00
9000	DEUDA PUBLICA	12,774,599.39	-8,181,858.20	4,592,741.19	0.00	0.00	4,592,741.19	4,592,741.19	0.00
9100	AMORTIZACION DE LA DEUDA PUBLICA	0.00	0.00	0.00	0.00	0.00	0.00	0.00	0.00
9110	Amortización de la deuda interna con instituciones de crédito	0.00	0.00	0.00	0.00	0.00	0.00	0.00	0.00
9111	Amortización de capital	0.00	0.00	0.00	0.00	0.00	0.00	0.00	0.00
9112	Actualización de la deuda	0.00	0.00	0.00	0.00	0.00	0.00	0.00	0.00
9120	Amortización de la deuda interna por emisión de títulos y valores	0.00	0.00	0.00	0.00	0.00	0.00	0.00	0.00
9121	Amortización de la deuda interna por emisión de títulos y valores	0.00	0.00	0.00	0.00	0.00	0.00	0.00	0.00
9130	Amortización de arrendamientos financieros nacionales	0.00	0.00	0.00	0.00	0.00	0.00	0.00	0.00
9131	Amortización de arrendamientos financieros nacionales	0.00	0.00	0.00	0.00	0.00	0.00	0.00	0.00
9140	Amortización de la deuda externa con instituciones de crédito	0.00	0.00	0.00	0.00	0.00	0.00	0.00	0.00
9141	Amortización de la deuda externa con instituciones de crédito	0.00	0.00	0.00	0.00	0.00	0.00	0.00	0.00
9150	Amortización de deuda externa con organismos financieros internacionales	0.00	0.00	0.00	0.00	0.00	0.00	0.00	0.00
9151	Amortización de deuda externa con organismos financieros internacionales	0.00	0.00	0.00	0.00	0.00	0.00	0.00	0.00
9160	Amortización de la deuda bilateral	0.00	0.00	0.00	0.00	0.00	0.00	0.00	0.00
9161	Amortización de la deuda bilateral	0.00	0.00	0.00	0.00	0.00	0.00	0.00	0.00
9170	Amortización de la deuda externa por emisión de títulos y valores	0.00	0.00	0.00	0.00	0.00	0.00	0.00	0.00
9171	Amortización de la deuda externa por emisión de títulos y valores	0.00	0.00	0.00	0.00	0.00	0.00	0.00	0.00
9180	Amortización de arrendamientos financieros internacionales	0.00	0.00	0.00	0.00	0.00	0.00	0.00	0.00
9181	Amortización de arrendamientos financieros internacionales	0.00	0.00	0.00	0.00	0.00	0.00	0.00	0.00
9200	INTERESES DE LA DEUDA PUBLICA	0.00	0.00	0.00	0.00	0.00	0.00	0.00	0.00
9210	Intereses de la deuda interna con instituciones de crédito	0.00	0.00	0.00	0.00	0.00	0.00	0.00	0.00
9211	Intereses de la deuda	0.00	0.00	0.00	0.00	0.00	0.00	0.00	0.00
9220	Intereses derivados de la colocación de títulos y valores	0.00	0.00	0.00	0.00	0.00	0.00	0.00	0.00
9221	Intereses derivados de la colocación de títulos y valores	0.00	0.00	0.00	0.00	0.00	0.00	0.00	0.00
9230	Intereses por arrendamientos financieros nacionales	0.00	0.00	0.00	0.00	0.00	0.00	0.00	0.00
9231	Intereses por arrendamientos financieros nacionales	0.00	0.00	0.00	0.00	0.00	0.00	0.00	0.00
9240	Intereses de la deuda externa con instituciones de crédito	0.00	0.00	0.00	0.00	0.00	0.00	0.00	0.00
9241	Intereses de la deuda externa con instituciones de crédito	0.00	0.00	0.00	0.00	0.00	0.00	0.00	0.00
9250	Intereses de la deuda con organismos financieros internacionales	0.00	0.00	0.00	0.00	0.00	0.00	0.00	0.00
9251	Intereses de la deuda con organismos financieros internacionales	0.00	0.00	0.00	0.00	0.00	0.00	0.00	0.00
9260	Intereses de la deuda bilateral	0.00	0.00	0.00	0.00	0.00	0.00	0.00	0.00
9261	Intereses de la deuda bilateral	0.00	0.00	0.00	0.00	0.00	0.00	0.00	0.00

Gobierno con Experiencia

Cuenta Pública 2019
Estado Analítico del Ejercicio del Presupuesto de Egresos
Clasificación por Objeto del Gasto (Capítulo y Concepto)
(Pesos)

MUNICIPIO DE TENANCINGO 0058 — DEL 1 DE ENERO AL 31 DE DICIEMBRE DE 2019

CUENTA (3)	Concepto (4)	Egresos							Subejercicio (12)
		Aprobado (5)	Ampliaciones/ Reducciones (6)	Modificado (7)	Comprometido (8)	Devengado (9)	Ejercido (10)	Pagado (11)	
9270	Intereses derivados de la colocación de títulos y valores en el exterior	0.00	0.00	0.00	0.00	0.00	0.00	0.00	0.00
9271	Intereses derivados de la colocación de títulos y valores en el exterior	0.00	0.00	0.00	0.00	0.00	0.00	0.00	0.00
9280	Intereses por arrendamientos financieros internacionales	0.00	0.00	0.00	0.00	0.00	0.00	0.00	0.00
9281	Intereses por arrendamientos financieros internacionales	0.00	0.00	0.00	0.00	0.00	0.00	0.00	0.00
9300	COMISIONES DE LA DEUDA PUBLICA	0.00	0.00	0.00	0.00	0.00	0.00	0.00	0.00
9310	Comisiones de la deuda publica interna	0.00	0.00	0.00	0.00	0.00	0.00	0.00	0.00
9311	Comisiones de la deuda publica	0.00	0.00	0.00	0.00	0.00	0.00	0.00	0.00
9320	Comisiones de la deuda publica externa	0.00	0.00	0.00	0.00	0.00	0.00	0.00	0.00
9321	Comisiones de la deuda publica externa	0.00	0.00	0.00	0.00	0.00	0.00	0.00	0.00
9400	GASTOS DE LA DEUDA PUBLICA	0.00	0.00	0.00	0.00	0.00	0.00	0.00	0.00
9410	Gastos de la deuda publica interna	0.00	0.00	0.00	0.00	0.00	0.00	0.00	0.00
9411	Gastos de la deuda publica	0.00	0.00	0.00	0.00	0.00	0.00	0.00	0.00
9420	Gastos de la deuda publica externa	0.00	0.00	0.00	0.00	0.00	0.00	0.00	0.00
9421	Gastos de la deuda publica externa	0.00	0.00	0.00	0.00	0.00	0.00	0.00	0.00
9500	COSTO POR COBERTURAS	0.00	0.00	0.00	0.00	0.00	0.00	0.00	0.00
9510	Costos por coberturas	0.00	0.00	0.00	0.00	0.00	0.00	0.00	0.00
9511	Gastos por coberturas en tasas de interés	0.00	0.00	0.00	0.00	0.00	0.00	0.00	0.00
9512	Gastos por otras coberturas	0.00	0.00	0.00	0.00	0.00	0.00	0.00	0.00
9600	APOYOS FINANCIEROS	0.00	0.00	0.00	0.00	0.00	0.00	0.00	0.00
9610	Apoyos a intermediarios financieros	0.00	0.00	0.00	0.00	0.00	0.00	0.00	0.00
9611	Apoyos a intermediarios financieros	0.00	0.00	0.00	0.00	0.00	0.00	0.00	0.00
9620	Apoyos a ahorradores y deudores del sistema financiero nacional	0.00	0.00	0.00	0.00	0.00	0.00	0.00	0.00
9621	Apoyos a ahorradores y deudores del sistema financiero nacional	0.00	0.00	0.00	0.00	0.00	0.00	0.00	0.00
9900	ADEUDOS DE EJERCICIOS FISCALES ANTERIORES (ADEFAS)	12,774,599.39	-8,181,858.20	4,592,741.19	0.00	0.00	4,592,741.19	4,592,741.19	0.00
9910	ADEFAS	12,774,599.39	-8,181,858.20	4,592,741.19	0.00	0.00	4,592,741.19	4,592,741.19	0.00
9911	Por el ejercicio inmediato anterior	12,333,049.39	-7,740,308.20	4,592,741.19	0.00	0.00	4,592,741.19	4,592,741.19	0.00
9912	Por ejercicios anteriores	441,550.00	-441,550.00	0.00	0.00	0.00	0.00	0.00	0.00
SUBTOTAL		12,774,599.39	-8,181,858.20	4,592,741.19	0.00	0.00	4,592,741.19	4,592,741.19	0.00
	TOTAL PARTIDAS:	356,639,922.30	0.00	356,639,922.30	1,047,107.41	73,802,596.84	372,449,515.69	297,599,811.44	-15,809,593.39

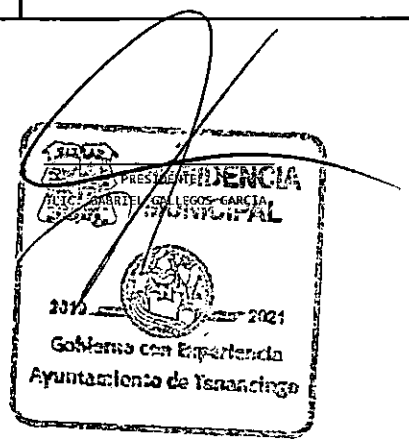

2020. "Año de Laura Méndez de Cuenca; emblema de la mujer mexiquense"

Carta de Afirmaciones de la Administración Pública Municipal para la revisión de la Cuenta Pública 2019.

Con relación a la elaboración de la Cuenta Pública Municipal del ejercicio 2019, el Presidente, Síndico, Secretario, Tesorero y Director de Obras Públicas Municipal damos cumplimiento a los artículo 8, fracción XIV y 32 párrafos segundo y tercero de la Ley de Fiscalización Superior del Estado de México, así como a la normatividad en materia de recaudación, administración y aplicación de los recursos Federales, Estatales y Municipales en los términos convenidos; y de acuerdo a la Normas Profesional de Auditoría del Sistema Nacional de Fiscalización No. 200, Evidencia de Auditoría, numeral 115 hacemos las siguientes afirmaciones a nuestro leal saber y entender:

I. Información Presupuestaria

De la Integración y Presentación del Presupuesto:

1. Se cuenta con un presupuesto anual de ingresos y egresos autorizado por el Ayuntamiento de Tenancingo y publicado en la Gaceta Municipal número 04 de fecha veintidós de febrero de 2019.

2. El presupuesto de ingresos se elaboró con base a la Ley de Ingresos de los Municipios del Estado de México para el ejercicio 2019.

3. El presupuesto de egresos cumple con las disposiciones de la Ley de Disciplina Financiera de las Entidades Federativas y los Municipios, Manual para la Planeación, Programación y Presupuesto de Egresos Municipal para el ejercicio 2019 y demás ordenamientos legales.

4. Se cuenta con procedimientos para asegurarse que los catálogos utilizados en la elaboración del presupuesto son los autorizados.

5. Los gastos presupuestarios comprometidos y devengados al cierre del ejercicio, corresponden a eventos ocurridos en dicho ejercicio, se encuentran soportados con la documentación comprobatoria correspondiente y se consideran para el siguiente ejercicio en el capítulo de "ADEFAS".

De la Ejecución del Presupuesto de Egresos:

6. Los egresos se efectuaron cuando existió partida específica de gasto dentro del presupuesto y flujo de efectivo para cubrirlos.

7. Los recursos federales recibidos y no devengados al cierre del ejercicio se reintegran dentro de los primeros 15 días naturales siguientes al cierre del ejercicio.

8. Los pagos que se realizaron en el ejercicio con cargo al presupuesto del mismo ejercicio, se encuentran debidamente justificados y comprobados con los documentos originales respectivos.

9. Los ajustes a la Ley de Ingresos y Presupuesto de Egresos se justificaron y fueron autorizados por Órgano Máximo de Gobierno.

10. No se realizaron traspasos presupuestarios de gasto de inversión a capítulos de gasto corriente.

11. El egreso ejercido por dependencia general se realizó en apego a las metas programadas.

12. Las adquisiciones de bienes y servicios se realizaron de acuerdo al programa anual y a la Ley de Contratación Pública del Estado de México y Municipios, a excepción de las realizadas con recursos federales, en las que se aplicó la Ley de Adquisiciones, Arrendamientos y Servicios del Sector Público, y sus respectivos Reglamentos.

13. La planeación, programación, presupuestación, adjudicación, ejecución y contratación de obras públicas y servicios relacionados con las mismas se realizaron de acuerdo al programa anual y al Libro Décimo Segundo del Código Administrativo del Estado de México, a excepción de las realizadas con recursos federales, en las que se aplicó la Ley de Obras Públicas y Servicios Relacionados con las mismas, y sus respectivos Reglamentos.

14. Los arrendamientos, adquisiciones de inmuebles y enajenaciones, se realizaron de conformidad a la Ley de Contratación Pública del Estado de México y Municipios, salvo las realizadas con recursos federales, en las que se aplicó la Ley de Adquisiciones, Arrendamientos y Servicios del Sector Público, y sus respectivos Reglamentos.

15. Los recursos de programas Federales (Fondo para la Infraestructura Social Municipal y de las Demarcaciones Territoriales del Distrito Federal (FISMDF), del Fondo de Aportaciones para el Fortalecimiento de los Municipios y de las Demarcaciones Territoriales del Distrito Federal (FORTAMUNDF), Subsidio a los Municipios y Demarcaciones Territoriales del Distrito Federal y Entidades Federativas que ejerzan de manera directa o coordinada la función de Seguridad Pública (FORTASEG), Fondo de Aportaciones para la Seguridad Pública (FASP), Fondo para el Fortalecimiento de la Infraestructura Estatal y Municipal, Programa de Infraestructura, Programa de Empleo Temporal o cualquier otro recurso federal, se ejercieron con base a la Ley de Coordinación Fiscal y los respectivos lineamientos de operación de cada recurso; así como los recursos estatales del Fondo Estatal del Fortalecimiento Municipal (FEFOM) y Programa de Acciones

para el Desarrollo (PAD) se ejercieron con base al Presupuesto de Egresos del Estado de México para el ejercicio 2019 y a los Lineamientos para la utilización del Fondo Estatal de Fortalecimiento Municipal (FEFOM) y sus criterios de aplicación y las Reglas de Operación del Programa de Acciones para el Desarrollo (PAD).

16. Se cumplió con las obligaciones fiscales y administrativas (pago e informativa) ante la Secretaría de Hacienda y Crédito Público (SHCP), la Secretaría de Finanzas del Gobierno del Estado de México, el Instituto de Seguridad Social del Estado de México y Municipios (ISSEMyM), con Comisión del Agua del Estado de México (CAEM), Comisión Federal de Electricidad (CFE), Comisión Nacional del Agua (CONAGUA) y demás obligaciones.

17. El pago de remuneraciones se sujetó a los tabuladores de sueldos y salarios autorizados por el Órgano Máximo de Gobierno, considerando los tabuladores de remuneraciones aprobados por el Consejo Consultivo de Valoración Salarial.

II. **Información Contable**

18. Las operaciones financieras se registraron patrimonial y presupuestalmente conforme a la lista de cuentas, al sistema y políticas que se establecen en el Manual Único de Contabilidad Gubernamental para las Dependencias y Entidades Públicas del Gobierno y Municipios del Estado de México (Edición 2019).

19. Las operaciones financieras se registraron contable y presupuestalmente dentro de los cinco días posteriores a su realización.

20. Se cumplió con la obligación de publicar en la página web de entidad municipal la información del Título Quinto de la Ley General de Contabilidad Gubernamental, la Ley de Disciplina Financiera de las Entidades Federativas y los Municipios, así como los recursos federales en el Sistema del Formato Único (SFU).

21. Las obras registradas en la cuenta 1235 y 1236 (construcciones en proceso en bienes del dominio público y construcciones en proceso en bienes propios), que fueron concluidas, se registraron al gasto o al patrimonio, según sea el caso al cierre del ejercicio.

22. Se realizó la depuración de las cuentas de construcciones en proceso en bienes de dominio público y bienes propios conforme a lo establecido en los Lineamientos para la depuración de la cuenta construcciones en proceso en bienes de dominio público y en bienes propios de las entidades fiscalizables municipales del Estado de México, publicados en el Periódico Oficial "Gaceta del Gobierno" número 104 de fecha 28 de noviembre de 2016.

23. Se cuenta con registros patrimoniales y presupuestales de las obligaciones a corto y largo plazo las cuales se contrataron bajo las mejores condiciones de mercado.

24. Se realizaron los trámites necesarios para registrar en el Registro Público Único y en el Registro de Deuda Pública del Estado de México las obligaciones contratadas por financiamientos a corto y largo plazo.

25. Se realizó el pago de las obligaciones a corto y largo plazo conforme a tabla de pagos establecida en el contrato y las obligaciones a corto plazo quedaron pagadas tres meses antes de que concluya el periodo de la administración, verificando que no se contrataron más obligaciones a corto plazo durante esos últimos tres meses.

26. Se elaboran conciliaciones periódicas entre la información contable y presupuestaria.

27. Los Estados Financieros y presupuestarios que emanan de las operaciones que se registraron contable y presupuestalmente son la base para la emisión de informes periódicos y para la formulación de la cuenta pública anual, así como sus notas respectivas y reflejan la veracidad de la información financiera generada conforme a la Ley General de Contabilidad Gubernamental, Ley de Disciplina Financiera de las Entidades Federativas y los Municipios, de la Ley de Ingresos de los Municipios del Estado de México para el Ejercicio Fiscal del Año 2019, del Presupuesto de Egresos del Municipio para el Ejercicio Fiscal del Año 2019, del Código Financiero del Estado de México y Municipios, normas y acuerdos emitidos por el Consejo Nacional de Armonización Contable (CONAC), del Manual Único de Contabilidad Gubernamental para las Dependencias y Entidades Públicas del Gobierno y Municipios del Estado de México (edición 2019), Lineamientos de Control Financiero y Administrativo para las Entidades Fiscalizables Municipales del Estado de México y Lineamientos para la Elaboración de la Cuenta Pública Municipal 2019 y demás normatividad aplicable.

Atentamente,

LIC. GABRIEL GALLEGOS GARCÍA
PRESIDENTE MUNICIPAL CONSTITUCIONAL DE TENANCINGO, MÉXICO

L.D.G. DEYANIRA DOMINGUEZ REYNOSO
SÍNDICO MUNICIPAL

Con fundamento en el artículo 95, fracción XVIII de la Ley Orgánica Municipal del Estado de México, **CERTIFICO**, que la información que se adjunta en medio impreso y magnético, coincide en todas y cada una de sus partes con los originales que obran en los archivos de este Municipio, para los efectos conducentes.

Con fundamento en el artículo 91, fracción X de la Ley Orgánica Municipal del Estado de México, **CERTIFICO**, que la información que se adjunta en medio impreso y magnético, coincide en todas y cada una de sus partes con los originales que obran en los archivos de este Municipio, para los efectos conducentes.

MTRA. EN H. P. IRMA GONZÁLEZ BECERRA
TESORERA MUNICIPAL

L. D. JULIO CESAR LÓPEZ VÁSQUEZ
SECRETARIO DEL AYUNTAMIENTO

ARQ. ARTURO GARDUÑO LÓPEZ
DIRECTOR DE OBRAS PÚBLICAS

C.c.p. Archivo/Minutario.

"2019, Año del Centésimo Aniversario Luctuoso de Emiliano Zapata Salazar, El Caudillo del Sur".

Tenancingo Estado de México; 19 de julio de 2019.

DEPENDENCIA: PRESIDENCIA.
SECCIÓN: TESORERÍA
ASUNTO: EL QUE SE INDICA.
NO. OFICIO: PM/TM/352/2019.

ANEXOS

19 JUL 23 -9 :30

H. PODER LEGISLATIVO
OSFEM
OFICIALIA DE PARTES

12284/19

C.P.C. FERNANDO VALENTE VAZ FERREIRA.
AUDOTOR SUPERIOS DE FISCALIZACION
DEL ESTADO DE MEXICO.
PRESENTE:

Por medio del presente y en contestación a su oficio con asunto: se solicita aviso de dictamen y presentación del dictamen sobre la determinación y pago del impuesto sobre erogaciones por remuneraciones al trabajo personal del ejercicio fiscal 2018, con fundamento en lo estipulado en el artículo 47 fracción XIV, 47 A y 47 B del Código Financiero del Estado de México; se envía copia del aviso del dictamen sobre la determinación y el pago del impuesto sobre erogaciones por remuneraciones al trabajo personal correspondiente al **MUNICIPIO DE TENANCINGO** con R.F.C. del Contribuyente **MTM850101J43**, del ejercicio fiscal **2018**, con Folio de Presentación **A10040083/19** de fecha **28 de junio de 2019**, por lo que se envía el acuse de Recepción Electrónica para su cotejo al cumplimiento de dicha obligación sujeto este ente.

Sin más por el momento quedo a sus órdenes, no sin antes aprovecho la ocasión para enviarle un cordial y afectuoso saludo.

ATENTAMENTE
"Gobierno con Experiencia".

TESORERÍA MUNICIPAL
2019 2021
Gobierno con Experiencia
Ayuntamiento de Tenancingo

MTRA. H. P. IRMA GONZÁLEZ BECERRA.
TESORERA MUNICIPAL DE TENANCINGO.

C. c. p. Víctor Hugo Madín Ulloa. Contralor Interno de Tenancingo.

El presente documento y anexos, en su caso, serán tratados conforme a lo previsto en la Ley de Protección de Datos

GOBIERNO DEL
ESTADO DE MÉXICO

ACUSE DE RECEPCIÓN ELECTRÓNICA

Tipo de trámite:	**Aviso de dictamen**
Tipo de dictamen:	Obligatorio, Pagar remuneraciones superiores a $400,000 en promedio mensual
Ejercicio a dictaminar:	2018
Folio de presentación:	A10040083/19
Fecha y hora:	28 de junio de 2019, 17:08 horas.
R. F. C.:	MTM850101J43
Contribuyente:	MUNICIPIO DE TENANCINGO

Recuerde que de conformidad con el artículo 47 B tercer párrafo del Código Financiero del Estado de México y Municipios vigente, el dictamen deberá presentarse a más tardar el 31 de Agosto.
Por modificaciones en la Firma Electrónica Avanzada del Sistema de Administración Tributaria en algunos casos el acuse se mostrara sin el régimen de capital social correspondiente, sin perder validez dicho aviso.

Cadena original:
|1001=Dirección General de Fiscalización|1003=MTM850101J43|1005=28 de junio de 2019, 17:08 horas.|4004=A10040083/19

Sello digital:
CcCzWgar1dBO2b25U1npM1nlZQRo1OLvNNQSNXefPpzJcUJEowwRVjp9PvCZV2jlFcr2x3cUMunH fo5 b2R3nHxLx72llBe1hEgg4xqnJC9bHKqP5qOO5ncYzzh+jkU0kwlQu5Yijk2SQzuPM0t3sEWS2 vXjlSS 2m

Sus datos personales son incorporados, protegidos y tratados en los archivos de la Secretaría de Finanzas conforme a la Ley de Transparencia y Acceso a la Información Pública del Estado de México y sólo podrán ser transmitidos en términos del artículo 55 del Código Financiero del Estado de México y Municipios y demás ordenamientos legales aplicables.

SECRETARÍA DE FINANZAS
SUBSECRETARÍA DE INGRESOS
DIRECCIÓN GENERAL DE FISCALIZACIÓN

LEANDRO VALLE No. 303. 2º PISO, ESQ. INDEPENDENCIA,
COL. REFORMA, TOLUCA, ESTADO DE MÉXICO. C.P. 50090
TELS: (01722) 2.15.91.81 FAX: 2.15.91.82.
www.edomex.gob.mx

La que suscribe **Maestra en Hacienda Pública Municipal Irma González Becerra, Tesorera Municipal de Tenancingo, México**, en pleno uso de las facultades que me confiere el artículo 95 fracción XVIII de la Ley Orgánica Municipal del Estado de México, y por acuerdo expreso del Cabildo en la primer sesión ordinaria punto 10.11, de fecha 01 de enero de 2019, **CERTIFICO** que las presentes fotocopias constantes en **2** fojas útiles escritas por uno sólo de sus lados, son copia fiel de los documentos que obran en los archivos de la Tesorería Municipal, del ayuntamiento de Tenancingo, México, lo que se asienta para los efectos legales a que haya lugar, en Tenancingo, México, a los trece días del mes de marzo del año dos mil veinte.

"2019, Año del Centésimo Aniversario Luctuoso de Emiliano Zapata Salazar, El Caudillo del Sur".

A/R.

Tenancingo Estado de México; 30 de agosto de 2019.

DEPENDENCIA: PRESIDENCIA
SECCIÓN: TESORERÍA
ASUNTO: EL QUE SE INDICA.
NO. OFICIO: MTM/TM/467/2019.

ANEXO

H. ODTR LEGISLATIVO
OSFEM
OFICIALIA DE PARTES
09 SEP -2 -9 51

16812/19

L. D. ROGELIO PADRÓN DE LEÓN.
ENCARGADO TEMPORAL DEL
ÓRGANO SUPERIOR DE FISCALIZACION
DEL ESTADO DE MEXICO.
PRESENTE:

Por medio del presente, con fundamento en lo estipulado en los artículo 47 fracción XIV, 47 A y 47 B del Código Financiero del Estado de México; se envía copia del Acuse de Aceptación, de la Presentación del Dictamen sobre la determinación y pago del impuesto sobre erogaciones por remuneraciones al trabajo personal correspondiente al **Municipio de Tenancingo**, con R.F.C. del Contribuyente **MTM850101J43**, del ejercicio fiscal **2018**, con Folio de Presentación **D00043045**, de fecha **23 de agosto de 2019**, realizado por el contador Público IVAN IVERON ESQUIVEL, con R.F.C. VEEI7602041J2, y con Número de Autorización: REM/DGF/00000784, por lo que se envía el acuse de Recepción Electrónica para su cotejo al cumplimiento de dicha obligación sujeto este Sistema, dando cumplimiento en tiempo y forma con lo establecido.

Sin más por el momento quedo a sus órdenes, no sin antes aprovecho la ocasión para enviarle un cordial y afectuoso saludo.

TESORERÍA MUNICIPAL
2019 2021
Gobierno con Experiencia
Ayuntamiento de Tenancingo

ATENTAMENTE
"Gobierno con Experiencia"

MTRA. H. P. IRMA GONZALEZ BECERRA.
TESORERA MUNICIPAL DE TENANCINGO.

C. c. p. Víctor Hugo Madín Ulloa. Contralor Interno de Tenancingo.

El presente documento y anexos, en su caso, serán tratados conforme a lo previsto en la Ley de Protección de Datos Personales en Posesión de Sujetos obligados del Estado de México.

GOBIERNO DEL
ESTADO DE MÉXICO

ACUSE DE ACEPTACIÓN DEL DICTAMEN

Tipo de trámite:	**Presentación del dictamen sobre la determinación y pago del Impuesto Sobre Erogaciones por Remuneraciones al Trabajo Personal**
Ejercicio Fiscal:	2018
Tipo de dictamen:	OBLIGATORIO
Folio de presentación:	D00043045
Fecha y hora:	23 de agosto de 2019, 15:56 horas.
Archivo recibido:	MTM850101J43_23 ago 2019_15:56.env
Tamaño del archivo:	145319
Contribuyente:	MUNICIPIO DE TENANCINGO
R.F.C.:	MTM850101J43
Contador Público:	IVAN VERON ESQUIVEL
R.F.C.:	VEEI7602041J2
No. de autorización:	**REM/DGF/00000784**

En caso de acompañar al dictamen con documentación comprobatoria, el CPA que lo haya formulado deberá presentarla en el lugar seleccionado, de lunes a viernes de 9:00 a 15:00 horas, a más tardar el: 6 de septiembre de 2019

Cadena original:

Dirección General de Fiscalización, dependiente de la Subsecretaría de Ingresos de la Secretaría de Finanzas del Gobierno del Estado de México|2018|MTM850101J43|VEEI7602041J2|784|OBLIGATORIO|D00043045|23 de agosto de 2019, 15:56 horas.|SUJETO DIRECTO|1,555,970,688.00|46,679,124.00|.00|.00|46,679,124.00|.00|46,679,124.00|3,889,927.00|.00

Sello digital:

K3OeobM4BUN+Fc05JSz7dSMkMdaoosV5m1sr2DjjSuixwbxdo25hb5lCbnHFMZh1a1e/AdhJnKl6
3qSlchx3gmjNkNJT5g74xfTkxthB4KwhSMiCEYy/URUBGi/U8KojzEEkkGUne5QBb8uwfP7Q2jfk
xdEWbCdP3ty1BleGEonn1nlZ5WGfSF/YFxi7q6wn8qDE98Q/vlVINXCxL4PgRZaGJks1bEVFH+X5
dgntC2vhhd73c/mXJ3EwAPjz77G6tbI3A8NDuYxdlxSEFilwauKcldfmbrEptDmQTK7LvHy780tM
7ZYZ72qHZ/PJH1MzzQrG6Hxudg13oo+VlF0u0i19Z36L9A0fOQpVyIloscJNv8roTqY4QfAkWckR
dtA95NmlwEChN37hKfNHqHNZmLpoxMuPYjU3STKw77OPSB82mNiLF6PRpTnUUO1Kfom6KGjcTP6

Sus datos personales son incorporados, protegidos y tratados en los archivos de la Secretaría de Finanzas conforme a la Ley de Transparencia y Acceso a la Información Pública del Estado de México y sólo podrán ser transmitidos en términos del artículo 55 del Código Financiero del Estado de México y Municipios y demás ordenamientos legales aplicables.

SECRETARÍA DE FINANZAS
SUBSECRETARÍA DE INGRESOS
DIRECCIÓN GENERAL DE FISCALIZACIÓN

LEANDRO VALLE No. 303. 2º PISO, ESQ. INDEPENDENCIA,
COL. REFORMA, TOLUCA, ESTADO DE MÉXICO. C.P. 50090
TELS: (01722) 2.15.91.81 FAX: 2.15.91.82.
www.edomex.gob.mx

CARTA DE PRESENTACIÓN:

IDENTIFICACIÓN DEL CONTRIBUYENTE:

- Nombre, denominación o razón social: **MUNICIPIO DE TENANCINGO**
- RFC: **MTN850101143**
- Teléfono: **(714)103-0528**
- Correo electrónico: **facturaciontenan@gmail.com**

Domicilio fiscal dentro del territorio del Estado de México:

- Calle: **PALACIO MUNICIPAL**
- Número exterior: **S/N**
- Número interior:
- Municipio: **TENANCINGO**
- Colonia: **CENTRO**
- Código postal: **52400**
- Referencia: **PABLO GONZALEZ CASANOVA y LERDO**

REPRESENTANTE LEGAL:

- Nombre: **GABRIEL GALLEGOS GARCIA**
- RFC: **GAGG640324AG2**
- CURP: **GAGG640324HMCLRB09**
- Teléfono: **(714)103-0528**
- Correo electrónico: **facturaciontenan@gmail.com**

Domicilio fiscal dentro del territorio del Estado de México para oír y recibir notificaciones:

- Calle: **ABASOLO**
- Número exterior: **NTE 203**
- Número interior:
- Municipio: **TENANCINGO**
- Colonia: **CENTRO**
- Código postal: **52400**
- Referencia: **SIN REFERENCIA y SIN REFERENCIA**

Datos del instrumento notarial donde se designa como apoderado:

- Número del instrumento notarial: **0**
- Número de la notaría que lo certificó: **0**
- Fecha de designación legal del poder: **01/01/2019**

CONTADOR PÚBLICO AUTORIZADO:

- Nombre: **IVAN VERON ESQUIVEL**
- RFC: **VEEI760204IJ2**
- CURP: **VEEI760204HDFRSV09**
- Número registro autorización: **REM/DGF/D0000784**
- Manifiesto bajo protesta de decir verdad que no existe impedimento alguno para formular este dictamen en términos del artículo 47 E del Código: **SI**
- Manifieste si usted o las personas jurídicas colectivas en las que es miembro, integrante o ejerce cualquier cargo o función,proporcionaron al contribuyente dictaminado, directamente o a través de terceros, servicios contables,fiscales, legales, financieros, consultivos, de asesoría o de auditoría,hasta por los dos ejercicios fiscales inmediatos anteriores al que dictamina: **NO**
- Indique si acompañará a este dictamen con documentación comprobatoria que respalde de los hechos afirmados en el mismo: **NO**

CUESTIONARIO INICIAL DE AUTOEVALUACIÓN FISCAL:

- Descripción de los servicios que presta y/o actividades que realiza: **ADMINISTRACION PUBLICA EN GENERAL**
- Contribución que se dictamina: **IMPUESTO SOBRE EROGACIONES POR REMUNERACIONES AL TRABAJO PERSONAL**
- Tipo de contribuyente: **SUJETO DIRECTO**
- Ejercicio fiscal que se dictamina: **2018**
- Fecha de inicio del ejercicio fiscal que se dictamina: **01/01/2018**
- Fecha de término del ejercicio fiscal que se dictamina: **31/12/2018**
- Fecha de inicio del ejercicio fiscal inmediato anterior al que se dictamina: **01/01/2017**
- Fecha de término del ejercicio fiscal inmediato anterior al que se dictamina: **31/12/2017**
- Folio de presentación del aviso de dictamen: **A10040003/19**
- Promedio mensual de trabajadores del ejercicio fiscal que se dictamina: **530**
- Promedio mensual de remuneraciones del ejercicio fiscal que se dictamina: **$4,000,000.00**
- Indique si durante el ejercicio fiscal que se dictamina contrató y/o proporcionó trabajadores a terceros, cuyo trabajo personal se prestó dentro del territorio del Estado: **NINGUNA DE LAS ANTERIORES**
- Folio de presentación de la declaración anual informativa a que se refiere el artículo 58 Bis del Código:
- Tipo de presentación del dictamen: **OBLIGATORIO**
- Supuesto por el que se dictamina: **PAGAR REMUNERACIONES SUPERIORES A $400,000.00 EN PROMEDIO MENSUAL**

CONTINUACIÓN DEL CUESTIONARIO:

- Fecha en que se registró ante la Secretaría de Finanzas: **02/07/2017**
- Institución de seguridad social en la que estuvieron asegurados los trabajadores: **INSTITUTO DE SEGURIDAD SOCIAL DEL ESTADO DE MÉXICO Y MUNICIPIOS**
- Otra Institución de seguridad social:
- Fecha en que se registró, inscribió o dio de alta en dicho instituto: **01/01/1985**
- Registro(s) que le designó dicho instituto: **36088**
- Trabajadores que le prestaron su trabajo personal dentro del territorio del Estado y que estuvieron asegurados ante dicho Instituto durante el ejercicio fiscal dictaminado: **530**
- Trabajadores y asimilados a salarios que le prestaron su trabajo personal dentro del territorio del Estado durante el ejercicio fiscal dictaminado de conformidad al Anexo 1 de la Declaración Informativa Múltiple presentada a nivel Federal:

Número de trabajadores:	530	Ingresos de los trabajadores:	$4,000,000.00
Número de asimilados a salarios:		Ingresos de los asimilados a salarios:	

- Indique si los saldos finales de la balanza de comprobación que respaldan sus estados financieros al cierre del ejercicio fiscal dictaminado, contiene erogaciones por concepto de remuneraciones al trabajo personal prestado fuera del territorio del Estado: **NO**
- Indique si está obligado u optó por dictaminar sus estados financieros en el ejercicio fiscal que se dictamina: **NO**
- Tipo de opinión profesional: **CON SALVEDADES**

ESTABLECIMIENTOS DENTRO DEL TERRITORIO DEL ESTADO:

No.	Registro Estatal	Municipio	Domicilio del establecimiento
1	14150013062	TENANCINGO	PALACIO MUNICIPAL NO. S/N COLONIA CENTRO C.P. 52400 REFERENCIA PABLO GONZALEZ CASANOVA Y LERDO, MUNICIPIO TENANCINGO

INFORMACIÓN CUANTITATIVA SOBRE LA DETERMINACIÓN Y PAGO DEL IMPUESTO:

ANEXOS APLICABLES PARA LOS CONTRIBUYENTES CAUSANTES O SUJETOS DIRECTOS DEL IMPUESTO:

ANEXO 1. INTEGRACIÓN Y DESCRIPCIÓN DE LA BASE PARA LA DETERMINACIÓN DEL IMPUESTO CONSIDERANDO LAS REMUNERACIONES AL TRABAJO PERSONAL GRAVADAS Y NO GRAVADAS

1. Establecimiento dentro del territorio del Estado: **PALACIO MUNICIPAL NO. S/N, COLONIA. CENTRO C.P. 52400**
Municipio al que pertenece el establecimiento: **TENANCINGO**

Pagos por concepto de remuneraciones al trabajo personal considerados para la determinación del impuesto	Periodo mensual de causación del impuesto												
	Enero	Febrero	Marzo	Abril	Mayo	Junio	Julio	Agosto	Septiembre	Octubre	Noviembre	Diciembre	Acumulado
Número de trabajadores del periodo	530	530	530	530	530	530	530	530	530	530	530	530	0
Sueldos y salarios	5757673	5833882	5762253	5563444	5634343	5781261	5676335	5341225	5864810	5868287	5663336	5333242	73822418
Tiempo extraordinario de trabajo	0	0	24356	24340	25310	53107	24070	142517	0	30770	44470	247776	623300
Premios, bonos, estímulos, incentivos y ayudas	501037	915533	5195223	979339	960383	1024593	916092	548513	948218	562558	637433	5447745	25115468
Compensaciones	0	0	0	0	0	0	0	0	0	0	0	0	0
Gratificaciones y aguinaldos	362543	378533	412305	220090	910014	300207	221506	377430	315817	252060	232024	11414333	15258067
Participación patronal al fondo de ahorros	0	0	0	0	0	0	0	0	0	0	0	0	0
Primas de antigüedad	65450	86500	57122	86570	64260	80960	81640	82532	63380	63500	90530	204334	1144234
Participación de los trabajadores en las utilidades	0	0	0	0	0	0	0	0	0	0	0	0	0
Bienes y servicios, incluyendo la casa habitación, inclusive con la reserva del derecho de su dominio	0	0	0	0	0	0	0	0	0	0	0	0	0
Comisiones	0	0	0	0	0	0	0	0	0	0	0	0	0
Realizados a administradores, comisarios, accionistas, socios o asociados de personas jurídico colectivas	0	0	0	0	0	0	0	0	0	0	0	0	0
En efectivo o en especie, directa o indirectamente otorgados por los servicios de comedor y comida proporcionados a los trabajadores	0	0	0	0	0	0	0	0	0	0	0	0	0
Despensa en efectivo, en especie o vales	1431525	1433492	1434257	1526030	1732233	1532222	1453448	1555565	1591263	1575525	1512572	1362534	18275115
En efectivo o en especie directa o indirectamente otorgados por los servicios de transporte proporcionados a los trabajadores	0	0	0	0	0	0	0	0	0	0	0	0	0
Primas de seguros para gastos médicos o de vida	0	0	0	0	0	0	0	0	0	0	0	0	0
Pagos que se asimilen a los ingresos por salarios en los términos de la Ley del Impuesto Sobre la Renta	0	0	0	0	0	0	0	0	53500	0	0	0	53500
Cualquier otra naturaleza análoga a las señaladas en esta disposición que se entregue a cambio del trabajo personal, independientemente de la denominación que se le otorgue	24750	0	20000	36500	8225	2030939	33407	952154	126077	254300	190774	225591	3156560

BASE DEL IMPUESTO	2590438	8518729	12932144	8711433	10055700	11002565	8630298	9120323	9690271	9156554	8994211	24728733	128654334

Pagos por concepto de remuneraciones al trabajo personal no considerados para la determinación del impuesto	Periodo mensual de causación del impuesto												
	Enero	Febrero	Marzo	Abril	Mayo	Junio	Julio	Agosto	Septiembre	Octubre	Noviembre	Diciembre	Acumulado
Becas educacionales y deportivas para los trabajadores	0	0	0	0	0	0	0	40000	0	0	120050	0	160050
Indemnizaciones por despido o terminación de la relación laboral, riesgos o enfermedades profesionales	50000	22140	0	0	45225	174342	107309	85406	1250233	105556	35027	133553	2100541
Pensiones, jubilaciones y gastos funerarios	0	0	0	0	0	0	0	0	0	0	0	0	0
Pagos a personas discapacitadas o con enfermedades en estado terminal, crónicas o degenerativas, que les impida o limite el desempeño o desarrollo en forma habitual de sus funciones de trabajo	0	0	0	0	0	0	0	0	0	0	0	0	0
Contraprestaciones pagadas por las instituciones de beneficencia reconocidas por el estado	0	0	0	0	0	0	0	0	0	0	0	0	0
Realizados a personas físicas por la prestación de su trabajo personal independiente, por el cual se deba pagar y en su caso retener el Impuesto al Valor Agregado	0	0	0	0	0	0	0	0	0	0	0	0	0
TOTAL DE REMUNERACIONES NO INTEGRADAS A LA BASE DEL IMPUESTO	50000	22140	0	0	45225	174342	107309	125406	1250233	105656	165037	133553	2252401
TOTAL DE REMUNERACIONES	8640433	8541869	12962144	8711433	10101125	11177507	8737607	9248732	10073394	9276412	9159593	24853431	131533526

ANEXO 2. RESUMEN DEL IMPUESTO DETERMINADO Y LAS DIFERENCIAS RESPECTO DEL CÁLCULO Y PAGOS EFECTUADOS POR EL CONTRIBUYENTE QUE SE DICTAMINA

Período de trabajo: enero

No.	RFC	Municipio	Establecimiento	Base del impuesto	Tasa del impuesto	Impuesto determinado	Compensación	Estímulos fiscales	Impuesto que debió pagarse	Impuesto pagado	Diferencias determinadas	Folio del acuse de la declaración electrónica
1 [redacted]	14150013062	TENANCINGO	Calle. PALACIO MUNICIPAL No.S/N. Colonia. CENTRO CP. 52400	2590438	3.0%	257713	0	0	257713	0	257713	0
			Importe Total	2590438	3.0%	257713	0	0	257713	0	257713	

Impuesto pagado por número de folio:	
Folio del acuse de la declaración electrónica	Impuesto pagado

Período de trabajo: febrero

No.	RFC	Municipio	Establecimiento	Base del impuesto	Tasa del impuesto	Impuesto determinado	Compensación	Estímulos fiscales	Impuesto que debió pagarse	Impuesto pagado	Diferencias determinadas	Folio del acuse de la declaración electrónica
1 [redacted]	14150013062	TENANCINGO	Calle. PALACIO MUNICIPAL No.S/N. Colonia. CENTRO CP. 52400	8518729	3.0%	255562	0	0	255562	0	255562	0
			Importe Total	8518729	3.0%	255562	0	0	255562	0	255562	

Impuesto pagado por número de folio:	
Folio del acuse de la declaración electrónica	Impuesto pagado

Período de trabajo: marzo

No.	RFC	Municipio	Establecimiento	Base del impuesto	Tasa del impuesto	Impuesto determinado	Compensación	Estímulos fiscales	Impuesto que debió pagarse	Impuesto pagado	Diferencias determinadas	Folio del acuse de la declaración electrónica
1 [redacted]	14150013062	TENANCINGO	Calle. PALACIO MUNICIPAL No.S/N. Colonia. CENTRO CP. 52400	12932144	3.0%	385464	0	0	385464	0	385464	0
			Importe Total	12932144	3.0%	385464	0	0	385464	0	385464	

Impuesto pagado por número de folio:	
Folio del acuse de la declaración electrónica	Impuesto pagado

Período de trabajo: abril

No.	RFC	Municipio	Establecimiento	Base del impuesto	Tasa del impuesto	Impuesto determinado	Compensación	Estímulos fiscales	Impuesto que debió pagarse	Impuesto pagado	Diferencias determinadas	Folio del acuse de la declaración electrónica
1 [redacted]	14150013062	TENANCINGO	Calle. PALACIO MUNICIPAL No.S/N. Colonia. CENTRO CP. 52400	8711433	3.0%	261345	0	0	261345	0	261345	0
			Importe Total	8711433	3.0%	261345	0	0	261345	0	261345	

Impuesto pagado por número de folio:

Folio del acuse de la declaración electrónica | Impuesto pagado

Período de trabajo: mayo

No.	RFC	Municipio	Establecimiento	Base del impuesto	Tasa del impuesto	Impuesto determinado	Compensación	Estímulos fiscales	Impuesto que debió pagarse	Impuesto pagado	Diferencias determinadas	Folio del acuse de la declaración electrónica
1	[redacted]	TENANCINGO	Calle, PALACIO MUNICIPAL No.S/N, Colonia, CENTRO CP. 52400	10055200	3.0%	301656	0	0	301656	0	301656	0
			Importe Total	10055200	3.0%	301656	0	0	301656	0	301656	

Impuesto pagado por número de folio:

Folio del acuse de la declaración electrónica | Impuesto pagado

Período de trabajo: junio

No.	RFC	Municipio	Establecimiento	Base del impuesto	Tasa del impuesto	Impuesto determinado	Compensación	Estímulos fiscales	Impuesto que debió pagarse	Impuesto pagado	Diferencias determinadas	Folio del acuse de la declaración electrónica
1	[redacted]	TENANCINGO	Calle, PALACIO MUNICIPAL No.S/N, Colonia, CENTRO CP. 52400	11002565	3.0%	330077	0	0	330077	0	330077	0
			Importe Total	11002565	3.0%	330077	0	0	330077	0	330077	

Impuesto pagado por número de folio:

Folio del acuse de la declaración electrónica | Impuesto pagado

Período de trabajo: julio

No.	RFC	Municipio	Establecimiento	Base del impuesto	Tasa del impuesto	Impuesto determinado	Compensación	Estímulos fiscales	Impuesto que debió pagarse	Impuesto pagado	Diferencias determinadas	Folio del acuse de la declaración electrónica
1	[redacted]	TENANCINGO	Calle, PALACIO MUNICIPAL No.S/N, Colonia, CENTRO CP. 52400	8600253	3.0%	258008	0	0	258008	0	258008	0
			Importe Total	8600253	3.0%	258008	0	0	258008	0	258008	

Impuesto pagado por número de folio:

Folio del acuse de la declaración electrónica | Impuesto pagado

Período de trabajo: agosto

No.	RFC	Municipio	Establecimiento	Base del impuesto	Tasa del impuesto	Impuesto determinado	Compensación	Estímulos fiscales	Impuesto que debió pagarse	Impuesto pagado	Diferencias determinadas	Folio del acuse de la declaración electrónica
1	[redacted]	TENANCINGO	Calle, PALACIO MUNICIPAL No.S/N, Colonia, CENTRO CP. 52400	9120322	3.0%	273610	0	0	273610	0	273610	0
			Importe Total	9120322	3.0%	273610	0	0	273610	0	273610	

Impuesto pagado por número de folio:

Folio del acuse de la declaración electrónica | Impuesto pagado

Período de trabajo: septiembre

No.	RFC	Municipio	Establecimiento	Base del impuesto	Tasa del impuesto	Impuesto determinado	Compensación	Estímulos fiscales	Impuesto que debió pagarse	Impuesto pagado	Diferencias determinadas	Folio del acuse de la declaración electrónica
1	[redacted]	TENANCINGO	Calle, PALACIO MUNICIPAL No.S/N, Colonia, CENTRO CP. 52400	9093571	3.0%	272807	0	0	272807	0	272807	0
			Importe Total	9093571	3.0%	272807	0	0	272807	0	272807	

Impuesto pagado por número de folio:

Folio del acuse de la declaración electrónica | Impuesto pagado

Período de trabajo: octubre

No.	RFC	Municipio	Establecimiento	Base del impuesto	Tasa del impuesto	Impuesto determinado	Compensación	Estímulos fiscales	Impuesto que debió pagarse	Impuesto pagado	Diferencias determinadas	Folio del acuse de la declaración electrónica
1	[redacted]	TENANCINGO	Calle, PALACIO MUNICIPAL No.S/N, Colonia, CENTRO CP. 52400	9183554	3.0%	275507	0	0	275507	0	275507	0
			Importe Total	9183554	3.0%	275507	0	0	275507	0	275507	

Impuesto pagado por número de folio:

Folio del acuse de la declaración electrónica | Impuesto pagado

Período de trabajo: noviembre

No.	RFC	Municipio	Establecimiento	Base del impuesto	Tasa del impuesto	Impuesto determinado	Compensación	Estímulos fiscales	Impuesto que debió pagarse	Impuesto pagado	Diferencias determinadas	Folio del acuse de la declaración electrónica
1	[redacted]	TENANCINGO	Calle, PALACIO MUNICIPAL No.S/N, Colonia, CENTRO CP. 52400	8545611	3.0%	256368	0	0	256368	0	256368	0
			Importe Total	8545611	3.0%	256368	0	0	256368	0	256368	

Impuesto pagado por número de folio:	
Folio del acuse de la declaración electrónica	Impuesto pagado

Período de trabajo: diciembre

No.	REC	Municipio	Establecimiento	Base del impuesto	Tasa del impuesto	Impuesto determinado	Compensación	Estímulos fiscales	Impuesto que debió pagarse	Impuesto pagado	Diferencias determinadas	Folio del acuse de la declaración electrónica
1	14190013062	TENANCINGO	Calle. PALACIO MUNICIPAL No.S/N. Colonia. CENTRO C.P. 52400	24798703	3.0%	743901	0	0	743901	0	743901	0
			Importe Total	24798703	3.0%	743901	0	0	743901	0	743901	

Impuesto pagado por número de folio:	
Folio del acuse de la declaración electrónica	Impuesto pagado

RESUMEN ANUAL:

No.	REC	Municipio	Establecimiento	Base del impuesto	Tasa del impuesto	Impuesto determinado	Compensación	Estímulos fiscales	Impuesto que debió pagarse	Impuesto pagado	Diferencias determinadas
1	14190013062	TENANCINGO	PALACIO MUNICIPAL No.S/N. , Col. CENTRO C.P.52400	129664224	3.0%	3889927	0	0	3889927	0	3889927
2			Importe total	129664224	3.0%	3889927	0	0	3889927	0	3889927

ANEXO 3. RELACIÓN Y APLICACIÓN DE PAGOS INDEBIDOS REALIZADOS EN EL EJERCICIO FISCAL REVISADO Y PROVENIENTES DE EJERCICIOS FISCALES ANTERIORES AL QUE SE DICTAMINA

Pagos indebidos realizados en el ejercicio fiscal que se dictamina

Período en el que se originó el pago indebido	Monto histórico	Monto compensado o solicitado en devolución en el ejercicio fiscal que se dictamina	Saldo por aplicar al cierre del ejercicio fiscal dictaminado	Aplicación efectuada al pago indebido	Período del ejercicio fiscal dictaminado en el que se realiza la aplicación
ENERO	0	0	0		
FEBRERO	0	0	0		
MARZO	0	0	0		
ABRIL	0	0	0		
MAYO	0	0	0		
JUNIO	0	0	0		
JULIO	0	0	0		
AGOSTO	0	0	0		
SEPTIEMBRE	0	0	0		
OCTUBRE	0	0	0		
NOVIEMBRE	0	0	0		
DICIEMBRE	0	0	0		
Importe Total	0	0	0		

Pagos indebidos provenientes de ejercicios fiscales anteriores al que se dictamina

Período en el que se originó el pago indebido	Monto histórico	Monto compensado o solicitado en devolución en el ejercicio fiscal que se dictamina (actualizado)	Saldo por aplicar al cierre del ejercicio fiscal dictaminado (actualizado)	Aplicación efectuada al pago indebido	Período de ejercicio fiscal dictaminado en el que se realiza la aplicación
Importe total	0	0	0		

ANEXO 4. ANÁLISIS DEL IMPUESTO POR PAGAR DETERMINADO AL CIERRE DEL EJERCICIO FISCAL QUE SE DICTAMINA

Período	Impuesto por pagar
Enero	237713
Febrero	255562
Marzo	329454
Abril	261345
Mayo	301056
Junio	330077
Julio	258909
Agosto	273610
Septiembre	272827
Octubre	279057
Noviembre	269926
Diciembre	743901
Importe total	3889927

ANEXO 5. CONCILIACIÓN ENTRE LAS CIFRAS DICTAMINADAS ACUMULADAS Y LOS SALDOS FINALES DE LAS CUENTAS Y SUBCUENTAS DE LA BALANZA DE COMPROBACIÓN QUE RESPALDA LOS ESTADOS FINANCIEROS DEL CONTRIBUYENTE AL CIERRE DEL EJERCICIO FISCAL REVISADO

Remuneración correspondiente: Sueldos y salarios
Cifra dictaminada acumulada: 70922418
Saldo final concentrado al cierre fiscal: 70922418
Diferencia determinada: 0
Aclaraciones Pertinentes:

Cuentas y subcuentas aplicables	No. de referencia contable		Tipo de cuenta o subcuenta	Saldo ajustado al cierre fiscal
Dietas		1111	GASTO DE ADMINISTRACIÓN	8662556
Sueldo base		1131	GASTO DE ADMINISTRACIÓN	52259862

Remuneración correspondiente: Tiempo extraordinario de trabajo
Cifra dictaminada acumulada: 623302
Saldo final concentrado al cierre fiscal: 623302
Diferencia determinada: 0
Aclaraciones Pertinentes:

Cuentas y subcuentas aplicables	No. de referencia contable		Tipo de cuenta o subcuenta	Saldo ajustado al cierre fiscal
Remuneraciones por horas extraordinarias		1331	GASTO DE ADMINISTRACIÓN	623302

Remuneración correspondiente: Premios, bonos, estímulos, incentivos y ayudas
Cifra dictaminada acumulada: 20115438
Saldo final concentrado al cierre fiscal: 20115438
Diferencia determinada: 0
Aclaraciones Pertinentes:

Cuentas y subcuentas aplicables	No. de referencia contable		Tipo de cuenta o subcuenta	Saldo ajustado al cierre fiscal
Prima por año de servicio		1311	GASTO DE ADMINISTRACIÓN	108173
Prima vacacional		1321	GASTO DE ADMINISTRACIÓN	8704212
Viáticos		1593	GASTO DE ADMINISTRACIÓN	11217103

Remuneración correspondiente: Gratificaciones y aguinaldos
Cifra dictaminada acumulada: 15258087
Saldo final concentrado al cierre fiscal: 15258087
Diferencia determinada: 0
Aclaraciones Pertinentes:

Cuentas y subcuentas aplicables	No. de referencia contable		Tipo de cuenta o subcuenta	Saldo ajustado al cierre fiscal
Gratificación		1345	GASTO DE ADMINISTRACIÓN	4053131
Aguinaldo		1322	GASTO DE ADMINISTRACIÓN	11204956

Remuneración correspondiente: Primas de antigüedad
Cifra dictaminada acumulada: 1144234
Saldo final concentrado al cierre fiscal: 1144234
Diferencia determinada: 0
Aclaraciones Pertinentes:

Cuentas y subcuentas aplicables	No. de referencia contable		Tipo de cuenta o subcuenta	Saldo ajustado al cierre fiscal
Prima de antigüedad		1312	GASTO DE ADMINISTRACIÓN	1144234

Remuneración correspondiente: Despensa en efectivo, en especie o vales
Cifra dictaminada acumulada: 18376115
Saldo final concentrado al cierre fiscal: 18376115
Diferencia determinada: 0
Aclaraciones Pertinentes:

Cuentas y subcuentas aplicables	No. de referencia contable		Tipo de cuenta o subcuenta	Saldo ajustado al cierre fiscal
Despensa		1595	GASTO DE ADMINISTRACIÓN	18376115

Remuneración correspondiente: Pagos que se asimilen a los ingresos por salarios en los términos de la Ley del Impuesto Sobre la Renta
Cifra dictaminada acumulada: 63600
Saldo final concentrado al cierre fiscal: 63600
Diferencia determinada: 0
Aclaraciones Pertinentes:

Cuentas y subcuentas aplicables	No. de referencia contable		Tipo de cuenta o subcuenta	Saldo ajustado al cierre fiscal
Honorarios asimilables al salario		1211	GASTO DE ADMINISTRACIÓN	63600

Remuneración correspondiente: Cualquier otra naturaleza análoga a las señaladas en esta disposición que se entregue a cambio del trabajo personal, independientemente de la denominación que se le otorgue
Cifra dictaminada acumulada: 3156980
Saldo final concentrado al cierre fiscal: 3156980
Diferencia determinada: 0
Aclaraciones Pertinentes:

Cuentas y subcuentas aplicables	No. de referencia contable		Tipo de cuenta o subcuenta	Saldo ajustado al cierre fiscal
Otros gastos derivados de convenio		1545	GASTO DE ADMINISTRACIÓN	3156980

Remuneración correspondiente: Becas educacionales y deportivas para los trabajadores
Cifra dictaminada acumulada: 168860
Saldo final concentrado al cierre fiscal: 168860
Diferencia determinada: 0
Aclaraciones Pertinentes:

Cuentas y subcuentas aplicables	No. de referencia contable		Tipo de cuenta o subcuenta	Saldo ajustado al cierre fiscal
Becas para hijos de trabajadores sindicalizados		1541	GASTO DE ADMINISTRACIÓN	128860
Becas institucionales		1551	GASTO DE ADMINISTRACIÓN	40000

Remuneración correspondiente: Indemnizaciones por despido o terminación de la relación laboral, riesgos o enfermedades profesionales
Cifra dictaminada acumulada: 2100541
Saldo final concentrado al cierre fiscal: 2100541
Diferencia determinada: 0
Aclaraciones Pertinentes:

Cuentas y subcuentas aplicables	No. de referencia contable	Tipo de cuenta o subcuenta	Saldo ajustado al cierre fiscal
Liquidaciones por indemnizaciones, por sueldos y salarios caídos	1522	GASTO DE ADMINISTRACIÓN	2100541

ANEXO 6. COMPARATIVO DE LAS REMUNERACIONES EFECTUADAS POR EL CONTRIBUYENTE DICTAMINADO RESPECTO DEL EJERCICIO FISCAL INMEDIATO ANTERIOR

Pagos por concepto de remuneraciones al trabajo personal considerados para la determinación del impuesto	Ejercicio fiscal que se dictamina	Ejercicio fiscal inmediato anterior	Variación $	Variación %
Sueldos y salarios	72922418	64450333	8471585	3%
Tiempo extraordinario de trabajo	523332	375040	247352	42%
Premios, bonos, estímulos, incentivos y ayudas	22119466	16653454	1750034	5%
Compensaciones	0	0	0	0%
Gratificaciones y aguinaldos	15256067	15211755	40322	3%
Participación patronal al fondo de ahorros	0	0	0	3%
Primas de antigüedad	1144234	949740	194494	17%
Participación de los trabajadores en las utilidades	0	0	0	0%
Bienes y servicios, incluyendo la casa habitación, inclusive con la reserva del derecho de su dominio	0	0	0	0%
Comisiones	0	0	0	0%
Realizados a administradores, comisarios, accionistas, socios o asociados de personas jurídico colectivas	0	0	0	0%
En efectivo o en especie directa o indirectamente otorgados por los servicios de transporte proporcionados a los trabajadores	0	0	0	0%
En efectivo o en especie, directa o indirectamente otorgados por los servicios de comedor y comida proporcionados a los trabajadores	0	0	0	0%
Despensa en efectivo, en especie o vales	18275115	15561581	2714534	15%
Primas de seguros para gastos médicos o de vida	0	0	0	0%
Pagos que se asimilen a los ingresos por salarios en los términos de la Ley del Impuesto Sobre la Renta	53000	0	53000	100%
Cualquier otra naturaleza análoga a las señaladas en esta disposición que se entregue a cambio del trabajo personal, independientemente de la denominación que se le otorgue	3150560	0	3150530	100%
BASE DEL IMPUESTO	129664234	115513233	14150941	11%

Pagos por concepto de remuneraciones al trabajo personal no considerados para la determinación del impuesto	Ejercicio fiscal que se dictamina	Ejercicio fiscal inmediato anterior	Variación $	Variación %
Becas educacionales y deportivas para los trabajadores	158860	0	168360	100%
Indemnizaciones por despido o terminación de la relación laboral, riesgos o enfermedades profesionales	2100541	410000	1690541	80%
Pensiones, jubilaciones y gastos funerarios	0	0	0	0%
Pagos a personas discapacitadas o con enfermedades en estado terminal, crónicas o degenerativas, que les impida o limite el desempeño o desarrollo en forma habitual de sus funciones de trabajo	0	0	0	0%
Contraprestaciones pagadas por las instituciones de beneficencia reconocidas por el estado	0	0	0	0%
Realizados a personas físicas por la prestación de su trabajo personal independiente, por el cual se deba pagar y en su caso retener el impuesto al Valor Agregado	0	0	0	0%
TOTAL DE REMUNERACIONES NO INTEGRADAS A LA BASE DEL IMPUESTO	2259401	410000	1859935	82%
TOTAL DE REMUNERACIONES	131923635	115923233	16010342	12%

INFORME SOBRE LA REVISIÓN DE LA SITUACIÓN FISCAL DEL CONTRIBUYENTE:

CONTRIBUYENTE: MUNICIPIO DE TENANCINGO
CONTADOR PÚBLICO AUTORIZADO: IVAN VERON ESQUIVEL

A LA SECRETARIA DE FINANZAS DEL ESTADO DE MEXICO.

EN TÉRMINOS DEL ARTÍCULO 47 H DEL CÓDIGO FINANCIERO DEL ESTADO DE MÉXICO Y MUNICIPIOS VIGENTE, EN RELACIÓN A LOS ARTÍCULOS 47 B, QUINTO PÁRRAFO, FRACCIÓN IV Y 47 C, PRIMER PÁRRAFO, FRACCIÓN III DE DICHO ORDENAMIENTO, MANIFIESTO BAJO PROTESTA DE DECIR VERDAD QUE:

I.- EMITO EL PRESENTE DICTAMEN FISCAL CON ESTRICTO APEGO A LO DISPUESTO EN EL CÓDIGO FINANCIERO DEL ESTADO DE MÉXICO Y MUNICIPIOS VIGENTE Y DE CONFORMIDAD CON LAS REGLAS GENERALES PARA DICTAMINAR LA DETERMINACIÓN Y PAGO DEL IMPUESTO SOBRE EROGACIONES POR REMUNERACIONES E

TRABAJO PERSONAL, PUBLICADAS EN LA GACETA DEL GOBIERNO DEL ESTADO LIBRE Y SOBERANO DE MÉXICO, RESPECTO DE TODA LA INFORMACIÓN Y DOCUMENTACIÓN DEL CONTRIBUYENTE DICTAMINADO RELACIONADA CON LA DETERMINACIÓN Y PAGO DE DICHO IMPUESTO.

II.- DENTRO DE LAS PRUEBAS LLEVADAS A CABO EN CUMPLIMIENTO A LAS NORMAS DE AUDITORÍA APLICABLES A LAS CIRCUNSTANCIAS, EXAMINÉ LA SITUACIÓN FISCAL DEL CONTRIBUYENTE MUNICIPIO DE TENANCINGO RESPECTO DEL IMPUESTO SOBRE EROGACIONES POR REMUNERACIONES AL TRABAJO PERSONAL POR EL EJERCICIO FISCAL 2018, OBSERVANDO DIFERENCIAS DETALLADAS EN EL ANEXO 4 DEL PROGRAMA DICTAMEX RESPECTO DEL CUMPLIMIENTO DE SUS OBLIGACIONES FISCALES, CERCIORÁNDOME MEDIANTE LA UTILIZACIÓN DE PROCEDIMIENTOS DE AUDITORÍA APLICABLES A LAS CIRCUNSTANCIAS, QUE LA CONTRIBUCIÓN REVISADA FUE RAZONABLEMENTE DETERMINADA Y POR LAS DIFERENCIAS PENDIENTES DE PAGO EL MUNICIPIO DE TENANCINGO REALIZARÁ CONVENIO CON LA SECRETARÍA DE FINANZAS

III.- VERIFIQUÉ EL CÁLCULO Y PAGO DEL IMPUESTO SOBRE EROGACIONES POR REMUNERACIONES AL TRABAJO PERSONAL A CARGO DE DICHO CONTRIBUYENTE, DETALLANDO LAS DIFERENCIAS DETERMINADAS EN EL ANEXO 4 DEL PROGRAMA DICTAMEX COMO RESULTADO DE MI REVISIÓN, INDEPENDIENTEMENTE DE SU IMPORTANCIA RELATIVA.

IV.- REVISÉ, EN FUNCIÓN DE LA NATURALEZA Y MECÁNICA DE APLICACIÓN UTILIZADA EN LA DETERMINACIÓN DEL IMPUESTO SOBRE EROGACIONES POR REMUNERACIONES AL TRABAJO PERSONAL, TODAS LAS DECLARACIONES PRESENTADAS POR EL CONTRIBUYENTE DICTAMINADO Y LAS CIFRAS DICTAMINADAS RESPECTO DEL EJERCICIO FISCAL 2018, COMPROBANDO SU ESTRICTO APEGO A LAS DISPOSICIONES FISCALES RESPECTIVAS ESTABLECIDAS EN EL CÓDIGO FINANCIERO DEL ESTADO DE MÉXICO Y MUNICIPIOS VIGENTE APLICABLE, DETECTANDO DIFERENCIAS EN EL CUMPLIMIENTO DEL CÁLCULO Y LA BASE DE PAGO DE LA CONTRIBUCIÓN REVISADA.

V.- REVISÉ LA INFORMACIÓN RELATIVA A LA APLICACIÓN DE COMPENSACIONES, DEVOLUCIONES, ESTÍMULOS FISCALES Y EXENCIONES EFECTUADAS EN SU CASO POR EL CONTRIBUYENTE DICTAMINADO EN ESTRICTO APEGO A LAS DISPOSICIONES FISCALES RESPECTIVAS, OBSERVANDO QUE NO SE REALIZARON DICHAS APLICACIONES DURANTE EL EJERCICIO FISCAL REVISADO.

VI.- CORROBORÉ QUE NO EXISTIÓ APLICACIÓN DE SENTENCIAS Y RESOLUCIONES PROVENIENTES DE CUALQUIER MEDIO DE DEFENSA O CONSULTA JURÍDICA SOBRE CASO REAL Y CONCRETO QUE EN SU CASO HAYA OBTENIDO EL CONTRIBUYENTE RESPECTO DEL IMPUESTO DICTAMINADO.

VII.- REVISÉ LA INFORMACIÓN Y DOCUMENTACIÓN RELATIVA A LA CONTRATACIÓN DE LA PRESTACIÓN DE SERVICIOS PERSONALES SUBORDINADOS Y PROFESIONALES INDEPENDIENTES, ASÍ COMO DE SERVICIOS PROPORCIONADOS POR TERCEROS QUE HAYAN GENERADO LA CAUSACIÓN Y/O RETENCIÓN DEL IMPUESTO REVISADO CON MOTIVO DE LA PRESTACIÓN DE TRABAJO PERSONAL DENTRO DEL TERRITORIO DEL ESTADO DE MÉXICO.

VIII.- COMPROBÉ QUE LOS PAGOS POR REMUNERACIONES AL TRABAJO PERSONAL OBJETO DEL IMPUESTO REVISADO, CORRESPONDEN A SERVICIOS EFECTIVAMENTE RECIBIDOS Y SE ENCUENTRAN DEBIDAMENTE CLASIFICADOS Y REGISTRADOS, VERIFICANDO SU CORRECTA APLICACIÓN CONTABLE, INCLUYENDO LOS MONTOS DEVENGADOS NO PAGADOS EN EL EJERCICIO FISCAL DICTAMINADO, CONFIRMANDO LA EXISTENCIA DE LAS PERSONAS A LAS QUE SE LES HAYAN EFECTUADO DICHOS PAGOS.

IX.- VERIFIQUÉ EL CORRECTO REGISTRO Y VALUACIÓN DE TODAS LAS OBLIGACIONES CONTRACTUALES Y LEGALES RELACIONADAS CON LAS REMUNERACIONES AL TRABAJO PERSONAL PRESTADO DENTRO DEL TERRITORIO DEL ESTADO DE MÉXICO.

X.- CORROBORÉ LA INTEGRACIÓN A LA BASE PARA LA DETERMINACIÓN DEL IMPUESTO REVISADO, DEL MONTO TOTAL DE LAS REMUNERACIONES AL TRABAJO PERSONAL SIN DEDUCCIÓN O DISMINUCIÓN ALGUNA, ASÍ COMO DE LAS EROGACIONES PROVENIENTES DE PASIVOS U OBLIGACIONES PENDIENTES DE PAGO RELACIONADOS CON LA BASE DE DICHO IMPUESTO, DE ACUERDO AL ALCANCE ESTABLECIDO Y LA NATURALEZA DE LOS PROCEDIMIENTOS DE AUDITORÍA APLICABLES A LAS CIRCUNSTANCIAS.

FIRMAS DE CONFORMIDAD

CONTRIBUYENTE O REPRESENTANTE LEGAL

CONTADOR PÚBLICO AUTORIZADO

OPINIÓN PROFESIONAL DEL CONTADOR PÚBLICO AUTORIZADO QUE FORMULA EL DICTAMEN:

CONTRIBUYENTE **MUNICIPIO DE TENANCINGO**

CONTADOR PÚBLICO AUTORIZADO: **IVAN VERON ESQUIVEL**

HE EXAMINADO LA DETERMINACIÓN Y ENTERO DEL IMPUESTO SOBRE EROGACIONES POR REMUNERACIONES AL TRABAJO PERSONAL ESTABLECIDO EN EL TÍTULO TERCERO, CAPÍTULO PRIMERO, SECCIÓN PRIMERA DEL CÓDIGO FINANCIERO DEL ESTADO DE MÉXICO Y MUNICIPIOS, ASÍ COMO EL CUMPLIMIENTO DE LAS OBLIGACIONES FISCALES INHERENTES AL MISMO EN APEGO A LA LEGISLACIÓN APLICABLE EN EL ESTADO LIBRE Y SOBERANO DE MÉXICO POR EL EJERCICIO FISCAL COMPRENDIDO DEL 1º DE ENERO DE 2018 AL 31 DE DICIEMBRE DE 2018, DEL CONTRIBUYENTE MUNICIPIO DE TENANCINGO, LO CUAL ES RESPONSABILIDAD DEL PROPIO CONTRIBUYENTE. MI RESPONSABILIDAD CONSISTE EN EXPRESAR UNA OPINIÓN SOBRE DICHOS ASPECTOS CON BASE EN MI AUDITORÍA.

MI EXAMEN FUE REALIZADO DE CONFORMIDAD CON LAS NORMAS DE AUDITORÍA APLICABLES A LAS CIRCUNSTANCIAS, LAS CUALES REQUIEREN QUE LA AUDITORÍA SEA PLANEADA Y REALIZADA DE TAL MANERA QUE PERMITA OBTENER UNA SEGURIDAD RAZONABLE DE QUE EL REGISTRO, LA DETERMINACIÓN Y ENTERO DE DICHO IMPUESTO NO CONTIENE ERRORES IMPORTANTES Y QUE ESTÁN APEGADOS A LAS DISPOSICIONES FISCALES APLICABLES EN EL ESTADO LIBRE Y SOBERANO DE MÉXICO.

LA AUDITORÍA CONSISTE EN EL EXAMEN, CON BASE EN PRUEBAS SELECTIVAS, DE LA EVIDENCIA QUE SOPORTA LAS CIFRAS Y REVELACIONES DE LA INFORMACIÓN CUANTITATIVA EXPRESADA EN LOS ANEXOS A ESTE DICTAMEN Y DE LA DOCUMENTACIÓN COMPROBATORIA DEL CONTRIBUYENTE; ASIMISMO, INCLUYE LA EVALUACIÓN DE LAS NORMAS DE INFORMACIÓN FINANCIERA UTILIZADAS Y DEL ESTUDIO DEL CONTROL INTERNO QUE PERMITIÓ DETERMINAR EL ALCANCE Y NATURALEZA DE LOS PROCEDIMIENTOS DE AUDITORÍA APLICADOS DE ACUERDO A LAS CIRCUNSTANCIAS. CONSIDERO QUE MI EXAMEN PROPORCIONA UNA BASE RAZONABLE PARA SUSTENTAR MI OPINIÓN.

EN MI OPINIÓN, LA DETERMINACIÓN Y ENTERO DEL IMPUESTO SOBRE EROGACIONES POR REMUNERACIONES AL TRABAJO PERSONAL, ASÍ COMO EL CUMPLIMIENTO DE LAS OBLIGACIONES FISCALES RELATIVAS A DICHO IMPUESTO POR EL EJERCICIO FISCAL COMPRENDIDO DEL 1º DE ENERO DE 2018 AL 31 DE DICIEMBRE DE 2018, PRESENTA RAZONABLEMENTE, EN TODOS LOS ASPECTOS IMPORTANTES, LA SITUACIÓN FISCAL DEL CONTRIBUYENTE EN RELACIÓN AL CITADO IMPUESTO, OBSERVANDO DIFERENCIAS EN LA DETERMINACIÓN DEL IMPUESTO LAS CUALES ESTÁN DETALLADAS EN EL ANEXO 4 DEL PROGRAMA DICTAMEX, SIN EMBARGO EL MUNICIPIO DE TENANCINGO ME HA MANIFESTADO SU VOLUNTAD PARA REALIZAR UN CONVENIO DE PAGO CON LA SECRETARÍA DE FINANZAS DEL ESTADO DE MÉXICO POR EL EJERCICIO TERMINADO AL 31 DE DICIEMBRE DEL 2018.

LAS CIFRAS CORRESPONDIENTES AL EJERCICIO FISCAL INMEDIATO ANTERIOR AL QUE SE DICTAMINA Y QUE SE MUESTRAN EN ESTE DICTAMEN EN EL ANEXO 6 "COMPARATIVO DE LAS REMUNERACIONES EFECTUADAS POR EL CONTRIBUYENTE DICTAMINADO RESPECTO DEL EJERCICIO FISCAL INMEDIATO ANTERIOR", NO HAN SIDO AUDITADAS Y SÓLO SE INDICAN PARA EFECTOS COMPARATIVOS RESPECTO DEL EJERCICIO FISCAL QUE SE DICTAMINÓ.

C.P.C. IVAN VERON ESQUIVEL
CEDULA PROFESIONAL Nº 3324375
REM/DGF/300000784
ESTADO DE MÉXICO, A 23 DE AGOSTO 2019

NOTAS ACLARATORIAS:

CONTRIBUYENTE: **MUNICIPIO DE TENANCINGO**
CONTADOR PÚBLICO AUTORIZADO: **IVAN VERON ESQUIVEL**

1) EN LA CARTA DE PRESENTACION EN LOS CAMPOS RELATIVOS AL PODER NOTARIAL DEL REPRESENTANTE LEGAL Y NUMERO DE NOTARIA SE REQUISITARON CON CEROS, Y UNICAMENTE SE ANOTO LA FECHA DEL NOMBRAMIENTO OTORGADO POR EL INSTITUTO ELECTORAL DEL ESTADO DE MEXICO DE ACUERDO AL CONTRIBUYENTE DE QUE SE TRATA.
2) EN EL AVISO DEL DICTAMEN LOS PROMEDIOS DE TRABAJADORES Y REMUNERACIONES FUERON PRESENTADOS DE FORMA ESTIMADA.
3) EL MUNICIPIO DE TENANCINGO ME MANIFESTO SU VOLUNTAD DE PAGAR LAS DIFERENCIAS DETALLADAS EN EL ANEXO 4 DEL PROGRAMA DICTAMEX, MEDIANTE LA REALIZACION DE CONVENIO CON LA SECRETARIA DE FINANZAS DEL ESTADO DE MEXICO.

La que suscribe **Maestra en Hacienda Pública Municipal Irma González Becerra, Tesorera Municipal de Tenancingo, México**, en pleno uso de las facultades que me confiere el artículo 95 fracción XVIII de la Ley Orgánica Municipal del Estado de México, y por acuerdo expreso del Cabildo en la primer sesión ordinaria punto 10.11, de fecha 01 de enero de 2019, **CERTIFICO** que las presentes fotocopias constantes en **11** fojas útiles escritas por uno sólo de sus lados, son copia fiel de los documentos que obran en los archivos de la Tesorería Municipal, del ayuntamiento de Tenancingo, México, lo que se asienta para los efectos legales a que haya lugar, en Tenancingo, México, a los trece días del mes de marzo del año dos mil veinte.

Gobierno con Experiencia

Cuenta Pública 2019
Estado de Situación Financiera Comparativo
(Pesos)

MUNICIPIO DE TENANCINGO 0058 — AL 31 DE DICIEMBRE DE 2019

Cuenta (3)	Nombre de la Cuenta (3)	Año (4) 2019	Año (4) 2018	VARIACIÓN (5)	Cuenta (3)	Nombre de la Cuenta (3)	Año (4) 2019	Año (4) 2018	VARIACIÓN (5)
1000	Activo				2000	Pasivo			
1100	Activo Circulante				2100	Pasivo Circulante			
1110	Efectivo y Equivalentes	24,771,892.00	5,771,646.77	19,000,245.23	2110	Cuentas por Pagar a Corto Plazo	154,087,041.19	132,800,869.53	21,286,171.66
1111	Efectivo	-219,986.55	4,325,311.30	-4,545,277.85	2111	Servicios Personales por Pagar a Corto Plazo	-144,274.04	162,358.86	-306,632.90
1112	Bancos/Tesorería	24,237,576.58	692,053.50	23,545,523.08	2112	Proveedores por Pagar a Corto Plazo	22,104,310.82	23,776,062.26	-1,671,751.44
1113	Bancos Dependencias y Otros	0.00	0.00	0.00	2113	Contratistas por Obras Públicas por Pagar a Corto Plazo	18,542,885.34	0.00	18,542,885.34
1114	Inversiones Temporales (Hasta 3 meses)	0.00	0.00	0.00	2114	Participaciones y Aportaciones por Pagar a Corto Plazo	0.00	0.00	0.00
1115	Fondos con Afectación Específica	0.00	0.00	0.00	2115	Transferencias Otorgadas por Pagar a Corto Plazo	0.00	0.00	0.00
1116	Depósitos de Fondos de Terceros en Garantía y/o Administración	0.00	0.00	0.00	2116	Intereses, Comisiones y Otros Gastos de la Deuda Pública por Pagar a Corto Plazo	0.00	0.00	0.00
1119	Otros Efectivos y Equivalentes	754,281.97	754,281.97	0.00	2117	Retenciones y Contribuciones por Pagar a Corto Plazo	70,917,174.43	65,120,287.68	5,796,886.75
1120	Derechos a Recibir Efectivo o Equivalentes	2,122,527.47	1,949,544.04	172,983.43	2118	Devoluciones de la Ley de Ingresos por Pagar a Corto Plazo	0.00	0.00	0.00
1121	Inversiones Financieras de Corto Plazo	0.00	0.00	0.00	2119	Otras Cuentas por Pagar a Corto Plazo	42,666,944.64	43,742,160.73	-1,075,216.09
1122	Cuentas por Cobrar a Corto Plazo	0.00	0.00	0.00	2120	Documentos por Pagar a Corto Plazo	0.00	0.00	0.00
1123	Deudores Diversos por cobrar a Corto Plazo	2,122,527.47	1,949,544.04	172,983.43	2121	Documentos Comerciales por Pagar a Corto Plazo	0.00	0.00	0.00
1124	Ingresos por Recuperar a Corto Plazo	0.00	0.00	0.00	2122	Documentos con Contratistas por Obras Públicas por Pagar a Corto Plazo	0.00	0.00	0.00
1125	Deudores por Anticipos de la Tesorería a Corto Plazo	0.00	0.00	0.00	2129	Otros Documentos por Pagar a Corto Plazo	0.00	0.00	0.00
1126	Prestamos Otorgados a Corto Plazo	0.00	0.00	0.00	2130	Porción a Corto Plazo de la Deuda Pública a Largo Plazo	0.00	0.00	0.00
1129	Otros Derechos a Recibir Efectivo o Equivalentes a Corto Plazo	0.00	0.00	0.00	2131	Porción a Corto Plazo de la Deuda Pública Interna	0.00	0.00	0.00
1130	Derechos a Recibir Bienes o Servicios	725,477.87	725,477.87	0.00	2132	Porción a Corto Plazo de la Deuda Pública Externa	0.00	0.00	0.00
1131	Anticipo a Proveedores por Adquisición de Bienes y Prestación de Servicios a Corto Plazo	0.00	0.00	0.00	2133	Porción a Corto Plazo de Arrendamiento Financiero	0.00	0.00	0.00
1132	Anticipo a Proveedores por Adquisición de Bienes Inmuebles y Muebles a Corto Plazo	725,477.87	725,477.87	0.00	2140	Títulos y Valores a Corto Plazo	0.00	0.00	0.00
1133	Anticipo a Proveedores por Adquisición de Bienes Intangibles a Corto Plazo	0.00	0.00	0.00	2141	Títulos y Valores de la Deuda Pública Interna a Corto Plazo	0.00	0.00	0.00
1134	Anticipo a Contratistas por Obras Públicas a Corto Plazo	0.00	0.00	0.00	2142	Títulos y Valores de la Deuda Pública Externa a Corto Plazo	0.00	0.00	0.00
1139	Otros Derechos a Recibir Bienes o Servicios a Corto Plazo	0.00	0.00	0.00	2150	Pasivos Diferidos a Corto Plazo	0.00	0.00	0.00
1140	Inventarios	0.00	0.00	0.00	2151	Ingresos Cobrados por Adelantado a Corto Plazo	0.00	0.00	0.00
1141	Inventario de Mercancías para Venta	0.00	0.00	0.00	2152	Intereses Cobrados por Adelantado a Corto Plazo	0.00	0.00	0.00
1142	Inventario de Mercancías Terminadas	0.00	0.00	0.00	2159	Otros Pasivos Diferidos a Corto Plazo	0.00	0.00	0.00
1143	Inventario de Mercancías en Proceso de Elaboración	0.00	0.00	0.00	2160	Fondos y Bienes de Terceros en Garantía y/o Administración a Corto Plazo	0.00	0.00	0.00
1144	Inventario de Materias Primas, Materiales y Suministros para Producción	0.00	0.00	0.00	2161	Fondos en Garantía a Corto Plazo	0.00	0.00	0.00
1145	Bienes en Tránsito	0.00	0.00	0.00	2162	Fondos en Administración a Corto Plazo	0.00	0.00	0.00
1150	Almacenes	22,500.00	22,500.00	0.00	2163	Fondos Contingentes a Corto Plazo	0.00	0.00	0.00
1151	Almacén de Materiales y Suministros de Consumo	22,500.00	22,500.00	0.00	2164	Fondos de Fideicomisos, Mandatos y Contratos Análogos a Corto Plazo	0.00	0.00	0.00
1160	Estimación por Pérdidas o Deterioro de Activos Circulantes	0.00	0.00	0.00	2165	Otros Fondos de Terceros en Garantía y/o Administración a Corto Plazo	0.00	0.00	0.00

Gobierno con Experiencia

1161	Estimaciones para Cuentas Incobrables por Derechos a Recibir Efectivo o Equivalentes	0.00	0.00	0.00	2160	Valores y Bienes en Garantía a Corto Plazo	0.00	0.00	0.00
1162	Estimación por Deterioro de Inventarios	0.00	0.00	0.00	2170	Provisiones a Corto Plazo	0.00	0.00	0.00
1190	Otros Activos Circulantes	0.00	0.00	0.00	2171	Provisión para Demandas y Juicios a Corto Plazo	0.00	0.00	0.00
1191	Valores en Garantía	0.00	0.00	0.00	2172	Provisión para Contingencias a Corto Plazo	0.00	0.00	0.00
1192	Bienes en Garantía (excluye depósitos de fondos)	0.00	0.00	0.00	2179	Otras Provisiones a Corto Plazo	0.00	0.00	0.00
1193	Bienes Derivados de Embargos, Decomisos, Aseguramientos y Dación en Pago	0.00	0.00	0.00	2190	Otros Pasivos a Corto Plazo	0.00	0.00	0.00
1194	Adquisición con Fondos de Terceros	0.00	0.00	0.00	2191	Ingresos por Clasificar	0.00	0.00	0.00
	TOTAL ACTIVO CIRCULANTE	27,642,397.34	8,469,168.68	19,173,228.66	2192	Recaudación por Participar	0.00	0.00	0.00
1200	Activo no Circulante				2199	Otros Pasivos Circulantes	0.00	0.00	0.00
1210	Inversiones Financieras a Largo Plazo	0.00	0.00	0.00		TOTAL PASIVO CIRCULANTE	154,087,041.19	132,800,869.53	21,286,171.66
1211	Inversiones a Largo Plazo	0.00	0.00	0.00	2200	Pasivo no Circulante			
1212	Títulos y Valores a Largo Plazo	0.00	0.00	0.00	2210	Cuentas por Pagar a Largo Plazo	0.00	0.00	0.00
1213	Fideicomisos, Mandatos y Contratos Análogos	0.00	0.00	0.00	2211	Proveedores por Pagar a Largo Plazo	0.00	0.00	0.00
1214	Participaciones y Aportaciones de Capital	0.00	0.00	0.00	2212	Contratistas por Obras Públicas por Pagar a Largo Plazo	0.00	0.00	0.00
1220	Derechos a Recibir Efectivo o Equivalentes a Largo Plazo	0.00	0.00	0.00	2220	Documentos por Pagar a Largo Plazo	0.00	0.00	0.00
1221	Documentos por Cobrar a Largo Plazo	0.00	0.00	0.00	2221	Documentos Comerciales por Pagar a Largo Plazo	0.00	0.00	0.00
1222	Deudores Diversos a Largo Plazo	0.00	0.00	0.00	2222	Documentos con Contratistas por Obras Públicas por Pagar a Largo Plazo	0.00	0.00	0.00
1223	Ingresos por Recuperar a Largo Plazo	0.00	0.00	0.00	2229	Otros Documentos por Pagar a Largo Plazo	0.00	0.00	0.00
1224	Préstamos Otorgados a Largo Plazo	0.00	0.00	0.00	2230	Deuda Pública a Largo Plazo	0.00	0.00	0.00
1229	Otros Derechos a Recibir Efectivo o Equivalentes a Largo Plazo	0.00	0.00	0.00	2231	Títulos y Valores de la Deuda Pública Interna a Largo Plazo	0.00	0.00	0.00
1230	Bienes Inmuebles, Infraestructura y Construcciones en Proceso	127,189,058.43	97,035,007.57	30,154,050.86	2232	Títulos y Valores de la Deuda Pública Externa a Largo Plazo	0.00	0.00	0.00
1231	Terrenos	44,322,978.01	44,322,978.01	0.00	2233	Préstamos de la Deuda Pública Interna por Pagar a Largo Plazo	0.00	0.00	0.00
1232	Viviendas	0.00	0.00	0.00	2234	Préstamos de la Deuda Pública Externa por Pagar a Largo Plazo	0.00	0.00	0.00
1233	Edificios no Habitacionales	17,992,674.29	17,992,674.29	0.00	2235	Arrendamiento Financiero por Pagar a Largo Plazo	0.00	0.00	0.00
1234	Infraestructura	0.00	0.00	0.00	2240	Pasivos Diferidos a Largo Plazo	0.00	0.00	0.00
1235	Construcciones en Proceso en Bienes de Dominio Público	64,873,406.13	34,719,355.27	30,154,050.86	2241	Créditos Diferidos a Largo Plazo	0.00	0.00	0.00
1236	Construcciones en Proceso en Bienes Propios	0.00	0.00	0.00	2242	Intereses Cobrados por Adelantado a Largo Plazo	0.00	0.00	0.00
1239	Otros Bienes Inmuebles	0.00	0.00	0.00	2249	Otros Pasivos Diferidos a Largo Plazo	0.00	0.00	0.00
1240	Bienes Muebles	73,810,676.01	63,482,068.02	10,328,607.99	2250	Fondos y Bienes de Terceros en Garantía y/o Administración a Largo Plazo	0.00	0.00	0.00
1241	Mobiliario y Equipo de Administración	10,150,360.41	9,446,656.40	703,704.01	2251	Fondos en Garantía a Largo Plazo	0.00	0.00	0.00
1242	Mobiliario y Equipo Educacional y Recreativo	3,695.00	3,695.00	0.00	2252	Fondos en Administración a Largo Plazo	0.00	0.00	0.00
1243	Equipo e Instrumental Médico y de Laboratorio	157,212.00	157,212.00	0.00	2253	Fondos Contingentes a Largo Plazo	0.00	0.00	0.00
1244	Vehículos y Equipo de Transporte	48,369,760.00	39,689,860.97	8,679,899.03	2254	Fondos de Fideicomisos, Mandatos y Contratos Análogos a Largo Plazo	0.00	0.00	0.00
1245	Equipo de Defensa y Seguridad	5,776,173.25	5,252,611.89	523,561.36	2255	Otros Fondos de Terceros en Garantía y/o Administración a Largo Plazo	0.00	0.00	0.00
1246	Maquinaria, otros Equipos y Herramientas	8,378,605.95	8,208,972.36	169,723.59	2256	Valores y Bienes en Garantía a Largo Plazo	0.00	0.00	0.00
1247	Colecciones, Obras de Arte y Objetos Valiosos	716,909.40	716,909.40	0.00	2260	Provisiones a Largo Plazo	0.00	0.00	0.00
1248	Activos Biológicos	0.00	0.00	0.00	2261	Provisión para Demandas y Juicios a Largo Plazo	0.00	0.00	0.00
1249	Otros Bienes Muebles	257,670.00	5,950.00	251,720.00	2262	Provisión para Pensiones a Largo Plazo	0.00	0.00	0.00
1250	Activos Intangibles	0.00	0.00	0.00	2263	Provisión para Contingencias a Largo Plazo	0.00	0.00	0.00
1251	Software	0.00	0.00	0.00	2269	Otras Provisiones a Largo Plazo	0.00	0.00	0.00
1252	Patentes, Marcas y Derechos	0.00	0.00	0.00		TOTAL PASIVO NO CIRCULANTE	0.00	0.00	0.00
1253	Concesiones y Franquicias	0.00	0.00	0.00		TOTAL PASIVO	154,087,041.19	132,800,869.53	21,286,171.66
1254	Licencias	0.00	0.00	0.00	3000	Hacienda Pública/Patrimonio			
1259	Otros Activos Intangibles	0.00	0.00	0.00	3100	Hacienda Pública/Patrimonio Contribuido	10,640,569.64	10,640,569.64	0.00

Gobierno con Experiencia

1260	Depreciación, Deterioro y Amortización Acumulada de Bienes	-5,791,204.02	-5,791,204.02	0.00	3110	Aportaciones	10,640,569.64	10,640,569.64	0.00
1261	Depreciación Acumulada de Bienes Inmuebles	0.00	0.00	0.00	3111	Aportaciones	10,640,569.64	10,640,569.64	0.00
1262	Depreciación Acumulada de Infraestructura	0.00	0.00	0.00	3120	Donaciones de Capital	0.00	0.00	0.00
1263	Depreciación Acumulada de Bienes Muebles	-5,791,204.02	-5,791,204.02	0.00	3121	Donaciones de Capital	0.00	0.00	0.00
1264	Deterioro Acumulado de Activos Biológicos	0.00	0.00	0.00	3130	Actualización de la Hacienda Pública/Patrimonio	0.00	0.00	0.00
1265	Amortización Acumulada de Activos Intangibles	0.00	0.00	0.00	3131	Actualización de la Hacienda Pública/Patrimonio	0.00	0.00	0.00
1270	Activos Diferidos	145,328.00	145,328.00	0.00	3200	Hacienda Pública/Patrimonio Generado	58,268,644.93	19,898,929.08	38,369,715.85
1271	Estudios, Formulación y Evaluación de Proyectos	0.00	0.00	0.00	3210	Resultados del Ejercicio: (Ahorro/Desahorro)	38,369,715.85	37,296,201.15	1,073,514.70
1272	Derechos sobre Bienes en Régimen de Arrendamiento Financiero	0.00	0.00	0.00	3211	Resultados del Ejercicio: (Ahorro/Desahorro)	38,369,715.85	37,296,201.15	1,073,514.70
1273	Gastos Pagados por Adelantado a Largo Plazo	0.00	0.00	0.00	3220	Resultados de Ejercicios Anteriores	19,898,929.08	-17,397,272.07	37,296,201.15
1274	Anticipos a Largo Plazo	0.00	0.00	0.00	3221	Resultados de Ejercicios Anteriores	19,898,929.08	-17,397,272.07	37,296,201.15
1275	Beneficios al Retiro de Empleados Pagados por Adelantado	0.00	0.00	0.00	3230	Revalúos	0.00	0.00	0.00
1279	Otros Activos Diferidos	145,328.00	145,328.00	0.00	3231	Revalúo de Bienes Inmuebles	0.00	0.00	0.00
1280	Estimación por Pérdida o Deterioro de Activos no Circulantes	0.00	0.00	0.00	3232	Revalúo de Bienes Muebles	0.00	0.00	0.00
1281	Estimaciones por Pérdida de Cuentas Incobrables de Documentos por Cobrar a Largo Plazo	0.00	0.00	0.00	3233	Revalúo de Bienes Intangibles	0.00	0.00	0.00
1282	Estimaciones por Pérdida de Cuentas Incobrables de Deudores Diversos por Cobrar a Largo Plazo	0.00	0.00	0.00	3239	Otros Revalúos	0.00	0.00	0.00
1283	Estimaciones por Pérdida de Cuentas Incobrables de Ingresos por Cobrar a Largo Plazo	0.00	0.00	0.00	3240	Reservas	0.00	0.00	0.00
1284	Estimaciones por Pérdida de Cuentas Incobrables de Préstamos Otorgados a Largo Plazo	0.00	0.00	0.00	3241	Reservas de Patrimonio	0.00	0.00	0.00
1289	Estimaciones por Pérdida de Otras Cuentas Incobrables a Largo Plazo	0.00	0.00	0.00	3242	Reservas Territoriales	0.00	0.00	0.00
1290	Otros Activos no Circulantes	0.00	0.00	0.00	3243	Reservas por Contingencias	0.00	0.00	0.00
1291	Bienes en Concesión	0.00	0.00	0.00	3250	Rectificaciones de Resultados de Ejercicios Anteriores	0.00	0.00	0.00
1292	Bienes en Arrendamiento Financiero	0.00	0.00	0.00	3251	Cambios en Políticas Contables	0.00	0.00	0.00
1293	Bienes en Comodato	0.00	0.00	0.00	3252	Cambios por Errores Contables	0.00	0.00	0.00
	TOTAL ACTIVO NO CIRCULANTE	195,353,858.42	154,871,199.57	40,482,658.85	3300	Exceso o Insuficiencia en la Actualización de la Hacienda Pública/Patrimonio	0.00	0.00	0.00
					3310	Resultado por Posición Monetaria	0.00	0.00	0.00
					3311	Resultado por Posición Monetaria	0.00	0.00	0.00
					3320	Resultado por Tenencia de Activos no Monetarios	0.00	0.00	0.00
					3321	Resultado por Tenencia de Activos no Monetarios	0.00	0.00	0.00
						Total Hacienda Pública/Patrimonio	68,909,214.57	30,539,498.72	38,369,715.85
	TOTAL ACTIVO	222,996,255.76	163,340,368.25	59,655,887.51		Total Pasivo y Hacienda Pública/Patrimonio	222,996,255.76	163,340,368.25	59,655,887.51

"Bajo protesta de decir verdad declaramos que los Estados Financieros y sus notas, son razonablemente correctos y son responsabilidad del emisor"

CUENTAS DE ORDEN	
7710 Activo en Arrendamiento Financiero	577,668.05
7719 Programa Nacional de Recursos Federales	577,668.05
7730 COMODATO DE BIENES MUEBLES E INMUEBLES	-958,862.72
7736 RESPONSABILIDAD POR COBRO DE IMPUESTOS	-479,431.36
7737 MULTAS FEDERALES PENDIENTES DE COBRO	-479,431.36
8110 LEY DE INGRESOS ESTIMADA	356,639,922.30
8120 LEY DE INGRESOS POR EJECUTAR	8,867,349.93
8150 LEY DE INGRESOS RECAUDADA	347,772,572.37
8210 PRESUPUESTO DE EGRESOS APROBADO	356,639,922.30
8211 Presupuesto de Egresos Aprobado de Gastos de Funcionamiento	240,636,742.76
8212 Presupuesto de Egresos Aprobado de Transferencias, Asignaciones, Subsidios y Otras Ayudas	27,003,747.07
8214 Presupuesto de Egresos Aprobado de Intereses, Comisiones y Otros Gastos de	4,592,741.19
8215 Presupuesto de Egresos Aprobado de Inversión Pública	74,030,100.79
8216 Presupuesto de Egresos Aprobado de Bienes Muebles, Inmuebles e Intangibles	10,374,590.49
8220 PRESUPUESTO DE EGRESOS POR EJERCER	-15,809,593.39
8221 Presupuesto de Egresos por Ejercer de Gastos de Funcionamiento	5,236,240.67
8225 Presupuesto de Egresos por Ejercer de Inversión Pública	-21,045,834.06
8240 PRESUPUESTO DE EGRESOS COMPROMETIDO	1,047,107.41
8241 Presupuesto de Egresos Comprometido de Gastos de Funcionamiento	747,107.41
8245 Presupuesto de Egresos Comprometido de Inversión Pública	300,000.00
8250 PRESUPUESTO DE EGRESOS DEVENGADO	73,802,596.84
8251 Presupuesto de Egresos Devengado de Gastos de Funcionamiento	52,604,267.58

Gobierno con Experiencia

8252	Presupuesto de Egresos Devengado de Transferencias, Asignaciones, Subsidios y Otras Ayudas	128,827.05
8255	Presupuesto de Egresos Devengado de Inversión Pública	21,045,834.06
8256	Presupuesto de Egresos Devengado de Bienes Muebles, Inmuebles e Intangibles	23,668.15
8270	**PRESUPUESTO DE EGRESOS PAGADO**	297,599,811.44
8271	Presupuesto de Egresos Pagado de Gastos de Funcionamiento	162,051,127.10
8272	Presupuesto de Egresos Pagado de Transferencias, Asignaciones, Subsidios y Otras Ayudas	26,874,920.02
8274	Presupuesto de Egresos Pagado de Intereses, comisiones y otros gastos de la deuda pública	4,592,741.19
8275	Presupuesto de Egresos Pagado de Inversión Pública	73,730,100.79
8276	Presupuesto de Egresos Pagado de Bienes Muebles, Inmuebles e Intangibles	10,350,922.34

PRESIDENCIA MUNICIPAL
PRESIDENTE
2019 2021
Gobierno con Experiencia
Ayuntamiento de Tenancingo

TESORERIA MUNICIPAL
2019 2021
Gobierno con Experiencia
Ayuntamiento de Tenancingo

SECRETARIA DEL AYUNTAMIENTO
SECRETARIO
LIC. JULIO CESAR LOPEZ VASQUEZ
2019 2021
Gobierno con Experiencia
Ayuntamiento de Tenancingo

Gobierno con Experiencia

Cuenta Pública 2019
ESTADO DE ACTIVIDADES COMPARATIVO
(Pesos)

MUNICIPIO DE TENANCINGO 0058 — DEL 1 DE ENERO AL 31 DE DICIEMBRE DE 2019

Cuenta (3)	Concepto (4)	2019 (5)	2018 (5)	Variación (6)	
		Importe	Importe	Importe	%
4000	INGRESOS Y OTROS BENEFICIOS				
4100	INGRESOS DE GESTIÓN	39,090,524.36	31,172,410.76	7,918,113.60	20.26
4110	Impuestos	17,758,563.70	14,746,828.79	3,011,734.91	16.96
4120	Cuotas y Aportaciones de Seguridad Social	0.00	0.00	0.00	0.00
4130	Contribuciones de Mejoras	22,139.00	30,460.00	-8,321.00	-37.59
4140	Derechos	20,991,042.00	14,605,057.00	6,385,985.00	30.42
4150	Productos	0.00	0.00	0.00	0.00
4160	Aprovechamientos	318,770.68	1,790,064.07	-1,471,285.31	-461.54
4170	Ingresos por Venta de Bienes y Servicios	0.00	0.00	0.00	0.00
4190	Ingresos no Comprendidos en los numerales anteriores causados en Ejer Ant Pendientes de Liquidación o Pago	0.00	0.00	0.00	0.00
4200	PARTICIPACIONES, APORTACIONES, TRANSFERENCIAS, ASIGNACIONES, SUBSIDIOS Y OTRAS AYUDAS	303,629,339.07	259,527,895.94	44,101,443.13	14.52
4210	Participaciones y Aportaciones	303,629,339.07	259,527,895.94	44,101,443.13	14.52
4220	Transferencias, Asignaciones, Subsidios y Otras Ayudas	0.00	0.00	0.00	0.00
4300	OTROS INGRESOS Y BENEFICIOS	5,052,708.94	11,657,489.77	-6,604,780.83	-130.72
4310	Ingresos Financieros	574,214.77	11,320,704.19	-10,746,579.42	-1,871.53
4320	Incremento por Variación de Inventarios	0.00	0.00	0.00	0.00
4330	Disminución del Exceso de Estimaciones por Pérdida o Deterioro u Obsolescencia	0.00	0.00	0.00	0.00
4340	Disminución del Exceso de Provisiones	0.00	0.00	0.00	0.00
4390	Otros Ingresos y Beneficios Varios	4,478,494.17	336,695.58	4,141,798.59	92.48
	Total de Ingresos y Otros Beneficios (7)	347,772,572.37	302,357,796.47	45,414,775.90	13.06
5000	GASTOS Y OTRAS PÉRDIDAS				
5100	GASTOS DE FUNCIONAMIENTO	227,305,777.00	206,469,302.47	20,836,474.53	9.17
	SERVICIOS PERSONALES	167,121,772.83	147,952,091.75	19,169,681.08	11.47
	MATERIALES Y SUMINISTROS	16,827,410.95	22,512,088.02	-5,684,677.07	-33.78
	SERVICIOS GENERALES	43,356,593.22	36,005,122.70	7,351,470.52	16.96
5200	TRANSFERENCIAS, ASIGNACIONES, SUBSIDIOS, Y OTRAS AYUDAS	27,003,747.07	26,469,321.14	534,425.93	1.98
	Transferencias Internas y Asignaciones al Sector Público	0.00	0.00	0.00	0.00
	Transferencias al Resto del Sector público	0.00	0.00	0.00	0.00
	Subsidios y Subvenciones	25,210,522.45	22,418,535.22	2,791,987.23	11.07
	Ayudas Sociales	1,793,224.62	4,050,785.92	-2,257,561.30	-125.89
	Pensiones y Jubilaciones	0.00	0.00	0.00	0.00
	Transferencias a Fideicomisos, Mandatos y Contratos Análogos	0.00	0.00	0.00	0.00
	Transferencias a la Seguridad Social	0.00	0.00	0.00	0.00
	Donativos	0.00	0.00	0.00	0.00
	Transferencias al Exterior	0.00	0.00	0.00	0.00
5300	PARTICIPACIONES Y APORTACIONES	0.00	0.00	0.00	0.00
	Participaciones	0.00	0.00	0.00	0.00
	Aportaciones	0.00	0.00	0.00	0.00
	Convenios	0.00	0.00	0.00	0.00
5400	INTERESES, COMISIONES Y OTROS GASTOS DE LA DEUDA PÚBLICA	0.00	0.00	0.00	0.00

Gobierno con Experiencia

Cuenta Pública 2019
ESTADO DE ACTIVIDADES COMPARATIVO
(Pesos)

MUNICIPIO DE TENANCINGO_0058 — DEL 1 DE ENERO AL 31 DE DICIEMBRE DE 2019

Cuenta (3)	Concepto (4)	2019 (5)	2018 (5)	Variación (6)	
		Importe	Importe	Importe	%
	Intereses de la Deuda Pública	0.00	0.00	0.00	0.00
	Comisiones de la Deuda Pública	0.00	0.00	0.00	0.00
	Gastos de la Deuda Pública	0.00	0.00	0.00	0.00
	Costo por Coberturas	0.00	0.00	0.00	0.00
	Apoyos Financieros	0.00	0.00	0.00	0.00
	Adeudos de Ejercicios Fiscales Anteriores (ADEFAS)	0.00	0.00	0.00	0.00
5500	OTROS GASTOS Y PÉRDIDAS EXTRAORDINARIAS	0.00	0.00	0.00	0.00
5600	INVERSIÓN PÚBLICA	55,041,043.64	32,122,971.71	22,918,071.93	41.64
	Inversión Pública no Capitalizable	55,041,043.64	32,122,971.71	22,918,071.93	41.64
5700	BIENES MUEBLES E INTANGIBLES	52,288.81	0.00	52,288.81	100.00
	Bienes Muebles e Intangibles	52,288.81	0.00	52,288.81	100.00
	TOTAL GASTOS Y OTRAS PÉRDIDAS	309,402,856.52	265,061,695.32	44,341,261.20	14.33
	Resultado del Ejercicio (Ahorro/Desahorro)	38,369,715.85	37,295,201.15	1,073,514.70	2.80

1 No se incluyen : Utilidades de Intereses . Por regla de presentación se revelan como ingresos financieros

"Bajo protesta de decir verdad declaramos que los Estados Financieros y sus notas, son razonablemente correctos y son responsabilidad del emisor"

PRESIDENCIA MUNICIPAL
PRESIDENTE
LIC. GABRIEL GALLEGOS GARCIA
2019 2021
Gobierno con Experiencia
Ayuntamiento de Tenancingo

TESORERIA MUNICIPAL
C.P. ARMANDO [illegible] BECERRA
2019 2021
Gobierno con Experiencia
Ayuntamiento de Tenancingo

SECRETARIA DEL AYUNTAMIENTO
2019 2021
SECRETARIO
LIC. JULIO CESAR LOPEZ VAZQUEZ
Gobierno con Experiencia
Ayuntamiento de Tenancingo

Gobierno con Experiencia

Cuenta Pública 2019
Estado de Variación en la Hacienda Pública
(Pesos)

MUNICIPIO DE TENANCINGO 0058

Del 1 de Enero al 31 de Diciembre de 2019

Concepto (3)	Hacienda Pública/ Patrimonio Contribuido (4)	Hacienda Pública/ Patrimonio Generado de Ejercicios Anteriores (5)	Hacienda Pública/ Patrimonio Generado del Ejercicio (6)	Exceso o Insuficiencia en la Actualización de la Hacienda Pública / Patrimonio (7)	Total (8)
Hacienda Pública / Patrimonio Contribuido Neto 2018 (9)	**10,640,569.64**				**10,640,569.64**
Aportaciones	10,640,569.64				**10,640,569.64**
Donaciones de Capital	0.00				**0.00**
Actualización de la Hacienda Pública/Patrimonio	0.00				**0.00**
Hacienda Pública / Patrimonio Generado Neto 2018 (10)		**-17,397,272.07**	**37,296,201.15**		**19,898,929.08**
Resultados del Ejercicio (Ahorro/Desahorro)			37,296,201.15		**37,296,201.15**
Resultados de Ejercicios Anteriores		-17,397,272.07			**-17,397,272.07**
Revalúos		0.00			**0.00**
Reservas		0.00			**0.00**
Rectificaciones de Resultados de Ejercicios Anteriores		0.00			**0.00**
Exceso o Insuficiencia en la Actualización de la Hacienda Pública/Patrimonio Neto 2018 (11)				**0.00**	**0.00**
Resultado por Posición Monetaria				0.00	**0.00**
Resultado por Tenencia de Activos no Monetarios				0.00	**0.00**
Hacienda Pública / Patrimonio Neto Final 2018 (12)	**10,640,569.64**	**-17,397,272.07**	**37,296,201.15**	**0.00**	**30,539,498.72**
Cambios en la Hacienda Pública / Patrimonio Contribuido Neto 2019 (13)	**0.00**				**0.00**
Aportaciones	0.00				**0.00**
Donaciones de Capital	0.00				**0.00**
Actualización de la Hacienda Pública/Patrimonio	0.00				**0.00**
Variaciones de la Hacienda Pública / Patrimonio Generado Neto 2019 (14)		**37,296,201.15**	**1,073,514.70**		**38,369,715.85**
Resultados del Ejercicio (Ahorro/Desahorro)			38,369,715.85		**38,369,715.85**
Resultados de Ejercicios Anteriores		37,296,201.15	-37,296,201.15		**0.00**
Revalúos			0.00		**0.00**
Reservas			0.00		**0.00**
Rectificaciones de Resultados de Ejercicios Anteriores			0.00		**0.00**
Cambios en el Exceso o Insuficiencia en la Actualización de la Hacienda Pública/Patrimonio Neto 2019 (15)				**0.00**	**0.00**
Resultado por Posición Monetaria				0.00	**0.00**

Resultado por Tenencia de Activos no Monetarios				0.00	0.00
Hacienda Pública / Patrimonio Neto Final 2019 (16)	**10,640,569.64**	**19,898,929.08**	**38,369,715.85**	**0.00**	**68,909,214.57**

"Bajo protesta de decir verdad declaramos que los Estados Financieros y sus notas, son razonablemente correctos y son responsabilidad del emisor"

PRESIDENCIA MUNICIPAL
PRESIDENTE
LIC. GABRIEL GALLEGOS GARCIA
2019 — 2021
Gobierno con Experiencia
Ayuntamiento de Tenancingo

TESORERIA MUNICIPAL
MTRA. H.P. [illegible] BECERRA
Gobierno con Experiencia
Ayuntamiento de Tenancingo

SECRETARIA DEL AYUNTAMIENTO
SECRETARIO
LIC. JULIO CESAR LOPEZ VASQUEZ
2019 — 2021
Gobierno con Experiencia
Ayuntamiento de Tenancingo

Gobierno con Experiencia

Cuenta Pública 2019
Estado de Cambios en la Situación Financiera
(Pesos)

MUNICIPIO DE TENANCINGO 0058

Del 1 de Enero al 31 de Diciembte de 2019

Cuenta (3)	Nombre de la Cuenta (4)	Origen (5)	Aplicación (6)
1000	**Activo**		
1100	**Activo Circulante**	**0.00**	**19,173,228.66**
1110	Efectivo y Equivalentes	0.00	19,000,245.23
1120	Derechos a Recibir Efectivo o Equivalentes	0.00	172,983.43
1130	Derechos a Recibir Bienes o Servicios	0.00	0.00
1140	Inventarios	0.00	0.00
1150	Almacenes	0.00	0.00
1160	Estimación por Perdidas o Deterioro de Activos Circulantes	0.00	0.00
1190	Otros Activos Circulantes	0.00	0.00
1200	**Activo no Circulante**	**0.00**	**40,482,658.85**
1210	Inversiones Financieras a Largo Plazo	0.00	0.00
1220	DERECHOS A RECIBIR EFECTIVO O EQUIVALENTES A LARGO PLAZO	0.00	0.00
1230	Bienes Inmuebles, Infraestructura y Construcciones en Proceso	0.00	30,154,050.86
1240	Bienes Muebles	0.00	10,328,607.99
1250	Activos Intangibles	0.00	0.00
1260	Depreciación, Deterioro y Amortización Acumulada de Bienes	0.00	0.00
1270	Activos Diferidos	0.00	0.00
1280	Estimación por Pérdida o Deterioro de Activos no Circulantes	0.00	0.00
1290	Otros Activos no Circulantes	0.00	0.00
2000	**Pasivo**		
2100	**Pasivo Circulante**	**21,286,171.66**	**0.00**
2110	Cuentas por Pagar a Corto Plazo	21,286,171.66	0.00
2120	Documentos por Pagar a Corto Plazo	0.00	0.00
2130	Porción a Corto Plazo de la Deuda Pública a Largo Plazo	0.00	0.00
2140	Títulos y Valores a Corto Plazo	0.00	0.00
2150	Pasivos Diferidos a Corto Plazo	0.00	0.00
2160	Fondos y Bienes de Terceros en Garantía y/o Administración a Corto Plazo	0.00	0.00
2170	Provisiones a Corto Plazo	0.00	0.00
2190	Otros Pasivos a Corto Plazo	0.00	0.00

2200	**Pasivo no Circulante**	**0.00**	**0.00**
2210	Cuentas por Pagar a Largo Plazo	0.00	0.00
2220	Documentos por Pagar a Largo Plazo	0.00	0.00
2230	Deuda Pública a Largo Plazo	0.00	0.00
2240	Pasivos Diferidos a Largo Plazo	0.00	0.00
2250	Fondos y Bienes de Terceros en Garantía y/o Administración a Largo Plazo	0.00	0.00
2260	Provisiones a Largo Plazo	0.00	0.00
3000	**Hacienda Pública / Patrimonio**		
3100	**Hacienda Pública / Patrimonio Contribuido**	**0.00**	**0.00**
3110	Aportaciones	0.00	0.00
3120	Donaciones de Capital	0.00	0.00
3130	Actualización de la Hacienda Pública/Patrimonio	0.00	0.00
3200	**Hacienda Pública / Patrimonio Generado**	**38,369,715.85**	**0.00**
3210	Resultados del Ejercicio: (Ahorro/Desahorro)	1,073,514.70	0.00
3220	Resultados de Ejercicios Anteriores	37,296,201.15	0.00
3230	Revalúos	0.00	0.00
3240	Reservas	0.00	0.00
3250	Rectificaciones de Resultados de Ejercicios Anteriores	0.00	0.00
3300	**Exceso o Insuficiencia en la Actualización de la Hacienda Pública / Patrimonio**	**0.00**	**0.00**
3310	Resultado por Posición Monetaria	0.00	0.00
3320	Resultado por Tenencia de Activos no Monetarios	0.00	**0.00**
	Total (7)	**59,655,887.51**	**59,655,887.51**

"Bajo protesta de decir verdad declaramos que los Estados Financieros y sus notas, son razonablemente correctos y son responsabilidad del emisor"

PRESIDENCIA MUNICIPAL
PRESIDENTE
LIC. GABRIEL MALLEGOS GARCIA
2019 2021
Gobierno con Experiencia
Ayuntamiento de Tenancingo

TESORERIA MUNICIPAL
2019 2021
MTRA. [illegible] GONZÁLEZ BECERRIL
Gobierno con Experiencia
Ayuntamiento de Tenancingo

SECRETARIA DEL AYUNTAMIENTO
SECRETARIO
LIC. JULIO CESAR LOPEZ VASQUEZ
2019 2021
Gobierno con Experiencia
Ayuntamiento de Tenancingo

Gobierno con Experiencia

Cuenta Pública 2019
Estado de Flujos de Efectivo
(Pesos)

MUNICIPIO DE TENANCINGO 0058 — **Del 1 de Enero al 31 de Diciembre de 2019**

Concepto (3)	Importe 2019 (4)	Importe 2018 (4)
Flujos de Efectivo de las Actividades de Operación		
Origen (5)	**45,414,775.90**	**302,357,796.47**
Impuestos	3,011,734.91	14,746,828.79
Cuotas y Aportaciones de Seguridad Social		
Contribuciones de mejoras	-8,321.00	30,460.00
Derechos	6,385,985.00	14,605,057.00
Productos de Tipo Corriente		
Aprovechamientos de Tipo Corriente	-1,471,285.31	1,790,064.97
Ingresos por Ventas de Bienes y Servicios		
Ingresos no Comprendidos en los Numerales Anteriores Causados en Ejercicios Fiscales Anteriores Pendientes de Liquidación o Pago		
Participaciones y Aportaciones	44,101,443.13	259,527,895.94
Transferencias, Asignaciones, Subsidios y Otras Ayudas		
Otros Orígenes de Operación	-6,604,780.83	11,657,489.77
Aplicación	**44,341,261.20**	**265,061,595.32**
Servicios Personales	19,169,681.08	147,952,091.75
Materiales y Suministros	-5,684,677.07	22,512,088.02
Servicios Generales	7,351,470.52	36,005,122.70
Transferencias Internas y Asignaciones al Sector Público		
Transferencias al Resto del Sector Público		
Subsidios y Subvenciones	2,791,987.23	22,418,535.22
Ayudas Sociales	-2,257,561.30	4,050,785.92
Pensiones y Jubilaciones		
Transferencias a Fideicomisos, Mandatos y Contratos Análogos		
Transferencias a la Seguridad Social		
Donativos		
Transferencias al Exterior		
Participaciones		
Aportaciones		
Convenios		
Otras Aplicaciones de Operación	22,970,360.74	32,122,971.71
Flujos Netos de Efectivo por Actividades de Operación	**1,073,514.70**	**37,296,201.15**
Flujos de Efectivo de Las Actividades de Inversión		
Origen		**5,791,204.02**
Bienes Inmuebles, Infraestructura y Construcciones en Proceso		
Bienes Muebles		
Otros Orígenes de Inversión		5,791,204.02
Aplicación	**40,655,642.28**	**163,359,925.50**

Bienes Inmuebles, Infraestructura y Construcciones en Proceso	30,154,050.86	97,035,007.57
Bienes Muebles	10,328,607.99	63,482,068.02
Otras Aplicaciones de Inversión	172,983.43	2,842,849.91
Flujos Netos de Efectivo por Actividades de Inversión	**-40,655,642.28**	**-157,568,721.48**
Flujos de Efectivo de Las Actividades de Financiamiento		
Origen	**61,635,973.24**	**143,441,439.17**
Endeudamiento Neto		
Interno		
Externo		
Otros Orígenes de Financiamiento	61,635,973.24	143,441,439.17
Aplicación	**3,053,600.43**	**17,397,272.07**
Servicios de la Deuda		
Interno		
Externo		
Otras Aplicaciones de Financiamiento	3,053,600.43	17,397,272.07
Flujos Netos de Efectivo por Actividades de Financiamiento	**58,582,372.81**	**126,044,167.10**
Incremento /Disminución Neta en el Efectivo y Equivalentes al Efectivo	**19,000,245.23**	**5,771,646.77**
Efectivo y Equivalentes al Efectivo al Inicio del Ejercicio	**5,771,646.77**	
Efectivo y Equivalentes al Efectivo al Final del Ejercicio	**24,771,892.00**	**5,771,646.77**

"Bajo protesta de decir verdad declaramos que los Estados Financieros y sus notas, son razonablemente correctos y son responsabilidad del emisor"

PRESIDENCIA MUNICIPAL
PRESIDENTE
LIC. GABRIEL GALLEGOS GARCIA
2019 — 2021
Gobierno con Experiencia
Ayuntamiento de Tenancingo

TESORERIA
MTRA. H.P. IRMA [illegible] BECERRA
2019 — 2021
Gobierno con Experiencia
Ayuntamiento de Tenancingo

SECRETARIA DEL AYUNTAMIENTO
SECRETARIO
LIC. JULIO CESAR LOPEZ VASQUEZ
2019 — 2021
Gobierno con Experiencia
Ayuntamiento de Tenancingo

Gobierno con Experiencia

Cuenta Pública 2019
Estado Analítico del Activo
(Pesos)

MUNICIPIO DE TENANCINGO 0058 — **DEL 1 DE ENERO AL 31 DE DICIEMBRE DE 2019**

CONCEPTO (3)	Saldo Inicial (4) 1	Cargos del Periodo (5) 2	Abonos del Periodo (6) 3	Saldo Final (7) 4=(1+2-3)	Variación del Periodo (8) 4-1
ACTIVO					
ACTIVO CIRCULANTE	**8,469,168.68**	**817,716,919.26**	**798,543,690.60**	**27,642,397.34**	**19,173,228.66**
Efectivo y Equivalentes	5,771,646.77	791,951,333.86	772,951,088.63	24,771,892.00	19,000,245.23
Derechos a Recibir Efectivo o Equivalentes	1,949,544.04	14,985,439.25	14,812,455.82	2,122,527.47	172,983.43
Derechos a Recibir Bienes o Servicios	725,477.87	10,780,146.15	10,780,146.15	725,477.87	0.00
Inventarios	0.00	0.00	0.00	0.00	0.00
Almacenes	22,500.00	0.00	0.00	22,500.00	0.00
Estimación por Perdidas o Deterioro de Activos Circulantes	0.00	0.00	0.00	0.00	0.00
Otros Activos Circulantes	0.00	0.00	0.00	0.00	0.00
ACTIVO NO CIRCULANTE	**154,871,199.57**	**93,843,755.57**	**53,361,096.72**	**195,353,858.42**	**40,482,658.85**
Inversiones Financieras a Largo Plazo	0.00	0.00	0.00	0.00	0.00
Derechos a recibir efectivo o equivalentes a largo plazo	0.00	0.00	0.00	0.00	0.00
Bienes Inmuebles, Infraestructura y Construcciones en Proceso	97,035,007.57	83,515,147.58	53,361,096.72	127,189,058.43	30,154,050.86
Bienes Muebles	63,482,068.02	10,328,607.99	0.00	73,810,676.01	10,328,607.99
Activos Intangibles	0.00	0.00	0.00	0.00	0.00
Depreciación, Deterioro y Amortización Acumulada de Bienes	-5,791,204.02	0.00	0.00	-5,791,204.02	0.00
Activos Diferidos	145,328.00	0.00	0.00	145,328.00	0.00
Estimación por Pérdida o Deterioro de Activos no Circulantes	0.00	0.00	0.00	0.00	0.00
Otros Activos no Circulantes	0.00	0.00	0.00	0.00	0.00
Total del Activo	**163,340,368.25**	**911,560,674.83**	**851,904,787.32**	**222,996,255.76**	**59,655,887.51**

"Bajo protesta de decir verdad declaramos que los Estados Financieros y sus notas, son razonablemente correctos y son responsabilidad del emisor"

PRESIDENCIA MUNICIPAL
PRESIDENTE
LIC. GABRIEL VALLEJOS GARCIA
2018 2021
Gobierno con Experiencia
Ayuntamiento de Tenancingo

TESORERÍA MUNICIPAL
TESORERA
MTRA. [illegible] GONZÁLEZ BECERRA
Gobierno con Experiencia
Ayuntamiento de Tenancingo

SECRETARIA DEL AYUNTAMIENTO
2018 2021
SECRETARIO
LIC. JULIO CESAR [illegible]
Gobierno con Experiencia
Ayuntamiento de Tenancingo

Cuenta Pública 2019

Estado Analítico de la Deuda y Otros Pasivos

(Pesos)

Entidad Municipal: (1) _____ Del _____ al _____ de 2019 (2)

Denominación de las Deudas (3)	Moneda de Contratación (4)	Institución o País Acreedor (5)	Saldo Inicial del Período (6)	Saldo Final del Período (7)
Deuda Pública				
Corto Plazo				
Deuda Interna				
Instituciones de Crédito:				
Títulos y Valores				
Arrendamientos Financieros				
Deuda Externa				
Organismos Financieros Internacionales				
Deuda Bilateral				
Títulos y Valores				
Arrendamientos Financieros				
Subtotal Corto Plazo (8)			0	0
Largo Plazo				
Deuda Interna				
Instituciones de Crédito:				
Títulos y Valores				
Arrendamientos Financieros				
Deuda Externa				
Organismos Financieros Internacionales				
Deuda Bilateral				
Títulos y Valores				
Arrendamientos Financieros				
Subtotal Largo Plazo (9)			0	0
Otros Pasivos: (10)			130,618,484.03	154,087,041.19
Total Deuda y Otros Pasivos (11)			130,618,484.03	154,087,041.19

"Bajo protesta de decir verdad declaramos que los Estados Financieros y sus notas son razonablemente correctos y son responsabilidad del emisor."

PRESIDENTE MUNICIPAL (12)
LIC. GABRIEL GALLEGOS GARCIA

SINDICO (6) (12)
L.D.G. DEYANIRA DOMINGUEZ REYNOSO

SECRETARIO (12)
LIC. CESAR LOPEZ VASQUEZ

TESORERA (12)
MTRA. EN H.P. IRMA GONZALEZ BECERRA

Gobierno con Experiencia
Ayuntamiento de Tenancingo

Nombre de la Entidad Municipal **TENANCINGO 058(2)**

Notas a los Estados Financieros

Periodo del 01 de Enero al 31 de Diciembre de 2019 (3)

A) Notas de Desglose
I. Notas al Estado de Situación Financiera
Activo
Efectivo y Equivalentes (4) Nos muestra los recursos financieros disponibles al cierre del ejercicio con que cuenta Ayuntamiento y que se tiene en 17 cuentas bancarias de recursos propios, recursos federales y estatales por un moto de $ 24,237,576.58
Derechos a recibir Efectivo y Equivalentes y Bienes o Servicios a Recibir (5) En la cuenta de deudores diversos se tiene un registro por $ 150,753.00 de la administracion 2016-2018 derivado de una multa fiscal
Bienes Disponibles para su Transformación o Consumo (6) No aplica
Inversiones Financieras (7) Al cierre de este ejercicio no se ejercieron
Bienes Muebles, Inmuebles e Intangibles (8) Al iniciar esta administracion no se realizao depreciacion derivado de que no se encontro el sistema CREG instalado. Se refleja la depreciacion con el saldo al ejercicio 2018
Estimaciones y Deterioros (9) Sin movimientos
Otros Activos (10) SIN MOVIMIENTOS
Pasivo (11) Esta cuenta representa las obligaciones que tiene este Ayuntamiento con los proveedores por un monto de 22,104,310.82 del cual el monto mas representativo es los saldos que dejo la administracion 2016-2018 por un monto de 10,524,143.88
II. Notas al Estado de Actividades
Ingresos de Gestión (12)Representa el saldo recaudado por concepto de ilmpuestos, derechos por uso o goce de y explotacion de bienes de dominio publico por un monto de 39,090,524.36
Participaciones, Aportaciones, Convenios, Incentivos Derivados de la Colaboración Fiscal, Fondos Distintos de Aportaciones, Transferencias, Asignaciones, Subsidios y Subvenciones, y Pensiones y Jubilaciones (13) el saldo que representa esta cuenta es de las participaciones recibidas de los programas federales y de los subsidios otorgados por el ayuntamiento los cuales acienden a un monto de 303,629,339.07
Otros Ingresos y Beneficios (14) representa un saldo de 5,052,708.94
Gastos y Otras Pérdidas (15) Esta cuenta esta representada por un monto de 227,305,777.00 dentro de los cuales se encuentra servicos personales y servicios generales, así como materiales y suministros

Nombre de la Entidad Municipal **TENANCINGO 058**(2)

Notas a los Estados Financieros

Periodo del 1 de Enero al 31 de Diciembre de 2019 (3)

B) Notas de Memoria (Cuentas de Orden)

Cuentas de Orden Contables y Presupuestarias (4)
Contables:
Valores
Emisión de obligaciones
Avales y Garantías
Juicios
Contratos para Inversión Mediante Proyectos para Prestación de Servicios (PPS) y Similares
Bienes en concesión y en comodato
Presupuestarias:
Cuentas de Ingresos Para el ejercicio 2019 se aprobo un presupuesto por el cabildo una estimacion de la cuenta 8110 por $ 356,639,922.30
Cuentas de Egresos para el ejercicio 2019 la aplicion es a la cuenta 8120

NO APLICA

"Bajo protesta de decir verdad declaramos que los Estados Financieros y sus notas, son razonablemente correctos y son responsabilidad del emisor"

LIC. GABRIEL GALLEGOS GARCIA
PRESIDENTE MUNICIPAL

PRESIDENCIA MUNICIPAL 2019 2021 Gobierno con Experiencia Ayuntamiento de Tenancingo

L.D.G. DEYANIRA DOMINGUEZ REYNOSO
SINDICO MUNICIPAL

SINDICATURA 2019 2021 Gobierno con Experiencia Ayuntamiento de Tenancingo

LIC. JULIO CESAR LOPEZ VASQUEZ
SECRETARIO MUNICIPAL

SECRETARIA DEL AYUNTAMIENTO 2019 2021 Gobierno con Experiencia Ayuntamiento de Tenancingo

M.EN H.P. IRMA GONZALEZ BECERRA
TESORERO

TESORERÍA MUNICIPAL

Nombre de la Entidad Municipal **TENANCINGO 058** (2)

Notas a los Estados Financieros

Periodo del 01 de Enero al 31 de Diciembre de2019.

C) Notas de Gestión Administrativa
Introducción (4)
Panorama Económico y Financiero(5)
Autorización e Historia (6)
Organización y Objeto Social (7) Su objeto social es la prestacion de servicios publicos y organización de la ciudad
Bases de Preparación de los Estados Financieros (8) De acuerdo al Manual Unico de Contabilidad Gubernamental vigente al 01/01/2019, utilizando el metod de linea recta en la deprecia
Políticas de Contabilidad Significativas (9) Los bienes muebles se depresian de acuerdo al Manual Unico de Contabilidad Gubernamental Vigente, utilizando el metodo de linea recta
Reporte Analítico del Activo (10)
Fideicomisos, Mandatos y Contratos Análogos (11)
Reporte de la Recaudación (12) Los proncipales derechos que se recaudan son los derechos de impuestos, derechos por uso o goce de y explotacion de bienes de dominio publico
Información sobre la Deuda y el Reporte Analítico de la Deuda (13) la mayor parte de la deuda es la heredada por las administraciones anteriores
Calificaciones Otorgadas (14)
Proceso de Mejora (15)Mejorar las politicas de control interno, registrando de manera oportuna las operaciones, cumpliendo con el pago de impuestos de manera oportuna,
Información por Segmentos (16) Cuando lo requieran las instancias correspondientes
Eventos Posteriores al Cierre (17) no hay
Partes Relacionadas (18)el ayuntamiento trabaja de la mano con el gobierno del estado para implementar politicas que beneficien a la ciudadania
Responsabilidad Sobre la Presentación Razonable de la Información Contable (19) bajo protesta de decir verdad declaramos que los estados financieros y sus notas son razonablemente correctos

"Bajo protesta de decir verdad declaramos que los Estados Financieros y sus notas, son razonablemente correctos y son responsabilidad del emisor"

LIC. GABRIEL GALLEGOS GARCIA
PRESIDENTE MUNICIPAL

L.D.G. DEYANIRA DOMINGUEZ REYNOSO
SINDICO MUNICIPAL

LIC. JULIO CESAR LOPEZ VASQUEZ
SECRETARIO MUNICIPAL

M.EN H.P. IRMA GONZALEZ BECERRA
TESORERA

III. Notas al Estado de Variación en la Hacienda Pública (16) El cual representa los gastos de mantenimiento, energia electrica y servicios
IV. Notas al Estado de Flujos de Efectivo (17)Muestra la plicacion de los recursos, desde su origen con la finalidad de presentar el efectivo disponible y aplicado, en el que podemos ver el Incremento / Disminución Neta en el Efectivo y Equivalentes al Efectivo al final del mes de diciembre por 57,065,687.60
V. Conciliación entre los Ingresos Presupuestarios y Contables, así como entre los Egresos Presupuestarios y los Gastos Contables (18)La plicacion de los ingresos, respecto a los egresos determina un saldo a favor 68,909,214.57

"Bajo protesta de decir verdad declaramos que los Estados Financieros y sus notas, son razonablemente correctos y son responsabilidad del emisor"

PRESIDENCIA MUNICIPAL 2019 2021 Gobierno con Experiencia Ayuntamiento de Tenancingo

LIC. GABRIEL GALLEGOS GARCIA
PRESIDENTE MUNICIPAL

SINDICATURA MUNICIPAL 2019 2021 Gobierno con Experiencia Ayuntamiento de Tenancingo

L.D.G. DEYANIRA DOMINGUEZ REYNOSO
SINDICO MUNICIPAL

SECRETARÍA DEL AYUNTAMIENTO 2019 2021 Gobierno con Experiencia Ayuntamiento de Tenancingo

LIC. JULIO CESAR LOPEZ VASQUEZ
SECRETARIO MUNICIPAL

TESORERÍA MUNICIPAL 2019 2021 Gobierno con Experiencia Ayuntamiento de Tenancingo

M.EN H.P. IRMA GONZALEZ BECERRA
TESORERO

Gobierno con Experiencia

Cuenta Pública 2019
Estado de Situación Financiera Consolidado
(Pesos)

MUNICIPIO DE TENANCINGO 0058 — **AL 31 DE DICIEMBRE DE 2019**

Cuenta (3)	Nombre de la Cuenta (4)	Ayuntamiento		DIF		ODAS		Instituto del Deporte		Sumatoria 2019 (7)	Eliminación 2019 (8)	Consolidación 2019 (9)
		2019 (5)	2018 (6)	2019 (5)	2018 (6)	2019 (5)	2018 (6)	2019 (5)	2018 (6)			
1000	Activo	222,996,255.76	163,340,368.25	7,350,639.92	6,908,746.66	7,596,649.73	7,615,537.31	533,631.83	233,738.39	238,477,077.24	0.00	238,477,077.24
1100	Activo Circulante	27,642,397.34	8,469,168.68	1,058,965.43	124,580.49	7,247,465.81	7,339,690.27	348,177.21	92,108.33	36,297,005.79	0.00	36,297,005.79
1110	Efectivo y Equivalentes	24,771,892.00	5,771,646.77	786,736.13	26,753.06	1,090,254.62	1,554,026.98	229,088.25	-26,981.06	26,879,970.90	0.00	26,879,970.90
1111	Efectivo	-210,966.55	4,325,311.30	10,000.00	26,753.06	2,652.08	1,554,026.09	-26,093.88	-26,086.06	-233,408.37	0.00	-233,408.37
1112	Bancos/Tesorería	24,237,576.58	602,053.50	776,736.13	0.00	1,087,602.46	0.00	255,182.13	5.01	26,359,097.30	0.00	26,359,097.30
1113	Bancos Dependencias y Otros	0.00	0.00	0.00	0.00	0.00	0.00	0.00	0.00	0.00	0.00	0.00
1114	Inversiones Temporales (Hasta 3 meses)	0.00	0.00	0.00	0.00	0.00	0.00	0.00	0.00	0.00	0.00	0.00
1115	Fondos con Afectación Específica	0.00	0.00	0.00	0.00	0.00	0.00	0.00	0.00	0.00	0.00	0.00
1116	Depósitos de Fondos de Terceros en Garantía y/o Administración	0.00	0.00	0.00	0.00	0.00	0.00	0.00	0.00	0.00	0.00	0.00
1119	Otros Efectivos y Equivalentes	754,281.97	754,281.97	0.00	0.00	0.00	0.00	0.00	0.00	754,281.97	0.00	754,281.97
1120	Derechos a Recibir Efectivo o Equivalentes	2,122,527.47	1,949,644.04	170,074.03	671.08	6,157,211.29	5,785,663.29	119,088.96	119,089.38	8,568,901.75	0.00	8,568,901.75
1121	Inversiones Financieras de Corto Plazo	0.00	0.00	0.00	0.00	0.00	0.00	0.00	0.00	0.00	0.00	0.00
1122	Cuentas por Cobrar a Corto Plazo	0.00	0.00	0.00	0.00	0.00	0.00	0.00	0.00	0.00	0.00	0.00
1123	Deudores Diversos por cobrar a Corto Plazo	2,122,527.47	1,949,544.04	169,403.03	0.08	1,457,533.00	1,423,639.31	126,769.40	126,769.82	3,876,232.90	0.00	3,876,232.90
1124	Ingresos por Recuperar a Corto Plazo	0.00	0.00	0.00	0.00	0.00	0.00	0.00	0.00	0.00	0.00	0.00
1125	Deudores por Anticipos de la Tesorería a Corto Plazo	0.00	0.00	0.00	0.00	0.00	0.00	0.00	0.00	0.00	0.00	0.00
1126	Prestamos Otorgados a Corto Plazo	0.00	0.00	0.00	0.00	0.00	0.00	-7,680.44	-7,680.44	-7,680.44	0.00	-7,680.44
1129	Otros Derechos a Recibir Efectivo o Equivalentes a Corto Plazo	0.00	0.00	671.00	671.00	4,699,678.29	4,362,023.98	0.00	0.00	4,700,349.29	0.00	4,700,349.29
1130	Derechos a Recibir Bienes o Servicios	725,477.87	726,477.87	0.00	0.00	0.00	0.00	0.00	0.00	725,477.87	0.00	725,477.87
1131	Anticipo a Proveedores por Adquisición de Bienes y Prestación de Servicios a Corto Plazo	0.00	0.00	0.00	0.00	0.00	0.00	0.00	0.00	0.00	0.00	0.00
1132	Anticipo a Proveedores por Adquisición de Bienes Inmuebles y Muebles a Corto Plazo	725,477.87	725,477.87	0.00	0.00	0.00	0.00	0.00	0.00	725,477.87	0.00	725,477.87
1133	Anticipo a Proveedores por Adquisición de Bienes Intangibles a Corto Plazo	0.00	0.00	0.00	0.00	0.00	0.00	0.00	0.00	0.00	0.00	0.00
1134	Anticipo a Contratistas por Obras Públicas a Corto Plazo	0.00	0.00	0.00	0.00	0.00	0.00	0.00	0.00	0.00	0.00	0.00
1139	Otros Derechos a Recibir Bienes o Servicios a Corto Plazo	0.00	0.00	0.00	0.00	0.00	0.00	0.00	0.00	0.00	0.00	0.00
1140	Inventarios	0.00	0.00	0.00	0.00	0.00	0.00	0.00	0.00	0.00	0.00	0.00
1141	Inventario de Mercancías para Venta	0.00	0.00	0.00	0.00	0.00	0.00	0.00	0.00	0.00	0.00	0.00
1142	Inventario de Mercancías Terminadas	0.00	0.00	0.00	0.00	0.00	0.00	0.00	0.00	0.00	0.00	0.00
1143	Inventario de Mercancías en Proceso de Elaboración	0.00	0.00	0.00	0.00	0.00	0.00	0.00	0.00	0.00	0.00	0.00
1144	Inventario de Materias Primas, Materiales y Suministros para Producción	0.00	0.00	0.00	0.00	0.00	0.00	0.00	0.00	0.00	0.00	0.00
1145	Bienes en Tránsito	0.00	0.00	0.00	0.00	0.00	0.00	0.00	0.00	0.00	0.00	0.00
1150	Almacenes	22,500.00	22,500.00	100,155.27	97,156.35	0.00	0.00	0.00	0.00	122,655.27	0.00	122,655.27
1151	Almacén de Materiales y Suministros de Consumo	22,500.00	22,500.00	100,155.27	97,156.35	0.00	0.00	0.00	0.00	122,655.27	0.00	122,655.27
1160	Estimación por Pérdidas o Deterioro de Activos Circulantes	0.00	0.00	0.00	0.00	0.00	0.00	0.00	0.00	0.00	0.00	0.00
1161	Estimaciones para Cuentas Incobrables por Derechos a Recibir Efectivo o Equivalentes	0.00	0.00	0.00	0.00	0.00	0.00	0.00	0.00	0.00	0.00	0.00
1162	Estimación por Deterioro de Inventarios	0.00	0.00	0.00	0.00	0.00	0.00	0.00	0.00	0.00	0.00	0.00
1190	Otros Activos Circulantes	0.00	0.00	0.00	0.00	0.00	0.00	0.00	0.00	0.00	0.00	0.00
1191	Valores en Garantía	0.00	0.00	0.00	0.00	0.00	0.00	0.00	0.00	0.00	0.00	0.00
1192	Bienes en Garantía (excluye depósitos de fondos)	0.00	0.00	0.00	0.00	0.00	0.00	0.00	0.00	0.00	0.00	0.00
1193	Bienes Derivados de Embargos, Decomisos, Aseguramientos y Dación en Pago	0.00	0.00	0.00	0.00	0.00	0.00	0.00	0.00	0.00	0.00	0.00
1194	Adquisición con Fondos de Terceros	0.00	0.00	0.00	0.00	0.00	0.00	0.00	0.00	0.00	0.00	0.00
	Total Activo Circulante	27,642,397.34	8,469,168.68	1,058,965.43	124,580.49	7,247,465.81	7,339,690.27	348,177.21	92,108.33	36,297,005.79	0.00	36,297,005.79
1200	Activo no Circulante	195,353,858.42	164,871,199.57	6,291,574.49	6,784,166.07	349,183.92	276,847.04	185,454.62	141,630.06	202,180,071.45	0.00	202,180,071.45
1210	Inversiones Financieras a Largo Plazo	0.00	0.00	0.00	0.00	0.00	0.00	0.00	0.00	0.00	0.00	0.00
1211	Inversiones a Largo Plazo	0.00	0.00	0.00	0.00	0.00	0.00	0.00	0.00	0.00	0.00	0.00
1212	Títulos y Valores a Largo Plazo	0.00	0.00	0.00	0.00	0.00	0.00	0.00	0.00	0.00	0.00	0.00
1213	Fideicomisos, Mandatos y Contratos Análogos	0.00	0.00	0.00	0.00	0.00	0.00	0.00	0.00	0.00	0.00	0.00
1214	Participaciones y Aportaciones de Capital	0.00	0.00	0.00	0.00	0.00	0.00	0.00	0.00	0.00	0.00	0.00
1220	Derechos a Recibir Efectivo o Equivalentes a Largo Plazo	0.00	0.00	0.00	0.00	0.00	0.00	0.00	0.00	0.00	0.00	0.00
1221	Documentos por Cobrar a Largo Plazo	0.00	0.00	0.00	0.00	0.00	0.00	0.00	0.00	0.00	0.00	0.00
1222	Deudores Diversos a Largo Plazo	0.00	0.00	0.00	0.00	0.00	0.00	0.00	0.00	0.00	0.00	0.00
1223	Ingresos por Recuperar a Largo Plazo	0.00	0.00	0.00	0.00	0.00	0.00	0.00	0.00	0.00	0.00	0.00
1224	Préstamos Otorgados a Largo Plazo	0.00	0.00	0.00	0.00	0.00	0.00	0.00	0.00	0.00	0.00	0.00
1229	Otros Derechos a Recibir Efectivo o Equivalentes a Largo Plazo	0.00	0.00	0.00	0.00	0.00	0.00	0.00	0.00	0.00	0.00	0.00
1230	Bienes Inmuebles, Infraestructura y Construcciones en Proceso	127,189,058.43	97,035,007.57	4,623,226.76	4,623,226.76	0.00	0.00	0.00	0.00	131,812,285.19	0.00	131,812,285.19
1231	Terrenos	44,322,978.01	44,322,978.01	106,350.00	106,350.00	0.00	0.00	0.00	0.00	44,429,328.01	0.00	44,429,328.01
1232	Viviendas	0.00	0.00	0.00	0.00	0.00	0.00	0.00	0.00	0.00	0.00	0.00
1233	Edificios no Habitacionales	17,992,674.29	17,992,674.29	4,516,876.75	4,516,876.75	0.00	0.00	0.00	0.00	22,509,551.04	0.00	22,509,551.04
1234	Infraestructura	0.00	0.00	0.00	0.00	0.00	0.00	0.00	0.00	0.00	0.00	0.00
1235	Construcciones en Proceso en Bienes de Dominio Público	64,873,406.13	34,719,355.27	0.00	0.00	0.00	0.00	0.00	0.00	64,873,406.13	0.00	64,873,406.13
1236	Construcciones en Proceso en Bienes Propios	0.00	0.00	0.00	0.00	0.00	0.00	0.00	0.00	0.00	0.00	0.00
1239	Otros Bienes Inmuebles	0.00	0.00	0.00	0.00	0.00	0.00	0.00	0.00	0.00	0.00	0.00
1240	Bienes Muebles	73,810,676.01	63,482,068.02	3,799,161.05	3,799,161.05	580,648.19	472,113.71	185,454.62	141,630.06	78,375,939.87	0.00	78,375,939.87
1241	Mobiliario y Equipo de Administración	10,150,360.41	9,446,656.40	411,835.81	411,835.81	286,753.94	274,253.94	178,630.06	141,630.06	11,027,580.22	0.00	11,027,580.22
1242	Mobiliario y Equipo Educacional y Recreativo	3,895.00	3,895.00	0.00	0.00	0.00	0.00	0.00	0.00	3,895.00	0.00	3,895.00
1243	Equipo e Instrumental Médico y de Laboratorio	157,212.00	157,212.00	1,280,106.44	1,280,106.44	0.00	0.00	0.00	0.00	1,437,318.44	0.00	1,437,318.44
1244	Vehículos y Equipo de Transporte	48,369,760.00	39,689,660.97	2,000,400.00	2,000,400.00	249,203.11	168,259.63	0.00	0.00	50,619,453.11	0.00	50,619,453.11
1245	Equipo de Defensa y Seguridad	5,776,173.25	5,252,611.88	0.00	0.00	0.00	0.00	0.00	0.00	5,776,173.25	0.00	5,776,173.25

1246	Maquinaria, otros Equipos y Herramientas	[illegible]95	6,208,972.36	106,818.80	106,818.80	44,601.14	21[illegible]	6,824.56	0.00	8,536,940.45	0.00	8,536,940.45
-1247	Colecciones, Obras de Arte y Objetos Valiosos	[illegible]40	716,909.40	0.00	0.00	0.00	[illegible]	0.00	0.00	716,909.40	0.00	716,909.40
1248	Activos Biológicos	0.00	0.00	0.00	0.00	0.00		0.00	0.00	0.00	0.00	0.00
1249	Otros Bienes Muebles	257,670.00	5,950.00	0.00	0.00	0.00	0.00	0.00	0.00	257,670.00	0.00	257,670.00
1250	**Activos Intangibles**	0.00	0.00	0.00	0.00	0.00	0.00	0.00	0.00	0.00	0.00	0.00
1251	Software	0.00	0.00	0.00	0.00	0.00	0.00	0.00	0.00	0.00	0.00	0.00
1252	Patentes, Marcas y Derechos	0.00	0.00	0.00	0.00	0.00	0.00	0.00	0.00	0.00	0.00	0.00
1253	Concesiones y Franquicias	0.00	0.00	0.00	0.00	0.00	0.00	0.00	0.00	0.00	0.00	0.00
1254	Licencias	0.00	0.00	0.00	0.00	0.00	0.00	0.00	0.00	0.00	0.00	0.00
1259	Otros Activos Intangibles	0.00	0.00	0.00	0.00	0.00	0.00	0.00	0.00	0.00	0.00	0.00
1260	**Depreciación, Deterioro y Amortización Acumulada de Bienes**	-5,791,204.02	-5,791,204.02	-2,130,813.31	-1,638,221.73	-231,484.27	-196,266.67	0.00	0.00	-8,153,481.60	0.00	-8,153,481.60
1261	Depreciación Acumulada de Bienes Inmuebles	0.00	0.00	-459,216.16	-368,878.48	0.00	0.00	0.00	0.00	-459,216.16	0.00	-459,216.16
1262	Depreciación Acumulada de Infraestructura	0.00	0.00	0.00	0.00	0.00	0.00	0.00	0.00	0.00	0.00	0.00
1263	Depreciación Acumulada de Bienes Muebles	-5,791,204.02	-5,791,204.02	-1,671,597.15	-1,269,343.25	-231,484.27	-196,266.67	0.00	0.00	-7,694,265.44	0.00	-7,694,265.44
1264	Deterioro Acumulado de Activos Biológicos	0.00	0.00	0.00	0.00	0.00	0.00	0.00	0.00	0.00	0.00	0.00
1265	Amortización Acumulada de Activos Intangibles	0.00	0.00	0.00	0.00	0.00	0.00	0.00	0.00	0.00	0.00	0.00
1270	**Activos Diferidos**	145,328.00	145,328.00	0.00	0.00	0.00	0.00	0.00	0.00	145,328.00	0.00	145,328.00
1271	Estudios, Formulación y Evaluación de Proyectos	0.00	0.00	0.00	0.00	0.00	0.00	0.00	0.00	0.00	0.00	0.00
1272	Derechos sobre Bienes en Régimen de Arrendamiento Financiero	0.00	0.00	0.00	0.00	0.00	0.00	0.00	0.00	0.00	0.00	0.00
1273	Gastos Pagados por Adelantado a Largo Plazo	0.00	0.00	0.00	0.00	0.00	0.00	0.00	0.00	0.00	0.00	0.00
1274	Anticipos a Largo Plazo	0.00	0.00	0.00	0.00	0.00	0.00	0.00	0.00	0.00	0.00	0.00
1275	Beneficios al Retiro de Empleados Pagados por Adelantado	0.00	0.00	0.00	0.00	0.00	0.00	0.00	0.00	0.00	0.00	0.00
1279	Otros Activos Diferidos	145,328.00	145,328.00	0.00	0.00	0.00	0.00	0.00	0.00	145,328.00	0.00	145,328.00
1280	**Estimación por Pérdida o Deterioro de Activos no Circulantes**	0.00	0.00	0.00	0.00	0.00	0.00	0.00	0.00	0.00	0.00	0.00
1281	Estimaciones por Pérdida de Cuentas Incobrables de Documentos por Cobrar a Largo Plazo	0.00	0.00	0.00	0.00	0.00	0.00	0.00	0.00	0.00	0.00	0.00
1282	Estimaciones por Pérdida de Cuentas Incobrables de Deudores Diversos por Cobrar a Largo Plazo	0.00	0.00	0.00	0.00	0.00	0.00	0.00	0.00	0.00	0.00	0.00
1283	Estimaciones por Pérdida de Cuentas Incobrables de Ingresos por Cobrar a Largo Plazo	0.00	0.00	0.00	0.00	0.00	0.00	0.00	0.00	0.00	0.00	0.00
1284	Estimaciones por Pérdida de Cuentas Incobrables de Préstamos Otorgados a Largo Plazo	0.00	0.00	0.00	0.00	0.00	0.00	0.00	0.00	0.00	0.00	0.00
1289	Estimaciones por Pérdida de Otras Cuentas Incobrables a Largo Plazo	0.00	0.00	0.00	0.00	0.00	0.00	0.00	0.00	0.00	0.00	0.00
1290	**Otros Activos no Circulantes**	0.00	0.00	0.00	0.00	0.00	0.00	0.00	0.00	0.00	0.00	0.00
1291	Bienes en Concesión	0.00	0.00	0.00	0.00	0.00	0.00	0.00	0.00	0.00	0.00	0.00
1292	Bienes en Arrendamiento Financiero	0.00	0.00	0.00	0.00	0.00	0.00	0.00	0.00	0.00	0.00	0.00
1293	Bienes en Comodato	0.00	0.00	0.00	0.00	0.00	0.00	0.00	0.00	0.00	0.00	0.00
	Total Activo No Circulante	195,353,858.42	154,871,199.57	6,291,574.49	6,764,166.07	349,183.92	275,847.04	185,454.62	141,630.06	202,180,071.45	0.00	202,180,071.45
	Total Activo	222,996,255.76	163,340,368.25	7,350,539.92	6,908,746.56	7,596,649.73	7,615,537.31	633,631.83	233,738.39	238,477,077.24	0.00	238,477,077.24
2000	**Pasivo**	154,087,041.19	132,800,869.53	701,171.97	449,432.26	22,614,453.38	19,367,131.58	2,104,828.78	1,939,888.87	179,507,495.32	0.00	179,507,495.32
2100	**Pasivo Circulante**	154,087,041.19	132,800,869.53	701,171.97	449,432.26	22,614,453.38	19,367,131.58	2,104,828.78	1,939,888.87	179,507,495.32	0.00	179,507,495.32
2110	**Cuentas por Pagar a Corto Plazo**	154,087,041.19	132,800,869.53	701,171.97	449,432.26	22,614,453.38	19,367,131.58	2,104,828.78	1,939,888.87	179,507,495.32	0.00	179,507,495.32
2111	Servicios Personales por Pagar a Corto Plazo	-144,274.04	162,358.86	3,891.84	0.08	0.86	0.86	0.00	0.00	-140,381.34	0.00	-140,381.34
2112	Proveedores por Pagar a Corto Plazo	22,104,310.82	23,776,062.26	59,737.00	0.00	952,942.37	753,760.47	0.00	0.00	23,115,990.19	0.00	23,115,990.19
2113	Contratistas por Obras Públicas por Pagar a Corto Plazo	18,542,885.34	0.00	0.00	0.00	0.00	0.00	0.00	0.00	18,542,885.34	0.00	18,542,885.34
2114	Participaciones y Aportaciones por Pagar a Corto Plazo	0.00	0.00	0.00	0.00	0.00	0.00	0.00	0.00	0.00	0.00	0.00
2115	Transferencias Otorgadas por Pagar a Corto Plazo	0.00	0.00	0.00	0.00	0.00	0.00	0.00	0.00	0.00	0.00	0.00
2116	Intereses, Comisiones y Otros Gastos de la Deuda Pública por Pagar a Corto Plazo	0.00	0.00	0.00	0.00	0.00	0.00	0.00	0.00	0.00	0.00	0.00
2117	Retenciones y Contribuciones por Pagar a Corto Plazo	70,917,174.43	65,120,287.68	485,206.60	130,348.34	17,561,032.54	15,958,348.48	2,114,363.78	1,949,423.87	91,077,777.35	0.00	91,077,777.35
2118	Devoluciones de la Ley de Ingresos por Pagar a Corto Plazo	0.00	0.00	0.00	0.00	0.00	0.00	0.00	0.00	0.00	0.00	0.00
2119	Otras Cuentas por Pagar a Corto Plazo	42,666,944.64	43,742,160.73	153,336.53	319,083.84	4,100,477.61	2,655,021.77	-9,535.00	-9,535.00	46,911,223.78	0.00	46,911,223.78
2120	**Documentos por Pagar a Corto Plazo**	0.00	0.00	0.00	0.00	0.00	0.00	0.00	0.00	0.00	0.00	0.00
2121	Documentos Comerciales por Pagar a Corto Plazo	0.00	0.00	0.00	0.00	0.00	0.00	0.00	0.00	0.00	0.00	0.00
2122	Documentos con Contratistas por Obras Públicas por Pagar a Corto Plazo	0.00	0.00	0.00	0.00	0.00	0.00	0.00	0.00	0.00	0.00	0.00
2129	Otros Documentos por Pagar a Corto Plazo	0.00	0.00	0.00	0.00	0.00	0.00	0.00	0.00	0.00	0.00	0.00
2130	**Porción a Corto Plazo de la Deuda Pública a Largo Plazo**	0.00	0.00	0.00	0.00	0.00	0.00	0.00	0.00	0.00	0.00	0.00
2131	Porción a Corto Plazo de la Deuda Pública Interna	0.00	0.00	0.00	0.00	0.00	0.00	0.00	0.00	0.00	0.00	0.00
2132	Porción a Corto Plazo de la Deuda Pública Externa	0.00	0.00	0.00	0.00	0.00	0.00	0.00	0.00	0.00	0.00	0.00
2133	Porción a Corto Plazo de Arrendamiento Financiero	0.00	0.00	0.00	0.00	0.00	0.00	0.00	0.00	0.00	0.00	0.00
2140	**Títulos y Valores a Corto Plazo**	0.00	0.00	0.00	0.00	0.00	0.00	0.00	0.00	0.00	0.00	0.00
2141	Títulos y Valores de la Deuda Pública Interna a Corto Plazo	0.00	0.00	0.00	0.00	0.00	0.00	0.00	0.00	0.00	0.00	0.00
2142	Títulos y Valores de la Deuda Pública Externa a Corto Plazo	0.00	0.00	0.00	0.00	0.00	0.00	0.00	0.00	0.00	0.00	0.00
2150	**Pasivos Diferidos a Corto Plazo**	0.00	0.00	0.00	0.00	0.00	0.00	0.00	0.00	0.00	0.00	0.00
2151	Ingresos Cobrados por Adelantado a Corto Plazo	0.00	0.00	0.00	0.00	0.00	0.00	0.00	0.00	0.00	0.00	0.00
2152	Intereses Cobrados por Adelantado a Corto Plazo	0.00	0.00	0.00	0.00	0.00	0.00	0.00	0.00	0.00	0.00	0.00
2159	Otros Pasivos Diferidos a Corto Plazo	0.00	0.00	0.00	0.00	0.00	0.00	0.00	0.00	0.00	0.00	0.00
2160	**Fondos y Bienes de Terceros en Garantía y/o Administración a Corto Plazo**	0.00	0.00	0.00	0.00	0.00	0.00	0.00	0.00	0.00	0.00	0.00
2161	Fondos en Garantía a Corto Plazo	0.00	0.00	0.00	0.00	0.00	0.00	0.00	0.00	0.00	0.00	0.00
2162	Fondos en Administración a Corto Plazo	0.00	0.00	0.00	0.00	0.00	0.00	0.00	0.00	0.00	0.00	0.00
2163	Fondos Contingentes a Corto Plazo	0.00	0.00	0.00	0.00	0.00	0.00	0.00	0.00	0.00	0.00	0.00
2164	Fondos de Fideicomisos, Mandatos y Contratos Análogos a Corto Plazo	0.00	0.00	0.00	0.00	0.00	0.00	0.00	0.00	0.00	0.00	0.00
2165	Otros Fondos de Terceros en Garantía y/o Administración a Corto Plazo	0.00	0.00	0.00	0.00	0.00	0.00	0.00	0.00	0.00	0.00	0.00
2166	Valores y Bienes en Garantía a Corto Plazo	0.00	0.00	0.00	0.00	0.00	0.00	0.00	0.00	0.00	0.00	0.00
2170	**Provisiones a Corto Plazo**	0.00	0.00	0.00	0.00	0.00	0.00	0.00	0.00	0.00	0.00	0.00
2171	Provisión para Demandas y Juicios a Corto Plazo	0.00	0.00	0.00	0.00	0.00	0.00	0.00	0.00	0.00	0.00	0.00
2172	Provisión para Contingencias a Corto Plazo	0.00	0.00	0.00	0.00	0.00	0.00	0.00	0.00	0.00	0.00	0.00
2179	Otras Provisiones a Corto Plazo	0.00	0.00	0.00	0.00	0.00	0.00	0.00	0.00	0.00	0.00	0.00
2190	**Otros Pasivos a Corto Plazo**	0.00	0.00	0.00	0.00	0.00	0.00	0.00	0.00	0.00	0.00	0.00
2191	Ingresos por Clasificar	0.00	0.00	0.00	0.00	0.00	0.00	0.00	0.00	0.00	0.00	0.00
2192	Recaudación por Participar	0.00	0.00	0.00	0.00	0.00	0.00	0.00	0.00	0.00	0.00	0.00
2199	Otros Pasivos Circulantes	0.00	0.00	0.00	0.00	0.00	0.00	0.00	0.00	0.00	0.00	0.00
	Total Pasivo Circulante	154,087,041.19	132,800,869.53	701,171.97	449,432.26	22,614,453.38	19,367,131.58	2,104,828.78	1,939,888.87	179,507,495.32	0.00	179,507,495.32

2200	Pasivo no Circulante		0.00	0.00	0.00	0.00	0.00		0.00	0.00	0.00	0.00	0.00
2210	Cuentas por Pagar a Largo Plazo		0.00	0.00	0.00	0.00	0.00		0.00	0.00	0.00	0.00	0.00
2211	Proveedores por Pagar a Largo Plazo		0.00	0.00	0.00	0.00	0.00		0.00	0.00	0.00	0.00	0.00
2212	Contratistas por Obras Públicas por Pagar a Largo Plazo		0.00	0.00	0.00	0.00	0.00	0.00	0.00	0.00	0.00	0.00	0.00
2220	Documentos por Pagar a Largo Plazo		0.00	0.00	0.00	0.00	0.00	0.00	0.00	0.00	0.00	0.00	0.00
2221	Documentos Comerciales por Pagar a Largo Plazo		0.00	0.00	0.00	0.00	0.00	0.00	0.00	0.00	0.00	0.00	0.00
2222	Documentos con Contratistas por Obras Públicas por Pagar a Largo Plazo		0.00	0.00	0.00	0.00	0.00	0.00	0.00	0.00	0.00	0.00	0.00
2229	Otros Documentos por Pagar a Largo Plazo		0.00	0.00	0.00	0.00	0.00	0.00	0.00	0.00	0.00	0.00	0.00
2230	Deuda Pública a Largo Plazo		0.00	0.00	0.00	0.00	0.00	0.00	0.00	0.00	0.00	0.00	0.00
2231	Títulos y Valores de la Deuda Pública Interna a Largo Plazo		0.00	0.00	0.00	0.00	0.00	0.00	0.00	0.00	0.00	0.00	0.00
2232	Títulos y Valores de la Deuda Pública Externa a Largo Plazo		0.00	0.00	0.00	0.00	0.00	0.00	0.00	0.00	0.00	0.00	0.00
2233	Préstamos de la Deuda Pública Interna por Pagar a Largo Plazo		0.00	0.00	0.00	0.00	0.00	0.00	0.00	0.00	0.00	0.00	0.00
2234	Préstamos de la Deuda Pública Externa por Pagar a Largo Plazo		0.00	0.00	0.00	0.00	0.00	0.00	0.00	0.00	0.00	0.00	0.00
2235	Arrendamiento Financiero por Pagar a Largo Plazo		0.00	0.00	0.00	0.00	0.00	0.00	0.00	0.00	0.00	0.00	0.00
2240	Pasivos Diferidos a Largo Plazo		0.00	0.00	0.00	0.00	0.00	0.00	0.00	0.00	0.00	0.00	0.00
2241	Créditos Diferidos a Largo Plazo		0.00	0.00	0.00	0.00	0.00	0.00	0.00	0.00	0.00	0.00	0.00
2242	Intereses Cobrados por Adelantado a Largo Plazo		0.00	0.00	0.00	0.00	0.00	0.00	0.00	0.00	0.00	0.00	0.00
2249	Otros Pasivos Diferidos a Largo Plazo		0.00	0.00	0.00	0.00	0.00	0.00	0.00	0.00	0.00	0.00	0.00
2250	Fondos y Bienes de Terceros en Garantía y/o Administración a Largo Plazo		0.00	0.00	0.00	0.00	0.00	0.00	0.00	0.00	0.00	0.00	0.00
2251	Fondos en Garantía a Largo Plazo		0.00	0.00	0.00	0.00	0.00	0.00	0.00	0.00	0.00	0.00	0.00
2252	Fondos en Administración a Largo Plazo		0.00	0.00	0.00	0.00	0.00	0.00	0.00	0.00	0.00	0.00	0.00
2253	Fondos Contingentes a Largo Plazo		0.00	0.00	0.00	0.00	0.00	0.00	0.00	0.00	0.00	0.00	0.00
2254	Fondos de Fideicomisos, Mandatos y Contratos Análogos a Largo Plazo		0.00	0.00	0.00	0.00	0.00	0.00	0.00	0.00	0.00	0.00	0.00
2255	Otros Fondos de Terceros en Garantía y/o Administración a Largo Plazo		0.00	0.00	0.00	0.00	0.00	0.00	0.00	0.00	0.00	0.00	0.00
2256	Valores y Bienes en Garantía a Largo Plazo		0.00	0.00	0.00	0.00	0.00	0.00	0.00	0.00	0.00	0.00	0.00
2260	Provisiones a Largo Plazo		0.00	0.00	0.00	0.00	0.00	0.00	0.00	0.00	0.00	0.00	0.00
2261	Provisión para Demandas y Juicios a Largo Plazo		0.00	0.00	0.00	0.00	0.00	0.00	0.00	0.00	0.00	0.00	0.00
2262	Provisión para Pensiones a Largo Plazo		0.00	0.00	0.00	0.00	0.00	0.00	0.00	0.00	0.00	0.00	0.00
2263	Provisión para Contingencias a Largo Plazo		0.00	0.00	0.00	0.00	0.00	0.00	0.00	0.00	0.00	0.00	0.00
2269	Otras Provisiones a Largo Plazo		0.00	0.00	0.00	0.00	0.00	0.00	0.00	0.00	0.00	0.00	0.00
	Total Pasivo No Circulante		0.00	0.00	0.00	0.00	0.00	0.00	0.00	0.00	0.00	0.00	0.00
	Total Pasivo	164,087,041.19	132,800,869.53	701,171.97	449,432.26	22,614,453.38	19,367,131.58	2,104,828.78	1,939,888.87	179,507,495.32	0.00	179,507,495.32
3100	Hacienda Pública/Patrimonio Contribuido	10,640,569.64	10,640,569.64	887,380.44	5,236,037.19	569,043.11	569,043.11	0.00	0.00	12,096,993.19	0.00	12,096,993.19
3110	Aportaciones	10,640,569.64	10,640,569.64	887,380.44	887,380.44	569,043.11	569,043.11	0.00	0.00	12,096,993.19	0.00	12,096,993.19
3111	Aportaciones	10,640,569.64	10,640,569.64	887,380.44	887,380.44	569,043.11	569,043.11	0.00	0.00	12,096,993.19	0.00	12,096,993.19
3120	Donaciones de Capital	0.00	0.00	0.00	0.00	0.00	0.00	0.00	0.00	0.00	0.00	0.00
3121	Donaciones de Capital	0.00	0.00	0.00	0.00	0.00	0.00	0.00	0.00	0.00	0.00	0.00
3130	Actualización de la Hacienda Pública/Patrimonio	0.00	0.00	0.00	4,348,656.75	0.00	0.00	0.00	0.00	0.00	0.00	0.00
3131	Actualización de la Hacienda Pública/Patrimonio	0.00	0.00	0.00	4,348,656.75	0.00	0.00	0.00	0.00	0.00	0.00	0.00
3200	HACIENDA PÚBLICA/ PATRIMONIO GENERADO	58,268,644.93	19,898,929.08	5,761,987.51	1,223,277.11	6,822,019.63	8,003,003.27	-1,571,196.95	-1,706,150.48	69,281,455.12	0.00	69,281,455.12
3210	Resultados del Ejercicio: (Ahorro/Desahorro)	38,369,715.85	37,296,201.15	179,020.66	-244,634.15	19,142,657.01	20,976,388.54	134,953.53	-193,120.11	57,826,347.05	0.00	57,826,347.05
3211	Resultados del Ejercicio: (Ahorro/Desahorro)	38,369,715.85	37,296,201.15	179,020.66	-244,634.15	19,142,657.01	20,976,388.54	134,953.53	-193,120.11	57,826,347.05	0.00	57,826,347.05
3220	Resultados de Ejercicios Anteriores	19,898,929.08	-17,397,272.07	1,234,310.10	1,467,911.26	-12,320,637.38	-12,973,385.27	-1,706,150.48	-1,513,030.37	7,106,451.32	0.00	7,106,451.32
3221	Resultados de Ejercicios Anteriores	19,898,929.08	-17,397,272.07	1,234,310.10	1,467,911.26	-12,320,637.38	-12,973,385.27	-1,706,150.48	-1,513,030.37	7,106,451.32	0.00	7,106,451.32
3230	Revalúos	0.00	0.00	4,348,656.75	0.00	0.00	0.00	0.00	0.00	4,348,656.75	0.00	4,348,656.75
3231	Revalúo de Bienes Inmuebles	0.00	0.00	4,348,656.75	0.00	0.00	0.00	0.00	0.00	4,348,656.75	0.00	4,348,656.75
3232	Revalúo de Bienes Muebles	0.00	0.00	0.00	0.00	0.00	0.00	0.00	0.00	0.00	0.00	0.00
3233	Revalúo de Bienes Intangibles	0.00	0.00	0.00	0.00	0.00	0.00	0.00	0.00	0.00	0.00	0.00
3239	Otros Revalúos	0.00	0.00	0.00	0.00	0.00	0.00	0.00	0.00	0.00	0.00	0.00
3240	Reservas	0.00	0.00	0.00	0.00	0.00	0.00	0.00	0.00	0.00	0.00	0.00
3241	Reservas de Patrimonio	0.00	0.00	0.00	0.00	0.00	0.00	0.00	0.00	0.00	0.00	0.00
3242	Reservas Territoriales	0.00	0.00	0.00	0.00	0.00	0.00	0.00	0.00	0.00	0.00	0.00
3243	Reservas por Contingencias	0.00	0.00	0.00	0.00	0.00	0.00	0.00	0.00	0.00	0.00	0.00
3250	Rectificaciones de Resultados de Ejercicios Anteriores	0.00	0.00	0.00	0.00	0.00	0.00	0.00	0.00	0.00	0.00	0.00
3251	Cambios en Políticas Contables	0.00	0.00	0.00	0.00	0.00	0.00	0.00	0.00	0.00	0.00	0.00
3252	Cambios por Errores Contables	0.00	0.00	0.00	0.00	0.00	0.00	0.00	0.00	0.00	0.00	0.00
3300	Exceso o Insuficiencia en la Actualización de la Hacienda Pública/Patrimonio	0.00	0.00	0.00	0.00	0.00	0.00	0.00	0.00	0.00	0.00	0.00
3310	Resultado por Posición Monetaria	0.00	0.00	0.00	0.00	0.00	0.00	0.00	0.00	0.00	0.00	0.00
3311	Resultado por Posición Monetaria	0.00	0.00	0.00	0.00	0.00	0.00	0.00	0.00	0.00	0.00	0.00
3320	Resultado por Tenencia de Activos no Monetarios	0.00	0.00	0.00	0.00	0.00	0.00	0.00	0.00	0.00	0.00	0.00
3321	Resultado por Tenencia de Activos no Monetarios	0.00	0.00	0.00	0.00	0.00	0.00	0.00	0.00	0.00	0.00	0.00
	Total Hacienda Pública/Patrimonio	68,909,214.57	30,539,498.72	6,649,367.95	6,459,314.30	7,391,062.74	8,572,046.38	-1,571,196.95	-1,706,150.48	81,378,448.31	0.00	81,378,448.31
	Total Pasivo y Hacienda Pública/Patrimonio(11)	222,996,255.76	163,340,368.25	7,350,539.92	6,908,746.56	30,005,516.12	27,939,177.96	533,631.83	233,738.39	260,885,943.63	0.00	260,885,943.63

PRESIDENCIA MUNICIPAL
PRESIDENTE
LIC. GABRIEL GALLEGOS GARCIA
2018 — 2021
Gobierno con Experiencia
Ayuntamiento de Tenancingo

TESORERÍA MUNICIPAL
TESORERA
MTRA. H.P. IRMA GONZALEZ RIVERA
2018 — 2021
Gobierno con Experiencia
Ayuntamiento de Tenancingo

SECRETARÍA DEL AYUNTAMIENTO
SECRETARIO
LIC. JULIO CESAR LOPEZ VASQUEZ
2018 — 2021
Gobierno con Experiencia
Ayuntamiento de Tenancingo

Gobierno con Experiencia

Cuenta Pública 2019
ESTADO DE ACTIVIDADES CONSOLIDADO
(Pesos)

MUNICIPIO DE TENANCINGO 0058

DEL 1 DE ENERO AL 31 DE DICIEMBRE DE 2019

Cuenta (3)	Concepto (4)	Ayuntamiento 2019 (5)	DIF 2019 (6)	ODAS 2019 (7)	Instituto del Deporte 2019 (8)	Sumatoria(9)	Eliminación(10)	Consolidación(11)
4000	INGRESOS Y OTROS BENEFICIOS							
4100	INGRESOS DE GESTIÓN	39,090,524.36	1,541,781.40	20,683,646.14	269,608.55	61,585,560.45	0.00	61,585,560.45
4110	Impuestos	17,758,563.70	0.00	0.00	0.00	17,758,563.70	0.00	17,758,563.70
4120	Cuotas y Aportaciones de Seguridad Social	0.00	0.00	0.00	0.00	0.00	0.00	0.00
4130	Contribuciones de Mejoras	22,139.00	0.00	0.00	0.00	22,139.00	0.00	22,139.00
4140	Derechos	20,991,042.00	0.00	20,678,780.10	0.00	41,669,822.10	0.00	41,669,822.10
4150	Productos	0.00	0.00	0.00	0.00	0.00	0.00	0.00
4160	Aprovechamientos	318,779.66	0.00	4,866.04	0.00	323,645.70	0.00	323,645.70
4170	Ingresos por Venta de Bienes y Servicios	0.00	1,541,781.40	0.00	269,608.55	1,811,389.95	0.00	1,811,389.95
4190	Ingresos no Compron on los numerales anteriores causados en Ejer Ant Pendientes de Liquidación o Pago	0.00	0.00	0.00	0.00	0.00	0.00	0.00
4200	PARTICIPACIONES, APORTACIONES, TRANSFERENCIAS, ASIGNACIONES, SUBSIDIOS Y OTRAS AYUDAS	303,629,339.07	14,926,888.70	0.00	2,194,015.58	320,750,243.35	0.00	320,750,243.35
4210	Participaciones y Aportaciones	303,629,339.07	0.00	0.00	0.00	303,629,339.07	0.00	303,629,339.07
4220	Transferencias, Asignaciones, Subsidios y Otras Ayudas	0.00	14,926,888.70	0.00	2,194,015.58	17,120,904.28	0.00	17,120,904.28
4300	OTROS INGRESOS Y BENEFICIOS	5,052,708.94	0.00	2,604,286.84	28.14	7,657,023.92	0.00	7,657,023.92
4310	Ingresos Financieros	574,214.77	0.00	0.00	0.00	574,214.77	0.00	574,214.77
4320	Incremento por Variación de Inventarios	0.00	0.00	0.00	0.00	0.00	0.00	0.00
4330	Disminución del Exceso de Estimaciones por Pérdida o Deterioro u Obsolescencia	0.00	0.00	0.00	0.00	0.00	0.00	0.00
4340	Disminución del Exceso de Provisiones	0.00	0.00	0.00	0.00	0.00	0.00	0.00
4390	Otros Ingresos y Bonoficios Varios	4,478,494.17	0.00	2,604,286.84	28.14	7,082,809.15	0.00	7,082,809.15
	Total de Ingresos y Otros Beneficios (7)	347,772,572.37	16,468,670.10	23,287,932.98	2,463,652.27	389,992,827.72	0.00	389,992,827.72
5000	GASTOS Y OTRAS PÉRDIDAS							0.00
5100	GASTOS DE FUNCIONAMIENTO	227,305,777.00	15,197,149.04	4,110,078.37	2,154,338.74	248,767,343.15	0.00	248,767,343.15
	SERVICIOS PERSONALES	167,121,772.83	12,424,713.33	697,491.02	1,867,643.54	182,111,620.72	0.00	182,111,620.72
	MATERIALES Y SUMINISTROS	16,827,410.95	1,547,783.84	1,236,039.79	134,240.23	19,745,474.81	0.00	19,745,474.81
	SERVICIOS GENERALES	43,356,593.22	1,224,651.87	2,176,547.56	152,454.97	46,910,247.62	0.00	46,910,247.62
5200	TRANSFERENCIAS, ASIGNACIONES, SUBSIDIOS, Y OTRAS AYUDAS	27,003,747.07	599,908.82	0.00	174,360.00	27,778,015.89	0.00	27,778,015.89
	Transferencias Internas y Asignaciones al Sector Público	0.00	0.00	0.00	0.00	0.00	0.00	0.00
	Transferencias al Resto del Sector público	0.00	0.00	0.00	0.00	0.00	0.00	0.00
	Subsidios y Subvenciones	25,210,522.45	0.00	0.00	0.00	25,210,522.45	0.00	25,210,522.45
	Ayudas Sociales	1,793,224.62	599,908.82	0.00	174,360.00	2,567,493.44	0.00	2,567,493.44
	Pensiones y Jubilaciones	0.00	0.00	0.00	0.00	0.00	0.00	0.00
	Transferencias a Fidoicomisos, Mandatos y Contratos Análogos	0.00	0.00	0.00	0.00	0.00	0.00	0.00
	Transferencias a la Seguridad Social	0.00	0.00	0.00	0.00	0.00	0.00	0.00
	Donativos	0.00	0.00	0.00	0.00	0.00	0.00	0.00
	Transferencias al Exterior	0.00	0.00	0.00	0.00	0.00	0.00	0.00
5300	PARTICIPACIONES Y APORTACIONES	0.00	0.00	0.00	0.00	0.00	0.00	0.00
	Participaciones	0.00	0.00	0.00	0.00	0.00	0.00	0.00
	Aportaciones	0.00	0.00	0.00	0.00	0.00	0.00	0.00
	Convenios	0.00	0.00	0.00	0.00	0.00	0.00	0.00
5400	INTERESES, COMISIONES Y OTROS GASTOS DE LA DEUDA PÚBLICA	0.00	0.00	0.00	0.00	0.00	0.00	0.00
	Intereses de la Deuda Pública	0.00	0.00	0.00	0.00	0.00	0.00	0.00

Cuenta Pública 2019
ESTADO DE ACTIVIDADES CONSOLIDADO
(Pesos)

MUNICIPIO DE TENANCINGO 0058

DEL 1 DE ENERO AL 31 DE DICIEMBRE DE 2019

Cuenta (3)	Concepto (4)	Ayuntamiento 2019 (5)	DIF 2019 (6)	ODAS 2019 (7)	Instituto del Deporte 2019 (8)	Sumatoria(9)	Eliminación(10)	Consolidación(11)
	Comisiones de la Deuda Pública	0.00	0.00	0.00	0.00	0.00	0.00	0.00
	Gastos de la Deuda Pública	0.00	0.00	0.00	0.00	0.00	0.00	0.00
	Costo por Coberturas	0.00	0.00	0.00	0.00	0.00	0.00	0.00
	Apoyos Financieros	0.00	0.00	0.00	0.00	0.00	0.00	0.00
	Adeudos de Ejercicios Fiscales Anteriores (ADEFAS)	0.00	0.00	0.00	0.00	0.00	0.00	0.00
5500	OTROS GASTOS Y PERDIDAS EXTRAORDINARIAS	0.00	492,591.58	35,197.60	0.00	527,789.18	0.00	527,789.18
	Otros Gastos y Pérdidas Extraordinarias	0.00	492,591.58	35,197.60	0.00	527,789.18	0.00	527,789.18
5600	INVERSIÓN PÚBLICA	55,041,043.64	0.00	0.00	0.00	55,041,043.64	0.00	55,041,043.64
	Inversión Pública no Capitalizable	55,041,043.64	0.00	0.00	0.00	55,041,043.64	0.00	55,041,043.64
5700	BIENES MUEBLES E INTANGIBLES	52,288.81	0.00	0.00	0.00	52,288.81	0.00	52,288.81
	Bienes Muebles e Intangibles	52,288.81	0.00	0.00	0.00	52,288.81	0.00	52,288.81
	TOTAL GASTOS Y OTRAS PÉRDIDAS	309,402,856.52	16,289,649.44	4,145,275.97	2,328,698.74	332,166,480.67	0.00	332,166,480.67
	RESULTADO DEL EJERCICIO (AHORRO/DESAHORRO)	38,369,715.85	179,020.66	19,142,657.01	134,953.53	57,826,347.05	0.00	57,826,347.05

1 No se incluyen : Utilidades de Intereses . Por regla de presentación se revelan como Ingresos financieros

PRESIDENCIA MUNICIPAL
LIC. GABRIEL GALLEGOS GARCÍA
2019 2021
Gobierno con Experiencia
Ayuntamiento de Tenancingo

TESORERÍA MUNICIPAL
MTRA. H.P. [illegible]
2019 2021
Gobierno con Experiencia
Ayuntamiento de Tenancingo

SECRETARÍA DEL AYUNTAMIENTO
SECRETARIO [illegible]
LIC. JULIO CESAR LOPEZ VASQUEZ
2019 2021
Gobierno con Experiencia
Ayuntamiento de Tenancingo

to Pública 2019
la Hacienda Pública Consolidado
(Pesos)

Del 1 de Enero al 31 de Diciembre de 2019

	ODAS					INSTITUTO DEL DEPORTE							
Total (8)	Hacienda Pública/ Patrimonio Contribuido (4)	Hacienda Pública/ Patrimonio Generado de Ejercicios Anteriores (5)	Hacienda Pública/ Patrimonio Generado del Ejercicio (6)	Exceso o Insuficiencia en la Actualización de la Hacienda Pública / Patrimonio (7)	Total (8)	Hacienda Pública/ Patrimonio Contribuido (4)	Hacienda Pública/ Patrimonio Generado de Ejercicios Anteriores (5)	Hacienda Pública/ Patrimonio Generado del Ejercicio (6)	Exceso o Insuficiencia en la Actualización de la Hacienda Pública / Patrimonio (7)	Total (8)	Sumatoria (9)	Eliminación (10)	Consolidación (11)
6,236,037.19	569,043.11				569,043.11	0.00				0.00	16,445,649.94		16,445,649.94
887,380.44	569,043.11				569,043.11	0.00				0.00	12,096,993.19		12,096,993.19
0.00	0.00				0.00	0.00				0.00	0.00		0.00
4,348,656.75	0.00				0.00	0.00				0.00	4,348,656.75		4,348,656.75
1,223,277.11		-12,973,385.27	20,976,388.54		8,003,003.27		-1,513,030.37	-193,120.11		-1,706,150.48	27,419,058.98		27,419,058.98
-244,634.16			20,976,388.54		20,976,388.54			-193,120.11		-193,120.11	57,834,835.43		57,834,835.43
1,467,911.26		-12,973,385.27			-12,973,385.27		-1,513,030.37			-1,513,030.37	-30,415,776.45		-30,415,776.45
0.00		0.00			0.00		0.00			0.00	0.00		0.00
0.00		0.00			0.00		0.00			0.00	0.00		0.00
0.00		0.00			0.00		0.00			0.00	0.00		0.00
0.00				0.00	0.00				0.00	0.00	0.00		0.00
0.00				0.00	0.00				0.00	0.00	0.00		0.00
0.00				0.00	0.00				0.00	0.00	0.00		0.00
6,459,314.30	569,043.11	-12,973,385.27	20,976,388.54	0.00	8,572,046.38	0.00	-1,513,030.37	-193,120.11	0.00	-1,706,150.48	43,864,708.92		43,864,708.92
-4,348,656.75	0.00				0.00	0.00				0.00	-4,348,656.75		-4,348,656.75
0.00	0.00				0.00	0.00				0.00	0.00		0.00
0.00	0.00				0.00	0.00				0.00	0.00		0.00
-4,348,656.75	0.00				0.00	0.00				0.00	-4,348,656.75		-4,348,656.75
4,538,710.40		652,747.89	-1,833,731.53		-1,180,983.64		-193,120.11	328,073.64		134,953.53	41,862,396.14		41,862,396.14
179,020.66			19,142,657.01		19,142,657.01			134,953.53		134,953.53	57,826,347.05		57,826,347.05
11,032.99		652,747.89	-20,976,388.54		-20,323,640.65		-193,120.11	193,120.11		0.00	-20,312,607.66		-20,312,607.66
4,348,656.75			0.00		0.00			0.00		0.00	4,348,656.75		4,348,656.75
0.00			0.00		0.00			0.00		0.00	0.00		0.00
0.00			0.00		0.00			0.00		0.00	0.00		0.00
0.00				0.00	0.00				0.00	0.00	0.00		0.00
0.00				0.00	0.00				0.00	0.00	0.00		0.00
0.00				0.00	0.00				0.00	0.00	0.00		0.00
6,649,367.95	569,043.11	-12,320,637.38	19,142,657.01	0.00	7,391,062.74	0.00	-1,706,150.48	134,953.53	0.00	-1,571,196.95	81,378,448.31		81,378,448.31

Gobierno con Experiencia

Cuen

Estado de Variación en

MUNICIPIO DE TENANCINGO 0058

Concepto (3)	Ayuntamiento					DIF			
	Hacienda Pública/ Patrimonio Contribuido (4)	Hacienda Pública/ Patrimonio Generado de Ejercicios Anteriores (5)	Hacienda Pública/ Patrimonio Generado del Ejercicio (6)	Exceso o Insuficiencia en la Actualización de la Hacienda Pública / Patrimonio (7)	Total (8)	Hacienda Pública/ Patrimonio Contribuido (4)	Hacienda Pública/ Patrimonio Generado de Ejercicios Anteriores (5)	Hacienda Pública/ Patrimonio Generado del Ejercicio (6)	Exceso o Insuficiencia en la Actualización de la Hacienda Pública / Patrimonio (7)
Hacienda Pública / Patrimonio Contribuido Neto 2018 (12)	10,640,569.64				10,640,569.64	5,236,037.19			
Aportaciones	10,640,569.64				10,640,569.64	887,380.44			
Donaciones de Capital	0.00				0.00	0.00			
Actualización de la Hacienda Pública/Patrimonio	0.00				0.00	4,348,656.75			
Hacienda Pública / Patrimonio Generado Neto 2018 (13)		-17,397,272.07	37,296,201.15		19,898,929.08		1,467,911.26	-244,634.15	
Resultados del Ejercicio (Ahorro/Desahorro)			37,296,201.15		37,296,201.15			-244,634.15	
Resultados de Ejercicios Anteriores		-17,397,272.07			-17,397,272.07		1,467,911.26		
Revalúos		0.00			0.00		0.00		
Reservas		0.00			0.00		0.00		
Rectificaciones de Resultados de Ejercicios Anteriores		0.00			0.00		0.00		
Exceso o Insuficiencia en la Actualización de la Hacienda Pública/Patrimonio Neto 2018 (14)				0.00	0.00				0.00
Resultado por Posición Monetaria				0.00	0.00				0.00
Resultado por Tenencia de Activos no Monetarios				0.00	0.00				0.00
Hacienda Pública / Patrimonio Neto Final 2018 (15)	10,640,569.64	-17,397,272.07	37,296,201.15	0.00	30,539,498.72	5,236,037.19	1,467,911.26	-244,634.15	0.00
Cambios en la Hacienda Pública / Patrimonio Contribuido Neto 2019 (16)	0.00				0.00	-4,348,656.75			
Aportaciones	0.00				0.00	0.00			
Donaciones de Capital	0.00				0.00	0.00			
Actualización de la Hacienda Pública/Patrimonio	0.00				0.00	-4,348,656.75			
Variaciones de la Hacienda Pública / Patrimonio Generado Neto 2019 (17)		37,296,201.15	1,073,514.70		38,369,715.85		-233,601.16	4,772,311.56	
Resultados del Ejercicio (Ahorro/Desahorro)			38,369,715.85		38,369,715.85			179,020.66	
Resultados de Ejercicios Anteriores		37,296,201.15	-37,296,201.15		0.00		-233,601.16	244,634.15	
Revalúos			0.00		0.00			4,348,656.75	
Reservas			0.00		0.00			0.00	
Rectificaciones de Resultados de Ejercicios Anteriores			0.00		0.00			0.00	
Cambios en el Exceso o Insuficiencia en la Actualización de la Hacienda Pública/Patrimonio Neto 2019 (18)				0.00	0.00				0.00
Resultado por Posición Monetaria				0.00	0.00				0.00
Resultado por Tenencia de Activos no Monetarios				0.00	0.00				0.00
Hacienda Pública / Patrimonio Neto Final 2019 (19)	10,640,569.64	19,898,929.08	38,369,715.85	0.00	68,909,214.57	887,380.44	1,234,310.10	4,527,677.41	0.00

PRESIDENCIA MUNICIPAL
PRESIDENTE
LIC. GABRIEL GALLEGOS GARCIA
2019 2021
Gobierno con Experiencia
Ayuntamiento de Tenancingo

TESORERÍA MUNICIPAL
TESORERA
MTRA. H.P. IRMA [illegible]
2019 2021
Gobierno con Experiencia
Ayuntamiento de Tenancingo

SECRETARIA DEL AYUNTAMIENTO
SECRETARIO
LIC. [illegible] LOPEZ VASQUEZ
2019 2021
Gobierno con Experiencia
Ayuntamiento de Tenancingo

Gobierno con Experiencia

Cuenta Pública 2019
Estado de Cambios en la Situación Financiera Consolidado
(Pesos)

MUNICIPIO DE TENANCINGO 0058

DEL 1 DE ENERO AL 31 DE DICIEMBRE DE 2019

Cuenta (3)	Nombre de la Cuenta (4)	Ayuntamiento		DIF		ODAS		Instituto del Deporte		Sumatoria (7)		Eliminación (8)		Consolidación (9)	
		Origen (5)	Aplicación (6)	Origen (5)	Aplicación (6)	Origen (5)	Aplicación (6)	Origen (5)	Aplicación (6)	Origen	Aplicación	Origen	Aplicación	Origen	Aplicación
1000	Activo														
1100	Activo Circulante	0.00	19,173,226.66	0.00	934,384.94	463,772.46	371,648.00	0.42	256,069.30	463,772.88	20,735,230.90			463,772.88	20,735,230.90
1110	Efectivo y Equivalentes		19,000,245.23		761,983.07	463,772.46			256,069.30	463,772.46	20,018,297.60			463,772.46	20,018,297.60
1120	Derechos a Recibir Efectivo o Equivalentes		172,983.43		169,402.95		371,648.00	0.42		0.42	713,934.38			0.42	713,934.38
1130	Derechos a Recibir Bienes o Servicios		0.00		0.00		0.00		0.00	0.00	0.00			0.00	0.00
1140	Inventarios		0.00		0.00		0.00		0.00	0.00	0.00			0.00	0.00
1150	Almacenes		0.00		2,998.92		0.00		0.00	0.00	2,998.92			0.00	2,998.92
1160	Estimación por Pérdidas o Deterioro de Activos Circulantes		0.00		0.00		0.00		0.00	0.00	0.00			0.00	0.00
1190	Otros Activos Circulantes		0.00		0.00		0.00		0.00	0.00	0.00			0.00	0.00
1200	Activo no Circulante	0.00	40,462,658.85	492,591.58	0.00	35,197.60	109,534.48	0.00	43,824.58	527,789.18	40,635,017.89			527,789.18	40,635,017.89
1210	Inversiones Financieras a Largo Plazo		0.00		0.00		0.00		0.00	0.00	0.00			0.00	0.00
1220	DERECHOS A RECIBIR EFECTIVO O EQUIVALENTES A LARGO PLAZO		0.00		0.00		0.00		0.00	0.00	0.00			0.00	0.00
1230	Bienes Inmuebles, Infraestructura y Construcciones en Proceso		30,154,050.86		0.00		0.00		0.00	0.00	30,154,050.86			0.00	30,154,050.86
1240	Bienes Muebles		10,308,607.99		0.00		109,534.48		43,824.56	0.00	10,460,967.03			0.00	10,460,967.03
1250	Activos Intangibles		0.00		0.00		0.00		0.00	0.00	0.00			0.00	0.00
1260	Depreciación, Deterioro y Amortización Acumulada de Bienes		0.00	492,591.58		35,197.60			0.00	527,789.18	0.00			527,789.18	0.00
1270	Activos Diferidos		0.00		0.00		0.00		0.00	0.00	0.00			0.00	0.00
1280	Estimación por Pérdida o Deterioro de Activos no Circulantes		0.00		0.00		0.00		0.00	0.00	0.00			0.00	0.00
1290	Otros Activos no Circulantes		0.00		0.00		0.00		0.00	0.00	0.00			0.00	0.00
2000	Pasivo														
2100	Pasivo Circulante	21,286,171.66	0.00	251,739.71	0.00	3,247,321.80	0.00	164,939.91	0.00	24,950,173.08	0.00			24,950,173.08	0.00
2110	Cuentas por Pagar a Corto Plazo	21,286,171.66		251,739.71		3,247,321.80		164,939.91		24,950,173.08	0.00			24,950,173.08	0.00
2120	Documentos por Pagar a Corto Plazo	0.00		0.00		0.00		0.00		0.00	0.00			0.00	0.00
2130	Porción a Corto Plazo de la Deuda Pública a Largo Plazo	0.00		0.00		0.00		0.00		0.00	0.00			0.00	0.00
2140	Títulos y Valores a Corto Plazo	0.00		0.00		0.00		0.00		0.00	0.00			0.00	0.00
2150	Pasivos Diferidos a Corto Plazo	0.00		0.00		0.00		0.00		0.00	0.00			0.00	0.00
2160	Fondos y Bienes de Terceros en Garantía y/o Administración a Corto Plazo	0.00		0.00		0.00		0.00		0.00	0.00			0.00	0.00
2170	Provisiones a Corto Plazo	0.00		0.00		0.00		0.00		0.00	0.00			0.00	0.00
2190	Otros Pasivos a Corto Plazo	0.00		0.00		0.00		0.00		0.00	0.00			0.00	0.00
2200	Pasivo no Circulante	0.00	0.00	0.00	0.00	0.00	0.00	0.00	0.00	0.00	0.00			0.00	0.00
2210	Cuentas por Pagar a Largo Plazo	0.00		0.00		0.00		0.00		0.00	0.00			0.00	0.00
2220	Documentos por Pagar a Largo Plazo	0.00		0.00		0.00		0.00		0.00	0.00			0.00	0.00
2230	Deuda Pública a Largo Plazo	0.00		0.00		0.00		0.00		0.00	0.00			0.00	0.00
2240	Pasivos Diferidos a Largo Plazo	0.00		0.00		0.00		0.00		0.00	0.00			0.00	0.00
2250	Fondos y Bienes de Terceros en Garantía y/o Administración a Largo Plazo	0.00		0.00		0.00		0.00		0.00	0.00			0.00	0.00
2260	Provisiones a Largo Plazo	0.00		0.00		0.00		0.00		0.00	0.00			0.00	0.00
3000	Hacienda Pública / Patrimonio														
3100	Hacienda Pública / Patrimonio Contribuido	0.00	0.00	0.00	4,348,656.75	0.00	0.00	0.00	0.00	0.00	4,348,656.75			0.00	4,348,656.75
3110	Aportaciones	0.00		0.00		0.00		0.00		0.00	0.00			0.00	0.00
3120	Donaciones de Capital	0.00		0.00		0.00		0.00		0.00	0.00			0.00	0.00
3130	Actualización de la Hacienda Pública/Patrimonio	0.00			4,348,656.75	0.00		0.00		0.00	4,348,656.75			0.00	4,348,656.75
3200	Hacienda Pública / Patrimonio Generado	38,369,716.85	0.00	4,772,311.66	233,601.16	662,747.69	1,833,731.53	328,073.64	193,120.11	44,122,848.94	2,260,452.80			44,122,848.94	2,260,452.80
3210	Resultados del Ejercicio: (Ahorro/Desahorro)	1,073,514.70		423,654.81			1,833,731.53	328,073.64		1,825,243.15	1,833,731.53			1,825,243.15	1,833,731.53
3220	Resultados de Ejercicios Anteriores	37,296,201.15			233,601.16	662,747.69			193,120.11	37,948,949.04	426,721.27			37,948,949.04	426,721.27
3230	Revalúos	0.00		4,348,656.75		0.00		0.00		4,348,656.75	0.00			4,348,656.75	0.00
3240	Reservas	0.00		0.00		0.00		0.00		0.00	0.00			0.00	0.00
3250	Rectificaciones de Resultados de Ejercicios Anteriores	0.00		0.00		0.00		0.00		0.00	0.00			0.00	0.00
3300	Exceso o Insuficiencia en la Actualización de la Hacienda Pública / Patrimonio	0.00	0.00	0.00	0.00	0.00	0.00	0.00	0.00	0.00	0.00			0.00	0.00
3310	Resultado por Posición Monetaria	0.00		0.00		0.00		0.00		0.00	0.00			0.00	0.00
3320	Resultado por Tenencia de Activos no Monetarios	0.00		0.00		0.00		0.00		0.00	0.00			0.00	0.00
	Total (10)	59,655,887.51	59,655,887.51	5,516,642.95	5,516,642.95	4,309,039.75	2,313,914.01	493,013.97	493,013.97	70,084,584.08	67,979,358.34			70,084,584.08	67,979,358.34

TESORERÍA MUNICIPAL

TESORERO MTRA. H.P. IRMA GONZALEZ HERNANDEZ

SECRETARIO LIC. JULIO CESAR LOPEZ VAZQUEZ

2018 2021 Gobierno con Experiencia Ayuntamiento de Tenancingo

2018 2021 Gobierno con Experiencia Ayuntamiento de Tenancingo

2018 2021 Gobierno con Experiencia Ayuntamiento de Tenancingo

Gobierno con Experiencia

Cuenta Pública 2019
Estado de Flujos de Efectivo Consolidado
(Pesos)

MUNICIPIO DE TENANCINGO 0058

Del 1 de Enero al 31 de Diciembre de 2019

Concepto (3)	2019 (4)				SUMATORIA	ELIMINACION	CONSOLIDACION
	Ayuntamiento	DIF	ODAS	INSTITUTO DEL DEPORTE	(5)		(6)
Flujos de Efectivo de las Actividades de Operación							
Origen (7)	**45,414,775.90**	**3,027,356.93**	**-729,675.26**	**896,899.75**	**48,609,357.32**		**48,609,357.32**
Impuestos	3,011,734.91				3,011,734.91		3,011,734.91
Cuotas y Aportaciones de Seguridad Social					0.00		0.00
Contribuciones de mejoras	-8,321.00				-8,321.00		-8,321.00
Derechos	6,385,985.00		977,729.03		7,363,714.03		7,363,714.03
Productos de Tipo Corriente					0.00		0.00
Aprovechamientos de Tipo Corriente	-1,471,285.31		-18,273.74		-1,489,559.05		-1,489,559.05
Ingresos por Ventas de Bienes y Servicios		-32,797.10		136,948.78	104,151.68		104,151.68
Ingresos no Comprendidos en las Fracciones de la Ley de Ingresos Causados en EjerciciosFiscales Anteriores Pendientes de Liquidación o pago					0.00		0.00
Participaciones y aportaciones	44,101,443.13				44,101,443.13		44,101,443.13
Transferencias, Asignaciones, Subsidios y Otras Ayudas		3,060,154.03		759,934.86	3,820,088.89		3,820,088.89
Otros Orígenes de Operación	-6,604,780.83		-1,689,130.55	16.11	-8,293,895.27		-8,293,895.27
Aplicación (8)	**44,341,261.20**	**2,603,702.12**	**1,104,056.27**	**568,826.11**	**48,617,845.70**		**48,617,845.70**
Servicios Personales	19,169,681.08	2,098,797.56	4,449.77	363,067.45	21,635,995.86		21,635,995.86
Materiales y Suministros	-5,684,677.07	367,327.23	921,312.35	54,509.87	-4,341,527.62		-4,341,527.62
Servicios Generales	7,351,470.52	-49,100.35	303,892.42	16,174.53	7,622,437.12		7,622,437.12
Transferencias Internas y Asignaciones al Sector Público					0.00		0.00
Transferencias al Resto del Sector Público					0.00		0.00
Subsidios y Subvenciones	2,791,987.23	-250,000.00			2,541,987.23		2,541,987.23
Ayudas Sociales	-2,257,561.30	467,989.50		135,074.26	-1,654,497.54		-1,654,497.54
Pensiones y Jubilaciones					0.00		0.00
Transferencias a Fideicomisos, Mandatos y Contratos Análogos					0.00		0.00
Transferencias a la Seguridad Social					0.00		0.00
Donativos					0.00		0.00
Transferencias al Exterior					0.00		0.00
Participaciones					0.00		0.00
Aportaciones					0.00		0.00
Convenios					0.00		0.00
Otras Aplicaciones de Operación	22,970,360.74	-31,311.82	-125,598.27		22,813,450.65		22,813,450.65
Flujos Netos de Efectivo por Actividades de Operación (9)	**1,073,514.70**	**423,654.81**	**-1,833,731.53**	**328,073.64**	**-8,488.38**		**-8,488.38**
Flujos de Efectivo de Las Actividades de Inversión					**0.00**		**0.00**
Origen (7)		**492,591.58**	**35,197.60**	**0.42**	**527,789.60**		**527,789.60**
Bienes Inmuebles, Infraestructura y Construcciones en Proceso					0.00		0.00
Bienes Muebles					0.00		0.00
Otros Orígenes de Inversión		492,591.58	35,197.60	0.42	527,789.60		527,789.60
Aplicación (8)	**40,655,642.28**	**172,401.87**	**480,082.48**	**43,824.56**	**41,351,951.19**		**41,351,951.19**
Bienes Inmuebles, Infraestructura y Construcciones en Proceso	30,154,050.86				30,154,050.86		30,154,050.86
Bienes Muebles	10,328,607.99		108,534.48	43,824.56	10,480,967.03		10,480,967.03
Otras Aplicaciones de Inversión	172,983.43	172,401.87	371,548.00		716,933.30		716,933.30
Flujos Netos de Efectivo por Actividades de Inversión	**-40,655,642.28**	**320,189.71**	**-444,884.88**	**-43,824.14**	**-40,824,161.59**		**-40,824,161.59**
Flujos de Efectivo de Las Actividades de Financiamiento					**0.00**		**0.00**

Origen (7)	61,635,973.24	4,766,143.77	3,900,069.69	164,939.91	70,467,126.61		70,467,126.61
Endeudamiento Neto					0.00		0.00
Interno					0.00		0.00
Externo					0.00		0.00
Otros Orígenes de Financiamiento	61,635,973.24	4,766,143.77	3,900,069.69	164,939.91	70,467,126.61		70,467,126.61
Aplicación (8)	3,053,600.43	4,748,005.22		193,120.11	7,994,725.76		7,994,725.76
Servicios de la Deuda					0.00		0.00
Interno					0.00		0.00
Externo					0.00		0.00
Otras Aplicaciones de Financiamiento	3,053,600.43	4,748,005.22		193,120.11	7,994,725.76		7,994,725.76
Flujos Netos de Efectivo por Actividades de Financiamiento (11)	58,582,372.81	18,138.55	3,900,069.69	-28,180.20	62,472,400.85		62,472,400.85
Incremento /Disminución Neta en el Efectivo y Equivalentes al Efectivo (12)	19,000,245.23	761,983.07	1,621,453.28	256,069.30	21,639,750.88		21,639,750.88
Efectivo y Equivalentes al Efectivo al Inicio del Ejercicio (13)	5,771,646.77	26,753.06	1,554,026.98	-26,981.05	7,325,445.76		7,325,445.76
Efectivo y Equivalentes al Efectivo al Final del Ejercicio (14)	24,771,892.00	788,736.13	1,090,254.52	229,088.25	26,879,970.90		26,879,970.90

PRESIDENCIA MUNICIPAL
PRESIDENTE
LIC. GABRIEL GAVIEGOS GARCIA
2018 2021
Gobierno con Experiencia
Ayuntamiento de Tenancingo

TESORERIA MUNICIPAL
TESORERA
LIC. IRMA GONZALEZ BECERRA
2018 2021
Gobierno con Experiencia
Ayuntamiento de Tenancingo

SECRETARIA DEL AYUNTAMIENTO
SECRETARIO
LIC. JULIO CESAR LOPEZ VASQUEZ
2018 2021
Gobierno con experiencia
Ayuntamiento de Tenancingo

Gobierno con Experiencia

MUNICIPIO DE TENANCINGO 0058

Estado de Situación Financiera Detallado - LDF

Al 31 de diciembre de 2018 y al 31 de diciembre de 2019 (b)

(Pesos)

Concepto (c)	31 de diciembre de 2019 (d)	31 de diciembre de 2018 (e)	Concepto (c)	31 de diciembre de 2019 (d)	31 de diciembre de 2018 (e)
ACTIVO			PASIVO		
Activo Circulante			Pasivo Circulante		
a. Efectivo y Equivalentes (a=a1+a2+a3+a4+a5+a6+a7)	24,771,892.00	5,771,846.77	a. Cuentas por Pagar a Corto Plazo (a=a1+a2+a3+a4+a5+a6+a7+a8+a9)	154,087,041.19	132,800,869.53
a1) Efectivo	-219,966.55	4,325,311.30	a1) Servicios Personales por Pagar a Corto Plazo	-144,274.04	162,358.86
a2) Bancos/Tesorería	24,237,576.58	692,053.50	a2) Proveedores por Pagar a Corto Plazo	22,104,310.82	23,776,062.26
a3) Bancos/Dependencias y Otros	0.00	0.00	a3) Contratistas por Obras Públicas por Pagar a Corto Plazo	18,542,885.34	0.00
a4) Inversiones Temporales (Hasta 3 meses)	0.00	0.00	a4) Participaciones y Aportaciones por Pagar a Corto Plazo	0.00	0.00
a5) Fondos con Afectación Específica	0.00	0.00	a5) Transferencias Otorgadas por Pagar a Corto Plazo	0.00	0.00
a6) Depósitos de Fondos de Terceros en Garantía y/o Administración	0.00	0.00	a6) Intereses, Comisiones y Otros Gastos de la Deuda Pública por Pagar a Corto Plazo	0.00	0.00
a7) Otros Efectivos y Equivalentes	754,281.97	754,281.97	a7) Retenciones y Contribuciones por Pagar a Corto Plazo	70,917,174.43	65,120,287.68
b. Derechos a Recibir Efectivo o Equivalentes (b=b1+b2+b3+b4+b5+b6+b7)	2,122,527.47	1,949,544.04	a8) Devoluciones de la Ley de Ingresos por Pagar a Corto Plazo	0.00	0.00
b1) Inversiones Financieras de Corto Plazo	0.00	0.00	a9) Otras Cuentas por Pagar a Corto Plazo	42,666,944.64	43,742,160.73
b2) Cuentas por Cobrar a Corto Plazo	0.00	0.00	b. Documentos por Pagar a Corto Plazo (b=b1+b2+b3)	0.00	0.00
b3) Deudores Diversos por Cobrar a Corto Plazo	2,122,527.47	1,949,544.04	b1) Documentos Comerciales por Pagar a Corto Plazo	0.00	0.00
b4) Ingresos por Recuperar a Corto Plazo	0.00	0.00	b2) Documentos con Contratistas por Obras Públicas por Pagar a Corto Plazo	0.00	0.00
b5) Deudores por Anticipos de la Tesorería a Corto Plazo	0.00	0.00	b3) Otros Documentos por Pagar a Corto Plazo	0.00	0.00
b6) Préstamos Otorgados a Corto Plazo	0.00	0.00	c. Porción a Corto Plazo de la Deuda Pública a Largo Plazo (c=c1+c2)	0.00	0.00
b7) Otros Derechos a Recibir Efectivo o Equivalentes a Corto Plazo	0.00	0.00	c1) Porción a Corto Plazo de la Deuda Pública	0.00	0.00
c. Derechos a Recibir Bienes o Servicios (c=c1+c2+c3+c4+c5)	725,477.87	725,477.87	c2) Porción a Corto Plazo de Arrendamiento Financiero	0.00	0.00
c1) Anticipo a Proveedores por Adquisición de Bienes y Prestación de Servicios a Corto Plazo	0.00	0.00	d. Títulos y Valores a Corto Plazo	0.00	0.00
c2) Anticipo a Proveedores por Adquisición de Bienes Inmuebles y Muebles a Corto Plazo	725,477.87	725,477.87	e. Pasivos Diferidos a Corto Plazo (e=e1+e2+e3)	0.00	0.00
c3) Anticipo a Proveedores por Adquisición de Bienes Intangibles a Corto Plazo	0.00	0.00	e1) Ingresos Cobrados por Adelantado a Corto Plazo	0.00	0.00
c4) Anticipo a Contratistas por Obras Públicas a Corto Plazo	0.00	0.00	e2) Intereses Cobrados por Adelantado a Corto Plazo	0.00	0.00
c5) Otros Derechos a Recibir Bienes o Servicios a Corto Plazo	0.00	0.00	e3) Otros Pasivos Diferidos a Corto Plazo	0.00	0.00
d. Inventarios (d=d1+d2+d3+d4+d5)	0.00	0.00	f. Fondos y Bienes de Terceros en Garantía y/o Administración a Corto Plazo (f=f1+f2+f3+f4+f5+f6)	0.00	0.00
d1) Inventario de Mercancías para Venta	0.00	0.00	f1) Fondos en Garantía a Corto Plazo	0.00	0.00
d2) Inventario de Mercancías Terminadas	0.00	0.00	f2) Fondos en Administración a Corto Plazo	0.00	0.00
d3) Inventario de Mercancías en Proceso de Elaboración	0.00	0.00	f3) Fondos Contingentes a Corto Plazo	0.00	0.00
d4) Inventario de Materias Primas, Materiales y Suministros para Producción	0.00	0.00	f4) Fondos de Fideicomisos, Mandatos y Contratos Análogos a Corto Plazo	0.00	0.00
d5) Bienes en Tránsito	0.00	0.00	f5) Otros Fondos de Terceros en Garantía y/o Administración a Corto Plazo	0.00	0.00
e. Almacenes	22,500.00	22,500.00	f6) Valores y Bienes en Garantía a Corto Plazo	0.00	0.00
f. Estimación por Pérdida o Deterioro de Activos Circulantes (f=f1+f2)	0.00	0.00	g. Provisiones a Corto Plazo (g=g1+g2+g3)	0.00	0.00

f1) Estimaciones para Cuentas Incobrables por Derechos a Recibir Efectivo o Equivalentes	0.00	0.00	g1) Provisión para Demandas y Juicios a Corto Plazo	0.00	0.00
f2) Estimación por Deterioro de Inventarios	0.00	0.00	g2) Provisión para Contingencias a Corto Plazo	0.00	0.00
g. Otros Activos Circulantes (g=g1+g2+g3+g4)	0.00	0.00	g3) Otras Provisiones a Corto Plazo	0.00	0.00
g1) Valores en Garantía	0.00	0.00	h. Otros Pasivos a Corto Plazo (h=h1+h2+h3)	0.00	0.00
g2) Bienes en Garantía (excluye depósitos de fondos)	0.00	0.00	h1) Ingresos por Clasificar	0.00	0.00
g3) Bienes Derivados de Embargos, Decomisos, Aseguramientos y Dación en Pago	0.00	0.00	h2) Recaudación por Participar	0.00	0.00
g4) Adquisición con Fondos de Terceros	0.00	0.00	h3) Otros Pasivos Circulantes	0.00	0.00
IA. Total de Activos Circulantes (IA = a + b + c + d + e + f + g)	27,642,397.34	8,469,168.68	IIA. Total de Pasivos Circulantes (IIA = a + b + c + d + e + f + g + h)	154,087,041.19	132,800,869.53
Activo No Circulante			Pasivo No Circulante		
a. Inversiones Financieras a Largo Plazo	0.00	0.00	a. Cuentas por Pagar a Largo Plazo	0.00	0.00
b. Derechos a Recibir Efectivo o Equivalentes a Largo Plazo	0.00	0.00	b. Documentos por Pagar a Largo Plazo	0.00	0.00
c. Bienes Inmuebles, Infraestructura y Construcciones en Proceso	127,189,058.43	97,035,007.57	c. Deuda Pública a Largo Plazo	0.00	0.00
d. Bienes Muebles	73,810,676.01	63,482,068.02	d. Pasivos Diferidos a Largo Plazo	0.00	0.00
e. Activos Intangibles	0.00	0.00	e. Fondos y Bienes de Terceros en Garantía y/o en Administración a Largo Plazo	0.00	0.00
f. Depreciación, Deterioro y Amortización Acumulada de Bienes	-5,791,204.02	-5,791,204.02	f. Provisiones a Largo Plazo	0.00	0.00
g. Activos Diferidos	145,328.00	145,328.00			
h. Estimación por Pérdida o Deterioro de Activos no Circulantes	0.00	0.00	IIB. Total de Pasivos No Circulantes (IIB = a + b + c + d + e + f)	0.00	0.00
i. Otros Activos no Circulantes	0.00	0.00			
IB. Total de Activos No Circulantes (IB = a + b + c + d + e + f + g + h + i)	195,353,858.42	154,871,199.57	II. Total del Pasivo (II = IIA + IIB)	154,087,041.19	132,800,869.53
I. Total del Activo (I = IA + IB)	222,996,255.76	163,340,368.25	HACIENDA PÚBLICA/PATRIMONIO		
			IIIA. Hacienda Pública/Patrimonio Contribuido (IIIA = a + b + c)	10,640,569.64	10,640,569.64
			a. Aportaciones	10,640,569.64	10,640,569.64
			b. Donaciones de Capital	0.00	0.00
			c. Actualización de la Hacienda Pública/Patrimonio	0.00	0.00
			IIIB. Hacienda Pública/Patrimonio Generado (IIIB = a + b + c + d + e)	58,268,644.93	19,898,929.08
			a. Resultados del Ejercicio (Ahorro/ Desahorro)	38,369,715.85	37,296,201.15
			b. Resultados de Ejercicios Anteriores	19,898,929.08	-17,397,272.07
			c. Revalúos	0.00	0.00
			d. Reservas	0.00	0.00
			e. Rectificaciones de Resultados de Ejercicios Anteriores	0.00	0.00
			IIIC. Exceso o Insuficiencia en la Actualización de la Hacienda Pública/Patrimonio (IIIC=a+b)	0.00	0.00
			a. Resultado por Posición Monetaria	0.00	0.00
			b. Resultado por Tenencia de Activos no Monetarios	0.00	0.00
			III. Total Hacienda Pública/Patrimonio (III = IIIA + IIIB + IIIC)	68,909,214.57	30,539,498.72
			IV. Total del Pasivo y Hacienda Pública/Patrimonio (IV = II + III)	222,996,255.76	163,340,368.25

PRESIDENCIA MUNICIPAL
PRESIDENTE
LIC. GABRIEL GALLEGOS GARCIA
2019 2021
Gobierno con Experiencia
Ayuntamiento de Tenancingo

TESORERÍA MUNICIPAL
TESORERA
MTRA. H.P. IRMA [illegible] BECERRA
2019 2021
Gobierno con Experiencia
Ayuntamiento de Tenancingo

SECRETARÍA DEL AYUNTAMIENTO
SECRETARIO
LIC. JULIO CESAR LOPEZ VASQUEZ
2019 2021
Gobierno con Experiencia
Ayuntamiento de Tenancingo

Gobierno con Experiencia

Formato 2 Informe Analítico de la Deuda Pública y Otros Pasivos - LDF

MUNICIPIO DE TENANCINGO 0058

Informe Analítico de la Deuda Pública y Otros Pasivos - LDF
Del 1 de enero al 31 de diciembre de 2019 (b)
(Pesos)

Denominación de la Deuda Pública y Otros Pasivos (c)	Saldo al 31 de diciembre de 2018 (d)	Disposiciones del Periodo (e)	Amortizaciones del Periodo (f)	Revaluaciones, Reclasificaciones y Otros Ajustes (g)	Saldo Final del Periodo (h) h=d+e-f+g	Pago de Intereses del Periodo (i)	Pago de Comisiones y demás costos asociados durante el Periodo (j)
1. Deuda Pública (1=A+B)	0.00	0.00	0.00	0.00	0.00	0.00	0.00
A. Corto Plazo (A=a1+a2+a3)	0.00	0.00	0.00	0.00	0.00	0.00	0.00
a1) Instituciones de Crédito	0.00	0.00	0.00	0.00	0.00	0.00	0.00
a2) Títulos y Valores	0.00	0.00	0.00	0.00	0.00	0.00	0.00
a3) Arrendamientos Financieros	0.00	0.00	0.00	0.00	0.00	0.00	0.00
B. Largo Plazo (B=b1+b2+b3)	0.00	0.00	0.00	0.00	0.00	0.00	0.00
b1) Instituciones de Crédito	0.00	0.00	0.00	0.00	0.00	0.00	0.00
b2) Títulos y Valores	0.00	0.00	0.00	0.00	0.00	0.00	0.00
b3) Arrendamientos Financieros	0.00	0.00	0.00	0.00	0.00	0.00	0.00
2. Otros Pasivos	132,800,869.53	21,286,171.66	0.00	0.00	154,087,041.19	0.00	0.00
3. Total de la Deuda Pública y Otros Pasivos (3=1+2)	132,800,869.53	21,286,171.66	0.00	0.00	154,087,041.19	0.00	0.00
4. Deuda Contingente *1 (informativo)	0.00	0.00	0.00	0.00	0.00	0.00	0.00
A. Deuda Contingente 1					0.00		
B. Deuda Contingente 2					0.00		
C. Deuda Contingente XX					0.00		
5. Valor de Instrumentos Bono Cupón Cero *2 (informativo)	0.00	0.00	0.00	0.00	0.00	0.00	0.00
A. Instrumento Bono Cupón Cero 1					0.00		
B. Instrumento Bono Cupón Cero 2					0.00		
C. Instrumento Bono Cupón Cero XX					0.00		

*1 Se refiere a cualquier Financiamiento sin fuente o garantía de pago definida, que sea asumida de manera solidaria o subsidiaria por las Entidades Federativas con sus Municipios, organismos descentralizados y empresas de participación estatal mayoritaria y fideicomisos, locales o municipales, y por los Municipios con sus respectivos organismos descentralizados y empresas de participación municipal mayoritaria.

*2 Se refiere al valor del Bono Cupón Cero que respalda el pago de los créditos asociados al mismo (Activo).

Obligaciones a Corto Plazo (k)	Monto Contratado (l)	Plazo Pactado (m)	Tasa de Interés (n)	Comisiones y Costos Relacionados (o)	Tasa Efectiva (p)
6. Obligaciones a Corto Plazo (informativo)					
A. Crédito 1					
B. Crédito 2					
C. Crédito XX					

PRESIDENCIA MUNICIPAL
2019 - 2021
Gobierno con Experiencia
Ayuntamiento de Tenancingo

PRESIDENTE
LIC. GABRIEL GALLEGOS GARCIA

TESORERIA MUNICIPAL
2019 - 2021
Gobierno con Experiencia
Ayuntamiento de Tenancingo

TESORERO
MTRA. MIP. IRMA GONZALEZ BECERRA

SECRETARIA DEL AYUNTAMIENTO
2019 - 2021
Gobierno con Experiencia
Ayuntamiento de Tenancingo

SECRETARIO
LIC. JULIO CESAR LOPEZ VASQUEZ

Formato 3 Informe Analítico de Obligaciones Diferentes de Financiamientos LDF

Gobierno con Experiencia

MUNICIPIO DE TENANCINGO 0058

Informe Analítico de Obligaciones Diferentes de Financiamientos LDF

Del 1 de enero al 31 de diciembre de 2019 (b)

(Pesos)

Denominación de las Obligaciones Diferentes de Financiamiento (c)	Fecha del Contrato (d)	Fecha de inicio de operación del proyecto (e)	Fecha de vencimiento (f)	Monto de la inversión pactado (g)	Plazo pactado (h)	Monto promedio mensual del pago de la contraprestación (i)	Monto promedio mensual del pago de la contraprestación correspondiente al pago de inversión (j)	Monto pagado de la inversión al 31 de diciembre de 2019 (k)	Monto pagado de la inversión actualizado al 31 de diciembre de 2019 (l)	Saldo pendiente por pagar de la inversión al 31 de diciembre de 2019 (m = g - l)
A. Asociaciones Público Privadas (APP's)										
a) APP 1										
b) APP 2		SIN MOVIMIENTOS								
c) APP 3										
d) APP XX										
B. Otros Instrumentos (B=a+b+c+d)										
a) Otro Instrumento 1										
b) Otro Instrumento 2										
c) Otro Instrumento 3										
d) Otro Instrumento XX										
C. Total de Obligaciones Diferentes de Financiamiento (C=A+B)										

PRESIDENTE MUNICIPAL
LIC. GABRIEL GALLEGOS GARCÍA

SÍNDICO MUNICIPAL
L.D.G. DEYANIRA DOMÍNGUEZ REYNOSO

SECRETARIO DEL AYUNTAMIENTO
LIC. JULIO CESAR LÓPEZ VÁSQUEZ

TESORERA MUNICIPAL
MTRA. EN H.P. IRMA GONZÁLEZ BECERRA

2019 — 2021
Gobierno con Experiencia
Ayuntamiento de Tenancingo

ANEXO 3

"GUÍA DE CUMPLIMIENTO DE LA LEY DE DISCIPLINA FINANCIERA DE LAS ENTIDADES FEDERATIVAS Y LOS MUNICIPIOS"

MUNICIPIO DE TENANCINGO 0058
Guía de Cumplimiento de la Ley de Disciplina Financiera de las Entidades Federativas y Municipios
Del 1 de enero al 31 de diciembre de 2019 (b)

Indicadores de Observancia (c)	Implementación				Resultado		Fundamento (h)	Comentarios (i)
	SI		NO					
		Mecanismo de Verificación (d)		Fecha estimada de cumplimiento (e)	Monto o valor (f)	Unidad (pesos/porcentaje) (g)		
INDICADORES PRESUPUESTARIOS								
A. INDICADORES CUANTITATIVOS								
1 Balance Presupuestario Sostenible (j)								
a. Propuesto	X	Iniciativa de Ley de Ingresos y Proyecto de Presupuesto de Egresos			356,639,922.30	pesos	Art. 6 y 19 de la LDF	
b. Aprobado	X	Ley de Ingresos y Presupuesto de Egresos			356,639,922.30	pesos	Art. 6 y 19 de la LDF	
c. Ejercido	X	Cuenta Pública / Formato 4 LDF			372,449,515.69	pesos	Art. 6 y 19 de la LDF	
2 Balance Presupuestario de Recursos Disponibles Sostenible (k)								
a. Propuesto	X	Iniciativa de Ley de Ingresos y Proyecto de Presupuesto de Egresos			356,639,922.30	pesos	Art. 6 y 19 de la LDF	
b. Aprobado	X	Ley de Ingresos y Presupuesto de Egresos			356,639,922.30	pesos	Art. 6 y 19 de la LDF	
c. Ejercido	X	Cuenta Pública / Formato 4 LDF				pesos	Art. 6 y 19 de la LDF	
3 Financiamiento Neto dentro del Techo de Financiamiento Neto (l)								
a. Propuesto	X	Iniciativa de Ley de Ingresos			356,639,922.30	pesos	Art. 6, 19 y 46 de la LDF	
b. Aprobado	X	Ley de Ingresos			356,639,922.30	pesos	Art. 6, 19 y 46 de la LDF	
c. Ejercido	X	Cuenta Pública / Formato 4 LDF				pesos	Art. 6, 19 y 46 de la LDF	
4 Recursos destinados a la atención de desastres naturales								
a. Asignación al fideicomiso para desastres naturales (m)								
a.1 Aprobado		Reporte Trim. Formato 6 a)				pesos	Art. 9 de la LDF	NO APLICA
a.2 Pagado		Cuenta Pública / Formato 6 a)				pesos	Art. 9 de la LDF	NO APLICA
b. Aportación promedio realizada por la Entidad Federativa durante los 5 ejercicios previos, para infraestructura dañada por desastres naturales (n)		Autorizaciones de recursos aprobados por el FONDEN				pesos	Art. 9 de la LDF	NO APLICA
c. Saldo del fideicomiso para desastres naturales (o)		Cuenta Pública / Auxiliar de Cuentas				pesos	Art. 9 de la LDF	NO APLICA
d. Costo promedio de los últimos 5 ejercicios de la reconstrucción de infraestructura dañada por desastres naturales (p)		Autorizaciones de recursos aprobados por el FONDEN				pesos	Art. 9 de la LDF	NO APLICA
5 Techo para servicios personales (q)								
a. Asignación en el Presupuesto de Egresos	X	Reporte Trim. Formato 6 d)			146,751,215.74	pesos	Art. 10 y 21 de la LDF	
b. Ejercido	X	Reporte Trim. Formato 6 d)			167,121,772.83	pesos	Art. 13 fracc. V y 21 de la LDF	
6 Previsiones de gasto para compromisos de pago derivados de APPs (r)								

a. Asignación en el Presupuesto de Egresos		Presupuesto de Egresos				pesos	Art. 11 y 21 de la LDF	NO APLICA
7. Techo de ADEFAS para el ejercicio fiscal (s)								
a. Propuesto	X	Proyecto de Presupuesto de Egresos			4,592,741.19	pesos	Art. 12 y 20 de la LDF	
b. Aprobado	X	Reporte Trim. Formato 6 a)			4,592,741.19	pesos	Art. 12 y 20 de la LDF	
c. Ejercido	X	Cuenta Pública / Formato 6 a)			4,592,741.19	pesos	Art. 12 y 20 de la LDF	
B. INDICADORES CUALITATIVOS								
1. Iniciativa de Ley de Ingresos y Proyecto de Presupuesto de Egresos								
a. Objetivos anuales, estrategias y metas para el ejercicio fiscal (t)		Iniciativa de Ley de Ingresos y Proyecto de Presupuesto de Egresos					Art. 5 y 18 de la LDF	
b. Proyecciones de ejercicios posteriores (u)		Iniciativa de Ley de Ingresos y Proyecto de Presupuesto de Egresos Egresos / Formatos 7 a) y b)					Art. 5 y 18 de la LDF	
c. Descripción de riesgos relevantes y propuestas de acción para enfrentarlos (v)		Iniciativa de Ley de Ingresos y Proyecto de Presupuesto de Egresos					Art. 5 y 18 de la LDF	
d. Resultados de ejercicios fiscales anteriores y el ejercicio fiscal en cuestión(w)		Iniciativa de Ley de Ingresos y Proyecto de Presupuesto de Egresos / Formatos 7 c) y d)					Art. 5 y 18 de la LDF	
e. Estudio actuarial de las pensiones de sus trabajadores (x)		Proyecto de Presupuesto de Egresos / Formato 8					Art. 5 y 18 de la LDF	
2. Balance Presupuestario de Recursos Disponibles, en caso de ser negativo								
a. Razones excepcionales que justifican el Balance Presupuestario de Recursos Disponibles negativo (y)		Iniciativa de Ley de Ingresos o Proyecto de Presupuesto de Egresos					Art. 6 y 19 de la LDF	NO APLICA
b. Fuente de recursos para cubrir el Balance Presupuestario de Recursos Disponibles negativo (z)		Iniciativa de Ley de Ingresos o Proyecto de Presupuesto de Egresos Egresos					Art. 6 y 19 de la LDF	NO APLICA
c. Número de ejercicios fiscales y acciones necesarias para cubrir el Balance Presupuestario de Recursos Disponibles negativo (aa)		Iniciativa de Ley de Ingresos o Proyecto de Presupuesto de Egresos					Art. 6 y 19 de la LDF	NO APLICA
d. Informes Trimestrales sobre el avance de las acciones para recuperar el Balance Presupuestario de Recursos Disponibles (bb)		Reporte Trim. y Cuenta Pública					Art. 6 y 19 de la LDF	NO APLICA
3. Servicios Personales								
a. Remuneraciones de los servidores públicos (cc)		Proyecto de Presupuesto					Art. 10 y 21 de la LDF	
b. Previsiones salariales y económicas para cubrir incrementos salariales, creación de plazas y otros (dd)		Proyecto de Presupuesto					Art. 10 y 21 de la LDF	NO APLICA
INDICADORES DEL EJERCICIO PRESUPUESTARIO								
A. INDICADORES CUANTITATIVOS								
1. Ingresos Excedentes derivados de Ingresos de Libre Disposición								
a. Monto de Ingresos Excedentes derivados de ILD (ee)	X	Cuenta Pública / Formato 5			39,090,524.36	pesos	Art. 14 y 21 de la LDF	
b. Monto de Ingresos Excedentes derivados de ILD destinados al fin del A.14, fracción I de la LDF (ff)	X	Cuenta Pública			-	pesos	Art. 14 y 21 de la LDF	

c.	*Monto de Ingresos Excedentes derivados de ILD destinados al fin del A.14, fracción II, a) de la LDF (gg)*	X	Cuenta Pública			-	pesos	Art. 14 y 21 de la LDF	
d.	*Monto de Ingresos Excedentes derivados de ILD destinados al fin del A.14, fracción II, b) de la LDF (hh)*	X	Cuenta Pública			-	pesos	Art. 14 y 21 de la LDF	
e.	*Monto de Ingresos Excedentes derivados de ILD destinados al fin del artículo noveno transitorio de la LDF (ii)*	X				-	pesos	Art. Noveno Transitorio de la LDF	
B. INDICADORES CUALITATIVOS									
1	**Análisis Costo-Beneficio para programas o proyectos de inversión mayores a 10 millones de UDIS (ii)**		Página de internet de la Secretaría de Finanzas o Tesorería Municipal					Art. 13 frac. III y 21 de la LDF	NO APLICA
2	**Análisis de conveniencia y análisis de transferencia de riesgos de los proyectos APPs (kk)**		Página de internet de la Secretaría de Finanzas o Tesorería Municipal					Art. 13 frac. III y 21 de la LDF	NO APLICA
3	**Identificación de población objetivo, destino y temporalidad de subsidios (ll)**		Página de internet de la Secretaría de Finanzas o Tesorería Municipal					Art. 13 frac. VII y 21 de la LDF	NO APLICA
INDICADORES DE DEUDA PUBLICA									
A. INDICADORES CUANTITATIVOS									
1	**Obligaciones a Corto Plazo**								
a.	*Límite de Obligaciones a Corto Plazo (mm)*						pesos	Art. 30 frac. I de la LDF	
b.	*Obligaciones a Corto Plazo (nn)*						pesos	Art. 30 frac. I de la LDF	

PRESIDENTE MUNICIPAL
LIC. GABRIEL GALLEGOS GARCIA

SINDICO MUNICIPAL
L.D.G. DEYANIRA DOMINGUEZ REYNOSO

SECRETARIO DEL AYUNTAMIENTO
LIC. JULIO CESAR LOPEZ VASQUEZ

TESORERA MUNICIPAL
MTRA. ENELIA IRMA GONZALEZ BECERRIL

2019 — 2021
Gobierno con Experiencia
Ayuntamiento de Tenancingo

ESTADO ANALITICO DEL EJERCICIO DEL PRESUPUESTO DE EGRESOS DETALLADO - LDF

CLASIFICACION DE SERVICIOS PERSONALES POR CATEGORIA

DEL 1 DE ENERO AL 31 DE DICIEMBRE DE 2019

(P E S O S)

CONCEPTO (c)	EGRESOS					
	APROBADO (d)	AMPLIACIONES / (REDUCCIONES)	MODIFICADO	DEVENGADO	PAGADO	SUBEJERCICIO
I. Gasto No Etiquetado	**146,751,215.74**	**0.00**	**146,751,215.74**	**38,188,714.56**	**24,526,390.95**	**108,562,501.18**
A. Personal Administrativo y de Servicio Público	146,751,215.74	0.00	146,751,215.74	38,188,714.56	24,526,390.95	108,562,501.18
B. Magisterio	0.00	0.00	0.00	0.00	0.00	0.00
C. Servicios de Salud (C=c1+c2)	0.00	0.00	0.00	0.00	0.00	0.00
c1. Personal Administrativo	0.00	0.00	0.00	0.00	0.00	0.00
c2. Personal Médico, Paramédico y afín	0.00	0.00	0.00	0.00	0.00	0.00
D. Seguridad Pública	0.00	0.00	0.00	0.00	0.00	0.00
E. Gastos asociados a la implementación de nuevas leyes federales o reformas a las mismas	0.00	0.00	0.00	0.00	0.00	0.00
e1. Nombre del Programa o Ley 1	0.00	0.00	0.00	0.00	0.00	0.00
e2. Nombre del Programa o Ley 2	0.00	0.00	0.00	0.00	0.00	0.00
e3. Nombre del Programa o Ley 3	0.00	0.00	0.00	0.00	0.00	0.00
e4. Nombre del Programa o Ley 4	0.00	0.00	0.00	0.00	0.00	0.00
e5. Nombre del Programa o Ley 5	0.00	0.00	0.00	0.00	0.00	0.00
F. Sentencias laborales definitivas	0.00	0.00	0.00	0.00	0.00	0.00
II. Gasto Etiquetado	**0.00**	**0.00**	**0.00**	**0.00**	**0.00**	**0.00**
A. Personal Administrativo y de Servicio Público	0.00	0.00	0.00	0.00	0.00	0.00
B. Magisterio	0.00	0.00	0.00	0.00	0.00	0.00
C. Servicios de Salud (C=c1+c2)	0.00	0.00	0.00	0.00	0.00	0.00
c1. Personal Administrativo	0.00	0.00	0.00	0.00	0.00	0.00
c2. Personal Médico, Paramédico y afín	0.00	0.00	0.00	0.00	0.00	0.00
D. Seguridad Pública	0.00	0.00	0.00	0.00	0.00	0.00
E. Gastos asociados a la implementación de nuevas leyes federales o reformas a las mismas	0.00	0.00	0.00	0.00	0.00	0.00
e1. Nombre del Programa o Ley 1	0.00	0.00	0.00	0.00	0.00	0.00
e2. Nombre del Programa o Ley 2	0.00	0.00	0.00	0.00	0.00	0.00
e3. Nombre del Programa o Ley 3	0.00	0.00	0.00	0.00	0.00	0.00
e4. Nombre del Programa o Ley 4	0.00	0.00	0.00	0.00	0.00	0.00
e5. Nombre del Programa o Ley 5	0.00	0.00	0.00	0.00	0.00	0.00
F. Sentencias laborales definitivas	0.00	0.00	0.00	0.00	0.00	0.00
III. Total del Gasto en Servicios Personales (III=I+II)	**146,751,215.74**	**0.00**	**146,751,215.74**	**38,188,714.56**	**24,526,390.95**	**108,562,501.18**

PRESIDENTE MUNICIPAL

LIC. GABRIEL GALLEGOS GARCIA

PRESIDENCIA MUNICIPAL 2021 Gobierno con Experiencia Ayuntamiento de Tenancingo

TESORERA

MTRA. H.P. IRMA GONZALEZ BECERRA

TESORERÍA MUNICIPAL 2021 Gobierno con Experiencia Ayuntamiento de Tenancingo

SECRETARIO

LIC. JULIO CESAR LOPEZ VASQUEZ

SECRETARÍA DEL AYUNTAMIENTO 2021 Gobierno con Experiencia Ayuntamiento de Tenancingo

Gobierno con Experiencia

Cuenta Pública 2019
ESTADO ANALÍTICO DE INGRESOS
(Pesos)

MUNICIPIO DE TENANCINGO 0058

DEL 1 DE ENERO AL 31 DE DICIEMBRE DE 2019

CUENTA (3)					Rubro de los Ingresos (4)	Ingresos					% de Avance de la Recaudación (10)	Ingresos Excedentes (11)
						Estimado (5)	Ampliaciones y Reducciones (6)	Modificado (7)	Devengado (8)	Recaudado (9)		
8110	4000				Ingresos							
8110	4100				Ingresos de Gestión	31,194,210.03	0.00	31,194,210.03	0.00	39,090,624.36	125.31	7,896,414.33
8110	4110				Impuestos	13,741,124.71	0.00	13,741,124.71	0.00	17,759,663.70	129.24	4,017,438.99
8110	4111				Impuesto sobre los Ingresos	0.00	0.00	0.00	0.00	0.00	0.00	0.00
8110	4111	001			Impuesto sobre los Ingresos	0.00	0.00	0.00	0.00	0.00	0.00	0.00
8110	4111	001	001		Impuesto sobre los Ingresos	0.00	0.00	0.00	0.00	0.00	0.00	0.00
8110	4112				Impuestos sobre el Patrimonio	11,913,731.57	0.00	11,913,731.57	0.00	15,333,555.74	128.70	3,419,824.17
8110	4112	001			Impuestos sobre el Patrimonio	11,913,731.57	0.00	11,913,731.57	0.00	15,333,555.74	128.70	3,419,824.17
8110	4112	001	002		Impuestos sobre el Patrimonio	11,913,731.57	0.00	11,913,731.57	0.00	15,333,555.74	128.70	3,419,824.17
8110	4112	001	002	001	Predial	9,781,704.40	0.00	9,781,704.40	0.00	12,437,522.58	127.15	2,655,818.18
8110	4112	001	002	002	Sobre Adquisición de Inmuebles y Otras Operaciones Traslativas de Dominio de Inmuebles	2,132,027.17	0.00	2,132,027.17	0.00	2,896,033.16	135.83	764,005.99
8110	4112	001	002	003	Sobre Conjuntos Urbanos	0.00	0.00	0.00	0.00	0.00	0.00	0.00
8110	4113				Impuesto Sobre la Producción, el Consumo y las Transacciones	0.00	0.00	0.00	0.00	0.00	0.00	0.00
8110	4113	001			Impuesto Sobre la Producción, el Consumo y las Transacciones	0.00	0.00	0.00	0.00	0.00	0.00	0.00
8110	4113	001	003		Impuesto Sobre la Producción, el Consumo y las Transacciones	0.00	0.00	0.00	0.00	0.00	0.00	0.00
8110	4114				Impuestos al Comercio Exterior	0.00	0.00	0.00	0.00	0.00	0.00	0.00
8110	4114	001			Impuestos al Comercio Exterior	0.00	0.00	0.00	0.00	0.00	0.00	0.00
8110	4114	001	004		Impuestos al Comercio Exterior	0.00	0.00	0.00	0.00	0.00	0.00	0.00
8110	4115				Impuestos sobre Nóminas y Asimilables	0.00	0.00	0.00	0.00	0.00	0.00	0.00
8110	4115	001			Impuestos sobre Nóminas y Asimilables	0.00	0.00	0.00	0.00	0.00	0.00	0.00
8110	4115	001	005		Impuestos sobre Nóminas y Asimilables	0.00	0.00	0.00	0.00	0.00	0.00	0.00
8110	4116				Impuestos Ecológicos	0.00	0.00	0.00	0.00	0.00	0.00	0.00
8110	4116	001			Impuestos Ecológicos	0.00	0.00	0.00	0.00	0.00	0.00	0.00
8110	4116	001	006		Impuestos Ecológicos	0.00	0.00	0.00	0.00	0.00	0.00	0.00
8110	4117				Accesorios de Impuestos	1,288,040.00	0.00	1,288,040.00	0.00	1,682,720.96	130.64	394,680.96
8110	4117	001			Accesorios de Impuestos	1,288,040.00	0.00	1,288,040.00	0.00	1,682,720.96	130.64	394,680.96
8110	4117	001	007		Accesorios de Impuestos	1,288,040.00	0.00	1,288,040.00	0.00	1,682,720.96	130.64	394,680.96
8110	4117	001	007	001	Multas	0.00	0.00	0.00	0.00	0.00	0.00	0.00
8110	4117	001	007	002	Recargos	1,288,040.00	0.00	1,288,040.00	0.00	1,682,720.96	130.64	394,680.96
8110	4117	001	007	003	Gastos de Ejecución	0.00	0.00	0.00	0.00	0.00	0.00	0.00
8110	4117	001	007	004	Indemnización por devolución de cheques	0.00	0.00	0.00	0.00	0.00	0.00	0.00
8110	4119				Otros Impuestos	539,353.14	0.00	539,353.14	0.00	742,287.00	137.63	202,933.86
8110	4119	001			Otros Impuestos	539,353.14	0.00	539,353.14	0.00	742,287.00	137.63	202,933.86
8110	4119	001	009		Otros Impuestos	539,353.14	0.00	539,353.14	0.00	742,287.00	137.63	202,933.86
8110	4119	001	009	001	Sobre Anuncios Publicitarios	454,557.95	0.00	454,557.95	0.00	721,102.00	158.64	266,544.05
8110	4119	001	009	002	Sobre Diversiones, Juegos y Espectáculos Públicos	84,795.19	0.00	84,795.19	0.00	21,185.00	24.98	-63,610.19
		Subtotal (12)				13,741,124.71	0.00	13,741,124.71	0.00	17,759,663.70	129.24	4,017,438.99
8110	4120				Cuotas y Aportaciones de Seguridad Social	0.00	0.00	0.00	0.00	0.00	0.00	0.00
8110	4121				Aportaciones para Fondos de Vivienda	0.00	0.00	0.00	0.00	0.00	0.00	0.00
8110	4121	002			Aportaciones para Fondos de Vivienda	0.00	0.00	0.00	0.00	0.00	0.00	0.00
8110	4121	002	001		Aportaciones para Fondos de Vivienda	0.00	0.00	0.00	0.00	0.00	0.00	0.00
8110	4122				Cuotas para el Seguro Social	0.00	0.00	0.00	0.00	0.00	0.00	0.00
8110	4122	002			Cuotas para el Seguro Social	0.00	0.00	0.00	0.00	0.00	0.00	0.00
8110	4122	002	002		Cuotas para el Seguro Social	0.00	0.00	0.00	0.00	0.00	0.00	0.00
8110	4123				Cuotas de Ahorro para el Retiro	0.00	0.00	0.00	0.00	0.00	0.00	0.00
8110	4123	002			Cuotas de Ahorro para el Retiro	0.00	0.00	0.00	0.00	0.00	0.00	0.00
8110	4123	002	003		Cuotas de Ahorro para el Retiro	0.00	0.00	0.00	0.00	0.00	0.00	0.00
8110	4124				Accesorios de Cuotas y Aportaciones de Seguridad Social	0.00	0.00	0.00	0.00	0.00	0.00	0.00
8110	4124	002			Accesorios de Cuotas y Aportaciones de Seguridad Social	0.00	0.00	0.00	0.00	0.00	0.00	0.00
8110	4124	002	004		Accesorios de Cuotas y Aportaciones de Seguridad Social	0.00	0.00	0.00	0.00	0.00	0.00	0.00
8110	4124	002	004	001	Accesorios de Cuotas y Aportaciones de Seguridad Social	0.00	0.00	0.00	0.00	0.00	0.00	0.00
8110	4129				Otras Cuotas y Aportaciones para la Seguridad Social	0.00	0.00	0.00	0.00	0.00	0.00	0.00
8110	4129	002			Otras Cuotas y Aportaciones para la Seguridad Social	0.00	0.00	0.00	0.00	0.00	0.00	0.00
8110	4129	002	009		Otras Cuotas y Aportaciones para la Seguridad Social	0.00	0.00	0.00	0.00	0.00	0.00	0.00
		Subtotal (12)				0.00	0.00	0.00	0.00	0.00	0.00	0.00
8110	4130				Contribución o Aportación de Mejoras por Obras Públicas	32,252.47	0.00	32,252.47	0.00	22,139.00	68.64	-10,113.47
8110	4131				Contribución o Aportación de Mejoras por Obras Públicas	32,252.47	0.00	32,252.47	0.00	22,139.00	68.64	-10,113.47
8110	4131	003			Contribución o Aportación de Mejoras por Obras Públicas	32,252.47	0.00	32,252.47	0.00	22,139.00	68.64	-10,113.47
8110	4131	003	001		Contribución o Aportación de Mejoras por Obras Públicas	32,252.47	0.00	32,252.47	0.00	22,139.00	68.64	-10,113.47
8110	4131	003	001	001	Para obra pública y acciones de beneficio social	32,252.47	0.00	32,252.47	0.00	22,139.00	68.64	-10,113.47
8110	4131	003	001	002	Para obras de impacto vial	0.00	0.00	0.00	0.00	0.00	0.00	0.00
8110	4131	003	001	003	Por servicios ambientales	0.00	0.00	0.00	0.00	0.00	0.00	0.00
8110	4132				Accesorios de Contribucion o Aportacion de Mejoras por Obras Publicas	0.00	0.00	0.00	0.00	0.00	0.00	0.00

8110	4132	003			Accesorios de Contribucion o Aportacion de Mejoras por Obras Publicas	0.00	0.00	0.00	0.00	0.00	0.00	0.00
8110	4132	003	002		Accesorios de Contribucion o Aportacion de Mejoras por Obras Publicas	0.00	0.00	0.00	0.00	0.00	0.00	0.00
8110	4132	003	002	001	Multas	0.00	0.00	0.00	0.00	0.00	0.00	0.00
8110	4132	003	002	002	Recargos	0.00	0.00	0.00	0.00	0.00	0.00	0.00
8110	4132	003	002	003	Gastos de Ejecución	0.00	0.00	0.00	0.00	0.00	0.00	0.00
8110	4132	003	002	004	Indemnización por devolución de cheques	0.00	0.00	0.00	0.00	0.00	0.00	0.00
		Subtotal (12)				32,252.47	0.00	32,252.47	0.00	22,139.00	68.64	-10,113.47
8110	4140				Derechos	15,749,475.71	0.00	15,749,475.71	0.00	20,991,042.00	133.28	5,241,566.29
8110	4141				Derechos por el Uso, Goce, Aprovechamiento o Explotación de Bienes de Dominio Público	8,332,410.40	0.00	8,332,410.40	0.00	11,918,517.00	143.04	3,586,106.60
8110	4141	004			Derechos por el Uso, Goce, Aprovechamiento o Explotación de Bienes de Dominio Público	8,332,410.40	0.00	8,332,410.40	0.00	11,918,517.00	143.04	3,586,106.60
8110	4141	004	001		Derechos por el Uso, Goce, Aprovechamiento o Explotación de Bienes de Dominio Público	8,332,410.40	0.00	8,332,410.40	0.00	11,918,517.00	143.04	3,586,106.60
8110	4141	004	001	001	Por Uso de Vías y Áreas Públicas para el ejercicio de Actividades Comerciales y de Servicios	8,297,503.13	0.00	8,297,503.13	0.00	11,852,159.00	142.84	3,554,655.87
8110	4141	004	001	002	De Estacionamiento en la Vía Pública y de Servicio Público	34,907.27	0.00	34,907.27	0.00	66,358.00	190.10	31,450.73
8110	4142				Derechos a los Hidrocarburos	0.00	0.00	0.00	0.00	0.00	0.00	0.00
8110	4142	004			Derechos a los Hidrocarburos	0.00	0.00	0.00	0.00	0.00	0.00	0.00
8110	4142	004	002		Derechos a los Hidrocarburos	0.00	0.00	0.00	0.00	0.00	0.00	0.00
8110	4143				Derechos por Prestación de Servicios	7,417,065.31	0.00	7,417,065.31	0.00	9,072,525.00	122.32	1,655,459.69
8110	4143	004			De Agua Potable, Drenaje, Alcantarillado y Recepcion de Caudales de Aguas Residuales para su tratamiento	7,417,065.31	0.00	7,417,065.31	0.00	9,072,525.00	122.32	1,655,459.69
8110	4143	004	003		Derechos por Prestación de Servicios	7,417,065.31	0.00	7,417,065.31	0.00	9,072,525.00	122.32	1,655,459.69
8110	4143	004	003	001	Suministro de Agua Potable	0.00	0.00	0.00	0.00	0.00	0.00	0.00
8110	4143	004	003	002	Suministro de Agua en Bloque Proporcionada por la Autoridad Municipal a Fraccionamientos, Unidades Habitacional	0.00	0.00	0.00	0.00	0.00	0.00	0.00
8110	4143	004	003	003	Autorización de Derivaciones de la Toma de Agua	0.00	0.00	0.00	0.00	0.00	0.00	0.00
8110	4143	004	003	004	Conexiones a los Sistemas de Agua y Drenaje	0.00	0.00	0.00	0.00	0.00	0.00	0.00
8110	4143	004	003	005	Reconexión a los Sistemas de Agua Potable	0.00	0.00	0.00	0.00	0.00	0.00	0.00
8110	4143	004	003	006	Control para el Establecimiento de Sistemas de Agua Potable y Alcantarillado en Fraccionamientos o Unidades He	0.00	0.00	0.00	0.00	0.00	0.00	0.00
8110	4143	004	003	007	Conexiones de Toma por el Suministro de Agua en Bloque Proporcionado por Autoridades Municipales	0.00	0.00	0.00	0.00	0.00	0.00	0.00
8110	4143	004	003	008	Derechos de Descarga de Aguas Residuales y su Tratamiento o Manejo Ecológico	0.00	0.00	0.00	0.00	0.00	0.00	0.00
8110	4143	004	003	009	Reparación de Aparatos Medidores de Consumo de Agua	0.00	0.00	0.00	0.00	0.00	0.00	0.00
8110	4143	004	003	010	Instalación de Medidores	0.00	0.00	0.00	0.00	0.00	0.00	0.00
8110	4143	004	003	011	Agua en Pipas (Permiso)	0.00	0.00	0.00	0.00	0.00	0.00	0.00
8110	4143	004	003	012	Agua en Pipas (Carga)	0.00	0.00	0.00	0.00	0.00	0.00	0.00
8110	4143	004	003	013	Obras	0.00	0.00	0.00	0.00	0.00	0.00	0.00
8110	4143	004	003	014	Rezagos	0.00	0.00	0.00	0.00	0.00	0.00	0.00
8110	4143	004	003	015	Venta de Medidores	0.00	0.00	0.00	0.00	0.00	0.00	0.00
8110	4143	004	003	016	Certificaciones	0.00	0.00	0.00	0.00	0.00	0.00	0.00
8110	4143	004	003	017	Otros	0.00	0.00	0.00	0.00	0.00	0.00	0.00
8110	4143	004	003	018	Mantenimiento de Drenaje	0.00	0.00	0.00	0.00	0.00	0.00	0.00
8110	4143	004	003	019	Dictamen de Factibilidad de Servicios	0.00	0.00	0.00	0.00	0.00	0.00	0.00
8110	4143	004	003	020	Del Registro Civil	1,564,410.26	0.00	1,564,410.26	0.00	1,691,035.00	101.60	26,625.74
8110	4143	004	003	021	De Desarrollo Urbano y Obras Públicas	860,763.90	0.00	860,763.90	0.00	539,754.00	62.71	-321,009.90
8110	4143	004	003	022	Por Servicios Prestados por Autoridades Fiscales, Administrativas y de Acceso a la Información Pública	2,105,850.26	0.00	2,105,850.26	0.00	3,486,596.00	165.57	1,380,745.74
8110	4143	004	003	023	Por Servicios de Rastros	927,831.17	0.00	927,831.17	0.00	1,365,165.00	147.14	437,333.83
8110	4143	004	003	024	Por Corral de Consejo e Identificación de Señales de Sangre, Tatuajes, Elementos Electromagnéticos y Fierros p	0.00	0.00	0.00	0.00	0.00	0.00	0.00
8110	4143	004	003	025	Por Servicios de Panteones	428,289.46	0.00	428,289.46	0.00	311,580.00	72.75	-116,709.46
8110	4143	004	003	026	Por la Expedición o Refrendo Anual de Licencias Para la Venta de Bebidas Alcohólicas al Público	1,115,133.53	0.00	1,115,133.53	0.00	1,177,577.00	105.60	62,443.47
8110	4143	004	003	027	Por Servicios Prestados por Autoridades de Seguridad Pública	0.00	0.00	0.00	0.00	0.00	0.00	0.00
8110	4143	004	003	028	Por Servicios Prestados por las Autoridades de Catastro	83,937.57	0.00	83,937.57	0.00	149,970.00	178.67	66,032.43
8110	4143	004	003	029	Por Servicios de Alumbrado Público	0.00	0.00	0.00	0.00	0.00	0.00	0.00
8110	4143	004	003	030	Por Servicios de Limpieza de Lotes Baldíos, Recolección, Traslado, y Disposición Final de Residuos Sólidos Ind	230,849.16	0.00	230,849.16	0.00	350,847.00	151.98	119,997.84
8110	4144				Accesorios de Derechos	0.00	0.00	0.00	0.00	0.00	0.00	0.00
8110	4144	004			Accesorios de Derechos	0.00	0.00	0.00	0.00	0.00	0.00	0.00
8110	4144	004	004		Accesorios de Derechos	0.00	0.00	0.00	0.00	0.00	0.00	0.00
8110	4144	004	004	001	Multas	0.00	0.00	0.00	0.00	0.00	0.00	0.00
8110	4144	004	004	002	Recargos	0.00	0.00	0.00	0.00	0.00	0.00	0.00
8110	4144	004	004	003	Gastos de Ejecución	0.00	0.00	0.00	0.00	0.00	0.00	0.00
8110	4144	004	004	004	Indemnización por devolución de cheques	0.00	0.00	0.00	0.00	0.00	0.00	0.00
8110	4149				Otros Derechos	0.00	0.00	0.00	0.00	0.00	0.00	0.00
8110	4149	004			Otros Derechos	0.00	0.00	0.00	0.00	0.00	0.00	0.00
8110	4149	004	009		Otros Derechos	0.00	0.00	0.00	0.00	0.00	0.00	0.00
		Subtotal (12)				15,749,475.71	0.00	15,749,475.71	0.00	20,991,042.00	133.28	5,241,566.29
8110	4150				Productos	0.00	0.00	0.00	0.00	0.00	0.00	0.00
8110	4151				Productos Derivados del Uso y Aprovechamiento de Bienes no Sujetos a Régimen de Dominio Público	0.00	0.00	0.00	0.00	0.00	0.00	0.00
8110	4151	005			Productos Derivados del Uso y Aprovechamiento de Bienes no Sujetos a Régimen de Dominio Público	0.00	0.00	0.00	0.00	0.00	0.00	0.00
8110	4151	005	001		Productos Derivados del Uso y Aprovechamiento de Bienes no Sujetos a Régimen de Dominio Público	0.00	0.00	0.00	0.00	0.00	0.00	0.00
8110	4151	005	001	001	Por la Venta o Arrendamiento de Bienes Municipales	0.00	0.00	0.00	0.00	0.00	0.00	0.00
8110	4151	005	001	002	Impresos y Papel Especial	0.00	0.00	0.00	0.00	0.00	0.00	0.00
8110	4151	005	001	003	Derivados de Bosques Municipales	0.00	0.00	0.00	0.00	0.00	0.00	0.00

8110	4152				Enajenación de Bienes Muebles no Sujetos a ser Inventariados	0.00	0.00	0.00	0.00	0.00	0.00	0.00
8110	4152	005			Enajenación de Bienes Muebles no Sujetos a ser Inventariados	0.00	0.00	0.00	0.00	0.00	0.00	0.00
8110	4152	005	002		Enajenación de Bienes Muebles no Sujetos a ser Inventariados	0.00	0.00	0.00	0.00	0.00	0.00	0.00
8110	4159				Otros Productos que Generan Ingresos Corrientes	0.00	0.00	0.00	0.00	0.00	0.00	0.00
8110	4159	005			Otros Productos que Generan Ingresos Corrientes	0.00	0.00	0.00	0.00	0.00	0.00	0.00
8110	4159	005	009		Otros Productos que Generan Ingresos Corrientes	0.00	0.00	0.00	0.00	0.00	0.00	0.00
8110	4159	005	009	001	Rend o Ingr Deriv de las Act de Org Desc y Em de Part Mpal que no son Propias de Derecho Público	0.00	0.00	0.00	0.00	0.00	0.00	0.00
8110	4159	005	009	002	En General, todos aquellos Ing que perciba la Hda Mpal, der de Act que no son Propias de Derecho Público	0.00	0.00	0.00	0.00	0.00	0.00	0.00
		Subtotal (12)				0.00	0.00	0.00	0.00	0.00	0.00	0.00
8110	4160				Aprovechamientos	1,671,357.14	0.00	1,671,357.14	0.00	318,779.66	19.07	-1,352,577.48
8110	4161				Incentivos Derivados de la Colaboración Fiscal	0.00	0.00	0.00	0.00	0.00	0.00	0.00
8110	4161	006			Incentivos Derivados de la Colaboración Fiscal	0.00	0.00	0.00	0.00	0.00	0.00	0.00
8110	4161	006	001		Incentivos Derivados de la Colaboración Fiscal	0.00	0.00	0.00	0.00	0.00	0.00	0.00
8110	4162				Multas	0.00	0.00	0.00	0.00	0.00	0.00	0.00
8110	4162	006			Multas	0.00	0.00	0.00	0.00	0.00	0.00	0.00
8110	4162	006	002		Multas	0.00	0.00	0.00	0.00	0.00	0.00	0.00
8110	4162	006	002	001	Sanciones Administrativas	0.00	0.00	0.00	0.00	0.00	0.00	0.00
8110	4163				Indemnizaciones	279,503.75	0.00	279,503.75	0.00	318,712.00	114.03	39,208.25
8110	4163	006			Indemnizaciones	279,503.75	0.00	279,503.75	0.00	318,712.00	114.03	39,208.25
8110	4163	006	003		Indemnizaciones	279,503.75	0.00	279,503.75	0.00	318,712.00	114.03	39,208.25
8110	4163	006	003	001	Indemnizaciones por daños a bienes municipales	279,503.75	0.00	279,503.75	0.00	318,712.00	114.03	39,208.25
8110	4163	006	003	002	Otras Indemnizaciones	0.00	0.00	0.00	0.00	0.00	0.00	0.00
8110	4164				Reintegros	1,391,853.39	0.00	1,391,853.39	0.00	67.66	0.00	-1,391,785.73
8110	4164	006			Reintegros	1,391,853.39	0.00	1,391,853.39	0.00	67.66	0.00	-1,391,785.73
8110	4164	006	004		Reintegros	1,391,853.39	0.00	1,391,853.39	0.00	67.66	0.00	-1,391,785.73
8110	4164	006	004	001	Reintegros	1,391,853.39	0.00	1,391,853.39	0.00	67.66	0.00	-1,391,785.73
8110	4165				Aprovechamientos Provenientes de Obras Públicas	0.00	0.00	0.00	0.00	0.00	0.00	0.00
8110	4165	006			Aprovechamientos Provenientes de Obras Públicas	0.00	0.00	0.00	0.00	0.00	0.00	0.00
8110	4165	006	005		Aprovechamientos Provenientes de Obras Públicas	0.00	0.00	0.00	0.00	0.00	0.00	0.00
8110	4166				Aprovechamientos por Participaciones Derivadas de la Aplicación de Leyes	0.00	0.00	0.00	0.00	0.00	0.00	0.00
8110	4166	006			Aprovechamientos por Participaciones Derivadas de la Aplicación de Leyes	0.00	0.00	0.00	0.00	0.00	0.00	0.00
8110	4166	006	006		Aprovechamientos por Participaciones Derivadas de la Aplicación de Leyes	0.00	0.00	0.00	0.00	0.00	0.00	0.00
8110	4167				Aprovechamientos por Aportaciones y Cooperaciones	0.00	0.00	0.00	0.00	0.00	0.00	0.00
8110	4167	006			Aprovechamientos por Aportaciones y Cooperaciones	0.00	0.00	0.00	0.00	0.00	0.00	0.00
8110	4167	006	007		Aprovechamientos por Aportaciones y Cooperaciones	0.00	0.00	0.00	0.00	0.00	0.00	0.00
8110	4168				Accesorios de Aprovechamientos	0.00	0.00	0.00	0.00	0.00	0.00	0.00
8110	4168	006			Accesorios de Aprovechamientos	0.00	0.00	0.00	0.00	0.00	0.00	0.00
8110	4168	006	008		Accesorios de Aprovechamientos	0.00	0.00	0.00	0.00	0.00	0.00	0.00
8110	4168	006	008	001	Multas	0.00	0.00	0.00	0.00	0.00	0.00	0.00
8110	4168	006	008	002	Recargos	0.00	0.00	0.00	0.00	0.00	0.00	0.00
8110	4168	006	008	003	Gastos de Ejecución	0.00	0.00	0.00	0.00	0.00	0.00	0.00
8110	4168	006	008	004	Indemnización por devolución de cheques	0.00	0.00	0.00	0.00	0.00	0.00	0.00
8110	4169				Otros Aprovechamientos	0.00	0.00	0.00	0.00	0.00	0.00	0.00
8110	4169	006			Otros Aprovechamientos	0.00	0.00	0.00	0.00	0.00	0.00	0.00
8110	4169	006	009		Otros Aprovechamientos	0.00	0.00	0.00	0.00	0.00	0.00	0.00
8110	4169	006	009	001	Uso o Explotación de Bienes de Dominio Público	0.00	0.00	0.00	0.00	0.00	0.00	0.00
8110	4169	006	009	002	Herencias, Legados, Cesiones y Donaciones	0.00	0.00	0.00	0.00	0.00	0.00	0.00
8110	4169	006	009	003	Resarcimientos	0.00	0.00	0.00	0.00	0.00	0.00	0.00
		Subtotal (12)				1,671,357.14	0.00	1,671,357.14	0.00	318,779.66	19.07	-1,352,577.48
8110	4170				Ingresos por Venta de Bienes y Servicios	0.00	0.00	0.00	0.00	0.00	0.00	0.00
8110	4171				Ingresos por Venta de Mercancías	0.00	0.00	0.00	0.00	0.00	0.00	0.00
8110	4171	007			Ingresos por Venta de Mercancías	0.00	0.00	0.00	0.00	0.00	0.00	0.00
8110	4171	007	001		Ingresos por Venta de Mercancías	0.00	0.00	0.00	0.00	0.00	0.00	0.00
8110	4172				Ingresos por Venta de Bienes y Servicios Producidos en Establecimientos del Gobierno	0.00	0.00	0.00	0.00	0.00	0.00	0.00
8110	4172	007			Ingresos por Venta de Bienes y Servicios Producidos en Establecimientos del Gobierno	0.00	0.00	0.00	0.00	0.00	0.00	0.00
8110	4172	007	002		Ingresos por Venta de Bienes y Servicios Producidos en Establecimientos del Gobierno	0.00	0.00	0.00	0.00	0.00	0.00	0.00
8110	4173				Ingresos por Venta de Bienes y Servicios de Organismos Descentralizados	0.00	0.00	0.00	0.00	0.00	0.00	0.00
8110	4173	007			Ingresos por Venta de Bienes y Servicios de Organismos Descentralizados	0.00	0.00	0.00	0.00	0.00	0.00	0.00
8110	4173	007	003		Ingresos por Venta de Bienes y Servicios de Organismos Descentralizados	0.00	0.00	0.00	0.00	0.00	0.00	0.00
8110	4173	007	003	001	Estancias Infantiles	0.00	0.00	0.00	0.00	0.00	0.00	0.00
8110	4173	007	003	002	Farmacias	0.00	0.00	0.00	0.00	0.00	0.00	0.00
8110	4173	007	003	003	Servicios Médicos	0.00	0.00	0.00	0.00	0.00	0.00	0.00
8110	4173	007	003	004	Productos Nutricionales (Amerante, Soya, Etc.)	0.00	0.00	0.00	0.00	0.00	0.00	0.00
8110	4173	007	003	005	Velatorios	0.00	0.00	0.00	0.00	0.00	0.00	0.00
8110	4173	007	003	006	Colegiaturas	0.00	0.00	0.00	0.00	0.00	0.00	0.00
8110	4173	007	003	007	Huertos Familiares	0.00	0.00	0.00	0.00	0.00	0.00	0.00
8110	4173	007	003	008	Servicios de Alberca	0.00	0.00	0.00	0.00	0.00	0.00	0.00
8110	4173	007	003	009	Panadería	0.00	0.00	0.00	0.00	0.00	0.00	0.00
8110	4173	007	003	010	Servicios de Laboratorio	0.00	0.00	0.00	0.00	0.00	0.00	0.00
8110	4173	007	003	011	Servicios de Baños Públicos	0.00	0.00	0.00	0.00	0.00	0.00	0.00
8110	4173	007	003	012	Inscripciones	0.00	0.00	0.00	0.00	0.00	0.00	0.00
8110	4173	007	003	013	Desayunos Escolares	0.00	0.00	0.00	0.00	0.00	0.00	0.00
8110	4173	007	003	014	Productos Básicos (Despensas)	0.00	0.00	0.00	0.00	0.00	0.00	0.00

8110	4173	007	003	015	Servicios Jurídicos	0.00	0.00	0.00	0.00	0.00	0.00	0.00
8110	4173	007	003	016	Servicios Psicológicos	0.00	0.00	0.00	0.00	0.00	0.00	0.00
8110	4173	007	003	017	Servicios de Terapia y Discapacidad	0.00	0.00	0.00	0.00	0.00	0.00	0.00
8110	4173	007	003	018	Ingresos diversos	0.00	0.00	0.00	0.00	0.00	0.00	0.00
8110	4173	007	003	019	Ingresos de Organismos del Deporte	0.00	0.00	0.00	0.00	0.00	0.00	0.00
8110	4173	007	003	020	Ingresos por Fideicomisos y Empresas de Participación Municipal	0.00	0.00	0.00	0.00	0.00	0.00	0.00
8110	4173	007	003	021	Rendimientos o Ingresos Derivados de Organismos Descentralizados y Fideicomisos, cuando por su naturaleza corr	0.00	0.00	0.00	0.00	0.00	0.00	0.00
8110	4173	007	003	022	Rendimientos o Ingresos Derivados de Empresas de participación Estatal, cuando por su naturaleza correspondana	0.00	0.00	0.00	0.00	0.00	0.00	0.00
8110	4174				Ingresos de Operación de Entidades Paraestatales Empresariales no Financieras	0.00	0.00	0.00	0.00	0.00	0.00	0.00
8110	4174	007			Ingresos de Operación de Entidades Paraestatales Empresariales no Financieras	0.00	0.00	0.00	0.00	0.00	0.00	0.00
8110	4174	007	004		Ingresos de Operación de Entidades Paraestatales Empresariales no Financieras	0.00	0.00	0.00	0.00	0.00	0.00	0.00
		Subtotal (12)				0.00	0.00	0.00	0.00	0.00	0.00	0.00
8110	4190				Ingresos no Compren en los numerales anteriores causados en Ejer Ant Pendientes de Liquidación o Pago	0.00	0.00	0.00	0.00	0.00	0.00	0.00
8110	4191				Imp no Compren en los numerales anteriores causados en Ejer Ant Pendientes de Liquidación o Pago	0.00	0.00	0.00	0.00	0.00	0.00	0.00
8110	4191	009			Imp no Compren en los numerales anteriores causados en Ejer Ant Pendientes de Liquidación o Pago	0.00	0.00	0.00	0.00	0.00	0.00	0.00
8110	4191	009	001		Impuestos no Comprendidos en los numerales anteriores causados en Ejer Ant Pend de Liquidación o Pago	0.00	0.00	0.00	0.00	0.00	0.00	0.00
8110	4192				Contrib de Mejoras, Derechos, Prod y Aprov no Compen en los numerales anteriores causados en Ejer Ant Pend de	0.00	0.00	0.00	0.00	0.00	0.00	0.00
8110	4192	009			Contrib de Mejoras, Derechos, Prod y Aprov no Compen en los numerales anteriores causados en Ejer Ant Pend de	0.00	0.00	0.00	0.00	0.00	0.00	0.00
8110	4192	009	002		Contrib de Mejoras, Derechos, Prod y Aprov no Compen en los numerales anteriores causados en Ejer Ant Pend de	0.00	0.00	0.00	0.00	0.00	0.00	0.00
		Subtotal (12)				0.00	0.00	0.00	0.00	0.00	0.00	0.00
8110	4200				Participaciones, Aportaciones, Convenios y Subsidios	314,463,068.47	0.00	314,463,068.47	0.00	303,629,339.07	96.55	-10,833,729.40
8110	4210				Las Participaciones derivadas de la aplicación de la Ley de Coordinación Fiscal y demás ordenamientos juridic	314,463,068.47	0.00	314,463,068.47	0.00	303,629,339.07	96.55	-10,833,729.40
8110	4211				Participaciones	176,491,998.72	0.00	176,491,998.72	0.00	181,204,215.48	102.67	4,712,216.76
8110	4211	001			Participaciones	176,491,998.72	0.00	176,491,998.72	0.00	181,204,215.48	102.67	4,712,216.76
8110	4211	001	001		Participaciones	176,491,998.72	0.00	176,491,998.72	0.00	181,204,215.48	102.67	4,712,216.76
8110	4211	001	001	001	Fondo General de Participaciones	98,159,123.00	0.00	98,159,123.00	0.00	93,222,600.52	94.97	-4,936,522.48
8110	4211	001	001	002	Fondo de Fomentos Municipal	21,913,202.00	0.00	21,913,202.00	0.00	19,156,364.82	87.42	-2,756,837.18
8110	4211	001	001	003	Fondo de Fiscalización y Recaudacion	9,599,126.00	0.00	9,599,126.00	0.00	9,457,688.98	98.53	-141,437.02
8110	4211	001	001	004	Correspondientes al Impuesto Especial sobre Producción y Servicios	1,632,578.00	0.00	1,632,578.00	0.00	1,878,109.52	115.05	245,623.52
8110	4211	001	001	005	Correspondientes al Impuesto Sobre Automóviles Nuevos	3,485,565.00	0.00	3,485,565.00	0.00	3,110,130.38	89.23	-375,434.62
8110	4211	001	001	006	Correspondientes al Impuesto Sobre Tenencia o Uso de Vehículos	76.00	0.00	76.00	0.00	0.00	0.00	-76.00
8110	4211	001	001	007	Correspondientes al Fondo de Compensación del Impuesto Sobre Automóviles Nuevos	737,913.00	0.00	737,913.00	0.00	737,913.07	100.00	0.07
8110	4211	001	001	008	Las derivadas de la aplicación del artículo 4-A de la Ley de Coordinación Fiscal	3,775,462.00	0.00	3,775,462.00	0.00	3,704,885.26	98.13	-70,576.74
8110	4211	001	001	009	Del Impuesto Sobre Tenencia o Uso de Vehículos Automotores	2,470,535.00	0.00	2,470,535.00	0.00	3,182,350.95	128.81	711,815.95
8110	4211	001	001	010	Del Impuesto Sobre Adquisición de Vehículos automotores Usados	157,412.00	0.00	157,412.00	0.00	129,964.12	82.56	-27,447.88
8110	4211	001	001	011	Del Impuesto Sobre Loterías, Rifas, Sorteos, Concursos y Juegos Permitidos con Cruce de Apuestas	245,035.00	0.00	245,035.00	0.00	315,554.30	128.78	70,519.30
8110	4211	001	001	012	Las demás der de la aplic del Título Sépt del Cód Finan para el Edo de Mé y Mpios, así como de los convenios,	0.00	0.00	0.00	0.00	0.00	0.00	0.00
8110	4211	001	001	013	Programa de Acciones para el Desarrollo (PAD)	0.00	0.00	0.00	0.00	0.00	0.00	0.00
8110	4211	001	001	014	Fondo Estatal de Fortalecimiento Municipal (FEFOM)	26,068,251.33	0.00	26,068,251.33	0.00	26,068,251.33	100.00	0.00
8110	4211	001	001	015	Remanentes Gasto de Inversión Sectorial (PAD)	0.00	0.00	0.00	0.00	0.00	0.00	0.00
8110	4211	001	001	016	Remanentes Programa de Apoyo al Gasto de Inversión de los Municipios (FEFOM)	174,284.39	0.00	174,284.39	0.00	0.00	0.00	-174,284.39
8110	4211	001	001	017	Otros Recursos Estatales	0.00	0.00	0.00	0.00	0.00	0.00	0.00
8110	4211	001	001	018	Recursos del CEDIPIEM	0.00	0.00	0.00	0.00	0.00	0.00	0.00
8110	4211	001	001	019	Recursos del Sistema DIFEM	0.00	0.00	0.00	0.00	0.00	0.00	0.00
8110	4211	001	001	020	Mecánica Teatral	0.00	0.00	0.00	0.00	0.00	0.00	0.00
8110	4211	001	001	021	El Impuesto Sobre la Renta efectivamente enterado a la Federación, corresp al salario de su personal que prest	7,910,280.00	0.00	7,910,280.00	0.00	13,095,266.00	165.55	5,184,986.00
8110	4211	001	001	022	A la venta final de bebidas con contenido alcohólico	163,158.00	0.00	163,158.00	0.00	163,281.98	100.08	123.98
8110	4211	001	001	023	Fondo de Estabilizacion de los Ingresos de las Entidades Federativas (FEIEF)	0.00	0.00	0.00	0.00	6,981,764.25	0.00	6,981,764.25
8110	4212				Aportaciones Federales	137,971,069.75	0.00	137,971,069.75	0.00	122,425,123.59	88.73	-15,545,946.16
8110	4212	001			Aportaciones	137,971,069.75	0.00	137,971,069.75	0.00	122,425,123.59	88.73	-15,545,946.16
8110	4212	001	002		Aportaciones	137,971,069.75	0.00	137,971,069.75	0.00	122,425,123.59	88.73	-15,545,946.16
8110	4212	001	002	001	Fondo de Aportaciones para Infraestructura Social Municipal	42,327,375.10	0.00	42,327,375.10	0.00	42,327,375.10	100.00	0.00
8110	4212	001	002	002	Fondo de Aport para el Fort de los Mpios y de las Demarcaciones Territoriales del Distrito Federal	70,913,012.71	0.00	70,913,012.71	0.00	70,916,820.07	100.01	3,807.36
8110	4212	001	002	003	Remanentes de Ramo 33 (FISM)	1,078,294.78	0.00	1,078,294.78	0.00	0.00	0.00	-1,078,294.78
8110	4212	001	002	004	Remanentes de Ramo 33 (FORTAMUN)	1,151,498.00	0.00	1,151,498.00	0.00	0.00	0.00	-1,151,498.00
8110	4212	001	002	005	Recursos del Programa Hábitat	0.00	0.00	0.00	0.00	0.00	0.00	0.00
8110	4212	001	002	006	Excedentes Petroleros	0.00	0.00	0.00	0.00	0.00	0.00	0.00
8110	4212	001	002	007	Ramo 23	0.00	0.00	0.00	0.00	0.00	0.00	0.00
8110	4212	001	002	008	FORTASEG	8,952,124.00	0.00	8,952,124.00	0.00	8,971,525.42	100.22	19,401.42
8110	4212	001	002	009	Remanentes Otros Recursos Federales	3,061,515.16	0.00	3,061,515.16	0.00	0.00	0.00	-3,061,515.16
8110	4212	001	002	010	Otros Recursos Federales	10,000,000.00	0.00	10,000,000.00	0.00	0.00	0.00	-10,000,000.00
8110	4212	001	002	011	Recursos del Programa de ahorro y subsidio para la vivienda, "Tu Casa", (FONHAPO)	0.00	0.00	0.00	0.00	0.00	0.00	0.00
8110	4212	001	002	012	Recursos del Programa para el Desarrollo de Zonas Prioritarias	0.00	0.00	0.00	0.00	0.00	0.00	0.00
8110	4212	001	002	013	Recursos del Programa 3 X 1 para Migrantes.	0.00	0.00	0.00	0.00	0.00	0.00	0.00

8110	4212	001	002	014	Recursos del Programa de Empleo Temporal (PET).	0.00	0.00	0.00	0.00	0.00	0.00	0.00
8110	4212	001	002	015	Recursos del Programa de Vivienda Rural.	0.00	0.00	0.00	0.00	0.00	0.00	0.00
8110	4212	001	002	016	Recursos del Programa de Opciones Productivas.	0.00	0.00	0.00	0.00	0.00	0.00	0.00
8110	4212	001	002	017	Recursos para el Rescate de Espacios Públicos	0.00	0.00	0.00	0.00	0.00	0.00	0.00
8110	4212	001	002	018	Recursos del Fideicomiso Fondo Nacional de Habitaciones Populares	0.00	0.00	0.00	0.00	0.00	0.00	0.00
8110	4212	001	002	019	Recursos del Programa CONADE	0.00	0.00	0.00	0.00	0.00	0.00	0.00
8110	4212	001	002	020	Recursos para el Programa Calidad para el Deporte CONADE	0.00	0.00	0.00	0.00	0.00	0.00	0.00
8110	4212	001	002	021	Recursos del Programa Cultura Física CONADE	0.00	0.00	0.00	0.00	0.00	0.00	0.00
8110	4212	001	002	022	Recursos de CONACULTA	0.00	0.00	0.00	0.00	0.00	0.00	0.00
8110	4212	001	002	023	Recursos Programa de Devolución de Derechos PRODER	0.00	0.00	0.00	0.00	0.00	0.00	0.00
8110	4212	001	002	024	Recursos para agua Potable, Alcantarillado y Saneamiento en zonas Urbanas APAZU	0.00	0.00	0.00	0.00	0.00	0.00	0.00
8110	4212	001	002	025	Recursos de Inst Nac para el Desarrollo de Capacidades del Sector Rural INCA RURAL / Sist Nac de Capacitación	0.00	0.00	0.00	0.00	0.00	0.00	0.00
8110	4212	001	002	026	Recursos de la Comisión Nacional para el Desarrollo de los Pueblos Indígenas CDI.	0.00	0.00	0.00	0.00	0.00	0.00	0.00
8110	4212	001	002	027	Fondo de Aportaciones para la Seguridad Pública. (FASP)	487,250.00	0.00	487,250.00	0.00	209,403.00	42.96	-277,847.00
8110	4213				Convenios	0.00	0.00	0.00	0.00	0.00	0.00	0.00
8110	4213	001			Convenios	0.00	0.00	0.00	0.00	0.00	0.00	0.00
8110	4213	001	003		Convenios	0.00	0.00	0.00	0.00	0.00	0.00	0.00
8110	4213	001	003	001	Multas Federales No Fiscales	0.00	0.00	0.00	0.00	0.00	0.00	0.00
8110	4213	001	003	002	Convenios de Tránsito Estatal con Municipios	0.00	0.00	0.00	0.00	0.00	0.00	0.00
8110	4214				Incentivos Derivados de la Colaboración Fiscal	0.00	0.00	0.00	0.00	0.00	0.00	0.00
8110	4214	001			Incentivos Derivados de la Colaboración Fiscal	0.00	0.00	0.00	0.00	0.00	0.00	0.00
8110	4214	001	001		Incentivos Derivados de la Colaboración Fiscal	0.00	0.00	0.00	0.00	0.00	0.00	0.00
		Subtotal (12)				314,463,068.47	0.00	314,463,068.47	0.00	303,629,339.07	96.55	-10,833,729.40
8110	4220				Transferencias, Asignaciones, Subsidios y Otras Ayudas	0.00	0.00	0.00	0.00	0.00	0.00	0.00
8110	4221				Transferencias Internas y Asignaciones al Sector Público	0.00	0.00	0.00	0.00	0.00	0.00	0.00
8110	4221	002			Transferencias Internas y Asignaciones al Sector Público	0.00	0.00	0.00	0.00	0.00	0.00	0.00
8110	4221	002	001		Transferencias Internas y Asignaciones al Sector Público	0.00	0.00	0.00	0.00	0.00	0.00	0.00
8110	4222				Transferencias al Resto del Sector Público	0.00	0.00	0.00	0.00	0.00	0.00	0.00
8110	4222	002			Transferencias al Resto del Sector Público	0.00	0.00	0.00	0.00	0.00	0.00	0.00
8110	4222	002	002		Transferencias al Resto del Sector Público	0.00	0.00	0.00	0.00	0.00	0.00	0.00
8110	4223				Subsidios y Subvenciones	0.00	0.00	0.00	0.00	0.00	0.00	0.00
8110	4223	002			Subsidios y Subvenciones	0.00	0.00	0.00	0.00	0.00	0.00	0.00
8110	4223	002	003		Subsidios y Subvenciones	0.00	0.00	0.00	0.00	0.00	0.00	0.00
8110	4223	002	003	001	Subsidios y Subvenciones	0.00	0.00	0.00	0.00	0.00	0.00	0.00
8110	4223	002	003	002	Subsidios para Gastos de Operación	0.00	0.00	0.00	0.00	0.00	0.00	0.00
8110	4224				Ayudas Sociales	0.00	0.00	0.00	0.00	0.00	0.00	0.00
8110	4224	002			Ayudas Sociales	0.00	0.00	0.00	0.00	0.00	0.00	0.00
8110	4224	002	004		Ayudas Sociales	0.00	0.00	0.00	0.00	0.00	0.00	0.00
8110	4225				Pensiones y Jubilaciones	0.00	0.00	0.00	0.00	0.00	0.00	0.00
8110	4225	002			Pensiones y Jubilaciones	0.00	0.00	0.00	0.00	0.00	0.00	0.00
8110	4225	002	005		Pensiones y Jubilaciones	0.00	0.00	0.00	0.00	0.00	0.00	0.00
		Subtotal (12)				0.00	0.00	0.00	0.00	0.00	0.00	0.00
8110	4300				Otros Ingresos y Beneficios	10,992,643.90	0.00	10,992,643.90	0.00	6,052,708.94	48.01	-5,929,934.96
8110	4310				Ingresos Financieros	98,086.00	0.00	98,086.00	0.00	574,214.77	585.42	476,128.77
8110	4311				Utilidades, Dividendos y Rendimientos de Inversiones en Créditos, Valores y Bonos, por Acciones y Participació	98,086.00	0.00	98,086.00	0.00	574,214.77	585.42	476,128.77
8110	4311	001			Intereses Ganados de Valores, Créditos, Bonos y Otros	98,086.00	0.00	98,086.00	0.00	574,214.77	585.42	476,128.77
8110	4311	001	001		Intereses Ganados de Valores, Créditos, Bonos y Otros	98,086.00	0.00	98,086.00	0.00	574,214.77	585.42	476,128.77
8110	4311	001	001	001	Derivados de Recursos Propios	8,116.00	0.00	8,116.00	0.00	196.95	2.43	-7,919.05
8110	4311	001	001	002	Derivados de Participaciones Federales	72,720.00	0.00	72,720.00	0.00	569,023.48	782.49	496,303.48
8110	4311	001	001	003	Derivados del Ramo 33	0.00	0.00	0.00	0.00	0.00	0.00	0.00
8110	4311	001	001	004	Ingresos Financieros por FISM	14,450.00	0.00	14,450.00	0.00	2,306.79	15.96	-12,143.21
8110	4311	001	001	005	Ingresos Financieros por FORTAMUNDF	2,800.00	0.00	2,800.00	0.00	2,687.55	95.98	-112.45
8110	4311	001	001	006	Derivados de Recursos de Programas Estatales	0.00	0.00	0.00	0.00	0.00	0.00	0.00
8110	4319				Otros Ingresos Financieros	0.00	0.00	0.00	0.00	0.00	0.00	0.00
8110	4319	001			Otros Ingresos Financieros	0.00	0.00	0.00	0.00	0.00	0.00	0.00
8110	4319	001	009		Otros Ingresos Financieros	0.00	0.00	0.00	0.00	0.00	0.00	0.00
		Subtotal (12)				98,086.00	0.00	98,086.00	0.00	574,214.77	585.42	476,128.77
8110	4320				Incremento por Variación de Inventarios	0.00	0.00	0.00	0.00	0.00	0.00	0.00
8110	4321				Incremento por Variación de Inventarios de Mercancías para Venta	0.00	0.00	0.00	0.00	0.00	0.00	0.00
8110	4321	002			Incremento por Variación de Inventarios de Mercancías para Venta	0.00	0.00	0.00	0.00	0.00	0.00	0.00
8110	4321	002	001		Incremento por Variación de Inventarios de Mercancías para Venta	0.00	0.00	0.00	0.00	0.00	0.00	0.00
8110	4322				Incremento por Variación de Inventarios de Mercancías Terminadas	0.00	0.00	0.00	0.00	0.00	0.00	0.00
8110	4322	002			Incremento por Variación de Inventarios de Mercancías Terminadas	0.00	0.00	0.00	0.00	0.00	0.00	0.00
8110	4322	002	002		Incremento por Variación de Inventarios de Mercancías Terminadas	0.00	0.00	0.00	0.00	0.00	0.00	0.00
8110	4323				Incremento por Variación de Inventarios de Mercancías en Proceso de Elaboración	0.00	0.00	0.00	0.00	0.00	0.00	0.00
8110	4323	002			Incremento por Variación de Inventarios de Mercancías en Proceso de Elaboración	0.00	0.00	0.00	0.00	0.00	0.00	0.00
8110	4323	002	003		Incremento por Variación de Inventarios de Mercancías en Proceso de Elaboración	0.00	0.00	0.00	0.00	0.00	0.00	0.00
8110	4324				Incremento por Variación de Inventarios de Materias Primas, Materiales y Suministros para Producción	0.00	0.00	0.00	0.00	0.00	0.00	0.00
8110	4324	002			Incremento por Variación de Inventarios de Materias Primas, Materiales y Suministros para Producción	0.00	0.00	0.00	0.00	0.00	0.00	0.00
8110	4324	002	004		Incremento por Variación de Inventarios de Materias Primas, Materiales y Suministros para Producción	0.00	0.00	0.00	0.00	0.00	0.00	0.00
8110	4325				Incremento por Variación de Almacén de Materias Primas, Materiales y Suministros de Consumo	0.00	0.00	0.00	0.00	0.00	0.00	0.00
8110	4325	002			Incremento por Variación de Almacén de Materias Primas, Materiales y Suministros de Consumo	0.00	0.00	0.00	0.00	0.00	0.00	0.00

8110	4325	002	005		Incremento por Variación de Almacén de Materias Primas, Materiales y Suministros de Consumo	0.00	0.00	0.00	0.00	0.00	0.00	0.00
		Subtotal (12)				0.00	0.00	0.00	0.00	0.00	0.00	0.00
8110	4330				**Disminución del Exceso de Estimaciones por Pérdida o Deterioro u Obsolescencia**	0.00	0.00	0.00	0.00	0.00	0.00	0.00
8110	4331				Disminución del Exceso de Estimaciones por Pérdida o Deterioro u Obsolescencia	0.00	0.00	0.00	0.00	0.00	0.00	0.00
8110	4331	003			Disminución del Exceso de Estimaciones por Pérdida o Deterioro u Obsolescencia	0.00	0.00	0.00	0.00	0.00	0.00	0.00
8110	4331	003	001		Disminución del Exceso de Estimaciones por Pérdida o Deterioro u Obsolescencia	0.00	0.00	0.00	0.00	0.00	0.00	0.00
		Subtotal (12)				0.00	0.00	0.00	0.00	0.00	0.00	0.00
8110	4340				**Disminución del Exceso de Provisiones**	0.00	0.00	0.00	0.00	0.00	0.00	0.00
8110	4341				Disminución del Exceso en Provisiones	0.00	0.00	0.00	0.00	0.00	0.00	0.00
8110	4341	004			Disminución del Exceso en Provisiones	0.00	0.00	0.00	0.00	0.00	0.00	0.00
8110	4341	004	001		Disminución del Exceso en Provisiones	0.00	0.00	0.00	0.00	0.00	0.00	0.00
		Subtotal (12)				0.00	0.00	0.00	0.00	0.00	0.00	0.00
8110	4350				**Ingresos Derivados de Financiamientos**	10,848,507.80	0.00	10,848,507.80	0.00	0.00	0.00	-10,848,507.80
8110	4351				Ingresos derivados de Financiamientos	10,848,507.80	0.00	10,848,507.80	0.00	0.00	0.00	-10,848,507.80
8110	4351	005			Ingresos derivados de Financiamientos	10,848,507.80	0.00	10,848,507.80	0.00	0.00	0.00	-10,848,507.80
8110	4351	005	001		Ingresos derivados de Financiamientos	10,848,507.80	0.00	10,848,507.80	0.00	0.00	0.00	-10,848,507.80
8110	4351	005	001	001	Banco Nacional de Obras y Servicios Públicos	0.00	0.00	0.00	0.00	0.00	0.00	0.00
8110	4351	005	001	002	Otras Instituciones Públicas	0.00	0.00	0.00	0.00	0.00	0.00	0.00
8110	4351	005	001	003	Instituciones Privadas	0.00	0.00	0.00	0.00	0.00	0.00	0.00
8110	4351	005	001	004	Particulares	0.00	0.00	0.00	0.00	0.00	0.00	0.00
8110	4351	005	001	005	Pasivos Generados al Cierre del Ejercicio Fiscal Pendientes de Pago	10,848,507.80	0.00	10,848,507.80	0.00	0.00	0.00	-10,848,507.80
8110	4351	005	001	006	Los Derivados de las Operaciones de Credito en los terminos que establece el Titulo Octavo del Codigo Financie	0.00	0.00	0.00	0.00	0.00	0.00	0.00
		Subtotal (12)				10,848,507.80	0.00	10,848,507.80	0.00	0.00	0.00	-10,848,507.80
8110	4390				**Otros Ingresos y Beneficios Varios**	36,050.00	0.00	36,050.00	0.00	4,478,494.17	12,423.01	4,442,444.17
8110	4391				Otros Ingresos de Ejercicios Anteriores	0.00	0.00	0.00	0.00	0.00	0.00	0.00
8110	4391	009			Otros Ingresos de Ejercicios Anteriores	0.00	0.00	0.00	0.00	0.00	0.00	0.00
8110	4391	009	001		Otros Ingresos de Ejercicios Anteriores	0.00	0.00	0.00	0.00	0.00	0.00	0.00
8110	4392				Bonificaciones y Descuentos Obtenidos	0.00	0.00	0.00	0.00	0.00	0.00	0.00
8110	4392	009			Bonificaciones y Descuentos Obtenidos	0.00	0.00	0.00	0.00	0.00	0.00	0.00
8110	4392	009	002		Bonificaciones y Descuentos Obtenidos	0.00	0.00	0.00	0.00	0.00	0.00	0.00
8110	4393				Diferencias por Tipo de Cambio a Favor en Efectivo y Equivalentes	0.00	0.00	0.00	0.00	0.00	0.00	0.00
8110	4393	009			Diferencias por Tipo de Cambio a Favor en Efectivo y Equivalentes	0.00	0.00	0.00	0.00	0.00	0.00	0.00
8110	4393	009	003		Diferencias por Tipo de Cambio a Favor en Efectivo y Equivalentes	0.00	0.00	0.00	0.00	0.00	0.00	0.00
8110	4394				Diferencias de Cotizaciones a Favor en Valores Negociables	0.00	0.00	0.00	0.00	0.00	0.00	0.00
8110	4394	009			Diferencias de Cotizaciones a Favor en Valores Negociables	0.00	0.00	0.00	0.00	0.00	0.00	0.00
8110	4394	009	004		Diferencias de Cotizaciones a Favor en Valores Negociables	0.00	0.00	0.00	0.00	0.00	0.00	0.00
8110	4395				Resultado por Posición Monetaria	0.00	0.00	0.00	0.00	0.00	0.00	0.00
8110	4395	009			Resultado por Posición Monetaria	0.00	0.00	0.00	0.00	0.00	0.00	0.00
8110	4395	009	005		Resultado por Posición Monetaria	0.00	0.00	0.00	0.00	0.00	0.00	0.00
8110	4396				Utilidades por Participación Patrimonial	0.00	0.00	0.00	0.00	0.00	0.00	0.00
8110	4396	009			Utilidades por Participación Patrimonial	0.00	0.00	0.00	0.00	0.00	0.00	0.00
8110	4396	009	006		Utilidades por Participación Patrimonial	0.00	0.00	0.00	0.00	0.00	0.00	0.00
8110	4399				Otros Ingresos y Beneficios Varios	36,050.00	0.00	36,050.00	0.00	4,478,494.17	12,423.01	4,442,444.17
8110	4399	009			Otros Ingresos y Beneficios Varios	36,050.00	0.00	36,050.00	0.00	4,478,494.17	12,423.01	4,442,444.17
8110	4399	009	009		Otros Ingresos y Beneficios Varios	36,050.00	0.00	36,050.00	0.00	4,478,494.17	12,423.01	4,442,444.17
8110	4399	009	009	001	Aportaciones por Gestoria de Diputados	0.00	0.00	0.00	0.00	0.00	0.00	0.00
8110	4399	009	009	002	Ingresos por Audiencia Pública	0.00	0.00	0.00	0.00	0.00	0.00	0.00
8110	4399	009	009	003	Actualización de Inversiones en UDIS	0.00	0.00	0.00	0.00	0.00	0.00	0.00
8110	4399	009	009	004	Intereses por Inversiones en UDIS	0.00	0.00	0.00	0.00	0.00	0.00	0.00
8110	4399	009	009	005	Otros Convenios	0.00	0.00	0.00	0.00	36,210.00	0.00	36,210.00
8110	4399	009	009	006	Ingresos Derivados de Ejercicios Anteriores no aplicados	0.00	0.00	0.00	0.00	0.00	0.00	0.00
8110	4399	009	009	007	Otros Ingresos Varios	36,050.00	0.00	36,050.00	0.00	4,393,831.17	12,166.16	4,357,781.17
8110	4399	009	009	008	Otros Ingresos por Donativos	0.00	0.00	0.00	0.00	48,453.00	0.00	48,453.00
		Subtotal (12)				36,050.00	0.00	36,050.00	0.00	4,478,494.17	12,423.01	4,442,444.17
					TOTAL INGRESOS:	358,839,922.30	0.00	358,839,922.30	0.00	360,172,672.37	97.51	-8,857,349.93

PRESIDENCIA MUNICIPAL
PRESTELES GABRIEL CEGOS GARCIA
2019 2021
Gobierno con Experiencia
Ayuntamiento de Tenancingo

PRESIDENCIA MUNICIPAL
2019 2021
Gobierno con Experiencia
Ayuntamiento de Tenancingo

SECRETARIA DEL AYUNTAMIENTO
SECRETARIO
LIC. JULIO CESAR LOPEZ VASQUEZ
2019 2021
Gobierno con Experiencia
Ayuntamiento de Tenancingo

Gobierno con Experiencia

Cuenta Pública 2019
Estado Analítico del Ejercicio del Presupuesto de Egresos
Clasificación por Objeto del Gasto (Capítulo y Concepto)
(Pesos)

MUNICIPIO DE TENANCINGO 0058

DEL 1 DE ENERO AL 31 DE DICIEMBRE DE 2019

CUENTA (3)	Concepto (4)	Egresos							Subejercicio (12)
		Aprobado (5)	Ampliaciones/ Reducciones (6)	Modificado (7)	Comprometido (8)	Devengado (9)	Ejercido (10)	Pagado (11)	
1000	SERVICIOS PERSONALES	146,751,215.74	28,400,329.06	175,151,544.80	747,107.41	46,996,497.68	175,218,527.92	127,474,922.83	-66,983.12
1100	REMUNERACIONES AL PERSONAL DE CARÁCTER PERMANENTE	82,178,117.75	10,608,595.10	92,786,712.85	1,043,136.55	31,113,520.54	92,780,815.75	60,624,158.66	5,897.10
1110	Dietas	8,857,562.63	580,120.18	9,437,682.81	0.00	3,617,971.82	9,437,682.81	5,819,710.99	0.00
1111	Dietas	8,857,562.63	580,120.18	9,437,682.81	0.00	3,617,971.82	9,437,682.81	5,819,710.99	0.00
1120	Haberes	0.00	0.00	0.00	0.00	0.00	0.00	0.00	0.00
1121	Haberes	0.00	0.00	0.00	0.00	0.00	0.00	0.00	0.00
1130	Sueldos base al personal permanente	73,320,555.12	10,028,474.92	83,349,030.04	1,043,136.55	27,495,548.72	83,343,132.94	54,804,447.67	5,897.10
1131	Sueldo base	73,320,555.12	10,028,474.92	83,349,030.04	1,043,136.55	27,495,548.72	83,343,132.94	54,804,447.67	5,897.10
1132	Otro sueldo magisterio	0.00	0.00	0.00	0.00	0.00	0.00	0.00	0.00
1133	Hora clase	0.00	0.00	0.00	0.00	0.00	0.00	0.00	0.00
1134	Carrera magisterial	0.00	0.00	0.00	0.00	0.00	0.00	0.00	0.00
1135	Carrera docente	0.00	0.00	0.00	0.00	0.00	0.00	0.00	0.00
1140	Remuneraciones por adscripción laboral en el extranjero	0.00	0.00	0.00	0.00	0.00	0.00	0.00	0.00
1141	Remuneraciones por adscripción laboral en el extranjero	0.00	0.00	0.00	0.00	0.00	0.00	0.00	0.00
1200	REMUNERACIONES AL PERSONAL DE CARÁCTER TRANSITORIO	640,948.98	3,482,967.70	4,123,916.68	0.00	155,797.04	4,123,916.68	3,968,119.64	0.00
1210	Honorarios asimilables a salarios	0.00	0.00	0.00	0.00	0.00	0.00	0.00	0.00
1211	Honorarios asimilables al salario	0.00	0.00	0.00	0.00	0.00	0.00	0.00	0.00
1220	Sueldos base al personal eventual	640,948.98	3,482,967.70	4,123,916.68	0.00	155,797.04	4,123,916.68	3,968,119.64	0.00
1221	Sueldo por interinato	0.00	0.00	0.00	0.00	0.00	0.00	0.00	0.00
1222	Sueldos y salarios compactados al personal eventual	640,948.98	3,482,967.70	4,123,916.68	0.00	155,797.04	4,123,916.68	3,968,119.64	0.00
1223	Becas para médicos residentes	0.00	0.00	0.00	0.00	0.00	0.00	0.00	0.00
1230	Retribuciones por servicios de carácter social	0.00	0.00	0.00	0.00	0.00	0.00	0.00	0.00
1231	Compensación por servicio social	0.00	0.00	0.00	0.00	0.00	0.00	0.00	0.00
1240	Retribución a los representantes de los trabajadores y de los patrones en la	0.00	0.00	0.00	0.00	0.00	0.00	0.00	0.00
1241	Compensación a representante	0.00	0.00	0.00	0.00	0.00	0.00	0.00	0.00
1300	REMUNERACIONES ADICIONALES Y ESPECIALES	46,462,654.57	6,645,723.97	53,108,378.54	-297,529.14	15,525,830.10	53,233,008.76	38,004,707.80	-124,630.22
1310	Primas por años de servicio efectivos prestados	1,032,240.00	39,160.00	1,071,400.00	0.00	345,840.00	1,018,160.00	672,320.00	53,240.00
1311	Prima por año de servicio	1,032,240.00	39,160.00	1,071,400.00	0.00	345,840.00	1,018,160.00	672,320.00	53,240.00
1312	Prima de antigüedad	0.00	0.00	0.00	0.00	0.00	0.00	0.00	0.00
1313	Prima adicional por permanencia en el servicio	0.00	0.00	0.00	0.00	0.00	0.00	0.00	0.00
1320	Primas de vacaciones, dominical y gratificación de fin de año	21,366,538.33	3,340,614.20	24,707,152.53	0.00	5,366,666.91	24,600,555.74	19,233,888.83	106,596.79
1321	Prima vacacional	10,362,372.30	883,745.67	11,246,117.97	0.00	835,314.55	11,195,405.89	10,360,091.34	50,712.08
1322	Aguinaldo	10,160,813.01	3,300,221.55	13,461,034.56	0.00	4,531,352.36	13,405,149.85	8,873,797.49	55,884.71
1323	Aguinaldo de eventuales	843,353.02	-843,353.02	0.00	0.00	0.00	0.00	0.00	0.00
1324	Vacaciones no disfrutadas por finiquito	0.00	0.00	0.00	0.00	0.00	0.00	0.00	0.00
1325	Prima dominical	0.00	0.00	0.00	0.00	0.00	0.00	0.00	0.00
1330	Horas Extraordinarias	0.00	280,050.00	280,050.00	0.00	82,060.00	280,050.00	197,990.00	0.00
1331	Remuneraciones por horas extraordinarias	0.00	280,050.00	280,050.00	0.00	82,060.00	280,050.00	197,990.00	0.00
1340	Compensaciones	24,063,876.24	2,985,899.77	27,049,776.01	-297,529.14	9,731,263.19	27,334,243.02	17,900,508.97	-284,467.01
1341	Compensación	0.00	0.00	0.00	0.00	0.00	0.00	0.00	0.00
1342	Compensación por servicios especiales	0.00	0.00	0.00	0.00	0.00	0.00	0.00	0.00
1343	Compensación por riesgo profesional	0.00	0.00	0.00	0.00	0.00	0.00	0.00	0.00
1344	Compensación por retabulación	0.00	0.00	0.00	0.00	0.00	0.00	0.00	0.00
1345	Gratificación	22,269,346.80	2,799,239.75	25,068,586.55	-296,849.14	8,986,769.77	25,375,294.36	16,685,373.73	-306,707.81
1346	Gratificación por convenio	0.00	758,554.42	758,554.42	0.00	240,141.21	758,554.42	518,413.21	0.00
1347	Gratificación por productividad	1,794,529.44	-571,894.40	1,222,635.04	-680.00	504,352.21	1,200,394.24	696,722.03	22,240.80
1348	Labores docentes	0.00	0.00	0.00	0.00	0.00	0.00	0.00	0.00
1349	Estudios superiores	0.00	0.00	0.00	0.00	0.00	0.00	0.00	0.00
1350	Sobrehaberes	0.00	0.00	0.00	0.00	0.00	0.00	0.00	0.00
1351	Sobrehaberes	0.00	0.00	0.00	0.00	0.00	0.00	0.00	0.00

Gobierno con Experiencia

Cuenta Pública 2019
Estado Analítico del Ejercicio del Presupuesto de Egresos
Clasificación por Objeto del Gasto (Capítulo y Concepto)
(Pesos)

MUNICIPIO DE TENANCINGO 0058

DEL 1 DE ENERO AL 31 DE DICIEMBRE DE 2019

CUENTA (3)	Concepto (4)	Egresos							Subejercicio (12)
		Aprobado (5)	Ampliaciones/ Reducciones (6)	Modificado (7)	Comprometido (8)	Devengado (9)	Ejercido (10)	Pagado (11)	
1360	Asignaciones de técnico, de mando, por comisión, de vuelo y de técnico espe	0.00	0.00	0.00	0.00	0.00	0.00	0.00	0.00
1361	Asignaciones de técnico, de mando, por comisión, de vuelo y de técnico espe	0.00	0.00	0.00	0.00	0.00	0.00	0.00	0.00
1370	Honorarios especiales	0.00	0.00	0.00	0.00	0.00	0.00	0.00	0.00
1371	Honorarios especiales	0.00	0.00	0.00	0.00	0.00	0.00	0.00	0.00
1380	Participaciones por vigilancia en el cumplimiento de las leyes y custodia d	0.00	0.00	0.00	0.00	0.00	0.00	0.00	0.00
1381	Participaciones por vigilancia en el cumplimiento de las leyes y custodia d	0.00	0.00	0.00	0.00	0.00	0.00	0.00	0.00
1400	SEGURIDAD SOCIAL	14,267,686.44	8,231,812.80	22,499,499.24	0.00	0.00	22,499,499.24	22,499,499.24	0.00
1410	Aportaciones de seguridad social	14,267,686.44	8,231,812.80	22,499,499.24	0.00	0.00	22,499,499.24	22,499,499.24	0.00
1411	Aportaciones al ISSSTE	0.00	0.00	0.00	0.00	0.00	0.00	0.00	0.00
1412	Aportaciones de servicio de salud	6,588,034.20	4,238,889.46	10,826,923.66	0.00	0.00	10,826,923.66	10,826,923.66	0.00
1413	Aportaciones al sistema solidario de reparto	1,227,006.36	6,639,132.69	7,866,139.05	0.00	0.00	7,866,139.05	7,866,139.05	0.00
1414	Aportaciones del sistema de capitalización individual	4,609,225.32	-2,992,523.61	1,616,701.71	0.00	0.00	1,616,701.71	1,616,701.71	0.00
1415	Aportaciones para financiar los gastos generales de administración del ISSE	862,503.00	78,527.27	941,030.27	0.00	0.00	941,030.27	941,030.27	0.00
1416	Aportaciones para riesgo de trabajo	980,917.56	267,786.99	1,248,704.55	0.00	0.00	1,248,704.55	1,248,704.55	0.00
1420	Aportaciones a fondos de vivienda	0.00	0.00	0.00	0.00	0.00	0.00	0.00	0.00
1421	FOVISSSTE	0.00	0.00	0.00	0.00	0.00	0.00	0.00	0.00
1430	Aportaciones al sistema para el retiro	0.00	0.00	0.00	0.00	0.00	0.00	0.00	0.00
1431	SAR (Sistema de Ahorro para el Retiro)	0.00	0.00	0.00	0.00	0.00	0.00	0.00	0.00
1440	Aportaciones para seguros	0.00	0.00	0.00	0.00	0.00	0.00	0.00	0.00
1441	Seguros y fianzas	0.00	0.00	0.00	0.00	0.00	0.00	0.00	0.00
1500	OTRA PRESTACIONES SOCIALES Y ECONOMICAS	3,201,808.00	-568,770.51	2,633,037.49	1,500.00	201,350.00	2,581,287.49	2,378,437.49	51,750.00
1510	Cuotas para el fondo de ahorro y fondo de trabajo	0.00	0.00	0.00	0.00	0.00	0.00	0.00	0.00
1511	Cuotas para fondo de retiro	0.00	0.00	0.00	0.00	0.00	0.00	0.00	0.00
1512	Seguro de separación individualizado	0.00	0.00	0.00	0.00	0.00	0.00	0.00	0.00
1520	Indemnizaciones	2,500,000.00	-550,997.51	1,949,002.49	0.00	0.00	1,949,002.49	1,949,002.49	0.00
1521	Indemnización por accidentes de trabajo	0.00	0.00	0.00	0.00	0.00	0.00	0.00	0.00
1522	Liquidaciones por indemnizaciones, por sueldos y salarios caídos	2,500,000.00	-550,997.51	1,949,002.49	0.00	0.00	1,949,002.49	1,949,002.49	0.00
1530	Prestaciones y haberes de retiro	0.00	0.00	0.00	0.00	0.00	0.00	0.00	0.00
1531	Prima por jubilación	0.00	0.00	0.00	0.00	0.00	0.00	0.00	0.00
1540	Prestaciones contractuales	0.00	0.00	0.00	0.00	0.00	0.00	0.00	0.00
1541	Becas para hijos de trabajadores sindicalizados	0.00	0.00	0.00	0.00	0.00	0.00	0.00	0.00
1542	Días cívicos y económicos	0.00	0.00	0.00	0.00	0.00	0.00	0.00	0.00
1543	Gastos relacionados al magisterio	0.00	0.00	0.00	0.00	0.00	0.00	0.00	0.00
1544	Día del maestro y del servidor publico	0.00	0.00	0.00	0.00	0.00	0.00	0.00	0.00
1545	Estudios de postgrado	0.00	0.00	0.00	0.00	0.00	0.00	0.00	0.00
1546	Otros gastos derivados de convenio	0.00	0.00	0.00	0.00	0.00	0.00	0.00	0.00
1547	Asignaciones extraordinarias para servidores públicos sindicalizados	0.00	0.00	0.00	0.00	0.00	0.00	0.00	0.00
1550	Apoyos a la capacitación de los servidores públicos	0.00	0.00	0.00	0.00	0.00	0.00	0.00	0.00
1551	Becas institucionales	0.00	0.00	0.00	0.00	0.00	0.00	0.00	0.00
1590	Otras prestaciones sociales y económicas	701,808.00	-17,773.00	684,035.00	1,500.00	201,350.00	632,285.00	429,435.00	51,750.00
1591	Elaboración de tesis	0.00	0.00	0.00	0.00	0.00	0.00	0.00	0.00
1592	Seguro de vida	0.00	0.00	0.00	0.00	0.00	0.00	0.00	0.00
1593	Viáticos	0.00	0.00	0.00	0.00	0.00	0.00	0.00	0.00
1594	Diferencia por escuelas	0.00	0.00	0.00	0.00	0.00	0.00	0.00	0.00
1595	Despensa	701,808.00	-17,773.00	684,035.00	1,500.00	201,350.00	632,285.00	429,435.00	51,750.00
1600	PREVISIONES	0.00	0.00	0.00	0.00	0.00	0.00	0.00	0.00
1610	Previsiones de carácter laboral, económica y de seguridad social	0.00	0.00	0.00	0.00	0.00	0.00	0.00	0.00
1611	Previsiones de carácter laboral, económica y de seguridad social	0.00	0.00	0.00	0.00	0.00	0.00	0.00	0.00
1700	PAGO DE ESTIMULOS A SERVIDORES PUBLICOS	0.00	0.00	0.00	0.00	0.00	0.00	0.00	0.00
1710	Estímulos	0.00	0.00	0.00	0.00	0.00	0.00	0.00	0.00

Gobierno con Experiencia

Cuenta Pública 2019
Estado Analítico del Ejercicio del Presupuesto de Egresos
Clasificación por Objeto del Gasto (Capítulo y Concepto)
(Pesos)

MUNICIPIO DE TENANCINGO 0058

DEL 1 DE ENERO AL 31 DE DICIEMBRE DE 2019

CUENTA (3)	Concepto (4)	Egresos							Subejercicio (12)
		Aprobado (5)	Ampliaciones/ Reducciones (6)	Modificado (7)	Comprometido (8)	Devengado (9)	Ejercido (10)	Pagado (11)	
1711	Reconocimiento a servidores públicos	0.00	0.00	0.00	0.00	0.00	0.00	0.00	0.00
1712	Estímulos por puntualidad y asistencia	0.00	0.00	0.00	0.00	0.00	0.00	0.00	0.00
1720	Recompensas	0.00	0.00	0.00	0.00	0.00	0.00	0.00	0.00
1721	Recompensas	0.00	0.00	0.00	0.00	0.00	0.00	0.00	0.00
SUBTOTAL		146,751,216.74	28,400,329.06	175,151,544.80	747,107.41	46,996,497.68	175,218,527.92	127,474,922.83	-66,983.12
2000	MATERIALES Y SUMINISTROS	26,805,865.92	-7,002,027.51	19,803,838.41	0.00	2,615,263.74	16,827,410.95	14,212,147.21	2,976,427.46
2100	OFICIALES	6,221,992.76	-2,725,134.28	3,496,858.48	0.00	464,174.38	1,910,501.14	1,446,326.76	1,586,357.34
2110	Materiales, útiles y equipos menores de oficina	3,696,450.00	-2,095,494.29	1,600,955.71	0.00	212,561.57	883,339.61	670,778.04	717,616.10
2111	Materiales y útiles de oficina	2,545,160.00	-1,040,952.29	1,504,207.71	0.00	212,561.57	876,163.60	663,602.03	628,044.11
2112	Enseres de oficina	1,151,290.00	-1,054,542.00	96,748.00	0.00	0.00	7,176.01	7,176.01	89,571.99
2120	Materiales y útiles de impresión y reproducción	520,260.00	-253,643.92	266,616.08	0.00	0.00	12,823.14	12,823.14	253,792.94
2121	Material y útiles de imprenta y reproducción	479,040.00	-253,643.92	225,396.08	0.00	0.00	12,823.14	12,823.14	212,572.94
2122	Material de foto, cine y grabación	41,220.00	0.00	41,220.00	0.00	0.00	0.00	0.00	41,220.00
2130	Material estadístico y geográfico	56,605.00	0.00	56,605.00	0.00	0.00	4,645.00	4,645.00	51,960.00
2131	Material estadístico y geográfico	56,605.00	0.00	56,605.00	0.00	0.00	4,645.00	4,645.00	51,960.00
2140	Materiales útiles y equipos menores de tecnologías de la información y común	986,597.76	-238,906.77	747,690.99	0.00	154,418.21	340,940.69	186,522.48	406,750.30
2141	Materiales y útiles para el procesamiento en equipos y bienes informáticos	986,597.76	-238,906.77	747,690.99	0.00	154,418.21	340,940.69	186,522.48	406,750.30
2150	Material impreso e información digital	40,920.00	0.00	40,920.00	0.00	0.00	1,889.00	1,889.00	39,031.00
2151	Material de información	40,920.00	0.00	40,920.00	0.00	0.00	1,889.00	1,889.00	39,031.00
2160	Material de limpieza	779,260.00	-65,746.50	713,513.50	0.00	61,037.40	621,253.50	560,216.10	92,260.00
2161	Material y enseres de limpieza	779,260.00	-65,746.50	713,513.50	0.00	61,037.40	621,253.50	560,216.10	92,260.00
2170	Materiales y útiles de enseñanza	34,400.00	0.00	34,400.00	0.00	0.00	9,453.00	9,453.00	24,947.00
2171	Material didáctico	34,400.00	0.00	34,400.00	0.00	0.00	9,453.00	9,453.00	24,947.00
2180	Materiales para el registro e identificación de bienes y personas	107,500.00	-71,342.80	36,157.20	0.00	36,157.20	36,157.20	0.00	0.00
2181	Material para identificación y registro	107,500.00	-71,342.80	36,157.20	0.00	36,157.20	36,157.20	0.00	0.00
2200	ALIMENTOS Y UTENSILIOS	787,380.00	-461,632.08	325,747.92	0.00	14,844.16	224,577.26	209,733.10	101,170.66
2210	Productos alimenticios para personas	777,780.00	-465,347.64	312,432.36	0.00	14,273.44	220,861.70	206,588.26	91,570.66
2211	Productos alimenticios para personas	777,780.00	-465,347.64	312,432.36	0.00	14,273.44	220,861.70	206,588.26	91,570.66
2220	Productos alimenticios para animales	9,600.00	0.00	9,600.00	0.00	0.00	0.00	0.00	9,600.00
2221	Equipamiento y enseres para animales	9,600.00	0.00	9,600.00	0.00	0.00	0.00	0.00	9,600.00
2222	Productos alimenticios para animales	0.00	0.00	0.00	0.00	0.00	0.00	0.00	0.00
2230	Utensilios para el servicio de alimentación	0.00	3,715.56	3,715.56	0.00	570.72	3,715.56	3,144.84	0.00
2231	Utensilios para el servicio de alimentación	0.00	3,715.56	3,715.56	0.00	570.72	3,715.56	3,144.84	0.00
2300	MATERIAS PRIMAS Y MATERIALES DE PRODUCCION Y COMERCIALIZACION	324,000.00	-252,935.00	71,065.00	0.00	0.00	3,455.00	3,455.00	67,610.00
2310	Productos alimenticios, agropecuarios y forestales adquiridos como materia	264,000.00	-192,935.00	71,065.00	0.00	0.00	3,455.00	3,455.00	67,610.00
2311	Materias primas y materiales de producción	264,000.00	-192,935.00	71,065.00	0.00	0.00	3,455.00	3,455.00	67,610.00
2320	Insumos textiles adquiridos como materia prima	0.00	0.00	0.00	0.00	0.00	0.00	0.00	0.00
2321	Materias primas textiles	0.00	0.00	0.00	0.00	0.00	0.00	0.00	0.00
2330	Productos de papel, cartón e impresos adquiridos como materia prima	0.00	0.00	0.00	0.00	0.00	0.00	0.00	0.00
2331	Productos de papel, cartón e impresos adquiridos como materia prima	0.00	0.00	0.00	0.00	0.00	0.00	0.00	0.00
2340	Combustibles, lubricantes, aditivos, carbón y sus derivados adquiridos como	0.00	0.00	0.00	0.00	0.00	0.00	0.00	0.00
2341	Combustibles, lubricantes, aditivos, carbón y sus derivados adquiridos como	0.00	0.00	0.00	0.00	0.00	0.00	0.00	0.00
2350	Productos químicos, farmacéuticos y de laboratorio adquiridos como materia	0.00	0.00	0.00	0.00	0.00	0.00	0.00	0.00
2351	Productos químicos, farmacéuticos y de laboratorio adquiridos como materia	0.00	0.00	0.00	0.00	0.00	0.00	0.00	0.00
2360	Productos metálicos y a base de minerales no metálicos adquiridos como mate	0.00	0.00	0.00	0.00	0.00	0.00	0.00	0.00
2361	Productos metálicos y a base de minerales no metálicos adquiridos como mate	0.00	0.00	0.00	0.00	0.00	0.00	0.00	0.00
2370	Productos de cuero, piel, plástico y hule adquiridos como materia prima	60,000.00	-60,000.00	0.00	0.00	0.00	0.00	0.00	0.00
2371	Productos de cuero, piel, plástico y hule adquiridos como materia prima	60,000.00	-60,000.00	0.00	0.00	0.00	0.00	0.00	0.00
2380	Mercancías adquiridas para su comercialización	0.00	0.00	0.00	0.00	0.00	0.00	0.00	0.00
2381	Mercancías para su comercialización en tiendas del sector público	0.00	0.00	0.00	0.00	0.00	0.00	0.00	0.00

Gobierno con Experiencia

Cuenta Pública 2019
Estado Analitico del Ejercicio del Presupuesto de Egresos
Clasificación por Objeto del Gasto (Capítulo y Concepto)
(Pesos)

MUNICIPIO DE TENANCINGO 0058

DEL 1 DE ENERO AL 31 DE DICIEMBRE DE 2019

CUENTA (3)	Concepto (4)	Egresos							Subejercicio (12)
		Aprobado (5)	Ampliaciones/ Reducciones (6)	Modificado (7)	Comprometido (8)	Devengado (9)	Ejercido (10)	Pagado (11)	
2390	Otros productos adquiridos como materia prima	0.00	0.00	0.00	0.00	0.00	0.00	0.00	0.00
2391	Otros productos adquiridos como materia prima	0.00	0.00	0.00	0.00	0.00	0.00	0.00	0.00
2400	MATERIALES Y ARTICULOS DE CONSTRUCCION Y DE REPARACION	665,660.00	1,953,259.46	2,618,919.46	0.00	688,480.58	2,522,315.56	1,833,834.98	96,603.90
2410	Productos minerales no metálicos	0.00	0.00	0.00	0.00	0.00	0.00	0.00	0.00
2411	Productos minerales no metálicos	0.00	0.00	0.00	0.00	0.00	0.00	0.00	0.00
2420	Cemento y productos de concreto	0.00	0.00	0.00	0.00	0.00	0.00	0.00	0.00
2421	Cemento y productos de concreto	0.00	0.00	0.00	0.00	0.00	0.00	0.00	0.00
2430	Cal, yeso y productos de yeso	74,400.00	-62,205.03	12,194.97	0.00	5,612.54	10,407.51	4,794.97	1,787.46
2431	Cal, yeso y productos de yeso	74,400.00	-62,205.03	12,194.97	0.00	5,612.54	10,407.51	4,794.97	1,787.46
2440	Madera y productos de madera	0.00	0.00	0.00	0.00	0.00	0.00	0.00	0.00
2441	Madera y productos de madera	0.00	0.00	0.00	0.00	0.00	0.00	0.00	0.00
2450	Vidrio y productos de vidrio	0.00	0.00	0.00	0.00	0.00	0.00	0.00	0.00
2451	Vidrio y productos de vidrio	0.00	0.00	0.00	0.00	0.00	0.00	0.00	0.00
2460	Material eléctrico y electrónico	226,960.00	238,082.29	465,042.29	0.00	161,869.92	420,482.29	258,612.37	44,560.00
2461	Material eléctrico y electrónico	226,960.00	238,082.29	465,042.29	0.00	161,869.92	420,482.29	258,612.37	44,560.00
2470	Artículos metálicos para la construcción	0.00	110,792.30	110,792.30	0.00	32,777.65	110,792.30	78,014.65	0.00
2471	Artículos metálicos para la construcción	0.00	110,792.30	110,792.30	0.00	32,777.65	110,792.30	78,014.65	0.00
2480	Materiales complementarios	214,300.00	-80,843.16	133,456.84	0.00	50,193.20	83,200.40	33,007.20	50,256.44
2481	Materiales complementarios	0.00	4,872.00	4,872.00	0.00	4,872.00	4,872.00	0.00	0.00
2482	Material de señalización	192,700.00	-68,291.16	124,408.84	0.00	45,321.20	74,152.40	28,831.20	50,256.44
2483	Arboles y plantas de ornato	21,600.00	-17,424.00	4,176.00	0.00	0.00	4,176.00	4,176.00	0.00
2490	Otros materiales y artículos de construcción y reparación	150,000.00	1,747,433.06	1,897,433.06	0.00	438,027.27	1,897,433.06	1,459,405.79	0.00
2491	Materiales de construcción	150,000.00	1,725,002.06	1,875,002.06	0.00	415,596.27	1,875,002.06	1,459,405.79	0.00
2492	Estructuras y manufacturas para todo tipo de construcción	0.00	22,431.00	22,431.00	0.00	22,431.00	22,431.00	0.00	0.00
2500	PRODUCTOS QUIMICOS, FARMACEUTICOS Y DE LABORATORIO	120,180.00	-1,307.86	118,872.14	0.00	0.00	56,492.14	56,492.14	62,380.00
2510	Productos químicos básicos	0.00	0.00	0.00	0.00	0.00	0.00	0.00	0.00
2511	Sustancias químicas	0.00	0.00	0.00	0.00	0.00	0.00	0.00	0.00
2520	Fertilizantes, pesticidas y otros agroquímicos	114,180.00	-36,000.00	78,180.00	0.00	0.00	15,800.00	15,800.00	62,380.00
2521	Plaguicidas, abonos y fertilizantes	114,180.00	-36,000.00	78,180.00	0.00	0.00	15,800.00	15,800.00	62,380.00
2530	Medicinas y productos farmacéuticos	6,000.00	34,692.14	40,692.14	0.00	0.00	40,692.14	40,692.14	0.00
2531	Medicinas y productos farmacéuticos	6,000.00	34,692.14	40,692.14	0.00	0.00	40,692.14	40,692.14	0.00
2540	Materiales, accesorios y suministros médicos	0.00	0.00	0.00	0.00	0.00	0.00	0.00	0.00
2541	Materiales, accesorios y suministros médicos	0.00	0.00	0.00	0.00	0.00	0.00	0.00	0.00
2550	Materiales, accesorios y suministros de laboratorio	0.00	0.00	0.00	0.00	0.00	0.00	0.00	0.00
2551	Materiales, accesorios y suministros de laboratorio	0.00	0.00	0.00	0.00	0.00	0.00	0.00	0.00
2560	Fibras sintéticas, hules, plásticos y derivados	0.00	0.00	0.00	0.00	0.00	0.00	0.00	0.00
2561	Fibras sintéticas, hules, plásticos y derivados	0.00	0.00	0.00	0.00	0.00	0.00	0.00	0.00
2590	Otros productos químicos	0.00	0.00	0.00	0.00	0.00	0.00	0.00	0.00
2591	Otros productos químicos	0.00	0.00	0.00	0.00	0.00	0.00	0.00	0.00
2600	COMBUSTIBLES, LUBRICANTES Y ADITIVOS	13,894,183.16	-5,136,463.86	8,757,719.30	0.00	1,073,728.10	8,399,955.51	7,326,227.41	357,763.79
2610	Combustibles, lubricantes y aditivos	13,894,183.16	-5,136,463.86	8,757,719.30	0.00	1,073,728.10	8,399,955.51	7,326,227.41	357,763.79
2611	Combustibles, lubricantes y aditivos	13,894,183.16	-5,136,463.86	8,757,719.30	0.00	1,073,728.10	8,399,955.51	7,326,227.41	357,763.79
2620	Carbón y sus derivados	0.00	0.00	0.00	0.00	0.00	0.00	0.00	0.00
2621	Carbón y sus derivados	0.00	0.00	0.00	0.00	0.00	0.00	0.00	0.00
2700	VESTUARIO, BLANCOS, PRENDAS DE PROTECCION Y ARTICULOS DEPORTIVOS	1,757,755.00	923,921.67	2,681,676.67	0.00	310,845.20	2,427,340.27	2,116,495.07	254,336.40
2710	Vestuario y uniformes	1,578,800.00	964,574.87	2,543,374.87	0.00	310,845.20	2,366,874.87	2,056,029.67	176,500.00
2711	Vestuario y uniformes	1,578,800.00	964,574.87	2,543,374.87	0.00	310,845.20	2,366,874.87	2,056,029.67	176,500.00
2720	Prendas de seguridad y protección personal	171,035.00	-40,653.20	130,381.80	0.00	0.00	60,465.40	60,465.40	69,916.40
2721	Prendas de seguridad y protección personal	171,035.00	-40,653.20	130,381.80	0.00	0.00	60,465.40	60,465.40	69,916.40
2730	Artículos deportivos	0.00	0.00	0.00	0.00	0.00	0.00	0.00	0.00

Gobierno con Experiencia

Cuenta Pública 2019
Estado Analítico del Ejercicio del Presupuesto de Egresos
Clasificación por Objeto del Gasto (Capítulo y Concepto)
(Pesos)

MUNICIPIO DE TENANCINGO 0058

DEL 1 DE ENERO AL 31 DE DICIEMBRE DE 2019

CUENTA (3)	Concepto (4)	Egresos							Subejercicio (12)
		Aprobado (5)	Ampliaciones/ Reducciones (6)	Modificado (7)	Comprometido (8)	Devengado (9)	Ejercido (10)	Pagado (11)	
2731	Artículos deportivos	0.00	0.00	0.00	0.00	0.00	0.00	0.00	0.00
2740	Productos textiles	7,920.00	0.00	7,920.00	0.00	0.00	0.00	0.00	7,920.00
2741	Productos textiles	7,920.00	0.00	7,920.00	0.00	0.00	0.00	0.00	7,920.00
2750	Blancos y otros productos textiles, excepto prendas de vestir	0.00	0.00	0.00	0.00	0.00	0.00	0.00	0.00
2751	Blancos y otros productos textiles	0.00	0.00	0.00	0.00	0.00	0.00	0.00	0.00
2800	MATERIALES Y SUMINISTROS PARA SEGURIDAD	2,212,200.00	-1,097,797.20	1,114,402.80	0.00	0.00	1,087,402.80	1,087,402.80	27,000.00
2810	Sustancias y Materiales Explosivos.	42,000.00	-25,360.00	16,640.00	0.00	0.00	4,640.00	4,640.00	12,000.00
2811	Sustancias y Materiales Explosivos.	42,000.00	-25,360.00	16,640.00	0.00	0.00	4,640.00	4,640.00	12,000.00
2820	Materiales de Seguridad Pública.	1,314,200.00	-1,299,200.00	15,000.00	0.00	0.00	0.00	0.00	15,000.00
2821	Material de Seguridad Pública.	1,314,200.00	-1,299,200.00	15,000.00	0.00	0.00	0.00	0.00	15,000.00
2830	Prendas de protección para la seguridad publica y nacional	856,000.00	226,762.80	1,082,762.80	0.00	0.00	1,082,762.80	1,082,762.80	0.00
2831	Prendas de protección	856,000.00	226,762.80	1,082,762.80	0.00	0.00	1,082,762.80	1,082,762.80	0.00
2900	HERRAMIENTAS, REFACCIONES Y ACCESORIOS MENORES	822,515.00	-203,938.36	618,576.64	0.00	63,191.32	195,371.27	132,179.95	423,205.37
2910	Herramientas menores	450,625.00	-114,421.81	336,203.19	0.00	41,532.57	167,584.82	126,052.25	168,618.37
2911	Refacciones, accesorios y herramientas	450,625.00	-114,421.81	336,203.19	0.00	41,532.57	167,584.82	126,052.25	168,618.37
2920	Refacciones y accesorios menores de edificios	5,000.00	2,298.00	7,298.00	0.00	2,004.00	2,601.00	597.00	4,697.00
2921	Refacciones y accesorios menores de edificios	5,000.00	2,298.00	7,298.00	0.00	2,004.00	2,601.00	597.00	4,697.00
2930	Refacciones y accesorios menores de mobiliario y equipo de administración,	33,600.00	0.00	33,600.00	0.00	0.00	0.00	0.00	33,600.00
2931	Refacciones y accesorios menores de mobiliario y equipo de administración,	33,600.00	0.00	33,600.00	0.00	0.00	0.00	0.00	33,600.00
2940	Refacciones y accesorios menores de equipo de computo y tecnologías de la I	252,290.00	-88,915.00	163,375.00	0.00	0.00	1,085.00	1,085.00	162,290.00
2941	Refacciones y accesorios para equipo de computo	252,290.00	-88,915.00	163,375.00	0.00	0.00	1,085.00	1,085.00	162,290.00
2950	Refacciones y accesorios menores de equipo e instrumental medico y de labor	0.00	0.00	0.00	0.00	0.00	0.00	0.00	0.00
2951	Refacciones y accesorios menores de equipo e instrumental medico y de labor	0.00	0.00	0.00	0.00	0.00	0.00	0.00	0.00
2960	Refacciones y accesorios menores para equipo de transporte	0.00	0.00	0.00	0.00	0.00	0.00	0.00	0.00
2961	Refacciones y accesorios menores para equipo de transporte	0.00	0.00	0.00	0.00	0.00	0.00	0.00	0.00
2970	Refacciones y accesorios menores de equipo de defensa y seguridad	81,000.00	-27,000.00	54,000.00	0.00	0.00	0.00	0.00	54,000.00
2971	Artículos para la extinción de incendios	81,000.00	-27,000.00	54,000.00	0.00	0.00	0.00	0.00	54,000.00
2972	Refacciones y accesorios menores para equipo de defensa	0.00	0.00	0.00	0.00	0.00	0.00	0.00	0.00
2980	Refacciones y accesorios menores de maquinaria y otros equipos	0.00	0.00	0.00	0.00	0.00	0.00	0.00	0.00
2981	Refacciones y accesorios menores de maquinaria y otros equipos	0.00	0.00	0.00	0.00	0.00	0.00	0.00	0.00
2990	Refacciones y accesorios menores otros bienes muebles	0.00	24,100.45	24,100.45	0.00	19,654.75	24,100.45	4,445.70	0.00
2991	Medidores de agua	0.00	0.00	0.00	0.00	0.00	0.00	0.00	0.00
2992	Otros enseres	0.00	24,100.45	24,100.45	0.00	19,654.75	24,100.45	4,445.70	0.00
SUBTOTAL		26,805,865.92	-7,002,027.51	19,803,838.41	0.00	2,615,263.74	16,827,410.95	14,212,147.21	2,976,427.46
3000	SERVICIOS GENERALES	67,473,891.64	-21,790,532.09	45,683,359.55	0.00	2,992,506.16	43,356,563.22	40,364,057.06	2,326,796.33
3100	SERVICIOS BASICOS	20,391,000.00	-5,021,224.06	15,369,775.94	0.00	673,023.68	15,412,626.12	14,739,602.44	-42,850.18
3110	Energía eléctrica	18,000,000.00	-3,940,763.98	14,059,236.02	0.00	629,103.66	14,059,236.02	13,430,132.36	0.00
3111	Servicio de energía eléctrica	18,000,000.00	-14,075,872.34	3,924,127.66	0.00	629,103.66	3,924,127.66	3,295,024.00	0.00
3112	Servicio de energía eléctrica para alumbrado publico	0.00	10,135,108.36	10,135,108.36	0.00	0.00	10,135,108.36	10,135,108.36	0.00
3120	Gas	480,000.00	2,472.71	482,472.71	0.00	43,920.02	482,472.71	438,552.69	0.00
3121	Gas	480,000.00	2,472.71	482,472.71	0.00	43,920.02	482,472.71	438,552.69	0.00
3130	Agua	600,000.00	-54,811.38	545,188.62	0.00	0.00	650,338.80	650,338.80	-105,150.18
3131	Servicio de agua	0.00	2,100.18	2,100.18	0.00	0.00	2,100.18	2,100.18	0.00
3132	Servicio de cloración de agua	600,000.00	-56,911.56	543,088.44	0.00	0.00	648,238.62	648,238.62	-105,150.18
3140	Telefonía tradicional	237,200.00	-53,609.41	183,590.59	0.00	0.00	183,590.59	183,590.59	0.00
3141	Servicio de telefonía convencional	237,200.00	-53,609.41	183,590.59	0.00	0.00	183,590.59	183,590.59	0.00
3150	Telefonía celular	36,000.00	10,488.00	46,488.00	0.00	0.00	36,988.00	36,988.00	9,500.00
3151	Servicio de telefonía celular	36,000.00	10,488.00	46,488.00	0.00	0.00	36,988.00	36,988.00	9,500.00
3160	Servicios de telecomunicaciones y satélites	3,000.00	0.00	3,000.00	0.00	0.00	0.00	0.00	3,000.00
3161	Servicios de radiolocalización y telecomunicación	0.00	0.00	0.00	0.00	0.00	0.00	0.00	0.00

Gobierno con Experiencia

Cuenta Pública 2019
Estado Analítico del Ejercicio del Presupuesto de Egresos
Clasificación por Objeto del Gasto (Capítulo y Concepto)
(Pesos)

MUNICIPIO DE TENANCINGO 0058 — DEL 1 DE ENERO AL 31 DE DICIEMBRE DE 2019

CUENTA (3)	Concepto (4)	Egresos							Subejercicio (12)
		Aprobado (5)	Ampliaciones/ Reducciones (6)	Modificado (7)	Comprometido (8)	Devengado (9)	Ejercido (10)	Pagado (11)	
3162	Servicios de conducción de señales analógicas y digitales	3,000.00	0.00	3,000.00	0.00	0.00	0.00	0.00	3,000.00
3170	Servicios de acceso de internet, redes y procesamiento de información	49,800.00	0.00	49,800.00	0.00	0.00	0.00	0.00	49,800.00
3171	Servicios de acceso a internet	49,800.00	0.00	49,800.00	0.00	0.00	0.00	0.00	49,800.00
3180	Servicios postales y telegráficos	0.00	0.00	0.00	0.00	0.00	0.00	0.00	0.00
3181	Servicio postal y telegráfico	0.00	0.00	0.00	0.00	0.00	0.00	0.00	0.00
3190	Servicios integrales y otros servicios	985,000.00	-985,000.00	0.00	0.00	0.00	0.00	0.00	0.00
3191	Servicios de telecomunicación especializados	985,000.00	-985,000.00	0.00	0.00	0.00	0.00	0.00	0.00
3192	Servicios de información, mediante telecomunicaciones especializadas	0.00	0.00	0.00	0.00	0.00	0.00	0.00	0.00
3200	SERVICIOS DE ARRENDAMIENTO	3,953,944.89	4,351,458.07	8,305,402.96	0.00	237,849.91	8,268,497.40	8,030,647.49	36,905.56
3210	Arrendamiento de terrenos	1,754,000.04	4,460,556.57	6,214,556.61	0.00	-2,830.50	6,214,556.61	6,217,387.11	0.00
3211	Arrendamiento de terrenos	1,754,000.04	4,460,556.57	6,214,556.61	0.00	-2,830.50	6,214,556.61	6,217,387.11	0.00
3220	Arrendamiento de edificios	180,000.00	291,475.28	471,475.28	0.00	43,936.87	471,475.28	427,538.41	0.00
3221	Arrendamiento de edificios y locales	180,000.00	291,475.28	471,475.28	0.00	43,936.87	471,475.28	427,538.41	0.00
3230	Arrendamiento de mobiliario y equipo de administración, educacional y recre	382,800.00	684,556.67	1,067,356.67	0.00	196,743.54	1,050,791.11	854,047.57	16,565.56
3231	Arrendamiento de equipo y bienes informáticos	382,800.00	684,556.67	1,067,356.67	0.00	196,743.54	1,050,791.11	854,047.57	16,565.56
3240	Arrendamiento de equipo e instrumental medico y de laboratorio	0.00	0.00	0.00	0.00	0.00	0.00	0.00	0.00
3241	Arrendamiento de equipo e instrumental medico y de laboratorio	0.00	0.00	0.00	0.00	0.00	0.00	0.00	0.00
3250	Arrendamiento de equipo de transporte	1,135,740.00	-1,092,200.00	43,540.00	0.00	0.00	23,200.00	23,200.00	20,340.00
3251	Arrendamiento de vehículos	1,135,740.00	-1,092,200.00	43,540.00	0.00	0.00	23,200.00	23,200.00	20,340.00
3260	Arrendamiento de maquinaria, otros equipos y herramientas	501,404.85	7,069.55	508,474.40	0.00	0.00	508,474.40	508,474.40	0.00
3261	Arrendamiento de maquinaria y equipo	501,404.85	7,069.55	508,474.40	0.00	0.00	508,474.40	508,474.40	0.00
3270	Arrendamiento de activos intangibles	0.00	0.00	0.00	0.00	0.00	0.00	0.00	0.00
3271	Arrendamiento de activos intangibles	0.00	0.00	0.00	0.00	0.00	0.00	0.00	0.00
3280	Arrendamiento financiero	0.00	0.00	0.00	0.00	0.00	0.00	0.00	0.00
3281	Arrendamiento financiero	0.00	0.00	0.00	0.00	0.00	0.00	0.00	0.00
3290	Otros arrendamientos	0.00	0.00	0.00	0.00	0.00	0.00	0.00	0.00
3291	Arrendamiento de equipo para el suministro de sustancias y productos química	0.00	0.00	0.00	0.00	0.00	0.00	0.00	0.00
3300	SERVICIOS PROFESIONALES, CIENTIFICOS, TECNICOS Y OTROS SERVICIOS	3,421,903.81	2,980,563.87	6,402,467.68	0.00	1,381,329.60	6,227,947.74	4,846,618.14	174,519.94
3310	Servicios legales, de contabilidad, auditoría y relacionados	920,000.00	1,630,154.36	2,550,154.36	0.00	535,000.00	2,530,154.36	1,995,154.36	20,000.00
3311	Asesorías asociadas a convenios o acuerdos	920,000.00	1,630,154.36	2,550,154.36	0.00	535,000.00	2,530,154.36	1,995,154.36	20,000.00
3320	Servicios de diseño, arquitectura, ingeniería y actividades relacionadas	35,000.00	-35,000.00	0.00	0.00	0.00	0.00	0.00	0.00
3321	Servicios estadísticos y geográficos	35,000.00	-35,000.00	0.00	0.00	0.00	0.00	0.00	0.00
3330	Servicios de consultoría administrativa, procesos, técnica y en tecnologías	148,425.92	3,280.00	151,705.92	0.00	0.00	136,595.98	136,595.98	15,109.94
3331	Servicios informáticos	148,425.92	3,280.00	151,705.92	0.00	0.00	136,595.98	136,595.98	15,109.94
3340	Servicios de capacitación	1,605,943.95	579,418.05	2,185,362.00	0.00	0.00	2,152,952.00	2,152,952.00	32,410.00
3341	Capacitación	1,605,943.95	579,418.05	2,185,362.00	0.00	0.00	2,152,952.00	2,152,952.00	32,410.00
3350	Servicios de investigación científica y desarrollo	0.00	0.00	0.00	0.00	0.00	0.00	0.00	0.00
3351	Servicios de investigación científica y desarrollo	0.00	0.00	0.00	0.00	0.00	0.00	0.00	0.00
3360	Servicios de apoyo administrativo, traducción, fotocopiado e impresión	688,533.94	826,711.46	1,515,245.40	0.00	846,329.60	1,408,245.40	561,915.80	107,000.00
3361	Servicios de apoyo administrativo y fotocopiado	0.00	0.00	0.00	0.00	0.00	0.00	0.00	0.00
3362	Impresiones de documentos oficiales para la prestación de servicios publico	292,100.00	370,390.79	662,490.79	0.00	69,669.60	555,490.79	485,821.19	107,000.00
3363	Servicios de Impresiones de documentos oficiales	396,433.94	456,320.67	852,754.61	0.00	776,660.00	852,754.61	76,094.61	0.00
3370	Servicios de protección y seguridad	0.00	0.00	0.00	0.00	0.00	0.00	0.00	0.00
3371	Servicios de protección y seguridad	0.00	0.00	0.00	0.00	0.00	0.00	0.00	0.00
3380	Servicios de vigilancia	0.00	0.00	0.00	0.00	0.00	0.00	0.00	0.00
3381	Servicios de vigilancia	0.00	0.00	0.00	0.00	0.00	0.00	0.00	0.00
3390	Servicios profesionales, científicos y técnicos integrales	24,000.00	-24,000.00	0.00	0.00	0.00	0.00	0.00	0.00
3391	Servicios profesionales	24,000.00	-24,000.00	0.00	0.00	0.00	0.00	0.00	0.00
3400	SERVICIOS FINANCIEROS, BANCARIOS Y COMERCIALES	746,200.00	-597,554.89	148,645.11	0.00	0.00	148,645.11	148,645.11	0.00
3410	Servicios financieros y bancarios	0.00	0.00	0.00	0.00	0.00	0.00	0.00	0.00

Gobierno con Experiencia

Cuenta Pública 2019
Estado Analítico del Ejercicio del Presupuesto de Egresos
Clasificación por Objeto del Gasto (Capítulo y Concepto)
(Pesos)

MUNICIPIO DE TENANCINGO 0058 — DEL 1 DE ENERO AL 31 DE DICIEMBRE DE 2019

CUENTA (3)	Concepto (4)	Egresos							Subejercicio (12)
		Aprobado (5)	Ampliaciones/ Reducciones (6)	Modificado (7)	Comprometido (8)	Devengado (9)	Ejercido (10)	Pagado (11)	
3411	Servicios bancarios y financieros	0.00	0.00	0.00	0.00	0.00	0.00	0.00	0.00
3420	Servicios de cobranza, investigación crediticia y similar	0.00	0.00	0.00	0.00	0.00	0.00	0.00	0.00
3421	Servicios de cobranza, investigación crediticia y similar	0.00	0.00	0.00	0.00	0.00	0.00	0.00	0.00
3430	Servicios de recaudación, traslado y custodia de valores	0.00	0.00	0.00	0.00	0.00	0.00	0.00	0.00
3431	Gastos inherentes a la recaudación	0.00	0.00	0.00	0.00	0.00	0.00	0.00	0.00
3440	Seguros de responsabilidad patrimonial y fianzas	650,000.00	-618,287.04	31,712.96	0.00	0.00	31,712.96	31,712.96	0.00
3441	Seguros de responsabilidad patrimonial y fianzas	650,000.00	-618,287.04	31,712.96	0.00	0.00	31,712.96	31,712.96	0.00
3450	Seguro de bienes patrimoniales	0.00	0.00	0.00	0.00	0.00	0.00	0.00	0.00
3451	Seguros y fianzas	0.00	0.00	0.00	0.00	0.00	0.00	0.00	0.00
3460	Almacenaje, envase y embalaje	0.00	0.00	0.00	0.00	0.00	0.00	0.00	0.00
3461	Almacenaje, embalaje y envase	0.00	0.00	0.00	0.00	0.00	0.00	0.00	0.00
3470	Fletes y maniobras	24,200.00	-24,200.00	0.00	0.00	0.00	0.00	0.00	0.00
3471	Fletes y maniobras	24,200.00	-24,200.00	0.00	0.00	0.00	0.00	0.00	0.00
3480	Comisiones por ventas	0.00	0.00	0.00	0.00	0.00	0.00	0.00	0.00
3481	Comisiones por ventas	0.00	0.00	0.00	0.00	0.00	0.00	0.00	0.00
3490	Servicios financieros, bancarios y comerciales integrales	72,000.00	44,932.15	116,932.15	0.00	0.00	116,932.15	116,932.15	0.00
3491	Servicios financieros, bancarios y comerciales integrales	72,000.00	44,932.15	116,932.15	0.00	0.00	116,932.15	116,932.15	0.00
3500	SERVICIOS DE INSTALACION, REPARACION, MANTENIMIENTO Y CONSERVACION	10,670,693.98	-6,765,423.41	3,905,270.57	0.00	176,448.46	3,260,709.96	3,084,261.50	644,560.61
3510	Conservación y mantenimiento menor de inmuebles	695,380.00	-276,283.08	419,096.92	0.00	12,488.00	303,796.05	291,308.05	115,300.87
3511	Reparación y mantenimiento de inmuebles	695,380.00	-276,283.08	419,096.92	0.00	12,488.00	303,796.05	291,308.05	115,300.87
3512	Adaptación de locales, almacenes, bodegas y edificios	0.00	0.00	0.00	0.00	0.00	0.00	0.00	0.00
3520	Instalación, reparación y mantenimiento de mobiliario y equipo de administra	158,900.00	-92,500.00	66,400.00	0.00	0.00	278.00	278.00	66,122.00
3521	Reparación, mantenimiento e instalación de mobiliario y equipo de oficina	158,900.00	-92,500.00	66,400.00	0.00	0.00	278.00	278.00	66,122.00
3530	Instalación, reparación y mantenimiento de equipo de computo y tecnologías	114,740.00	-25,000.00	89,740.00	0.00	0.00	0.00	0.00	89,740.00
3531	Reparación, instalación y mantenimiento de bienes informáticos, microfilma	89,740.00	0.00	89,740.00	0.00	0.00	0.00	0.00	89,740.00
3532	Reparación y mantenimiento para equipo y redes de tele y radio transmisión	25,000.00	-25,000.00	0.00	0.00	0.00	0.00	0.00	0.00
3540	Instalación, reparación y mantenimiento de equipo e instrumental medico y d	0.00	0.00	0.00	0.00	0.00	0.00	0.00	0.00
3541	Reparación, instalación y mantenimiento de equipo medico y de laboratorio	0.00	0.00	0.00	0.00	0.00	0.00	0.00	0.00
3550	Reparación y mantenimiento de equipo de transporte	3,937,123.94	-862,837.65	3,074,286.29	0.00	122,880.22	2,765,621.40	2,642,741.18	308,664.89
3551	Reparación y mantenimiento de vehículos terrestres, aéreos y lacustres	3,937,123.94	-862,837.65	3,074,286.29	0.00	122,880.22	2,765,621.40	2,642,741.18	308,664.89
3560	Reparación y mantenimiento de equipo de defensa y seguridad	0.00	0.00	0.00	0.00	0.00	0.00	0.00	0.00
3561	Reparación y mantenimiento de equipos de seguridad y defensa	0.00	0.00	0.00	0.00	0.00	0.00	0.00	0.00
3570	Instalación, reparación y mantenimiento de maquinaria, otros equipos y herr	719,600.00	-482,652.64	236,947.36	0.00	35,280.24	179,414.51	144,134.27	57,532.85
3571	Reparación, instalación y mantenimiento de maquinaria, equipo industrial y	719,600.00	-482,652.64	236,947.36	0.00	35,280.24	179,414.51	144,134.27	57,532.85
3580	Servicios de limpieza y manejo de desechos	5,007,200.04	-5,000,000.04	7,200.00	0.00	0.00	0.00	0.00	7,200.00
3581	Servicios de lavandería, limpieza e higiene	5,007,200.04	-5,000,000.04	7,200.00	0.00	0.00	0.00	0.00	7,200.00
3590	Servicios de jardinería y fumigación	37,750.00	-26,150.00	11,600.00	0.00	5,800.00	11,600.00	5,800.00	0.00
3591	Servicios de fumigación	37,750.00	-26,150.00	11,600.00	0.00	5,800.00	11,600.00	5,800.00	0.00
3600	SERVICIOS DE COMUNICACIÓN SOCIAL Y PUBLICIDAD	1,916,025.00	-281,871.32	1,634,153.68	0.00	119,505.77	1,196,125.14	1,076,619.37	438,028.54
3610	Difusión por radio, televisión y otros medios de mensajes sobre programas y	1,916,025.00	-281,871.32	1,634,153.68	0.00	119,505.77	1,196,125.14	1,076,619.37	438,028.54
3611	Gastos de publicidad y propaganda	1,581,025.00	-88,324.56	1,492,700.44	0.00	117,649.77	1,133,531.90	1,015,882.13	359,168.54
3612	Publicaciones oficiales y de información en general para difusión	335,000.00	-193,546.76	141,453.24	0.00	1,856.00	62,593.24	60,737.24	78,860.00
3620	Difusión por radio, televisión y otros medios de mensajes comerciales para	0.00	0.00	0.00	0.00	0.00	0.00	0.00	0.00
3621	Gastos de publicidad en materia comercial	0.00	0.00	0.00	0.00	0.00	0.00	0.00	0.00
3630	Servicios de creatividad, preproducción y producción de publicidad, excepto	0.00	0.00	0.00	0.00	0.00	0.00	0.00	0.00
3631	Servicios de creatividad, preproducción y producción de publicidad, excepto	0.00	0.00	0.00	0.00	0.00	0.00	0.00	0.00
3640	Servicios de revelado de fotografías	0.00	0.00	0.00	0.00	0.00	0.00	0.00	0.00
3641	Servicios de fotografía	0.00	0.00	0.00	0.00	0.00	0.00	0.00	0.00
3650	Servicios de la industria fílmica, del sonido y del video	0.00	0.00	0.00	0.00	0.00	0.00	0.00	0.00
3651	Servicios de cine y grabación	0.00	0.00	0.00	0.00	0.00	0.00	0.00	0.00

Gobierno con Experiencia

Cuenta Pública 2019
Estado Analítico del Ejercicio del Presupuesto de Egresos
Clasificación por Objeto del Gasto (Capítulo y Concepto)
(Pesos)

MUNICIPIO DE TENANCINGO 0058

DEL 1 DE ENERO AL 31 DE DICIEMBRE DE 2019

CUENTA (3)	Concepto (4)	Egresos							Subejercicio (12)
		Aprobado (5)	Ampliaciones/ Reducciones (6)	Modificado (7)	Comprometido (8)	Devengado (9)	Ejercido (10)	Pagado (11)	
3660	Servicios de creación y difusión de contenido exclusivamente a través de in	0.00	0.00	0.00	0.00	0.00	0.00	0.00	0.00
3661	Servicios de creación y difusión de contenido a través de internet	0.00	0.00	0.00	0.00	0.00	0.00	0.00	0.00
3690	Otros servicios de información	0.00	0.00	0.00	0.00	0.00	0.00	0.00	0.00
3691	Otros servicios de información	0.00	0.00	0.00	0.00	0.00	0.00	0.00	0.00
3700	SERVICIOS DE TRASLADO Y VIATICOS	1,269,120.00	-376,327.88	892,792.12	0.00	-7,537.92	404,442.21	411,980.13	488,349.91
3710	Pasajes aéreos	0.00	5,214.00	5,214.00	0.00	0.00	5,214.00	5,214.00	0.00
3711	Transportación aérea	0.00	5,214.00	5,214.00	0.00	0.00	5,214.00	5,214.00	0.00
3720	Pasajes terrestres	215,150.00	-159,876.64	55,273.36	0.00	0.00	11,523.36	11,523.36	43,750.00
3721	Gastos de traslado por vía terrestre	215,150.00	-159,876.64	55,273.36	0.00	0.00	11,523.36	11,523.36	43,750.00
3730	Pasajes marítimos, lacustres y fluviales	0.00	0.00	0.00	0.00	0.00	0.00	0.00	0.00
3731	Pasajes marítimos, lacustres y fluviales	0.00	0.00	0.00	0.00	0.00	0.00	0.00	0.00
3740	Autotransporte	5,000.00	0.00	5,000.00	0.00	0.00	0.00	0.00	5,000.00
3741	Autotransporte	5,000.00	0.00	5,000.00	0.00	0.00	0.00	0.00	5,000.00
3750	Viáticos en el país	883,970.00	-158,750.72	725,219.28	0.00	-7,537.92	334,433.37	341,971.29	390,785.91
3751	Gastos de alimentación en territorio nacional	883,970.00	-159,750.72	724,219.28	0.00	-7,537.92	333,433.37	340,971.29	390,785.91
3752	Gastos de hospedaje en territorio nacional	0.00	1,000.00	1,000.00	0.00	0.00	1,000.00	1,000.00	0.00
3753	Gastos por arrendamiento de vehículos en territorio nacional	0.00	0.00	0.00	0.00	0.00	0.00	0.00	0.00
3760	Viáticos en el extranjero	0.00	0.00	0.00	0.00	0.00	0.00	0.00	0.00
3761	Gastos de alimentación en el extranjero	0.00	0.00	0.00	0.00	0.00	0.00	0.00	0.00
3762	Gastos de hospedaje en el extranjero	0.00	0.00	0.00	0.00	0.00	0.00	0.00	0.00
3763	Gastos por arrendamiento de vehículos en el extranjero	0.00	0.00	0.00	0.00	0.00	0.00	0.00	0.00
3770	Gastos de instalación y traslado de menaje	0.00	0.00	0.00	0.00	0.00	0.00	0.00	0.00
3771	Gastos de instalación y traslado de menaje	0.00	0.00	0.00	0.00	0.00	0.00	0.00	0.00
3780	Servicios integrales de traslado y viáticos	60,000.00	1,471.48	61,471.48	0.00	0.00	14,133.48	14,133.48	47,338.00
3781	Servicios integrales de traslado y viáticos	60,000.00	1,471.48	61,471.48	0.00	0.00	14,133.48	14,133.48	47,338.00
3790	Otros servicios de traslado y hospedaje	105,000.00	-64,386.00	40,614.00	0.00	0.00	39,138.00	39,138.00	1,476.00
3791	Otros servicios de traslado y hospedaje	105,000.00	-64,386.00	40,614.00	0.00	0.00	39,138.00	39,138.00	1,476.00
3800	SERVICIOS OFICIALES	7,182,840.00	-4,117,519.68	3,065,320.32	0.00	411,886.66	2,611,307.48	2,199,420.82	454,012.84
3810	Gastos de ceremonial	0.00	0.00	0.00	0.00	0.00	0.00	0.00	0.00
3811	Gastos de ceremonial	0.00	0.00	0.00	0.00	0.00	0.00	0.00	0.00
3820	Gastos de orden social y cultural	3,751,400.00	-1,672,786.36	2,078,613.64	0.00	388,257.55	2,068,056.38	1,679,798.83	10,557.26
3821	Gastos de ceremonias oficiales y de orden social	1,521,000.00	-328,261.26	1,192,738.74	0.00	288,462.39	1,192,738.74	904,276.35	0.00
3822	Espectáculos cívicos y culturales	2,230,400.00	-1,344,525.10	885,874.90	0.00	99,795.16	875,317.64	775,522.48	10,557.26
3830	Congresos y convenciones	822,020.00	-736,794.99	85,225.01	0.00	0.00	21,605.01	21,605.01	63,620.00
3831	Congresos y convenciones	822,020.00	-736,794.99	85,225.01	0.00	0.00	21,605.01	21,605.01	63,620.00
3840	Exposiciones	2,025,420.00	-1,385,156.34	640,263.66	0.00	23,629.11	493,089.10	469,459.99	147,174.56
3841	Exposiciones y ferias	2,025,420.00	-1,385,156.34	640,263.66	0.00	23,629.11	493,089.10	469,459.99	147,174.56
3850	Gastos de representación	584,000.00	-322,781.99	261,218.01	0.00	0.00	28,556.99	28,556.99	232,661.02
3851	Gastos de representación	584,000.00	-322,781.99	261,218.01	0.00	0.00	28,556.99	28,556.99	232,661.02
3900	OTROS SERVICIOS GENERALES	17,922,163.96	-11,962,632.79	5,959,531.17	0.00	0.00	5,826,262.06	5,826,262.06	133,269.11
3910	Servicios funerarios y de cementerios	0.00	0.00	0.00	0.00	0.00	0.00	0.00	0.00
3911	Servicios funerarios y de cementerios	0.00	0.00	0.00	0.00	0.00	0.00	0.00	0.00
3920	Impuestos y derechos	3,399,999.96	-687,008.96	2,712,991.00	0.00	0.00	2,712,991.00	2,712,991.00	0.00
3921	Impuestos y derechos de exportación	0.00	0.00	0.00	0.00	0.00	0.00	0.00	0.00
3922	Otros impuestos y derechos	3,399,999.96	-687,008.96	2,712,991.00	0.00	0.00	2,712,991.00	2,712,991.00	0.00
3930	Impuestos y derechos de importación	0.00	0.00	0.00	0.00	0.00	0.00	0.00	0.00
3931	Impuestos y derechos de importación	0.00	0.00	0.00	0.00	0.00	0.00	0.00	0.00
3940	Sentencias y resoluciones por autoridad competente	4,000,000.00	-3,924,763.83	75,236.17	0.00	0.00	75,236.17	75,236.17	0.00
3941	Sentencias y resoluciones judiciales	4,000,000.00	-3,924,763.83	75,236.17	0.00	0.00	75,236.17	75,236.17	0.00
3942	Gastos derivados del resguardo de personas vinc.	0.00	0.00	0.00	0.00	0.00	0.00	0.00	0.00

Gobierno con Experiencia

Cuenta Pública 2019
Estado Analítico del Ejercicio del Presupuesto de Egresos
Clasificación por Objeto del Gasto (Capítulo y Concepto)
(Pesos)

MUNICIPIO DE TENANCINGO 0058 — DEL 1 DE ENERO AL 31 DE DICIEMBRE DE 2019

CUENTA (3)	Concepto (4)	Egresos							Subejercicio (12)
		Aprobado (5)	Ampliaciones/ Reducciones (6)	Modificado (7)	Comprometido (8)	Devengado (9)	Ejercido (10)	Pagado (11)	
3950	Penas, multas, accesorios y actualizaciones	0.00	0.00	0.00	0.00	0.00	0.00	0.00	0.00
3951	Penas, multas, accesorios y actualizaciones	0.00	0.00	0.00	0.00	0.00	0.00	0.00	0.00
3960	Otros gastos por responsabilidades	0.00	0.00	0.00	0.00	0.00	0.00	0.00	0.00
3961	Otros gastos por responsabilidades	0.00	0.00	0.00	0.00	0.00	0.00	0.00	0.00
3970	Utilidades	0.00	0.00	0.00	0.00	0.00	0.00	0.00	0.00
3971	Utilidades	0.00	0.00	0.00	0.00	0.00	0.00	0.00	0.00
3980	Impuesto sobre nóminas y otros que se deriven de una relación laboral	10,020,000.00	-7,152,610.00	2,867,390.00	0.00	0.00	2,867,390.00	2,867,390.00	0.00
3981	Impuesto sobre nóminas	0.00	0.00	0.00	0.00	0.00	0.00	0.00	0.00
3982	Impuesto sobre erogaciones por remuneraciones al trabajo personal.	2,160,000.00	707,390.00	2,867,390.00	0.00	0.00	2,867,390.00	2,867,390.00	0.00
3983	Impuesto sobre la renta	7,860,000.00	-7,860,000.00	0.00	0.00	0.00	0.00	0.00	0.00
3990	Otros servicios generales	502,164.00	-198,250.00	303,914.00	0.00	0.00	170,644.89	170,644.89	133,269.11
3991	Cuotas y suscripciones	0.00	0.00	0.00	0.00	0.00	0.00	0.00	0.00
3992	Gastos de servicios menores	134,764.00	0.00	134,764.00	0.00	0.00	3,894.89	3,894.89	130,869.11
3993	Estudios y análisis clínicos	367,400.00	-198,250.00	169,150.00	0.00	0.00	166,750.00	166,750.00	2,400.00
3994	Inscripciones y arbitrajes	0.00	0.00	0.00	0.00	0.00	0.00	0.00	0.00
3995	Diferencia por variación en el tipo de cambio	0.00	0.00	0.00	0.00	0.00	0.00	0.00	0.00
3996	Subcontratación de servicios con terceros	0.00	0.00	0.00	0.00	0.00	0.00	0.00	0.00
3997	Proyectos para prestación de servicios	0.00	0.00	0.00	0.00	0.00	0.00	0.00	0.00
SUBTOTAL		67,473,891.64	-21,790,532.09	45,683,359.55	0.00	2,992,506.16	43,356,563.22	40,364,057.06	2,326,786.33
4000	TRANSFERENCIAS, ASIGNACIONES, SUBSIDIOS Y OTRAS AYUDAS	16,962,000.00	10,041,747.07	27,003,747.07	0.00	128,827.05	27,003,747.07	26,874,920.02	0.00
4100	TRANSFERENCIAS INTERNAS Y ASIGNACIONES AL SECTOR PUBLICO	0.00	0.00	0.00	0.00	0.00	0.00	0.00	0.00
4110	Asignaciones presupuestarias al Poder Ejecutivo	0.00	0.00	0.00	0.00	0.00	0.00	0.00	0.00
4111	Asignaciones presupuestarias al Poder Ejecutivo	0.00	0.00	0.00	0.00	0.00	0.00	0.00	0.00
4120	Asignaciones presupuestarias al Poder Legislativo	0.00	0.00	0.00	0.00	0.00	0.00	0.00	0.00
4121	Liberación de recursos al Poder Legislativo	0.00	0.00	0.00	0.00	0.00	0.00	0.00	0.00
4130	Asignaciones presupuestarias al Poder Judicial	0.00	0.00	0.00	0.00	0.00	0.00	0.00	0.00
4131	Liberación de recursos al Poder Judicial	0.00	0.00	0.00	0.00	0.00	0.00	0.00	0.00
4140	Asignaciones presupuestarias a órganos autónomos	0.00	0.00	0.00	0.00	0.00	0.00	0.00	0.00
4141	Liberación de Recursos a entes autónomos	0.00	0.00	0.00	0.00	0.00	0.00	0.00	0.00
4150	Transferencias internas otorgadas a entidades paraestatales no empresariale	0.00	0.00	0.00	0.00	0.00	0.00	0.00	0.00
4151	Transferencias internas otorgadas a entidades paraestatales no empresariale	0.00	0.00	0.00	0.00	0.00	0.00	0.00	0.00
4160	Transferencias internas otorgadas a entidades paraestatales empresariales y	0.00	0.00	0.00	0.00	0.00	0.00	0.00	0.00
4161	Transferencias internas otorgadas a entidades paraestatales empresariales y	0.00	0.00	0.00	0.00	0.00	0.00	0.00	0.00
4170	Transferencias internas otorgadas a fideicomisos públicos empresariales y n	0.00	0.00	0.00	0.00	0.00	0.00	0.00	0.00
4171	Transferencias internas otorgadas a fideicomisos públicos empresariales y n	0.00	0.00	0.00	0.00	0.00	0.00	0.00	0.00
4180	Transferencias internas otorgadas a instituciones paraestatales publicas fi	0.00	0.00	0.00	0.00	0.00	0.00	0.00	0.00
4181	Transferencias internas otorgadas a instituciones paraestatales publicas fi	0.00	0.00	0.00	0.00	0.00	0.00	0.00	0.00
4190	Transferencias internas otorgadas a fideicomisos públicos financieros	0.00	0.00	0.00	0.00	0.00	0.00	0.00	0.00
4191	Transferencias internas otorgadas a fideicomisos públicos financieros	0.00	0.00	0.00	0.00	0.00	0.00	0.00	0.00
4200	TRANSFERENCIAS AL RESTO DEL SECTOR PUBLICO	0.00	0.00	0.00	0.00	0.00	0.00	0.00	0.00
4210	Transferencias otorgadas a organismos entidades paraestatales no empresaria	0.00	0.00	0.00	0.00	0.00	0.00	0.00	0.00
4211	Transferencias otorgadas a organismos entidades paraestatales no empresaria	0.00	0.00	0.00	0.00	0.00	0.00	0.00	0.00
4220	Transferencias otorgadas para entidades paraestatales empresariales y no f	0.00	0.00	0.00	0.00	0.00	0.00	0.00	0.00
4221	Transferencias otorgadas para entidades paraestatales empresariales y no f	0.00	0.00	0.00	0.00	0.00	0.00	0.00	0.00
4230	Transferencias otorgadas para instituciones paraestatales publicas financi	0.00	0.00	0.00	0.00	0.00	0.00	0.00	0.00
4231	Transferencias otorgadas para instituciones paraestatales publicas financi	0.00	0.00	0.00	0.00	0.00	0.00	0.00	0.00
4240	Transferencias otorgadas a entidades federativas y municipios	0.00	0.00	0.00	0.00	0.00	0.00	0.00	0.00
4241	Municipios, comunidades y poblaciones	0.00	0.00	0.00	0.00	0.00	0.00	0.00	0.00
4250	Transferencias a fideicomisos de entidades federativas y municipios	0.00	0.00	0.00	0.00	0.00	0.00	0.00	0.00
4251	Transferencias a fideicomisos de entidades federativas y municipios	0.00	0.00	0.00	0.00	0.00	0.00	0.00	0.00

Gobierno con Experiencia

Cuenta Pública 2019
Estado Analítico del Ejercicio del Presupuesto de Egresos
Clasificación por Objeto del Gasto (Capítulo y Concepto)
(Pesos)

MUNICIPIO DE TENANCINGO 0058

DEL 1 DE ENERO AL 31 DE DICIEMBRE DE 2019

CUENTA (3)	Concepto (4)	Egresos							Subejercicio (12)
		Aprobado (5)	Ampliaciones/ Reducciones (6)	Modificado (7)	Comprometido (8)	Devengado (9)	Ejercido (10)	Pagado (11)	
4300	SUBSIDIOS Y SUBVENCIONES	14,180,000.00	11,030,522.45	25,210,522.45	0.00	0.00	25,210,522.45	25,210,522.45	0.00
4310	Subsidios a la producción	0.00	0.00	0.00	0.00	0.00	0.00	0.00	0.00
4311	Subsidios a la producción	0.00	0.00	0.00	0.00	0.00	0.00	0.00	0.00
4320	Subsidios a la distribución	0.00	0.00	0.00	0.00	0.00	0.00	0.00	0.00
4321	Subsidios a la distribución	0.00	0.00	0.00	0.00	0.00	0.00	0.00	0.00
4330	Subsidios a la inversión	0.00	0.00	0.00	0.00	0.00	0.00	0.00	0.00
4331	Subsidios a la inversión	0.00	0.00	0.00	0.00	0.00	0.00	0.00	0.00
4340	Subsidios a la prestación de servicios públicos	0.00	0.00	0.00	0.00	0.00	0.00	0.00	0.00
4341	Subsidios a la prestación de servicios públicos	0.00	0.00	0.00	0.00	0.00	0.00	0.00	0.00
4350	Subsidios para cubrir diferenciales de tasas de interes	0.00	0.00	0.00	0.00	0.00	0.00	0.00	0.00
4351	Subsidios para cubrir diferenciales de tasas de interes	0.00	0.00	0.00	0.00	0.00	0.00	0.00	0.00
4360	Subsidios a la vivienda	0.00	0.00	0.00	0.00	0.00	0.00	0.00	0.00
4361	Subsidios a la vivienda	0.00	0.00	0.00	0.00	0.00	0.00	0.00	0.00
4370	Subvenciones al consumo	0.00	0.00	0.00	0.00	0.00	0.00	0.00	0.00
4371	Subvenciones al consumo	0.00	0.00	0.00	0.00	0.00	0.00	0.00	0.00
4380	Subsidios a entidades federativas y municipios	11,120,000.00	10,841,219.03	21,961,219.03	0.00	0.00	21,961,219.03	21,961,219.03	0.00
4381	Subsidios a entidades federativas y municipios	0.00	0.00	0.00	0.00	0.00	0.00	0.00	0.00
4382	Subsidios a fideicomisos privados y estatales	0.00	0.00	0.00	0.00	0.00	0.00	0.00	0.00
4383	Subsidios y apoyos	11,120,000.00	10,841,219.03	21,961,219.03	0.00	0.00	21,961,219.03	21,961,219.03	0.00
4390	Otros subsidios	3,060,000.00	189,303.42	3,249,303.42	0.00	0.00	3,249,303.42	3,249,303.42	0.00
4391	Subsidios por carga fiscal	3,060,000.00	170,570.42	3,230,570.42	0.00	0.00	3,230,570.42	3,230,570.42	0.00
4392	Devolución de ingresos indebidos	0.00	18,733.00	18,733.00	0.00	0.00	18,733.00	18,733.00	0.00
4393	Subsidios para capacitación y becas	0.00	0.00	0.00	0.00	0.00	0.00	0.00	0.00
4394	Otros subsidios	0.00	0.00	0.00	0.00	0.00	0.00	0.00	0.00
4400	AYUDAS SOCIALES	2,782,000.00	-988,775.38	1,793,224.62	0.00	128,827.05	1,793,224.62	1,664,397.57	0.00
4410	Ayudas sociales a personas	2,527,000.00	-733,775.38	1,793,224.62	0.00	128,827.05	1,793,224.62	1,664,397.57	0.00
4411	Cooperaciones y ayudas	2,527,000.00	-733,775.38	1,793,224.62	0.00	128,827.05	1,793,224.62	1,664,397.57	0.00
4412	Despensas	0.00	0.00	0.00	0.00	0.00	0.00	0.00	0.00
4413	Gastos relacionados con actividades culturales, deportivas y de ayuda extraordin	0.00	0.00	0.00	0.00	0.00	0.00	0.00	0.00
4414	Gastos por servicios de traslado de personas	0.00	0.00	0.00	0.00	0.00	0.00	0.00	0.00
4415	Apoyo a la infraestructura agropecuaria y forestal	0.00	0.00	0.00	0.00	0.00	0.00	0.00	0.00
4416	Apoyo a voluntarios que participen en diversos programas federales	0.00	0.00	0.00	0.00	0.00	0.00	0.00	0.00
4420	Becas y otras ayudas para programas de capacitación	0.00	0.00	0.00	0.00	0.00	0.00	0.00	0.00
4421	Becas	0.00	0.00	0.00	0.00	0.00	0.00	0.00	0.00
4422	Capacitación	0.00	0.00	0.00	0.00	0.00	0.00	0.00	0.00
4423	Premios, estímulos, recompensas, becas y seguros a deportistas	0.00	0.00	0.00	0.00	0.00	0.00	0.00	0.00
4430	Ayudas sociales a instituciones de enseñanza	255,000.00	-255,000.00	0.00	0.00	0.00	0.00	0.00	0.00
4431	Instituciones educativas	255,000.00	-255,000.00	0.00	0.00	0.00	0.00	0.00	0.00
4432	Premios, recompensas y pensión recreativa estudiantil	0.00	0.00	0.00	0.00	0.00	0.00	0.00	0.00
4440	Ayudas sociales a actividades cientificas o académicas	0.00	0.00	0.00	0.00	0.00	0.00	0.00	0.00
4441	Ayudas sociales a actividades cientificas o académicas	0.00	0.00	0.00	0.00	0.00	0.00	0.00	0.00
4450	Ayudas sociales a instituciones sin fines de lucro	0.00	0.00	0.00	0.00	0.00	0.00	0.00	0.00
4451	Instituciones de beneficencia	0.00	0.00	0.00	0.00	0.00	0.00	0.00	0.00
4452	Instituciones sociales no lucrativas	0.00	0.00	0.00	0.00	0.00	0.00	0.00	0.00
4460	Ayudas sociales a cooperativas	0.00	0.00	0.00	0.00	0.00	0.00	0.00	0.00
4461	Ayudas sociales a cooperativas	0.00	0.00	0.00	0.00	0.00	0.00	0.00	0.00
4470	Ayudas sociales a entidades de interés publico	0.00	0.00	0.00	0.00	0.00	0.00	0.00	0.00
4471	Ayudas sociales a entidades de interés publico	0.00	0.00	0.00	0.00	0.00	0.00	0.00	0.00
4480	Ayudas por desastres naturales y otros siniestros	0.00	0.00	0.00	0.00	0.00	0.00	0.00	0.00
4481	Reparación de daños a terceros	0.00	0.00	0.00	0.00	0.00	0.00	0.00	0.00

Gobierno con Experiencia

Cuenta Pública 2019
Estado Analítico del Ejercicio del Presupuesto de Egresos
Clasificación por Objeto del Gasto (Capítulo y Concepto)
(Pesos)

MUNICIPIO DE TENANCINGO 0058

DEL 1 DE ENERO AL 31 DE DICIEMBRE DE 2019

CUENTA (3)	Concepto (4)	Egresos							Subejercicio (12)
		Aprobado (5)	Ampliaciones/ Reducciones (6)	Modificado (7)	Comprometido (8)	Devengado (9)	Ejercido (10)	Pagado (11)	
4482	Mercancías y alimentos para su distribución a la población en caso de desas	0.00	0.00	0.00	0.00	0.00	0.00	0.00	0.00
4500	PENSIONES Y JUBILACIONES	0.00	0.00	0.00	0.00	0.00	0.00	0.00	0.00
4510	Pensiones	0.00	0.00	0.00	0.00	0.00	0.00	0.00	0.00
4511	Pago de pensiones	0.00	0.00	0.00	0.00	0.00	0.00	0.00	0.00
4520	Jubilaciones	0.00	0.00	0.00	0.00	0.00	0.00	0.00	0.00
4521	Jubilaciones	0.00	0.00	0.00	0.00	0.00	0.00	0.00	0.00
4590	Otras pensiones y jubilaciones	0.00	0.00	0.00	0.00	0.00	0.00	0.00	0.00
4591	Prestaciones económicas distintas de pensiones	0.00	0.00	0.00	0.00	0.00	0.00	0.00	0.00
4592	Otras pensiones y jubilaciones	0.00	0.00	0.00	0.00	0.00	0.00	0.00	0.00
4600	TRANSFERENCIAS A FIDEICOMISOS, MANDATOS Y OTROS ANALOGOS	0.00	0.00	0.00	0.00	0.00	0.00	0.00	0.00
4610	Transferencias a fideicomisos del Poder Ejecutivo	0.00	0.00	0.00	0.00	0.00	0.00	0.00	0.00
4611	Transferencias a fideicomisos del Poder Ejecutivo	0.00	0.00	0.00	0.00	0.00	0.00	0.00	0.00
4620	Transferencias a fideicomisos del Poder Legislativo	0.00	0.00	0.00	0.00	0.00	0.00	0.00	0.00
4621	Transferencias a fideicomisos del Poder Legislativo	0.00	0.00	0.00	0.00	0.00	0.00	0.00	0.00
4630	Transferencias a fideicomisos del Poder Judicial	0.00	0.00	0.00	0.00	0.00	0.00	0.00	0.00
4631	Transferencias a fideicomisos del Poder Judicial	0.00	0.00	0.00	0.00	0.00	0.00	0.00	0.00
4640	Transferencias a fideicomisos públicos de entidades paraestatales no empres	0.00	0.00	0.00	0.00	0.00	0.00	0.00	0.00
4641	Transferencias a organismos auxiliares	0.00	0.00	0.00	0.00	0.00	0.00	0.00	0.00
4650	Transferencias a fideicomisos públicos de entidades paraestatales empresari	0.00	0.00	0.00	0.00	0.00	0.00	0.00	0.00
4651	Transferencias a fideicomisos públicos de entidades paraestatales empresari	0.00	0.00	0.00	0.00	0.00	0.00	0.00	0.00
4660	Transferencias a fideicomisos de instituciones publicas financieras	0.00	0.00	0.00	0.00	0.00	0.00	0.00	0.00
4661	Transferencias a fideicomisos de instituciones publicas financieras	0.00	0.00	0.00	0.00	0.00	0.00	0.00	0.00
4690	Otras transferencias a fideicomisos	0.00	0.00	0.00	0.00	0.00	0.00	0.00	0.00
4691	Otras transferencias a fideicomisos	0.00	0.00	0.00	0.00	0.00	0.00	0.00	0.00
4700	TRANSFERENCIAS A LA SEGURIDAD SOCIAL	0.00	0.00	0.00	0.00	0.00	0.00	0.00	0.00
4710	Transferencias por obligación de ley	0.00	0.00	0.00	0.00	0.00	0.00	0.00	0.00
4711	Transferencias por obligación de ley	0.00	0.00	0.00	0.00	0.00	0.00	0.00	0.00
4800	DONATIVOS	0.00	0.00	0.00	0.00	0.00	0.00	0.00	0.00
4810	Donativos a instituciones sin fines de lucro	0.00	0.00	0.00	0.00	0.00	0.00	0.00	0.00
4811	Donativos a instituciones sin fines de lucro	0.00	0.00	0.00	0.00	0.00	0.00	0.00	0.00
4820	Donativos a entidades federativas	0.00	0.00	0.00	0.00	0.00	0.00	0.00	0.00
4821	Donativos a entidades federativas	0.00	0.00	0.00	0.00	0.00	0.00	0.00	0.00
4822	Donativos a municipios	0.00	0.00	0.00	0.00	0.00	0.00	0.00	0.00
4830	Donativos a fideicomisos privados	0.00	0.00	0.00	0.00	0.00	0.00	0.00	0.00
4831	Donativos a fideicomisos privados	0.00	0.00	0.00	0.00	0.00	0.00	0.00	0.00
4840	Donativos a fideicomisos estatales	0.00	0.00	0.00	0.00	0.00	0.00	0.00	0.00
4841	Donativos a fideicomisos públicos	0.00	0.00	0.00	0.00	0.00	0.00	0.00	0.00
4850	Donativo internacionales	0.00	0.00	0.00	0.00	0.00	0.00	0.00	0.00
4851	Donativos internacionales	0.00	0.00	0.00	0.00	0.00	0.00	0.00	0.00
4900	TRANSFERENCIAS AL EXTERIOR	0.00	0.00	0.00	0.00	0.00	0.00	0.00	0.00
4910	Transferencias para gobiernos extranjeros	0.00	0.00	0.00	0.00	0.00	0.00	0.00	0.00
4911	Transferencias para gobiernos extranjeros	0.00	0.00	0.00	0.00	0.00	0.00	0.00	0.00
4920	Transferencias para organismos internacionales	0.00	0.00	0.00	0.00	0.00	0.00	0.00	0.00
4921	Transferencias para organismos internacionales	0.00	0.00	0.00	0.00	0.00	0.00	0.00	0.00
4930	Transferencias para el sector privado externo	0.00	0.00	0.00	0.00	0.00	0.00	0.00	0.00
4931	Transferencias para el sector privado externo	0.00	0.00	0.00	0.00	0.00	0.00	0.00	0.00
SUBTOTAL		16,962,000.00	10,041,747.07	27,003,747.07	0.00	128,827.05	27,003,747.07	26,874,920.02	0.00
5000	BIENES MUEBLES, INMUEBLES E INTANGIBLES	8,578,091.91	1,796,498.58	10,374,590.49	0.00	23,668.15	10,374,590.49	10,350,922.34	0.00
5100	MOBILIARIO Y EQUIPO DE ADMINISTRACION	3,835,141.91	-2,851,591.16	983,550.75	0.00	5,812.39	983,550.75	977,738.36	0.00
5110	Muebles de oficina y estantería	2,410,141.91	-2,152,118.60	258,023.31	0.00	-3.00	258,023.31	258,026.31	0.00

Gobierno con Experiencia

Cuenta Pública 2019
Estado Analítico del Ejercicio del Presupuesto de Egresos
Clasificación por Objeto del Gasto (Capítulo y Concepto)
(Pesos)

MUNICIPIO DE TENANCINGO_0058 — DEL 1 DE ENERO AL 31 DE DICIEMBRE DE 2019

CUENTA (3)	Concepto (4)	Egresos							Subejercicio (12)
		Aprobado (5)	Ampliaciones/ Reducciones (6)	Modificado (7)	Comprometido (8)	Devengado (9)	Ejercido (10)	Pagado (11)	
5111	Muebles y enseres	2,410,141.91	-2,152,118.60	258,023.31	0.00	-3.00	258,023.31	258,026.31	0.00
5112	Adjudicaciones e indemnizaciones de bienes muebles	0.00	0.00	0.00	0.00	0.00	0.00	0.00	0.00
5120	Muebles, excepto de oficina y estantería	0.00	0.00	0.00	0.00	0.00	0.00	0.00	0.00
5121	Muebles, excepto de oficina y estantería	0.00	0.00	0.00	0.00	0.00	0.00	0.00	0.00
5130	Bienes artísticos, culturales y científicos	0.00	0.00	0.00	0.00	0.00	0.00	0.00	0.00
5131	Instrumental de música	0.00	0.00	0.00	0.00	0.00	0.00	0.00	0.00
5132	Artículos de biblioteca	0.00	0.00	0.00	0.00	0.00	0.00	0.00	0.00
5133	Objetos, obras de arte, históricas y culturales	0.00	0.00	0.00	0.00	0.00	0.00	0.00	0.00
5140	Objetos de valor	0.00	0.00	0.00	0.00	0.00	0.00	0.00	0.00
5141	Objetos de valor	0.00	0.00	0.00	0.00	0.00	0.00	0.00	0.00
5150	Equipo de computo y de tecnología de la información	1,425,000.00	-699,472.56	725,527.44	0.00	5,815.39	725,527.44	719,712.05	0.00
5151	Bienes informáticos	1,425,000.00	-699,472.56	725,527.44	0.00	5,815.39	725,527.44	719,712.05	0.00
5190	Otros mobiliarios y equipos de administración	0.00	0.00	0.00	0.00	0.00	0.00	0.00	0.00
5191	Otros bienes muebles	0.00	0.00	0.00	0.00	0.00	0.00	0.00	0.00
5192	Otros equipos eléctricos y electrónicos de oficina	0.00	0.00	0.00	0.00	0.00	0.00	0.00	0.00
5200	MOBILIARIO Y EQUIPO EDUCACIONAL Y RECREATIVO	0.00	17,855.76	17,855.76	0.00	17,855.76	17,855.76	0.00	0.00
5210	Equipos y aparatos audiovisuales	0.00	0.00	0.00	0.00	0.00	0.00	0.00	0.00
5211	Equipos y aparatos audiovisuales	0.00	0.00	0.00	0.00	0.00	0.00	0.00	0.00
5220	Aparatos deportivos	0.00	0.00	0.00	0.00	0.00	0.00	0.00	0.00
5221	Equipo deportivo	0.00	0.00	0.00	0.00	0.00	0.00	0.00	0.00
5230	Cámaras fotográficas y de video	0.00	17,855.76	17,855.76	0.00	17,855.76	17,855.76	0.00	0.00
5231	Equipo de foto, cine y grabación	0.00	17,855.76	17,855.76	0.00	17,855.76	17,855.76	0.00	0.00
5290	Otro mobiliario y equipo educacional y recreativo	0.00	0.00	0.00	0.00	0.00	0.00	0.00	0.00
5291	Otro equipo educacional y recreativo	0.00	0.00	0.00	0.00	0.00	0.00	0.00	0.00
5300	EQUIPO E INSTRUMENTAL MEDICO Y DE LABORATORIO	0.00	0.00	0.00	0.00	0.00	0.00	0.00	0.00
5310	Equipo medico y de laboratorio	0.00	0.00	0.00	0.00	0.00	0.00	0.00	0.00
5311	Equipo medico y de laboratorio	0.00	0.00	0.00	0.00	0.00	0.00	0.00	0.00
5320	Instrumental medico y de laboratorio	0.00	0.00	0.00	0.00	0.00	0.00	0.00	0.00
5321	Instrumental medico y de laboratorio	0.00	0.00	0.00	0.00	0.00	0.00	0.00	0.00
5400	VEHICULOS Y EQUIPO DE TRANSPORTE	1,237,250.00	7,442,649.03	8,679,899.03	0.00	0.00	8,679,899.03	8,679,899.03	0.00
5410	Vehículos y equipo terrestre	1,237,250.00	7,442,649.03	8,679,899.03	0.00	0.00	8,679,899.03	8,679,899.03	0.00
5411	Vehículos y equipo de transporte terrestre	1,237,250.00	7,442,649.03	8,679,899.03	0.00	0.00	8,679,899.03	8,679,899.03	0.00
5412	Vehículos y equipo auxiliar de transporte	0.00	0.00	0.00	0.00	0.00	0.00	0.00	0.00
5420	Carrocerías y remolques	0.00	0.00	0.00	0.00	0.00	0.00	0.00	0.00
5421	Carrocerías y remolques	0.00	0.00	0.00	0.00	0.00	0.00	0.00	0.00
5430	Equipo aeroespacial	0.00	0.00	0.00	0.00	0.00	0.00	0.00	0.00
5431	Equipo de transportación aérea	0.00	0.00	0.00	0.00	0.00	0.00	0.00	0.00
5440	Equipo ferroviario	0.00	0.00	0.00	0.00	0.00	0.00	0.00	0.00
5441	Equipo ferroviario	0.00	0.00	0.00	0.00	0.00	0.00	0.00	0.00
5450	Embarcaciones	0.00	0.00	0.00	0.00	0.00	0.00	0.00	0.00
5451	Equipo acuático y lacustre	0.00	0.00	0.00	0.00	0.00	0.00	0.00	0.00
5490	Otros equipos de transporte	0.00	0.00	0.00	0.00	0.00	0.00	0.00	0.00
5491	Otros equipos de transporte	0.00	0.00	0.00	0.00	0.00	0.00	0.00	0.00
5500	EQUIPO DE DEFENSA Y SEGURIDAD	1,852,200.00	-1,852,200.00	0.00	0.00	0.00	0.00	0.00	0.00
5510	Equipo de defensa y seguridad	1,852,200.00	-1,852,200.00	0.00	0.00	0.00	0.00	0.00	0.00
5511	Maquinaria y equipo de seguridad pública	1,852,200.00	-1,852,200.00	0.00	0.00	0.00	0.00	0.00	0.00
5600	MAQUINARIA, OTROS EQUIPOS Y HERRAMIENTAS	1,653,500.00	-960,215.05	693,284.95	0.00	0.00	693,284.95	693,284.95	0.00
5610	Maquinaria y equipo agropecuario	0.00	0.00	0.00	0.00	0.00	0.00	0.00	0.00
5611	Maquinaria y equipo agropecuario	0.00	0.00	0.00	0.00	0.00	0.00	0.00	0.00
5620	Maquinaria y equipo industrial	0.00	0.00	0.00	0.00	0.00	0.00	0.00	0.00

Gobierno con Experiencia

Cuenta Pública 2019
Estado Analítico del Ejercicio del Presupuesto de Egresos
Clasificación por Objeto del Gasto (Capítulo y Concepto)
(Pesos)

MUNICIPIO DE TENANCINGO 0058

DEL 1 DE ENERO AL 31 DE DICIEMBRE DE 2019

CUENTA (3)	Concepto (4)	Egresos							Subejercicio (12)
		Aprobado (5)	Ampliaciones/ Reducciones (6)	Modificado (7)	Comprometido (8)	Devengado (9)	Ejercido (10)	Pagado (11)	
5621	Maquinaria y equipo industrial	0.00	0.00	0.00	0.00	0.00	0.00	0.00	0.00
5622	Maquinaria y equipo de producción	0.00	0.00	0.00	0.00	0.00	0.00	0.00	0.00
5630	Maquinaria y equipo de construcción	0.00	0.00	0.00	0.00	0.00	0.00	0.00	0.00
5631	Maquinaria y equipo de construcción	0.00	0.00	0.00	0.00	0.00	0.00	0.00	0.00
5640	Sistemas de aire acondicionado, calefacción y de refrigeración industrial y	0.00	0.00	0.00	0.00	0.00	0.00	0.00	0.00
5641	Sistemas de aire acondicionado, calefacción y de refrigeración industrial y	0.00	0.00	0.00	0.00	0.00	0.00	0.00	0.00
5650	Equipo de comunicación y telecomunicación	0.00	523,561.36	523,561.36	0.00	0.00	523,561.36	523,561.36	0.00
5651	Equipo y aparatos para comunicación, telecomunicación y radio transmisión	0.00	523,561.36	523,561.36	0.00	0.00	523,561.36	523,561.36	0.00
5660	Equipos de generación eléctrica, aparatos y accesorios eléctricos	0.00	0.00	0.00	0.00	0.00	0.00	0.00	0.00
5661	Equipos de generación eléctrica, aparatos y accesorios eléctricos	0.00	0.00	0.00	0.00	0.00	0.00	0.00	0.00
5670	Herramientas y maquinas-herramienta	1,078,500.00	-908,776.41	169,723.59	0.00	0.00	169,723.59	169,723.59	0.00
5671	Herramientas, maquina herramienta y equipo	1,078,500.00	-908,776.41	169,723.59	0.00	0.00	169,723.59	169,723.59	0.00
5690	Otros equipos	575,000.00	-575,000.00	0.00	0.00	0.00	0.00	0.00	0.00
5691	Instrumentos y aparatos especializados y de precisión	575,000.00	-575,000.00	0.00	0.00	0.00	0.00	0.00	0.00
5692	Maquinaria y equipo diverso	0.00	0.00	0.00	0.00	0.00	0.00	0.00	0.00
5693	Maquinaria y equipo para alumbrado publico	0.00	0.00	0.00	0.00	0.00	0.00	0.00	0.00
5700	ACTIVOS BIOLOGICOS	0.00	0.00	0.00	0.00	0.00	0.00	0.00	0.00
5710	Bovinos	0.00	0.00	0.00	0.00	0.00	0.00	0.00	0.00
5711	Bovinos	0.00	0.00	0.00	0.00	0.00	0.00	0.00	0.00
5720	Porcinos	0.00	0.00	0.00	0.00	0.00	0.00	0.00	0.00
5721	Porcinos	0.00	0.00	0.00	0.00	0.00	0.00	0.00	0.00
5730	Aves	0.00	0.00	0.00	0.00	0.00	0.00	0.00	0.00
5731	Aves	0.00	0.00	0.00	0.00	0.00	0.00	0.00	0.00
5740	Ovinos y caprinos	0.00	0.00	0.00	0.00	0.00	0.00	0.00	0.00
5741	Ovinos y caprinos	0.00	0.00	0.00	0.00	0.00	0.00	0.00	0.00
5750	Peces y acuicultura	0.00	0.00	0.00	0.00	0.00	0.00	0.00	0.00
5751	Peces y acuicultura	0.00	0.00	0.00	0.00	0.00	0.00	0.00	0.00
5760	Equinos	0.00	0.00	0.00	0.00	0.00	0.00	0.00	0.00
5761	Equinos	0.00	0.00	0.00	0.00	0.00	0.00	0.00	0.00
5770	Especies menores y de zoológico	0.00	0.00	0.00	0.00	0.00	0.00	0.00	0.00
5771	Especies menores y de zoológico	0.00	0.00	0.00	0.00	0.00	0.00	0.00	0.00
5780	Arboles y plantas	0.00	0.00	0.00	0.00	0.00	0.00	0.00	0.00
5781	Arboles y plantas	0.00	0.00	0.00	0.00	0.00	0.00	0.00	0.00
5790	Otros activos biológicos	0.00	0.00	0.00	0.00	0.00	0.00	0.00	0.00
5791	Otros activos biológicos	0.00	0.00	0.00	0.00	0.00	0.00	0.00	0.00
5800	BIENES INMUEBLES	0.00	0.00	0.00	0.00	0.00	0.00	0.00	0.00
5810	Terrenos	0.00	0.00	0.00	0.00	0.00	0.00	0.00	0.00
5811	Terrenos	0.00	0.00	0.00	0.00	0.00	0.00	0.00	0.00
5820	Viviendas	0.00	0.00	0.00	0.00	0.00	0.00	0.00	0.00
5821	Viviendas	0.00	0.00	0.00	0.00	0.00	0.00	0.00	0.00
5830	Edificios no residenciales	0.00	0.00	0.00	0.00	0.00	0.00	0.00	0.00
5831	Edificios y locales	0.00	0.00	0.00	0.00	0.00	0.00	0.00	0.00
5890	Otros bienes inmuebles	0.00	0.00	0.00	0.00	0.00	0.00	0.00	0.00
5891	Otros bienes inmuebles	0.00	0.00	0.00	0.00	0.00	0.00	0.00	0.00
5892	Adjudicaciones, expropiaciones e indemnizaciones de bienes inmuebles	0.00	0.00	0.00	0.00	0.00	0.00	0.00	0.00
5893	Bienes inmuebles en la modalidad de proyectos de infraestructura productiva	0.00	0.00	0.00	0.00	0.00	0.00	0.00	0.00
5900	ACTIVOS INTANGIBLES	0.00	0.00	0.00	0.00	0.00	0.00	0.00	0.00
5910	Software	0.00	0.00	0.00	0.00	0.00	0.00	0.00	0.00
5911	Software	0.00	0.00	0.00	0.00	0.00	0.00	0.00	0.00
5920	Patentes	0.00	0.00	0.00	0.00	0.00	0.00	0.00	0.00

Gobierno con Experiencia

Cuenta Pública 2019
Estado Analítico del Ejercicio del Presupuesto de Egresos
Clasificación por Objeto del Gasto (Capítulo y Concepto)
(Pesos)

MUNICIPIO DE TENANCINGO 0058 — DEL 1 DE ENERO AL 31 DE DICIEMBRE DE 2019

CUENTA (3)	Concepto (4)	Egresos							Subejercicio (12)
		Aprobado (5)	Ampliaciones/ Reducciones (6)	Modificado (7)	Comprometido (8)	Devengado (9)	Ejercido (10)	Pagado (11)	
5921	Patentes	0.00	0.00	0.00	0.00	0.00	0.00	0.00	0.00
5930	Marcas	0.00	0.00	0.00	0.00	0.00	0.00	0.00	0.00
5931	Marcas	0.00	0.00	0.00	0.00	0.00	0.00	0.00	0.00
5940	Derechos	0.00	0.00	0.00	0.00	0.00	0.00	0.00	0.00
5941	Derechos	0.00	0.00	0.00	0.00	0.00	0.00	0.00	0.00
5950	Concesiones	0.00	0.00	0.00	0.00	0.00	0.00	0.00	0.00
5951	Concesiones	0.00	0.00	0.00	0.00	0.00	0.00	0.00	0.00
5960	Franquicias	0.00	0.00	0.00	0.00	0.00	0.00	0.00	0.00
5961	Franquicias	0.00	0.00	0.00	0.00	0.00	0.00	0.00	0.00
5970	Licencias informáticas e intelectuales	0.00	0.00	0.00	0.00	0.00	0.00	0.00	0.00
5971	Licencias informáticas e intelectuales	0.00	0.00	0.00	0.00	0.00	0.00	0.00	0.00
5980	Licencias industriales, comerciales y otras	0.00	0.00	0.00	0.00	0.00	0.00	0.00	0.00
5981	Licencias industriales, comerciales y otras	0.00	0.00	0.00	0.00	0.00	0.00	0.00	0.00
5990	Otros activos intangibles	0.00	0.00	0.00	0.00	0.00	0.00	0.00	0.00
5991	Otros activos intangibles	0.00	0.00	0.00	0.00	0.00	0.00	0.00	0.00
SUBTOTAL		8,578,091.91	1,796,498.58	10,374,590.49	0.00	23,668.15	10,374,590.49	10,350,922.34	0.00
6000	INVERSION PUBLICA	77,294,257.70	-3,264,156.91	74,030,100.79	300,000.00	21,045,834.06	95,075,934.85	73,730,100.79	-21,045,834.06
6100	OBRA PUBLICA EN BIENES DE DOMINIO PUBLICO	77,294,257.70	-3,264,156.91	74,030,100.79	300,000.00	21,045,834.06	95,075,934.85	73,730,100.79	-21,045,834.06
6110	Edificación habitacional	6,817,448.00	-6,817,448.00	0.00	0.00	0.00	0.00	0.00	0.00
6111	Edificación habitacional	6,817,448.00	-6,817,448.00	0.00	0.00	0.00	0.00	0.00	0.00
6120	Edificación no habitacional	20,426,559.49	51,870,723.37	72,297,282.86	300,000.00	21,045,834.06	93,343,116.92	71,997,282.86	-21,045,834.06
6121	Convenios y aportaciones	0.00	0.00	0.00	0.00	0.00	0.00	0.00	0.00
6122	Obra estatal o municipal	20,426,559.49	51,870,723.37	72,297,282.86	300,000.00	21,045,834.06	93,343,116.92	71,997,282.86	-21,045,834.06
6123	Supervisión y control de la obra publica	0.00	0.00	0.00	0.00	0.00	0.00	0.00	0.00
6124	Transferencias a organismos auxiliares y subsidios a municipios	0.00	0.00	0.00	0.00	0.00	0.00	0.00	0.00
6125	Ejecución de obras por administración	0.00	0.00	0.00	0.00	0.00	0.00	0.00	0.00
6126	Indemnizaciones por expropiación o adjudicación	0.00	0.00	0.00	0.00	0.00	0.00	0.00	0.00
6127	Arrendamiento de maquinaria, equipo e instalaciones (locales)	0.00	0.00	0.00	0.00	0.00	0.00	0.00	0.00
6128	Apoyos a obras de bienestar social	0.00	0.00	0.00	0.00	0.00	0.00	0.00	0.00
6129	Estudios de preinversión	0.00	0.00	0.00	0.00	0.00	0.00	0.00	0.00
6130	Construcción de obras para el abastecimiento de agua, petróleo, gas, electr	25,649,261.35	-25,649,261.35	0.00	0.00	0.00	0.00	0.00	0.00
6131	Convenios y aportaciones	0.00	0.00	0.00	0.00	0.00	0.00	0.00	0.00
6132	Obra estatal o municipal	25,549,261.35	-25,549,261.35	0.00	0.00	0.00	0.00	0.00	0.00
6133	Supervisión y control de la obra publica	0.00	0.00	0.00	0.00	0.00	0.00	0.00	0.00
6134	Transferencias a organismos auxiliares y subsidios a municipios	0.00	0.00	0.00	0.00	0.00	0.00	0.00	0.00
6135	Ejecución de obras por administración	100,000.00	-100,000.00	0.00	0.00	0.00	0.00	0.00	0.00
6136	Indemnizaciones por expropiación o adjudicación	0.00	0.00	0.00	0.00	0.00	0.00	0.00	0.00
6137	Arrendamiento de maquinaria, equipo e instalaciones (locales)	0.00	0.00	0.00	0.00	0.00	0.00	0.00	0.00
6138	Estudios de preinversion	0.00	0.00	0.00	0.00	0.00	0.00	0.00	0.00
6139	Reparación y mantenimiento de infraestructura hidráulica	0.00	0.00	0.00	0.00	0.00	0.00	0.00	0.00
6140	División de terrenos y construcción de obras de urbanización	0.00	0.00	0.00	0.00	0.00	0.00	0.00	0.00
6141	División de terrenos y construcción de obras de urbanización	0.00	0.00	0.00	0.00	0.00	0.00	0.00	0.00
6150	Construcción de vías de comunicación	24,400,988.86	-22,668,170.93	1,732,817.93	0.00	0.00	1,732,817.93	1,732,817.93	0.00
6151	Convenios y aportaciones	0.00	0.00	0.00	0.00	0.00	0.00	0.00	0.00
6152	Obra estatal o municipal	23,900,988.86	-23,900,988.86	0.00	0.00	0.00	0.00	0.00	0.00
6153	Supervisión y control de la obra publica	0.00	0.00	0.00	0.00	0.00	0.00	0.00	0.00
6154	Transferencias a organismos auxiliares y subsidios a municipios	0.00	0.00	0.00	0.00	0.00	0.00	0.00	0.00
6155	Ejecución de obras por administración	0.00	0.00	0.00	0.00	0.00	0.00	0.00	0.00
6156	Indemnizaciones por expropiación o adjudicación	0.00	0.00	0.00	0.00	0.00	0.00	0.00	0.00
6157	Arrendamiento de maquinaria, equipo e instalaciones (locales)	0.00	0.00	0.00	0.00	0.00	0.00	0.00	0.00

Gobierno con Experiencia

Cuenta Pública 2019
Estado Analítico del Ejercicio del Presupuesto de Egresos
Clasificación por Objeto del Gasto (Capítulo y Concepto)
(Pesos)

MUNICIPIO DE TENANCINGO 0058

DEL 1 DE ENERO AL 31 DE DICIEMBRE DE 2019

CUENTA (3)	Concepto (4)	Egresos							Subejercicio (12)
		Aprobado (5)	Ampliaciones/ Reducciones (6)	Modificado (7)	Comprometido (8)	Devengado (9)	Ejercido (10)	Pagado (11)	
6158	Estudios de preinversión	0.00	0.00	0.00	0.00	0.00	0.00	0.00	0.00
6159	Reparacion y mantenimiento de vialidades y alumbrado	500,000.00	1,232,817.93	1,732,817.93	0.00	0.00	1,732,817.93	1,732,817.93	0.00
6160	Otras construcciones de ingeniería civil u obra pesada	0.00	0.00	0.00	0.00	0.00	0.00	0.00	0.00
6161	Convenios y aportaciones	0.00	0.00	0.00	0.00	0.00	0.00	0.00	0.00
6162	Obra estatal o municipal	0.00	0.00	0.00	0.00	0.00	0.00	0.00	0.00
6163	Supervisión y control de la obra publica	0.00	0.00	0.00	0.00	0.00	0.00	0.00	0.00
6164	Transferencias a organismos auxiliares y subsidios a municipios	0.00	0.00	0.00	0.00	0.00	0.00	0.00	0.00
6165	Ejecución de obras por administración	0.00	0.00	0.00	0.00	0.00	0.00	0.00	0.00
6166	Indemnizaciones por expropiación o adjudicación	0.00	0.00	0.00	0.00	0.00	0.00	0.00	0.00
6167	Arrendamiento de maquinaria, equipo e instalaciones (locales)	0.00	0.00	0.00	0.00	0.00	0.00	0.00	0.00
6168	Estudios de preinversion	0.00	0.00	0.00	0.00	0.00	0.00	0.00	0.00
6170	Instalaciones y equipamiento en construcciones	0.00	0.00	0.00	0.00	0.00	0.00	0.00	0.00
6171	Instalaciones y equipamiento en construcciones	0.00	0.00	0.00	0.00	0.00	0.00	0.00	0.00
6190	Trabajos de acabados en edificaciones y otros trabajos especializados	0.00	0.00	0.00	0.00	0.00	0.00	0.00	0.00
6191	Trabajos de acabados en edificaciones y otros trabajos especializados	0.00	0.00	0.00	0.00	0.00	0.00	0.00	0.00
6200	OBRA PUBLICA EN BIENES PROPIOS	0.00	0.00	0.00	0.00	0.00	0.00	0.00	0.00
6210	Edificación habitacional	0.00	0.00	0.00	0.00	0.00	0.00	0.00	0.00
6211	Edificación habitacional	0.00	0.00	0.00	0.00	0.00	0.00	0.00	0.00
6220	Edificación no habitacional	0.00	0.00	0.00	0.00	0.00	0.00	0.00	0.00
6221	Edificación no habitacional	0.00	0.00	0.00	0.00	0.00	0.00	0.00	0.00
6230	Construcción de obras para el abastecimiento de agua, petróleo, gas, electr	0.00	0.00	0.00	0.00	0.00	0.00	0.00	0.00
6231	Construcción de obras para el abastecimiento de agua, petróleo, gas, electr	0.00	0.00	0.00	0.00	0.00	0.00	0.00	0.00
6240	División de terrenos y construcción de obras de urbanización	0.00	0.00	0.00	0.00	0.00	0.00	0.00	0.00
6241	División de terrenos y construcción de obras de urbanización	0.00	0.00	0.00	0.00	0.00	0.00	0.00	0.00
6250	Construcción de vías de comunicación	0.00	0.00	0.00	0.00	0.00	0.00	0.00	0.00
6251	Construcción de vías de comunicación	0.00	0.00	0.00	0.00	0.00	0.00	0.00	0.00
6260	Otras construcciones de ingeniería civil u obra pesada	0.00	0.00	0.00	0.00	0.00	0.00	0.00	0.00
6261	Otras construcciones de ingeniería civil u obra pesada	0.00	0.00	0.00	0.00	0.00	0.00	0.00	0.00
6270	Instalaciones y equipamiento en construcciones	0.00	0.00	0.00	0.00	0.00	0.00	0.00	0.00
6271	Instalaciones y equipamiento en construcciones	0.00	0.00	0.00	0.00	0.00	0.00	0.00	0.00
6290	Trabajos de acabados en edificaciones y otros trabajos especializados	0.00	0.00	0.00	0.00	0.00	0.00	0.00	0.00
6291	Trabajos de acabados en edificaciones y otros trabajos especializados	0.00	0.00	0.00	0.00	0.00	0.00	0.00	0.00
6300	PROYECTOS PRODUCTIVOS Y ACCIONES DE FOMENTO	0.00	0.00	0.00	0.00	0.00	0.00	0.00	0.00
6310	Estudios, formulación y evaluación de proyectos productivos no incluidos en	0.00	0.00	0.00	0.00	0.00	0.00	0.00	0.00
6311	Estudios, formulación y evaluación de proyectos productivos no incluidos en	0.00	0.00	0.00	0.00	0.00	0.00	0.00	0.00
6320	Ejecución de proyectos productivos no incluidos en conceptos anteriores de	0.00	0.00	0.00	0.00	0.00	0.00	0.00	0.00
6321	Ejecución de proyectos productivos no incluidos en conceptos anteriores de	0.00	0.00	0.00	0.00	0.00	0.00	0.00	0.00
SUBTOTAL		77,294,257.70	-3,264,156.91	74,030,100.79	300,000.00	21,045,834.06	95,075,934.85	73,730,100.79	-21,045,834.06
7000	INVERSIONES FINANCIERAS Y OTRAS PROVISIONES	0.00	0.00	0.00	0.00	0.00	0.00	0.00	0.00
7100	INVERSIONES PARA EL FOMENTO DE ACTIVIDADES PRODUCTIVAS	0.00	0.00	0.00	0.00	0.00	0.00	0.00	0.00
7110	Créditos otorgados por entidades federativas y municipios al sector social	0.00	0.00	0.00	0.00	0.00	0.00	0.00	0.00
7111	Créditos directos para actividades productivas	0.00	0.00	0.00	0.00	0.00	0.00	0.00	0.00
7112	Créditos a servidores públicos	0.00	0.00	0.00	0.00	0.00	0.00	0.00	0.00
7120	Créditos otorgados por entidades federativas a municipios para el fomento d	0.00	0.00	0.00	0.00	0.00	0.00	0.00	0.00
7121	Fideicomisos para financiamiento de obras	0.00	0.00	0.00	0.00	0.00	0.00	0.00	0.00
7122	Fideicomisos para financiamiento agropecuario	0.00	0.00	0.00	0.00	0.00	0.00	0.00	0.00
7123	Fideicomisos para financiamiento industrial, artesanal y turístico	0.00	0.00	0.00	0.00	0.00	0.00	0.00	0.00
7124	Fideicomisos para financiamiento de vivienda	0.00	0.00	0.00	0.00	0.00	0.00	0.00	0.00
7200	ACCIONES Y PARTICIPACIONES DE CAPITAL	0.00	0.00	0.00	0.00	0.00	0.00	0.00	0.00
7210	Acciones y participaciones de capital en entidades paraestatales no empresa	0.00	0.00	0.00	0.00	0.00	0.00	0.00	0.00

Gobierno con Experiencia

Cuenta Pública 2019
Estado Analítico del Ejercicio del Presupuesto de Egresos
Clasificación por Objeto del Gasto (Capítulo y Concepto)
(Pesos)

MUNICIPIO DE TENANCINGO 0058

DEL 1 DE ENERO AL 31 DE DICIEMBRE DE 2019

CUENTA (3)	Concepto (4)	Egresos							Subejercicio (12)
		Aprobado (5)	Ampliaciones/ Reducciones (6)	Modificado (7)	Comprometido (8)	Devengado (9)	Ejercido (10)	Pagado (11)	
7211	Acciones y participaciones de capital en entidades paraestatales no empresa	0.00	0.00	0.00	0.00	0.00	0.00	0.00	0.00
7220	Acciones y participaciones de capital en entidades paraestatales empresaria	0.00	0.00	0.00	0.00	0.00	0.00	0.00	0.00
7221	Acciones y participaciones de capital en entidades paraestatales empresaria	0.00	0.00	0.00	0.00	0.00	0.00	0.00	0.00
7230	Acciones y participaciones de capital en instituciones paraestatales publica	0.00	0.00	0.00	0.00	0.00	0.00	0.00	0.00
7231	Acciones y participaciones de capital en instituciones paraestatales public	0.00	0.00	0.00	0.00	0.00	0.00	0.00	0.00
7240	Acciones y participaciones de capital en el sector privado con fines de pol	0.00	0.00	0.00	0.00	0.00	0.00	0.00	0.00
7241	Acciones y participaciones de capital en el sector privado con fines de pol	0.00	0.00	0.00	0.00	0.00	0.00	0.00	0.00
7250	Acciones y participaciones de capital en organismos internacionales con fin	0.00	0.00	0.00	0.00	0.00	0.00	0.00	0.00
7251	Acciones y participaciones de capital en organismos internacionales con fin	0.00	0.00	0.00	0.00	0.00	0.00	0.00	0.00
7260	Acciones y participaciones de capital en el sector externo con fines de pol	0.00	0.00	0.00	0.00	0.00	0.00	0.00	0.00
7261	Acciones y participaciones de capital en el sector externo con fines de pol	0.00	0.00	0.00	0.00	0.00	0.00	0.00	0.00
7270	Acciones y participaciones de capital en el sector publico con fines de ges	0.00	0.00	0.00	0.00	0.00	0.00	0.00	0.00
7271	Adquisición de acciones del sector publico con fines de gestión de la liqui	0.00	0.00	0.00	0.00	0.00	0.00	0.00	0.00
7280	Acciones y participaciones de capital en el sector privado con fines de ges	0.00	0.00	0.00	0.00	0.00	0.00	0.00	0.00
7281	Adquisición de acciones de capital en el sector privado con fines de gestio	0.00	0.00	0.00	0.00	0.00	0.00	0.00	0.00
7290	Acciones y participaciones de capital en el sector externo con fines de adm	0.00	0.00	0.00	0.00	0.00	0.00	0.00	0.00
7291	Acciones y participaciones de capital en el sector externo con fines de adm	0.00	0.00	0.00	0.00	0.00	0.00	0.00	0.00
7300	COMPRA DE TITULOS Y VALORES	0.00	0.00	0.00	0.00	0.00	0.00	0.00	0.00
7310	Bonos	0.00	0.00	0.00	0.00	0.00	0.00	0.00	0.00
7311	Adquisición de bonos	0.00	0.00	0.00	0.00	0.00	0.00	0.00	0.00
7320	Valores representativos de deuda, adquiridos con fines de politica economic	0.00	0.00	0.00	0.00	0.00	0.00	0.00	0.00
7321	Valores representativos de deuda, adquiridos con fines de politica economic	0.00	0.00	0.00	0.00	0.00	0.00	0.00	0.00
7330	Valores representativos de deuda, adquiridos con fines de gestión de liquid	0.00	0.00	0.00	0.00	0.00	0.00	0.00	0.00
7331	Valores representativos de deuda, adquiridos con fines de gestión de liquid	0.00	0.00	0.00	0.00	0.00	0.00	0.00	0.00
7340	Obligaciones negociables adquiridas con fines de politica económica	0.00	0.00	0.00	0.00	0.00	0.00	0.00	0.00
7341	Obligaciones negociables adquiridas con fines de política económica	0.00	0.00	0.00	0.00	0.00	0.00	0.00	0.00
7350	Obligaciones negociables adquiridas con fines de gestión de liquidez	0.00	0.00	0.00	0.00	0.00	0.00	0.00	0.00
7351	Adquisición de obligaciones	0.00	0.00	0.00	0.00	0.00	0.00	0.00	0.00
7390	Otros valores	0.00	0.00	0.00	0.00	0.00	0.00	0.00	0.00
7391	Fideicomisos para adquisición de títulos de crédito	0.00	0.00	0.00	0.00	0.00	0.00	0.00	0.00
7392	Reserva técnica	0.00	0.00	0.00	0.00	0.00	0.00	0.00	0.00
7393	Adquisición de otros valores	0.00	0.00	0.00	0.00	0.00	0.00	0.00	0.00
7400	CONCESION DE PRESTAMOS	0.00	0.00	0.00	0.00	0.00	0.00	0.00	0.00
7410	Concesión de prestamos a entidades paraestatales no empresariales y no fina	0.00	0.00	0.00	0.00	0.00	0.00	0.00	0.00
7411	Concesión de prestamos a entidades paraestatales no empresariales y no fina	0.00	0.00	0.00	0.00	0.00	0.00	0.00	0.00
7420	Concesión de prestamos a entidades paraestatales empresariales no financier	0.00	0.00	0.00	0.00	0.00	0.00	0.00	0.00
7421	Concesión de prestamos a entidades paraestatales empresariales no financier	0.00	0.00	0.00	0.00	0.00	0.00	0.00	0.00
7430	Concesión de prestamos a instituciones paraestatales publicas financieras c	0.00	0.00	0.00	0.00	0.00	0.00	0.00	0.00
7431	Concesión de prestamos a instituciones paraestatales publicas financieras c	0.00	0.00	0.00	0.00	0.00	0.00	0.00	0.00
7440	Concesión de prestamos a entidades federativas y municipios con fines de po	0.00	0.00	0.00	0.00	0.00	0.00	0.00	0.00
7441	Concesión de prestamos a entidades federativas y municipios con fines de po	0.00	0.00	0.00	0.00	0.00	0.00	0.00	0.00
7450	Concesión de prestamos al sector privado con fines de politica económica	0.00	0.00	0.00	0.00	0.00	0.00	0.00	0.00
7451	Concesión de prestamos al sector privado con fines de politica económica	0.00	0.00	0.00	0.00	0.00	0.00	0.00	0.00
7460	Concesión de prestamos al sector externo con fines de politica económica	0.00	0.00	0.00	0.00	0.00	0.00	0.00	0.00
7461	Concesión de prestamos al sector externo con fines de politica económica	0.00	0.00	0.00	0.00	0.00	0.00	0.00	0.00
7470	Concesión de prestamos al sector publico con fines de gestión de liquidez	0.00	0.00	0.00	0.00	0.00	0.00	0.00	0.00
7471	Concesión de prestamos al sector publico con fines de gestión de liquidez	0.00	0.00	0.00	0.00	0.00	0.00	0.00	0.00
7480	Concesión de prestamos al sector privado con fines de gestión de liquidez	0.00	0.00	0.00	0.00	0.00	0.00	0.00	0.00
7481	Concesión de prestamos al sector privado con fines de gestión de liquidez	0.00	0.00	0.00	0.00	0.00	0.00	0.00	0.00
7490	Concesión de prestamos al sector externo con fines de gestión de liquidez	0.00	0.00	0.00	0.00	0.00	0.00	0.00	0.00

Gobierno con Experiencia

Cuenta Pública 2019
Estado Analítico del Ejercicio del Presupuesto de Egresos
Clasificación por Objeto del Gasto (Capítulo y Concepto)
(Pesos)

MUNICIPIO DE TENANCINGO 0058

DEL 1 DE ENERO AL 31 DE DICIEMBRE DE 2019

CUENTA (3)	Concepto (4)	Egresos							Subejercicio (12)
		Aprobado (5)	Ampliaciones/ Reducciones (6)	Modificado (7)	Comprometido (8)	Devengado (9)	Ejercido (10)	Pagado (11)	
7491	Concesión de prestamos al sector externo con fines de gestión de liquidez	0.00	0.00	0.00	0.00	0.00	0.00	0.00	0.00
7500	INVERSIONES EN FIDEICOMISOS, MANDATOS Y OTROS ANALOGOS	0.00	0.00	0.00	0.00	0.00	0.00	0.00	0.00
7510	Inversiones en fideicomisos del Poder Ejecutivo	0.00	0.00	0.00	0.00	0.00	0.00	0.00	0.00
7511	Inversiones en fideicomisos del Poder Ejecutivo	0.00	0.00	0.00	0.00	0.00	0.00	0.00	0.00
7520	Inversiones en fideicomisos del Poder Legislativo	0.00	0.00	0.00	0.00	0.00	0.00	0.00	0.00
7521	Inversiones en fideicomisos del Poder Legislativo	0.00	0.00	0.00	0.00	0.00	0.00	0.00	0.00
7530	Inversiones en fideicomisos del Poder Judicial	0.00	0.00	0.00	0.00	0.00	0.00	0.00	0.00
7531	Inversiones en fideicomisos del Poder Judicial	0.00	0.00	0.00	0.00	0.00	0.00	0.00	0.00
7540	Inversiones en fideicomisos públicos no empresariales y no financieros	0.00	0.00	0.00	0.00	0.00	0.00	0.00	0.00
7541	Inversiones en fideicomisos públicos no empresariales y no financieros	0.00	0.00	0.00	0.00	0.00	0.00	0.00	0.00
7550	Inversiones en fideicomisos públicos empresariales no financieros	0.00	0.00	0.00	0.00	0.00	0.00	0.00	0.00
7551	Inversiones en fideicomisos públicos empresariales no financieros	0.00	0.00	0.00	0.00	0.00	0.00	0.00	0.00
7560	Inversiones en fideicomisos públicos financieros	0.00	0.00	0.00	0.00	0.00	0.00	0.00	0.00
7561	Inversiones en fideicomisos públicos financieros	0.00	0.00	0.00	0.00	0.00	0.00	0.00	0.00
7570	Inversiones en fideicomisos de entidades federativas	0.00	0.00	0.00	0.00	0.00	0.00	0.00	0.00
7571	Inversiones en fideicomisos de entidades federativas	0.00	0.00	0.00	0.00	0.00	0.00	0.00	0.00
7580	Inversiones en fideicomisos de municipios	0.00	0.00	0.00	0.00	0.00	0.00	0.00	0.00
7581	Inversiones en fideicomisos de municipios	0.00	0.00	0.00	0.00	0.00	0.00	0.00	0.00
7590	Otras Inversiones en Fideicomisos	0.00	0.00	0.00	0.00	0.00	0.00	0.00	0.00
7591	Otras Inversiones en Fideicomisos	0.00	0.00	0.00	0.00	0.00	0.00	0.00	0.00
7600	OTRAS INVERSIONES FINANCIERAS	0.00	0.00	0.00	0.00	0.00	0.00	0.00	0.00
7610	Depósitos a largo plazo en moneda nacional	0.00	0.00	0.00	0.00	0.00	0.00	0.00	0.00
7611	Depósitos a largo plazo en moneda nacional	0.00	0.00	0.00	0.00	0.00	0.00	0.00	0.00
7620	Depósitos a largo plazo en moneda extranjera	0.00	0.00	0.00	0.00	0.00	0.00	0.00	0.00
7621	Depósitos a largo plazo en moneda extranjera	0.00	0.00	0.00	0.00	0.00	0.00	0.00	0.00
7900	PROVISIONES PARA CONTINGENCIAS Y OTRAS EROGACIONES ESPECIALES	0.00	0.00	0.00	0.00	0.00	0.00	0.00	0.00
7910	Contingencias por fenómenos naturales	0.00	0.00	0.00	0.00	0.00	0.00	0.00	0.00
7911	Contingencias por fenómenos naturales	0.00	0.00	0.00	0.00	0.00	0.00	0.00	0.00
7920	Contingencias socioeconómicas	0.00	0.00	0.00	0.00	0.00	0.00	0.00	0.00
7921	Contingencias socioeconómicas	0.00	0.00	0.00	0.00	0.00	0.00	0.00	0.00
7990	Otras erogaciones especiales	0.00	0.00	0.00	0.00	0.00	0.00	0.00	0.00
7991	Otras erogaciones especiales	0.00	0.00	0.00	0.00	0.00	0.00	0.00	0.00
SUBTOTAL		0.00	0.00	0.00	0.00	0.00	0.00	0.00	0.00
8000	PARTICIPACIONES Y APORTACIONES	0.00	0.00	0.00	0.00	0.00	0.00	0.00	0.00
8100	PARTICIPACIONES	0.00	0.00	0.00	0.00	0.00	0.00	0.00	0.00
8110	Fondo general de participaciones	0.00	0.00	0.00	0.00	0.00	0.00	0.00	0.00
8111	Fondo general de participaciones	0.00	0.00	0.00	0.00	0.00	0.00	0.00	0.00
8120	Fondo de fomento municipal	0.00	0.00	0.00	0.00	0.00	0.00	0.00	0.00
8121	Fondo de fomento municipal	0.00	0.00	0.00	0.00	0.00	0.00	0.00	0.00
8130	Participaciones de las entidades federativas a los municipios	0.00	0.00	0.00	0.00	0.00	0.00	0.00	0.00
8131	Participaciones a municipios en los ingresos federales	0.00	0.00	0.00	0.00	0.00	0.00	0.00	0.00
8132	Participaciones a municipios en los ingresos estatales	0.00	0.00	0.00	0.00	0.00	0.00	0.00	0.00
8140	Otros conceptos participables de la federación a entidades federativas	0.00	0.00	0.00	0.00	0.00	0.00	0.00	0.00
8141	Otros conceptos participables de la federación a entidades federativas	0.00	0.00	0.00	0.00	0.00	0.00	0.00	0.00
8150	Otros conceptos participables de la federación a municipios	0.00	0.00	0.00	0.00	0.00	0.00	0.00	0.00
8151	Otros conceptos participables de la federación a municipios	0.00	0.00	0.00	0.00	0.00	0.00	0.00	0.00
8160	Convenios de colaboración administrativa	0.00	0.00	0.00	0.00	0.00	0.00	0.00	0.00
8161	Convenios de colaboración administrativa	0.00	0.00	0.00	0.00	0.00	0.00	0.00	0.00
8300	APORTACIONES	0.00	0.00	0.00	0.00	0.00	0.00	0.00	0.00
8310	Aportaciones de la federación a las entidades federativas	0.00	0.00	0.00	0.00	0.00	0.00	0.00	0.00

Gobierno con Experiencia

Cuenta Pública 2019
Estado Analítico del Ejercicio del Presupuesto de Egresos
Clasificación por Objeto del Gasto (Capítulo y Concepto)
(Pesos)

MUNICIPIO DE TENANCINGO 0058

DEL 1 DE ENERO AL 31 DE DICIEMBRE DE 2019

CUENTA (3)	Concepto (4)	Egresos							Subejercicio (12)
		Aprobado (5)	Ampliaciones/ Reducciones (6)	Modificado (7)	Comprometido (8)	Devengado (9)	Ejercido (10)	Pagado (11)	
8311	Aportaciones de la federación a las entidades federativas	0.00	0.00	0.00	0.00	0.00	0.00	0.00	0.00
8320	Aportaciones de la federación a municipios	0.00	0.00	0.00	0.00	0.00	0.00	0.00	0.00
8321	Aportaciones de la federación a municipios	0.00	0.00	0.00	0.00	0.00	0.00	0.00	0.00
8330	Aportaciones de las entidades federativas a los municipios	0.00	0.00	0.00	0.00	0.00	0.00	0.00	0.00
8331	Aportaciones a municipios del Fondo de Aportaciones para la Infraestructura	0.00	0.00	0.00	0.00	0.00	0.00	0.00	0.00
8332	Aportaciones a municipios del Fondo de Aportaciones para el Fortalecimiento	0.00	0.00	0.00	0.00	0.00	0.00	0.00	0.00
8340	Aportaciones previstas en leyes y decretos al sistema de protección social	0.00	0.00	0.00	0.00	0.00	0.00	0.00	0.00
8341	Aportaciones previstas en leyes y decretos al sistema de protección social	0.00	0.00	0.00	0.00	0.00	0.00	0.00	0.00
8350	Aportaciones previstas en leyes y decretos compensatorias a entidades feder	0.00	0.00	0.00	0.00	0.00	0.00	0.00	0.00
8351	Aportaciones previstas en leyes y decretos compensatorias a entidades feder	0.00	0.00	0.00	0.00	0.00	0.00	0.00	0.00
8500	CONVENIOS	0.00	0.00	0.00	0.00	0.00	0.00	0.00	0.00
8510	Convenios de reasignación	0.00	0.00	0.00	0.00	0.00	0.00	0.00	0.00
8511	Convenios de reasignación	0.00	0.00	0.00	0.00	0.00	0.00	0.00	0.00
8520	Convenios de descentralización	0.00	0.00	0.00	0.00	0.00	0.00	0.00	0.00
8521	Convenios de descentralización	0.00	0.00	0.00	0.00	0.00	0.00	0.00	0.00
8530	Otros Convenios	0.00	0.00	0.00	0.00	0.00	0.00	0.00	0.00
8531	Otros Convenios	0.00	0.00	0.00	0.00	0.00	0.00	0.00	0.00
SUBTOTAL		0.00	0.00	0.00	0.00	0.00	0.00	0.00	0.00
9000	DEUDA PUBLICA	12,774,599.39	-8,181,858.20	4,592,741.19	0.00	0.00	4,592,741.19	4,592,741.19	0.00
9100	AMORTIZACION DE LA DEUDA PUBLICA	0.00	0.00	0.00	0.00	0.00	0.00	0.00	0.00
9110	Amortización de la deuda interna con instituciones de crédito	0.00	0.00	0.00	0.00	0.00	0.00	0.00	0.00
9111	Amortización de capital	0.00	0.00	0.00	0.00	0.00	0.00	0.00	0.00
9112	Actualización de la deuda	0.00	0.00	0.00	0.00	0.00	0.00	0.00	0.00
9120	Amortización de la deuda interna por emisión de títulos y valores	0.00	0.00	0.00	0.00	0.00	0.00	0.00	0.00
9121	Amortización de la deuda interna por emisión de títulos y valores	0.00	0.00	0.00	0.00	0.00	0.00	0.00	0.00
9130	Amortización de arrendamientos financieros nacionales	0.00	0.00	0.00	0.00	0.00	0.00	0.00	0.00
9131	Amortización de arrendamientos financieros nacionales	0.00	0.00	0.00	0.00	0.00	0.00	0.00	0.00
9140	Amortización de la deuda externa con instituciones de crédito	0.00	0.00	0.00	0.00	0.00	0.00	0.00	0.00
9141	Amortización de la deuda externa con instituciones de crédito	0.00	0.00	0.00	0.00	0.00	0.00	0.00	0.00
9150	Amortización de deuda externa con organismos financieros internacionales	0.00	0.00	0.00	0.00	0.00	0.00	0.00	0.00
9151	Amortización de deuda externa con organismos financieros internacionales	0.00	0.00	0.00	0.00	0.00	0.00	0.00	0.00
9160	Amortización de la deuda bilateral	0.00	0.00	0.00	0.00	0.00	0.00	0.00	0.00
9161	Amortización de la deuda bilateral	0.00	0.00	0.00	0.00	0.00	0.00	0.00	0.00
9170	Amortización de la deuda externa por emisión de títulos y valores	0.00	0.00	0.00	0.00	0.00	0.00	0.00	0.00
9171	Amortización de la deuda externa por emisión de títulos y valores	0.00	0.00	0.00	0.00	0.00	0.00	0.00	0.00
9180	Amortización de arrendamientos financieros internacionales	0.00	0.00	0.00	0.00	0.00	0.00	0.00	0.00
9181	Amortización de arrendamientos financieros internacionales	0.00	0.00	0.00	0.00	0.00	0.00	0.00	0.00
9200	INTERESES DE LA DEUDA PUBLICA	0.00	0.00	0.00	0.00	0.00	0.00	0.00	0.00
9210	Intereses de la deuda interna con instituciones de crédito	0.00	0.00	0.00	0.00	0.00	0.00	0.00	0.00
9211	Intereses de la deuda	0.00	0.00	0.00	0.00	0.00	0.00	0.00	0.00
9220	Intereses derivados de la colocación de títulos y valores	0.00	0.00	0.00	0.00	0.00	0.00	0.00	0.00
9221	Intereses derivados de la colocación de títulos y valores	0.00	0.00	0.00	0.00	0.00	0.00	0.00	0.00
9230	Intereses por arrendamientos financieros nacionales	0.00	0.00	0.00	0.00	0.00	0.00	0.00	0.00
9231	Intereses por arrendamientos financieros nacionales	0.00	0.00	0.00	0.00	0.00	0.00	0.00	0.00
9240	Intereses de la deuda externa con instituciones de crédito	0.00	0.00	0.00	0.00	0.00	0.00	0.00	0.00
9241	Intereses de la deuda externa con instituciones de crédito	0.00	0.00	0.00	0.00	0.00	0.00	0.00	0.00
9250	Intereses de la deuda con organismos financieros internacionales	0.00	0.00	0.00	0.00	0.00	0.00	0.00	0.00
9251	Intereses de la deuda con organismos financieros internacionales	0.00	0.00	0.00	0.00	0.00	0.00	0.00	0.00
9260	Intereses de la deuda bilateral	0.00	0.00	0.00	0.00	0.00	0.00	0.00	0.00
9261	Intereses de la deuda bilateral	0.00	0.00	0.00	0.00	0.00	0.00	0.00	0.00

Gobierno con Experiencia

Cuenta Pública 2019
Estado Analítico del Ejercicio del Presupuesto de Egresos
Clasificación por Objeto del Gasto (Capítulo y Concepto)
(Pesos)

MUNICIPIO DE TENANCINGO 0058 — DEL 1 DE ENERO AL 31 DE DICIEMBRE DE 2019

CUENTA (3)	Concepto (4)	Egresos							Subejercicio (12)
		Aprobado (5)	Ampliaciones/ Reducciones (6)	Modificado (7)	Comprometido (8)	Devengado (9)	Ejercido (10)	Pagado (11)	
9270	Intereses derivados de la colocación de títulos y valores en el exterior	0.00	0.00	0.00	0.00	0.00	0.00	0.00	0.00
9271	Intereses derivados de la colocación de títulos y valores en el exterior	0.00	0.00	0.00	0.00	0.00	0.00	0.00	0.00
9280	Intereses por arrendamientos financieros internacionales	0.00	0.00	0.00	0.00	0.00	0.00	0.00	0.00
9281	Intereses por arrendamientos financieros internacionales	0.00	0.00	0.00	0.00	0.00	0.00	0.00	0.00
9300	COMISIONES DE LA DEUDA PUBLICA	0.00	0.00	0.00	0.00	0.00	0.00	0.00	0.00
9310	Comisiones de la deuda publica interna	0.00	0.00	0.00	0.00	0.00	0.00	0.00	0.00
9311	Comisiones de la deuda publica	0.00	0.00	0.00	0.00	0.00	0.00	0.00	0.00
9320	Comisiones de la deuda publica externa	0.00	0.00	0.00	0.00	0.00	0.00	0.00	0.00
9321	Comisiones de la deuda publica externa	0.00	0.00	0.00	0.00	0.00	0.00	0.00	0.00
9400	GASTOS DE LA DEUDA PUBLICA	0.00	0.00	0.00	0.00	0.00	0.00	0.00	0.00
9410	Gastos de la deuda publica interna	0.00	0.00	0.00	0.00	0.00	0.00	0.00	0.00
9411	Gastos de la deuda publica	0.00	0.00	0.00	0.00	0.00	0.00	0.00	0.00
9420	Gastos de la deuda publica externa	0.00	0.00	0.00	0.00	0.00	0.00	0.00	0.00
9421	Gastos de la deuda publica externa	0.00	0.00	0.00	0.00	0.00	0.00	0.00	0.00
9500	COSTO POR COBERTURAS	0.00	0.00	0.00	0.00	0.00	0.00	0.00	0.00
9510	Costos por coberturas	0.00	0.00	0.00	0.00	0.00	0.00	0.00	0.00
9511	Gastos por coberturas en tasas de interés	0.00	0.00	0.00	0.00	0.00	0.00	0.00	0.00
9512	Gastos por otras coberturas	0.00	0.00	0.00	0.00	0.00	0.00	0.00	0.00
9600	APOYOS FINANCIEROS	0.00	0.00	0.00	0.00	0.00	0.00	0.00	0.00
9610	Apoyos a intermediarios financieros	0.00	0.00	0.00	0.00	0.00	0.00	0.00	0.00
9611	Apoyos a intermediarios financieros	0.00	0.00	0.00	0.00	0.00	0.00	0.00	0.00
9620	Apoyos a ahorradores y deudores del sistema financiero nacional	0.00	0.00	0.00	0.00	0.00	0.00	0.00	0.00
9621	Apoyos a ahorradores y deudores del sistema financiero nacional	0.00	0.00	0.00	0.00	0.00	0.00	0.00	0.00
9900	ADEUDOS DE EJERCICIOS FISCALES ANTERIORES (ADEFAS)	12,774,599.39	-8,181,858.20	4,592,741.19	0.00	0.00	4,592,741.19	4,592,741.19	0.00
9910	ADEFAS	12,774,599.39	-8,181,858.20	4,592,741.19	0.00	0.00	4,592,741.19	4,592,741.19	0.00
9911	Por el ejercicio inmediato anterior	12,333,049.39	-7,740,308.20	4,592,741.19	0.00	0.00	4,592,741.19	4,592,741.19	0.00
9912	Por ejercicios anteriores	441,550.00	-441,550.00	0.00	0.00	0.00	0.00	0.00	0.00
SUBTOTAL		12,774,599.39	-8,181,858.20	4,592,741.19	0.00	0.00	4,592,741.19	4,592,741.19	0.00
	TOTAL PARTIDAS:	356,639,922.30	0.00	356,639,922.30	1,047,107.41	73,802,596.84	372,449,515.69	297,599,811.44	-15,809,593.39

PRESIDENCIA MUNICIPAL
PRESIDENTE
LIC. GABRIEL GALLEGOS GARCIA
2019 2021
Gobierno con Experiencia
Ayuntamiento de Tenancingo

TESORERÍA
Gobierno con Experiencia
Ayuntamiento de Tenancingo

SECRETARÍA DEL AYUNTAMIENTO
SECRETARIO
LIC. JULIO CESAR LOPEZ VASQUEZ
2019 2021
Gobierno con Experiencia
Ayuntamiento de Tenancingo

Gobierno con Experiencia

Cuenta Pública 2019
ESTADO ANALÍTICO DE INGRESOS INTEGRADO
(Pesos)

MUNICIPIO DE TENANCINGO 0058

DEL 1 DE ENERO AL 31 DE DICIEMBRE DE 2019

Cuenta (3)					Rubro de los Ingresos (4)	Ingreso Recaudado (5)				Integración del Ingreso Recaudado (6)
						Ayuntamiento A	DIF B	ODAS C	Instituto del Deporte D	E=A+B+C+D
8110	4000				INGRESOS Y OTROS BENEFICIOS					
8110	4100				Ingresos de Gestión	39,090,524.35	1,541,781.40	20,683,648.14	269,608.55	61,585,460.45
8110	4110				Impuestos	17,758,563.70	0.00	0.00	0.00	17,758,563.70
8110	4111				Impuesto sobre los Ingresos	0.00	0.00	0.00	0.00	0.00
8110	4111	001			Impuesto sobre los Ingresos	0.00	0.00	0.00	0.00	0.00
8110	4111	001	001		Impuesto sobre los Ingresos	0.00	0.00	0.00	0.00	0.00
8110	4112				Impuestos sobre el Patrimonio	15,333,555.74	0.00	0.00	0.00	15,333,555.74
8110	4112	001			Impuestos sobre el Patrimonio	15,333,555.74	0.00	0.00	0.00	15,333,555.74
8110	4112	001	002		Impuestos sobre el Patrimonio	15,333,555.74	0.00	0.00	0.00	15,333,555.74
8110	4112	001	002	001	Predial	12,437,522.58	0.00	0.00	0.00	12,437,522.58
8110	4112	001	002	002	Sobre Adquisición de Inmuebles y Otras Operaciones Traslativas de Dominio de Inmuebles	2,896,033.16	0.00	0.00	0.00	2,896,033.16
8110	4112	001	002	003	Sobre Conjuntos Urbanos	0.00	0.00	0.00	0.00	0.00
8110	4113				Impuesto Sobre la Producción, el Consumo y las Transacciones	0.00	0.00	0.00	0.00	0.00
8110	4113	001			Impuesto Sobre la Producción, el Consumo y las Transacciones	0.00	0.00	0.00	0.00	0.00
8110	4113	001	003		Impuesto Sobre la Producción, el Consumo y las Transacciones	0.00	0.00	0.00	0.00	0.00
8110	4114				Impuestos al Comercio Exterior	0.00	0.00	0.00	0.00	0.00
8110	4114	001			Impuestos al Comercio Exterior	0.00	0.00	0.00	0.00	0.00
8110	4114	001	004		Impuestos al Comercio Exterior	0.00	0.00	0.00	0.00	0.00
8110	4115				Impuestos sobre Nóminas y Asimilables	0.00	0.00	0.00	0.00	0.00
8110	4115	001			Impuestos sobre Nóminas y Asimilables	0.00	0.00	0.00	0.00	0.00
8110	4115	001	005		Impuestos sobre Nóminas y Asimilables	0.00	0.00	0.00	0.00	0.00
8110	4116				Impuestos Ecológicos	0.00	0.00	0.00	0.00	0.00
8110	4116	001			Impuestos Ecológicos	0.00	0.00	0.00	0.00	0.00
8110	4116	001	006		Impuestos Ecológicos	0.00	0.00	0.00	0.00	0.00
8110	4117				Accesorios de Impuestos	1,682,720.96	0.00	0.00	0.00	1,682,720.96
8110	4117	001			Accesorios de Impuestos	1,682,720.96	0.00	0.00	0.00	1,682,720.96
8110	4117	001	007		Accesorios de Impuestos	1,682,720.96	0.00	0.00	0.00	1,682,720.96
8110	4117	001	007	001	Multas	0.00	0.00	0.00	0.00	0.00
8110	4117	001	007	002	Recargos	1,682,720.96	0.00	0.00	0.00	1,682,720.96
8110	4117	001	007	003	Gastos de Ejecución	0.00	0.00	0.00	0.00	0.00
8110	4117	001	007	004	Indemnización por devolución de cheques	0.00	0.00	0.00	0.00	0.00
8110	4119				Otros Impuestos	742,287.00	0.00	0.00	0.00	742,287.00
8110	4119	001			Otros Impuestos	742,287.00	0.00	0.00	0.00	742,287.00
8110	4119	001	009		Otros Impuestos	742,287.00	0.00	0.00	0.00	742,287.00
8110	4119	001	009	001	Sobre Anuncios Publicitarios	721,102.00	0.00	0.00	0.00	721,102.00
8110	4119	001	009	002	Sobre Diversiones, Juegos y Espectáculos Públicos	21,185.00	0.00	0.00	0.00	21,185.00
	Subtotal (7)					17,758,563.70	0.00	0.00	0.00	17,758,563.70
8110	4120				Cuotas y Aportaciones de Seguridad Social	0.00	0.00	0.00	0.00	0.00
8110	4121				Aportaciones para Fondos de Vivienda	0.00	0.00	0.00	0.00	0.00
8110	4121	002			Aportaciones para Fondos de Vivienda	0.00	0.00	0.00	0.00	0.00
8110	4121	002	001		Aportaciones para Fondos de Vivienda	0.00	0.00	0.00	0.00	0.00
8110	4122				Cuotas para el Seguro Social	0.00	0.00	0.00	0.00	0.00
8110	4122	002			Cuotas para el Seguro Social	0.00	0.00	0.00	0.00	0.00
8110	4122	002	002		Cuotas para el Seguro Social	0.00	0.00	0.00	0.00	0.00
8110	4123				Cuotas de Ahorro para el Retiro	0.00	0.00	0.00	0.00	0.00
8110	4123	002			Cuotas de Ahorro para el Retiro	0.00	0.00	0.00	0.00	0.00
8110	4123	002	003		Cuotas de Ahorro para el Retiro	0.00	0.00	0.00	0.00	0.00
8110	4124				Accesorios de Cuotas y Aportaciones de Seguridad Social	0.00	0.00	0.00	0.00	0.00
8110	4124	002			Accesorios de Cuotas y Aportaciones de Seguridad Social	0.00	0.00	0.00	0.00	0.00
8110	4124	002	004		Accesorios de Cuotas y Aportaciones de Seguridad Social	0.00	0.00	0.00	0.00	0.00
8110	4124	002	004	001	Accesorios de Cuotas y Aportaciones de Seguridad Social	0.00	0.00	0.00	0.00	0.00
8110	4129				Otras Cuotas y Aportaciones para la Seguridad Social	0.00	0.00	0.00	0.00	0.00
8110	4129	002			Otras Cuotas y Aportaciones para la Seguridad Social	0.00	0.00	0.00	0.00	0.00

Gobierno con Experiencia

Cuenta Pública 2019
ESTADO ANALÍTICO DE INGRESOS INTEGRADO
(Pesos)

MUNICIPIO DE TENANCINGO 0058

DEL 1 DE ENERO AL 31 DE DICIEMBRE DE 2019

Cuenta (3)					Rubro de los Ingresos (4)	Ingreso Recaudado (5)				Integración del Ingreso Recaudado (6)
						Ayuntamiento A	DIF B	ODAS C	Instituto del Deporte D	E=A+B+C+D
8110	4129	002	009		Otras Cuotas y Aportaciones para la Seguridad Social	0.00	0.00	0.00	0.00	0.00
	Subtotal (7)					0.00	0.00	0.00	0.00	0.00
8110	4130				Contribución o Aportación de Mejoras por Obras Públicas	22,139.00	0.00	0.00	0.00	22,139.00
8110	4131				Contribución o Aportación de Mejoras por Obras Públicas	22,139.00	0.00	0.00	0.00	22,139.00
8110	4131	003			Contribución o Aportacion de Mejoras por Obras Públicas	22,139.00	0.00	0.00	0.00	22,139.00
8110	4131	003	001		Contribución o Aportacion de Mejoras por Obras Públicas	22,139.00	0.00	0.00	0.00	22,139.00
8110	4131	003	001	001	Para obra pública y acciones de beneficio social	22,139.00	0.00	0.00	0.00	22,139.00
8110	4131	003	001	002	Para obras de impacto vial	0.00	0.00	0.00	0.00	0.00
8110	4131	003	001	003	Por servicios ambientales	0.00	0.00	0.00	0.00	0.00
8110	4132				Accesorios de Contribucion o Aportacion de Mejoras por Obras Publicas	0.00	0.00	0.00	0.00	0.00
8110	4132	003			Accesorios de Contribucion o Aportacion de Mejoras por Obras Publicas	0.00	0.00	0.00	0.00	0.00
8110	4132	003	002		Accesorios de Contribucion o Aportacion de Mejoras por Obras Publicas	0.00	0.00	0.00	0.00	0.00
8110	4132	003	002	001	Multas	0.00	0.00	0.00	0.00	0.00
8110	4132	003	002	002	Recargos	0.00	0.00	0.00	0.00	0.00
8110	4132	003	002	003	Gastos de Ejecución	0.00	0.00	0.00	0.00	0.00
8110	4132	003	002	004	Indemnización por devolución de cheques	0.00	0.00	0.00	0.00	0.00
	Subtotal (7)					22,139.00	0.00	0.00	0.00	22,139.00
8110	4140				Derechos	20,991,042.00	0.00	20,678,680.10	0.00	41,669,722.10
8110	4141				Derechos por el Uso, Goce, Aprovechamiento o Explotación de Bienes de Dominio Público	11,918,517.00	0.00	0.00	0.00	11,918,517.00
8110	4141	004			Derechos por el Uso, Goce, Aprovechamiento o Explotación de Bienes de Dominio Público	11,918,517.00	0.00	0.00	0.00	11,918,517.00
8110	4141	004	001		Derechos por el Uso, Goce, Aprovechamiento o Explotación de Bienes de Dominio Público	11,918,517.00	0.00	0.00	0.00	11,918,517.00
8110	4141	004	001	001	Por Uso de Vías y Áreas Públicas para el ejercicio de Actividades Comerciales y de Servicios	11,852,159.00	0.00	0.00	0.00	11,852,159.00
8110	4141	004	001	002	De Estacionamiento en la Vía Pública y de Servicio Público	66,358.00	0.00	0.00	0.00	66,358.00
8110	4142				Derechos a los Hidrocarburos	0.00	0.00	0.00	0.00	0.00
8110	4142	004			Derechos a los Hidrocarburos	0.00	0.00	0.00	0.00	0.00
8110	4142	004	002		Derechos a los Hidrocarburos	0.00	0.00	0.00	0.00	0.00
8110	4143				Derechos por Prestación de Servicios	9,072,525.00	0.00	20,678,680.10	0.00	29,751,205.10
8110	4143	004			De Agua Potable, Drenaje, Alcantarillado y Recepcion de Caudales de Aguas Residuales para su tratamiento	9,072,525.00	0.00	20,678,680.10	0.00	29,751,205.10
8110	4143	004	003		Derechos por Prestación de Servicios	9,072,525.00	0.00	20,678,680.10	0.00	29,751,205.10
8110	4143	004	003	001	Suministro de Agua Potable	0.00	0.00	8,496,747.34	0.00	8,496,747.34
8110	4143	004	003	002	Suministro de Agua en Bloque Proporcionada por la Autoridad Municipal a Fraccionamientos, Unidades Habitacione	0.00	0.00	0.00	0.00	0.00
8110	4143	004	003	003	Autorización de Derivaciones de la Toma de Agua	0.00	0.00	4,123.47	0.00	4,123.47
8110	4143	004	003	004	Conexiones a los Sistemas de Agua y Drenaje	0.00	0.00	833,752.71	0.00	833,752.71
8110	4143	004	003	005	Reconexión a los Sistemas de Agua Potable	0.00	0.00	2,930.26	0.00	2,930.26
8110	4143	004	003	006	Control para el Establecimiento de Sistemas de Agua Potable y Alcantarillado en Fraccionamientos o Unidades Ha	0.00	0.00	0.00	0.00	0.00
8110	4143	004	003	007	Conexiones de Toma por el Suministro de Agua en Bloque Proporcionado por Autoridades Municipales	0.00	0.00	0.00	0.00	0.00
8110	4143	004	003	008	Derechos de Descarga de Aguas Residuales y su Tratamiento o Manejo Ecológico	0.00	0.00	0.00	0.00	0.00
8110	4143	004	003	009	Reparación de Aparatos Medidores de Consumo de Agua	0.00	0.00	0.00	0.00	0.00
8110	4143	004	003	010	Instalación de Medidores	0.00	0.00	30,960.00	0.00	30,960.00
8110	4143	004	003	011	Agua en Pipas (Permiso)	0.00	0.00	246,696.00	0.00	246,696.00
8110	4143	004	003	012	Agua en Pipas (Carga)	0.00	0.00	72,720.00	0.00	72,720.00
8110	4143	004	003	013	Obras	0.00	0.00	137,820.87	0.00	137,820.87
8110	4143	004	003	014	Rezagos	0.00	0.00	10,674,705.99	0.00	10,674,705.99
8110	4143	004	003	015	Venta de Medidores	0.00	0.00	120,267.23	0.00	120,267.23
8110	4143	004	003	016	Certificaciones	0.00	0.00	24,808.95	0.00	24,808.95
8110	4143	004	003	017	Otros	0.00	0.00	29,618.98	0.00	29,618.98
8110	4143	004	003	018	Mantenimiento de Drenaje	0.00	0.00	0.00	0.00	0.00
8110	4143	004	003	019	Dictamen de Factibilidad de Servicios	0.00	0.00	3,528.30	0.00	3,528.30
8110	4143	004	003	020	Del Registro Civil	1,691,038.00	0.00	0.00	0.00	1,691,038.00
8110	4143	004	003	021	De Desarrollo Urbano y Obras Públicas	539,754.00	0.00	0.00	0.00	539,754.00
8110	4143	004	003	022	Por Servicios Prestados por Autoridades Fiscales, Administrativas y de Acceso a la Información Pública	3,486,596.00	0.00	0.00	0.00	3,486,596.00

Gobierno con Experiencia

Cuenta Pública 2019
ESTADO ANALÍTICO DE INGRESOS INTEGRADO
(Pesos)

MUNICIPIO DE TENANCINGO 0058

DEL 1 DE ENERO AL 31 DE DICIEMBRE DE 2019

Cuenta (3)					Rubro de los Ingresos (4)	Ingreso Recaudado (5)				Integración del Ingreso Recaudado (6)
						Ayuntamiento A	DIF B	ODAS C	Instituto del Deporte D	E=A+B+C+D
8110	4143	004	003	023	Por Servicios de Rastros	1,365,165.00	0.00	0.00	0.00	1,365,165.00
8110	4143	004	003	024	Por Corral de Consejo e Identificación de Señales de Sangre, Tatuajes, Elementos Electromagnéticos y Fierros p	0.00	0.00	0.00	0.00	0.00
8110	4143	004	003	025	Por Servicios de Panteones	311,580.00	0.00	0.00	0.00	311,580.00
8110	4143	004	003	026	Por la Expedición o Refrendo Anual de Licencias Para la Venta de Bebidas Alcohólicas al Público	1,177,577.00	0.00	0.00	0.00	1,177,577.00
8110	4143	004	003	027	Por Servicios Prestados por Autoridades de Seguridad Pública	0.00	0.00	0.00	0.00	0.00
8110	4143	004	003	028	Por Servicios Prestados por las Autoridades de Catastro	149,970.00	0.00	0.00	0.00	149,970.00
8110	4143	004	003	029	Por Servicios de Alumbrado Público	0.00	0.00	0.00	0.00	0.00
8110	4143	004	003	030	Por Servicios de Limpieza de Lotes Baldíos, Recolección, Traslado, y Disposición Final de Residuos Sólidos Ind	350,847.00	0.00	0.00	0.00	350,847.00
8110	4144				Accesorios de Derechos	0.00	0.00	0.00	0.00	0.00
8110	4144	004			Accesorios de Derechos	0.00	0.00	0.00	0.00	0.00
8110	4144	004	004		Accesorios de Derechos	0.00	0.00	0.00	0.00	0.00
8110	4144	004	004	001	Multas	0.00	0.00	0.00	0.00	0.00
8110	4144	004	004	002	Recargos	0.00	0.00	0.00	0.00	0.00
8110	4144	004	004	003	Gastos de Ejecución	0.00	0.00	0.00	0.00	0.00
8110	4144	004	004	004	Indemnización por devolución de cheques	0.00	0.00	0.00	0.00	0.00
8110	4149				Otros Derechos	0.00	0.00	0.00	0.00	0.00
8110	4149	004			Otros Derechos	0.00	0.00	0.00	0.00	0.00
8110	4149	004	009		Otros Derechos	0.00	0.00	0.00	0.00	0.00
	Subtotal (7)					20,991,042.00	0.00	0.00	0.00	20,991,042.00
8110	4160				Productos	0.00	0.00	0.00	0.00	0.00
8110	4161				Productos Derivados del Uso y Aprovechamiento de Bienes no Sujetos a Régimen de Dominio Público	0.00	0.00	0.00	0.00	0.00
8110	4161	005			Productos Derivados del Uso y Aprovechamiento de Bienes no Sujetos a Régimen de Dominio Público	0.00	0.00	0.00	0.00	0.00
8110	4161	005	001		Productos Derivados del Uso y Aprovechamiento de Bienes no Sujetos a Régimen de Dominio Público	0.00	0.00	0.00	0.00	0.00
8110	4161	005	001	001	Por la Venta o Arrendamiento de Bienes Municipales	0.00	0.00	0.00	0.00	0.00
8110	4161	005	001	002	Impresos y Papel Especial	0.00	0.00	0.00	0.00	0.00
8110	4161	005	001	003	Derivados de Bosques Municipales	0.00	0.00	0.00	0.00	0.00
8110	4162				Enajenación de Bienes Muebles no Sujetos a ser Inventariados	0.00	0.00	0.00	0.00	0.00
8110	4162	005			Enajenación de Bienes Muebles no Sujetos a ser Inventariados	0.00	0.00	0.00	0.00	0.00
8110	4162	005	002		Enajenación de Bienes Muebles no Sujetos a ser Inventariados	0.00	0.00	0.00	0.00	0.00
8110	4169				Otros Productos que Generan Ingresos Corrientes	0.00	0.00	0.00	0.00	0.00
8110	4169	005			Otros Productos que Generan Ingresos Corrientes	0.00	0.00	0.00	0.00	0.00
8110	4169	005	009		Otros Productos que Generan Ingresos Corrientes	0.00	0.00	0.00	0.00	0.00
8110	4169	005	009	001	Rend o Ingr Deriv de las Act de Org Desc y Em de Part Mpal que no son Propias de Derecho Público	0.00	0.00	0.00	0.00	0.00
8110	4169	005	009	002	En General, todos aquellos Ing que perciba la Hda Mpal, der de Act que no son Propias de Derecho Público	0.00	0.00	0.00	0.00	0.00
	Subtotal (7)					0.00	0.00	0.00	0.00	0.00
8110	4160				Aprovechamientos	318,779.66	0.00	4,866.04	0.00	323,645.70
8110	4161				Incentivos Derivados de la Colaboración Fiscal	0.00	0.00	0.00	0.00	0.00
8110	4161	006			Incentivos Derivados de la Colaboración Fiscal	0.00	0.00	0.00	0.00	0.00
8110	4161	006	001		Incentivos Derivados de la Colaboración Fiscal	0.00	0.00	0.00	0.00	0.00
8110	4162				Multas	0.00	0.00	0.00	0.00	0.00
8110	4162	006			Multas	0.00	0.00	0.00	0.00	0.00
8110	4162	006	002		Multas	0.00	0.00	0.00	0.00	0.00
8110	4162	006	002	001	Sanciones Administrativas	0.00	0.00	0.00	0.00	0.00
8110	4163				Indemnizaciones	318,712.00	0.00	0.00	0.00	318,712.00
8110	4163	006			Indemnizaciones	318,712.00	0.00	0.00	0.00	318,712.00
8110	4163	006	003		Indemnizaciones	318,712.00	0.00	0.00	0.00	318,712.00
8110	4163	006	003	001	Indemnizaciones por daños a bienes municipales	318,712.00	0.00	0.00	0.00	318,712.00
8110	4163	006	003	002	Otras Indemnizaciones	0.00	0.00	0.00	0.00	0.00
8110	4164				Reintegros	67.66	0.00	4,866.04	0.00	4,933.70
8110	4164	006			Reintegros	67.66	0.00	4,866.04	0.00	4,933.70
8110	4164	006	004		Reintegros	67.66	0.00	4,866.04	0.00	4,933.70

Gobierno con Experiencia

Cuenta Pública 2019
ESTADO ANALÍTICO DE INGRESOS INTEGRADO
(Pesos)

MUNICIPIO DE TENANCINGO 0058

DEL 1 DE ENERO AL 31 DE DICIEMBRE DE 2019

Cuenta (3)					Rubro de los Ingresos (4)	Ingreso Recaudado (5)				Integración del Ingreso Recaudado (6)
						Ayuntamiento A	DIF B	ODAS C	Instituto del Deporte D	E=A+B+C+D
8110	4164	006	004	001	Reintegros	67.66	0.00	4,866.04	0.00	4,933.70
8110	4165				Aprovechamientos Provenientes de Obras Públicas	0.00	0.00	0.00	0.00	0.00
8110	4165	006			Aprovechamientos Provenientes de Obras Públicas	0.00	0.00	0.00	0.00	0.00
8110	4165	006	005		Aprovechamientos Provenientes de Obras Públicas	0.00	0.00	0.00	0.00	0.00
8110	4166				Aprovechamientos por Participaciones Derivadas de la Aplicación de Leyes	0.00	0.00	0.00	0.00	0.00
8110	4166	006			Aprovechamientos por Participaciones Derivadas de la Aplicación de Leyes	0.00	0.00	0.00	0.00	0.00
8110	4166	006	005		Aprovechamientos por Participaciones Derivadas de la Aplicación de Leyes	0.00	0.00	0.00	0.00	0.00
8110	4167				Aprovechamientos por Aportaciones y Cooperaciones	0.00	0.00	0.00	0.00	0.00
8110	4167	006			Aprovechamientos por Aportaciones y Cooperaciones	0.00	0.00	0.00	0.00	0.00
8110	4167	006	007		Aprovechamientos por Aportaciones y Cooperaciones	0.00	0.00	0.00	0.00	0.00
8110	4168				Accesorios de Aprovechamientos	0.00	0.00	0.00	0.00	0.00
8110	4168	006			Accesorios de Aprovechamientos	0.00	0.00	0.00	0.00	0.00
8110	4168	006	008		Accesorios de Aprovechamientos	0.00	0.00	0.00	0.00	0.00
8110	4168	006	008	001	Multas	0.00	0.00	0.00	0.00	0.00
8110	4168	006	008	002	Recargos	0.00	0.00	0.00	0.00	0.00
8110	4168	006	008	003	Gastos de Ejecución	0.00	0.00	0.00	0.00	0.00
8110	4168	006	008	004	Indemnización por devolución de cheques	0.00	0.00	0.00	0.00	0.00
8110	4169				Otros Aprovechamientos	0.00	0.00	0.00	0.00	0.00
8110	4169	006			Otros Aprovechamientos	0.00	0.00	0.00	0.00	0.00
8110	4169	006	009		Otros Aprovechamientos	0.00	0.00	0.00	0.00	0.00
8110	4169	006	009	001	Uso o Explotación de Bienes de Dominio Público	0.00	0.00	0.00	0.00	0.00
8110	4169	006	009	002	Herencias, Legados, Cesiones y Donaciones	0.00	0.00	0.00	0.00	0.00
8110	4169	006	009	003	Resarcimientos	0.00	0.00	0.00	0.00	0.00
	Subtotal (7)					318,779.66	0.00	0.00	0.00	318,779.66
8110	4170				Ingresos por Venta de Bienes y Servicios	0.00	1,541,781.40	0.00	269,608.55	1,811,389.95
8110	4171				Ingresos por Venta de Mercancías	0.00	0.00	0.00	0.00	0.00
8110	4171	007			Ingresos por Venta de Mercancías	0.00	0.00	0.00	0.00	0.00
8110	4171	007	001		Ingresos por Venta de Mercancías	0.00	0.00	0.00	0.00	0.00
8110	4172				Ingresos por Venta de Bienes y Servicios Producidos en Establecimientos del Gobierno	0.00	0.00	0.00	0.00	0.00
8110	4172	007			Ingresos por Venta de Bienes y Servicios Producidos en Establecimientos del Gobierno	0.00	0.00	0.00	0.00	0.00
8110	4172	007	002		Ingresos por Venta de Bienes y Servicios Producidos en Establecimientos del Gobierno	0.00	0.00	0.00	0.00	0.00
8110	4173				Ingresos por Venta de Bienes y Servicios de Organismos Descentralizados	0.00	1,541,781.40	0.00	269,608.55	1,811,389.95
8110	4173	007			Ingresos por Venta de Bienes y Servicios de Organismos Descentralizados	0.00	1,541,781.40	0.00	269,608.55	1,811,389.95
8110	4173	007	003		Ingresos por Venta de Bienes y Servicios de Organismos Descentralizados	0.00	1,541,781.40	0.00	269,608.55	1,811,389.95
8110	4173	007	003	001	Estancias Infantiles	0.00	360,761.00	0.00	0.00	360,761.00
8110	4173	007	003	002	Farmacias	0.00	0.00	0.00	0.00	0.00
8110	4173	007	003	003	Servicios Médicos	0.00	272,837.00	0.00	0.00	272,837.00
8110	4173	007	003	004	Productos Nutricionales (Amaranto, Soya, Etc.)	0.00	0.00	0.00	0.00	0.00
8110	4173	007	003	005	Velatorios	0.00	0.00	0.00	0.00	0.00
8110	4173	007	003	006	Colegiaturas	0.00	0.00	0.00	0.00	0.00
8110	4173	007	003	007	Huertos Familiares	0.00	0.00	0.00	0.00	0.00
8110	4173	007	003	008	Servicios de Alberca	0.00	0.00	0.00	0.00	0.00
8110	4173	007	003	009	Panadería	0.00	0.00	0.00	0.00	0.00
8110	4173	007	003	010	Servicios de Laboratorio	0.00	0.00	0.00	0.00	0.00
8110	4173	007	003	011	Servicios de Baños Públicos	0.00	0.00	0.00	0.00	0.00
8110	4173	007	003	012	Inscripciones	0.00	0.00	0.00	0.00	0.00
8110	4173	007	003	013	Desayunos Escolares	0.00	347,326.50	0.00	0.00	347,326.50
8110	4173	007	003	014	Productos Básicos (Despensas)	0.00	0.00	0.00	0.00	0.00
8110	4173	007	003	015	Servicios Jurídicos	0.00	22,515.50	0.00	0.00	22,515.50
8110	4173	007	003	016	Servicios Psicológicos	0.00	40,928.00	0.00	0.00	40,928.00
8110	4173	007	003	017	Servicios de Terapia y Discapacidad	0.00	394,374.40	0.00	0.00	394,374.40
8110	4173	007	003	018	Ingresos diversos	0.00	103,039.00	0.00	0.00	103,039.00
8110	4173	007	003	019	Ingresos de Organismos del Deporte	0.00	0.00	0.00	269,608.55	269,608.55

Gobierno con Experiencia

Cuenta Pública 2019
ESTADO ANALÍTICO DE INGRESOS INTEGRADO
(Pesos)

MUNICIPIO DE TENANCINGO 0058

DEL 1 DE ENERO AL 31 DE DICIEMBRE DE 2019

Cuenta (3)					Rubro de los Ingresos (4)	Ingreso Recaudado (5)				Integración del Ingreso Recaudado (6)
						Ayuntamiento	DIF	ODAS	Instituto del Deporte	
						A	B	C	D	E=A+B+C+D
8110	4173	007	003	020	Ingresos por Fideicomisos y Empresas de Participación Municipal	0.00	0.00	0.00	0.00	0.00
8110	4173	007	003	021	Rendimientos o Ingresos Derivados de Organismos Descentralizados y Fideicomisos, cuando por su naturaleza corr	0.00	0.00	0.00	0.00	0.00
8110	4173	007	003	022	Rendimientos o Ingresos Derivados de Empresas de participación Estatal, cuando por su naturaleza correspondana	0.00	0.00	0.00	0.00	0.00
8110	4174				Ingresos de Operación de Entidades Paraestatales Empresariales no Financieras	0.00	0.00	0.00	0.00	0.00
8110	4174	007			Ingresos de Operación de Entidades Paraestatales Empresariales no Financieras	0.00	0.00	0.00	0.00	0.00
8110	4174	007	004		Ingresos de Operación de Entidades Paraestatales Empresariales no Financieras	0.00	0.00	0.00	0.00	0.00
	Subtotal (7)					0.00	1,541,781.40	0.00	269,606.55	1,811,389.95
8110	4190				Ingresos no Compren en los numerales anteriores causados en Ejer Ant Pendientes de Liquidación o Pago	0.00	0.00	0.00	0.00	0.00
8110	4191				Imp no Compren en los numerales anteriores causados en Ejer Ant Pendientes de Liquidación o Pago	0.00	0.00	0.00	0.00	0.00
8110	4191	009			Imp no Compren en los numerales anteriores causados en Ejer Ant Pendientes de Liquidación o Pago	0.00	0.00	0.00	0.00	0.00
8110	4191	009	001		Impuestos no Comprendidos en los numerales anteriores causados en Ejer Ant Pend de Liquidación o Pago	0.00	0.00	0.00	0.00	0.00
8110	4192				Contrib de Mejoras, Derechos, Prod y Aprov no Compen en los numerales anteriores causados en Ejer Ant Pend de	0.00	0.00	0.00	0.00	0.00
8110	4192	009			Contrib de Mejoras, Derechos, Prod y Aprov no Compen en los numerales anteriores causados en Ejer Ant Pend de	0.00	0.00	0.00	0.00	0.00
8110	4192	009	002		Contrib de Mejoras, Derechos, Prod y Aprov no Compen en los numerales anteriores causados en Ejer Ant Pend de	0.00	0.00	0.00	0.00	0.00
	Subtotal (7)					0.00	0.00	0.00	0.00	0.00
8110	4200				Participaciones, Aportaciones, Convenios y Subsidios	303,629,339.07	0.00	0.00	0.00	303,629,339.07
8110	4210				Las Participaciones derivadas de la aplicación de la Ley de Coordinación Fiscal y demás ordenamientos jurídic	303,629,339.07	0.00	0.00	0.00	303,629,339.07
8110	4211				Participaciones	181,204,215.48	0.00	0.00	0.00	181,204,215.48
8110	4211	001			Participaciones	181,204,215.48	0.00	0.00	0.00	181,204,215.48
8110	4211	001	001		Participaciones	181,204,215.48	0.00	0.00	0.00	181,204,215.48
8110	4211	001	001	001	Fondo General de Participaciones	93,222,600.52	0.00	0.00	0.00	93,222,600.52
8110	4211	001	001	002	Fondo de Fomentos Municipal	19,156,364.82	0.00	0.00	0.00	19,156,364.82
8110	4211	001	001	003	Fondo de Fiscalización y Recaudacion	9,457,686.98	0.00	0.00	0.00	9,457,686.98
8110	4211	001	001	004	Correspondientes al Impuesto Especial sobre Producción y Servicios	1,878,199.52	0.00	0.00	0.00	1,878,199.52
8110	4211	001	001	005	Correspondientes al Impuesto Sobre Automóviles Nuevos	3,110,130.38	0.00	0.00	0.00	3,110,130.38
8110	4211	001	001	006	Correspondientes al Impuesto Sobre Tenencia o Uso de Vehículos	0.00	0.00	0.00	0.00	0.00
8110	4211	001	001	007	Correspondientes al Fondo de Compensación del Impuesto Sobre Automóviles Nuevos	737,913.07	0.00	0.00	0.00	737,913.07
8110	4211	001	001	008	Las derivadas de la aplicación del artículo 4-A de la Ley de Coordinación Fiscal	3,704,885.26	0.00	0.00	0.00	3,704,885.26
8110	4211	001	001	009	Del Impuesto Sobre Tenencia o Uso de Vehículos Automotores	3,182,350.95	0.00	0.00	0.00	3,182,350.95
8110	4211	001	001	010	Del Impuesto Sobre Adquisición de Vehículos automotores Usados	129,964.12	0.00	0.00	0.00	129,964.12
8110	4211	001	001	011	Del Impuesto Sobre Loterías, Rifas, Sorteos, Concursos y Juegos Permitidos con Cruce de Apuestas	315,554.30	0.00	0.00	0.00	315,554.30
8110	4211	001	001	012	Las demás der de la aplic del Título Sépt del Cód Finan para el Edo de Mé y Mpios, así como de los convenios,	0.00	0.00	0.00	0.00	0.00
8110	4211	001	001	013	Programa de Acciones para el Desarrollo (PAD)	0.00	0.00	0.00	0.00	0.00
8110	4211	001	001	014	Fondo Estatal de Fortalecimiento Municipal (FEFOM)	26,068,251.33	0.00	0.00	0.00	26,068,251.33
8110	4211	001	001	015	Remanentes Gasto de Inversión Sectorial (PAD)	0.00	0.00	0.00	0.00	0.00
8110	4211	001	001	016	Remanentes Programa de Apoyo al Gasto de Inversión de los Municipios (FEFOM)	0.00	0.00	0.00	0.00	0.00
8110	4211	001	001	017	Otros Recursos Estatales	0.00	0.00	0.00	0.00	0.00
8110	4211	001	001	018	Recursos del CEDIPIEM	0.00	0.00	0.00	0.00	0.00
8110	4211	001	001	019	Recursos del Sistema DIFEM	0.00	0.00	0.00	0.00	0.00
8110	4211	001	001	020	Mecánica Teatral	0.00	0.00	0.00	0.00	0.00
8110	4211	001	001	021	El Impuesto Sobre la Renta efectivamente enterado a la Federación, corresp al salario de su personal que prest	13,095,266.00	0.00	0.00	0.00	13,095,266.00
8110	4211	001	001	022	A la venta final de bebidas con contenido alcohólico	163,281.98	0.00	0.00	0.00	163,281.98
8110	4211	001	001	023	Fondo de Estabilizacion de los Ingresos de las Entidades Federativas (FEIEF)	6,981,764.25	0.00	0.00	0.00	6,981,764.25
8110	4212				Aportaciones Federales	122,425,123.59	0.00	0.00	0.00	122,425,123.59
8110	4212	001			Aportaciones	122,425,123.59	0.00	0.00	0.00	122,425,123.59
8110	4212	001	002		Aportaciones	122,425,123.59	0.00	0.00	0.00	122,425,123.59

Gobierno con Experiencia

Cuenta Pública 2019
ESTADO ANALÍTICO DE INGRESOS INTEGRADO
(Pesos)

MUNICIPIO DE TENANCINGO 0058

DEL 1 DE ENERO AL 31 DE DICIEMBRE DE 2019

Cuenta (3)					Rubro de los Ingresos (4)	Ingreso Recaudado (5)				Integración del Ingreso Recaudado (6)
						Ayuntamiento A	DIF B	ODAS C	Instituto del Deporte D	E=A+B+C+D
8110	4212	001	002	001	Fondo de Aportaciones para Infraestructura Social Municipal	42,327,375.10	0.00	0.00	0.00	42,327,375.10
8110	4212	001	002	002	Fondo de Aport para el Fort de los Mpios y de las Demarcaciones Territoriales del Distrito Federal	70,916,820.07	0.00	0.00	0.00	70,916,820.07
8110	4212	001	002	003	Remanentes de Ramo 33 (FISM)	0.00	0.00	0.00	0.00	0.00
8110	4212	001	002	004	Remanentes de Ramo 33 (FORTAMUN)	0.00	0.00	0.00	0.00	0.00
8110	4212	001	002	005	Recursos del Programa Hábitat	0.00	0.00	0.00	0.00	0.00
8110	4212	001	002	006	Excedentes Petroleros	0.00	0.00	0.00	0.00	0.00
8110	4212	001	002	007	Ramo 23	0.00	0.00	0.00	0.00	0.00
8110	4212	001	002	008	FORTASEG	8,971,525.42	0.00	0.00	0.00	8,971,525.42
8110	4212	001	002	009	Remanentes Otros Recursos Federales	0.00	0.00	0.00	0.00	0.00
8110	4212	001	002	010	Otros Recursos Federales	0.00	0.00	0.00	0.00	0.00
8110	4212	001	002	011	Recursos del Programa de ahorro y subsidio para la vivienda. Tu Casa . (FONHAPO)	0.00	0.00	0.00	0.00	0.00
8110	4212	001	002	012	Recursos del Programa para el Desarrollo de Zonas Prioritarias	0.00	0.00	0.00	0.00	0.00
8110	4212	001	002	013	Recursos del Programa 3 X 1 para Migrantes.	0.00	0.00	0.00	0.00	0.00
8110	4212	001	002	014	Recursos del Programa de Empleo Temporal (PET).	0.00	0.00	0.00	0.00	0.00
8110	4212	001	002	015	Recursos del Programa de Vivienda Rural.	0.00	0.00	0.00	0.00	0.00
8110	4212	001	002	016	Recursos del Programa de Opciones Productivas.	0.00	0.00	0.00	0.00	0.00
8110	4212	001	002	017	Recursos para el Rescate de Espacios Públicos	0.00	0.00	0.00	0.00	0.00
8110	4212	001	002	018	Recursos del Fideicomiso Fondo Nacional de Habitaciones Populares	0.00	0.00	0.00	0.00	0.00
8110	4212	001	002	019	Recursos del Programa CONADE	0.00	0.00	0.00	0.00	0.00
8110	4212	001	002	020	Recursos para el Programa Calidad para el Deporte CONADE	0.00	0.00	0.00	0.00	0.00
8110	4212	001	002	021	Recursos del Programa Cultura Física CONADE	0.00	0.00	0.00	0.00	0.00
8110	4212	001	002	022	Recursos de CONACULTA	0.00	0.00	0.00	0.00	0.00
8110	4212	001	002	023	Recursos Programa de Devolución de Derechos PRODER	0.00	0.00	0.00	0.00	0.00
8110	4212	001	002	024	Recursos para agua Potable, Alcantarillado y Saneamiento en zonas Urbanas APAZU	0.00	0.00	0.00	0.00	0.00
8110	4212	001	002	025	Recursos de Inst Nac para el Desarrollo de Capacidades del Sector Rural INCA RURAL / Sist Nac de Capacitación	0.00	0.00	0.00	0.00	0.00
8110	4212	001	002	026	Recursos de la Comisión Nacional para el Desarrollo de los Pueblos Indígenas CDI.	0.00	0.00	0.00	0.00	0.00
8110	4212	001	002	027	Fondo de Aportaciones para la Seguridad Pública. (FASP)	209,403.00	0.00	0.00	0.00	209,403.00
8110	4213				Convenios	0.00	0.00	0.00	0.00	0.00
8110	4213	001			Convenios	0.00	0.00	0.00	0.00	0.00
8110	4213	001	003		Convenios	0.00	0.00	0.00	0.00	0.00
8110	4213	001	003	001	Multas Federales No Fiscales	0.00	0.00	0.00	0.00	0.00
8110	4213	001	003	002	Convenios de Tránsito Estatal con Municipios	0.00	0.00	0.00	0.00	0.00
8110	4214				Incentivos Derivados de la Colaboración Fiscal	0.00	0.00	0.00	0.00	0.00
8110	4214	001			Incentivos Derivados de la Colaboración Fiscal	0.00	0.00	0.00	0.00	0.00
8110	4214	001	001		Incentivos Derivados de la Colaboración Fiscal	0.00	0.00	0.00	0.00	0.00
	Subtotal (7)					303,629,339.07	0.00	0.00	0.00	303,629,339.07
8110	4220				Transferencias, Asignaciones, Subsidios y Otras Ayudas	0.00	0.00	0.00	0.00	0.00
8110	4221				Transferencias Internas y Asignaciones al Sector Público	0.00	0.00	0.00	0.00	0.00
8110	4221	002			Transferencias Internas y Asignaciones al Sector Público	0.00	0.00	0.00	0.00	0.00
8110	4221	002	001		Transferencias Internas y Asignaciones al Sector Público	0.00	0.00	0.00	0.00	0.00
8110	4222				Transferencias al Resto del Sector Público	0.00	0.00	0.00	0.00	0.00
8110	4222	002			Transferencias al Resto del Sector Público	0.00	0.00	0.00	0.00	0.00
8110	4222	002	002		Transferencias al Resto del Sector Público	0.00	0.00	0.00	0.00	0.00
8110	4223				Subsidios y Subvenciones	0.00	0.00	0.00	0.00	0.00
8110	4223	002			Subsidios y Subvenciones	0.00	0.00	0.00	0.00	0.00
8110	4223	002	003		Subsidios y Subvenciones	0.00	0.00	0.00	0.00	0.00
8110	4223	002	003	001	Subsidios y Subvenciones	0.00	0.00	0.00	0.00	0.00
8110	4223	002	003	002	Subsidios para Gastos de Operación	0.00	0.00	0.00	0.00	0.00
8110	4224				Ayudas Sociales	0.00	0.00	0.00	0.00	0.00
8110	4224	002			Ayudas Sociales	0.00	0.00	0.00	0.00	0.00
8110	4224	002	004		Ayudas Sociales	0.00	0.00	0.00	0.00	0.00
8110	4225				Pensiones y Jubilaciones	0.00	0.00	0.00	0.00	0.00
8110	4225	002			Pensiones y Jubilaciones	0.00	0.00	0.00	0.00	0.00

Gobierno con Experiencia

Cuenta Pública 2019
ESTADO ANALÍTICO DE INGRESOS INTEGRADO
(Pesos)

MUNICIPIO DE TENANCINGO 0058

DEL 1 DE ENERO AL 31 DE DICIEMBRE DE 2019

Cuenta (3)					Rubro de los Ingresos (4)	Ingreso Recaudado (5)				Integración del Ingreso Recaudado (6)
						Ayuntamiento A	DIF B	ODAS C	Instituto del Deporte D	E=A+B+C+D
8110	4225	002	005		Pensiones y Jubilaciones	0.00	0.00	0.00	0.00	0.00
	Subtotal (7)					0.00	0.00	0.00	0.00	0.00
8110	4300				Otros Ingresos y Beneficios	5,052,708.94	0.00	2,604,286.84	28.14	7,657,023.92
8110	4310				Ingresos Financieros	574,214.77	0.00	0.00	0.00	574,214.77
8110	4311				Utilidades, Dividendos y Rendimientos de Inversiones en Creditos, Valores y Bonos, por Acciones y Participacio	574,214.77	0.00	0.00	0.00	574,214.77
8110	4311	001			Intereses Ganados de Valores, Créditos, Bonos y Otros	574,214.77	0.00	0.00	0.00	574,214.77
8110	4311	001	001		Intereses Ganados de Valores, Créditos, Bonos y Otros	574,214.77	0.00	0.00	0.00	574,214.77
8110	4311	001	001	001	Derivados de Recursos Propios	196.95	0.00	0.00	0.00	196.95
8110	4311	001	001	002	Derivados de Participaciones Federales	569,023.48	0.00	0.00	0.00	569,023.48
8110	4311	001	001	003	Derivados del Ramo 33	0.00	0.00	0.00	0.00	0.00
8110	4311	001	001	004	Ingresos Financieros por FISM	2,306.79	0.00	0.00	0.00	2,306.79
8110	4311	001	001	005	Ingresos Financieros por FORTAMUNDF	2,687.55	0.00	0.00	0.00	2,687.55
8110	4311	001	001	006	Derivados de Recursos de Programas Estatales	0.00	0.00	0.00	0.00	0.00
8110	4319				Otros Ingresos Financieros	0.00	0.00	0.00	0.00	0.00
8110	4319	001			Otros Ingresos Financieros	0.00	0.00	0.00	0.00	0.00
8110	4319	001	009		Otros Ingresos Financieros	0.00	0.00	0.00	0.00	0.00
	Subtotal (7)					574,214.77	0.00	0.00	0.00	574,214.77
8110	4320				Incremento por Variación de Inventarios	0.00	0.00	0.00	0.00	0.00
8110	4321				Incremento por Variación de Inventarios de Mercancías para Venta	0.00	0.00	0.00	0.00	0.00
8110	4321	002			Incremento por Variación de Inventarios de Mercancías para Venta	0.00	0.00	0.00	0.00	0.00
8110	4321	002	001		Incremento por Variación de Inventarios de Mercancías para Venta	0.00	0.00	0.00	0.00	0.00
8110	4322				Incremento por Variación de Inventarios de Mercancías Terminadas	0.00	0.00	0.00	0.00	0.00
8110	4322	002			Incremento por Variación de Inventarios de Mercancías Terminadas	0.00	0.00	0.00	0.00	0.00
8110	4322	002	002		Incremento por Variación de Inventarios de Mercancías Terminadas	0.00	0.00	0.00	0.00	0.00
8110	4323				Incremento por Variación de Inventarios de Mercancías en Proceso de Elaboración	0.00	0.00	0.00	0.00	0.00
8110	4323	002			Incremento por Variación de Inventarios de Mercancías en Proceso de Elaboración	0.00	0.00	0.00	0.00	0.00
8110	4323	002	003		Incremento por Variación de Inventarios de Mercancías en Proceso de Elaboración	0.00	0.00	0.00	0.00	0.00
8110	4324				Incremento por Variación de Inventarios de Materias Primas, Materiales y Suministros para Producción	0.00	0.00	0.00	0.00	0.00
8110	4324	002			Incremento por Variación de Inventarios de Materias Primas, Materiales y Suministros para Producción	0.00	0.00	0.00	0.00	0.00
8110	4324	002	004		Incremento por Variación de Inventarios de Materias Primas, Materiales y Suministros para Producción	0.00	0.00	0.00	0.00	0.00
8110	4325				Incremento por Variación de Almacén de Materias Primas, Materiales y Suministros de Consumo	0.00	0.00	0.00	0.00	0.00
8110	4325	002			Incremento por Variación de Almacén de Materias Primas, Materiales y Suministros de Consumo	0.00	0.00	0.00	0.00	0.00
8110	4325	002	005		Incremento por Variación de Almacén de Materias Primas, Materiales y Suministros de Consumo	0.00	0.00	0.00	0.00	0.00
	Subtotal (7)					0.00	0.00	0.00	0.00	0.00
8110	4330				Disminución del Exceso de Estimaciones por Pérdida o Deterioro u Obsolescencia	0.00	0.00	0.00	0.00	0.00
8110	4331				Disminución del Exceso de Estimaciones por Pérdida o Deterioro u Obsolescencia	0.00	0.00	0.00	0.00	0.00
8110	4331	003			Disminución del Exceso de Estimaciones por Pérdida o Deterioro u Obsolescencia	0.00	0.00	0.00	0.00	0.00
8110	4331	003	001		Disminución del Exceso de Estimaciones por Pérdida o Deterioro u Obsolescencia	0.00	0.00	0.00	0.00	0.00
	Subtotal (7)					0.00	0.00	0.00	0.00	0.00
8110	4340				Disminución del Exceso de Provisiones	0.00	0.00	0.00	0.00	0.00
8110	4341				Disminución del Exceso en Provisiones	0.00	0.00	0.00	0.00	0.00
8110	4341	004			Disminución del Exceso en Provisiones	0.00	0.00	0.00	0.00	0.00
8110	4341	004	001		Disminución del Exceso en Provisiones	0.00	0.00	0.00	0.00	0.00
	Subtotal (7)					0.00	0.00	0.00	0.00	0.00
8110	4350				Ingresos Derivados de Financiamientos	0.00	0.00	0.00	0.00	0.00
8110	4351				Ingresos derivados de Financiamientos	0.00	0.00	0.00	0.00	0.00
8110	4351	005			Ingresos derivados de Financiamientos	0.00	0.00	0.00	0.00	0.00
8110	4351	005	001		Ingresos derivados de Financiamientos	0.00	0.00	0.00	0.00	0.00
8110	4351	005	001	001	Banco Nacional de Obras y Servicios Públicos	0.00	0.00	0.00	0.00	0.00
8110	4351	005	001	002	Otras Instituciones Públicas	0.00	0.00	0.00	0.00	0.00
8110	4351	005	001	003	Instituciones Privadas	0.00	0.00	0.00	0.00	0.00
8110	4351	005	001	004	Particulares	0.00	0.00	0.00	0.00	0.00
8110	4351	005	001	005	Pasivos Generados al Cierre del Ejercicio Fiscal Pendientes de Pago	0.00	0.00	0.00	0.00	0.00

Gobierno con Experiencia

Cuenta Pública 2019
ESTADO ANALÍTICO DE INGRESOS INTEGRADO
(Pesos)

MUNICIPIO DE TENANCINGO 0058

DEL 1 DE ENERO AL 31 DE DICIEMBRE DE 2019

Cuenta (3)					Rubro de los Ingresos (4)	Ingreso Recaudado (5)				Integración del Ingreso Recaudado (6)
						Ayuntamiento A	DIF B	ODAS C	Instituto del Deporte D	E=A+B+C+D
8110	4351	005	001	006	Los Derivados de las Operaciones de Credito en los terminos que establece el Titulo Octavo del Codigo Financie	0.00	0.00	0.00	0.00	0.00
	Subtotal (7)					0.00	0.00	0.00	0.00	0.00
8110	4390				Otros Ingresos y Beneficios Varios	4,478,494.17	0.00	2,604,286.84	28.14	7,082,809.15
8110	4391				Otros Ingresos de Ejercicios Anteriores	0.00	0.00	0.00	0.00	0.00
8110	4391	009			Otros Ingresos de Ejercicios Anteriores	0.00	0.00	0.00	0.00	0.00
8110	4391	009	001		Otros Ingresos de Ejercicios Anteriores	0.00	0.00	0.00	0.00	0.00
8110	4392				Bonificaciones y Descuentos Obtenidos	0.00	0.00	0.00	0.00	0.00
8110	4392	009			Bonificaciones y Descuentos Obtenidos	0.00	0.00	0.00	0.00	0.00
8110	4392	009	002		Bonificaciones y Descuentos Obtenidos	0.00	0.00	0.00	0.00	0.00
8110	4393				Diferencias por Tipo de Cambio a Favor en Efectivo y Equivalentes	0.00	0.00	0.00	0.00	0.00
8110	4393	009			Diferencias por Tipo de Cambio a Favor en Efectivo y Equivalentes	0.00	0.00	0.00	0.00	0.00
8110	4393	009	003		Diferencias por Tipo de Cambio a Favor en Efectivo y Equivalentes	0.00	0.00	0.00	0.00	0.00
8110	4394				Diferencias de Cotizaciones a Favor en Valores Negociables	0.00	0.00	0.00	0.00	0.00
8110	4394	009			Diferencias de Cotizaciones a Favor en Valores Negociables	0.00	0.00	0.00	0.00	0.00
8110	4394	009	004		Diferencias de Cotizaciones a Favor en Valores Negociables	0.00	0.00	0.00	0.00	0.00
8110	4395				Resultado por Posición Monetaria	0.00	0.00	0.00	0.00	0.00
8110	4395	009			Resultado por Posición Monetaria	0.00	0.00	0.00	0.00	0.00
8110	4395	009	005		Resultado por Posición Monetaria	0.00	0.00	0.00	0.00	0.00
8110	4396				Utilidades por Participación Patrimonial	0.00	0.00	0.00	0.00	0.00
8110	4396	009			Utilidades por Participación Patrimonial	0.00	0.00	0.00	0.00	0.00
8110	4396	009	006		Utilidades por Participación Patrimonial	0.00	0.00	0.00	0.00	0.00
8110	4399				Otros Ingresos y Beneficios Varios	4,478,494.17	0.00	2,604,286.84	28.14	7,082,809.15
8110	4399	009			Otros Ingresos y Beneficios Varios	4,478,494.17	0.00	2,604,286.84	28.14	7,082,809.15
8110	4399	009	009		Otros Ingresos y Beneficios Varios	4,478,494.17	0.00	2,604,286.84	28.14	7,082,809.15
8110	4399	009	009	001	Aportaciones por Gestoría de Diputados	0.00	0.00	0.00	0.00	0.00
8110	4399	009	009	002	Ingresos por Audiencia Pública	0.00	0.00	0.00	0.00	0.00
8110	4399	009	009	003	Actualización de Inversiones en UDI'S	0.00	0.00	0.00	0.00	0.00
8110	4399	009	009	004	Intereses por Inversiones en UDI'S	0.00	0.00	0.00	0.00	0.00
8110	4399	009	009	005	Otros Convenios	38,210.00	0.00	2,604,286.84	0.00	2,642,496.84
8110	4399	009	009	006	Ingresos Derivados de Ejercicios Anteriores no aplicados	0.00	0.00	0.00	0.00	0.00
8110	4399	009	009	007	Otros Ingresos Varios	4,393,831.17	0.00	0.00	28.14	4,393,859.31
8110	4399	009	009	008	Otros Ingresos por Donativos	46,453.00	0.00	0.00	0.00	46,453.00
	Subtotal (7)					4,478,494.17	0.00	0.00	28.14	4,478,522.31
					TOTAL INGRESOS:	347,772,572.37	1,541,781.49	23,287,832.96	269,636.69	372,871,823.44

Nota 1: El subsidio que el Ayuntamiento otorga al sus organismos descentralizados no se registra como ingreso recaudado, porque el Ayuntamiento ya lo reportó en su Ley de ingresos recaudada, en el concepto de ingresos correspondiente.

PRESIDENCIA MUNICIPAL
PRESIDENTE
LIC. GABRIEL GALLEGOS GARCIA
2019 2021
Gobierno con Experiencia
Ayuntamiento de Tenancingo

TESORERÍA MUNICIPAL
TESORERA
MTRA. H.P. IRMA [illegible]
2018 2021
Gobierno con Experiencia
Ayuntamiento de Tenancingo

SECRETARIA DEL AYUNTAMIENTO
SECRETARIO
LIC. JOCIO CESAR LOPEZ [illegible]
2019 2021
Gobierno con Experiencia
Ayuntamiento de Tenancingo

Gobierno con Experiencia

Cuenta Pública 2019
Estado Analítico del Ejercicio del Presupuesto de Egresos Integrado
(Pesos)

MUNICIPIO DE TENANCINGO 0058

DEL 1 DE ENERO AL 31 DE DICIEMBRE DE 2019

Cuenta (3)	Concepto (4)	Egreso Ejercido (5)				Integración del Egreso Ejercido (6)
		Ayuntamiento	DIF	ODAS	Instituto del Deporte	
		A	B	C	D	E=A+B+C+D
1000	SERVICIOS PERSONALES	175,218,527.92	10,391,222.58	19,010,356.33	1,867,643.54	206,487,750.37
1100	REMUNERACIONES AL PERSONAL DE CARÁCTER PERMANENTE	92,780,815.75	5,195,802.10	10,150,725.54	954,818.85	109,082,162.24
1110	Dietas	9,437,682.81	0.00	0.00	0.00	9,437,682.81
1111	Dietas	9,437,682.81	0.00	0.00	0.00	9,437,682.81
1120	Haberes	0.00	0.00	0.00	0.00	0.00
1121	Haberes	0.00	0.00	0.00	0.00	0.00
1130	Sueldos base al personal permanente	83,343,132.94	5,195,802.10	10,150,725.54	954,818.85	99,644,479.43
1131	Sueldo base	83,343,132.94	5,195,802.10	10,150,725.54	954,818.85	99,644,479.43
1132	Otro sueldo magisterio	0.00	0.00	0.00	0.00	0.00
1133	Hora clase	0.00	0.00	0.00	0.00	0.00
1134	Carrera magisterial	0.00	0.00	0.00	0.00	0.00
1135	Carrera docente	0.00	0.00	0.00	0.00	0.00
1140	Remuneraciones por adscripción laboral en el extranjero	0.00	0.00	0.00	0.00	0.00
1141	Remuneraciones por adscripción laboral en el extranjero	0.00	0.00	0.00	0.00	0.00
1200	REMUNERACIONES AL PERSONAL DE CARÁCTER TRANSITORIO	4,123,916.68	0.00	0.00	0.00	4,123,916.68
1210	Honorarios asimilables a salarios	0.00	0.00	0.00	0.00	0.00
1211	Honorarios asimilables al salario	0.00	0.00	0.00	0.00	0.00
1220	Sueldos base al personal eventual	4,123,916.68	0.00	0.00	0.00	4,123,916.68
1221	Sueldo por Interinato	0.00	0.00	0.00	0.00	0.00
1222	Sueldos y salarios compactados al personal eventual	4,123,916.68	0.00	0.00	0.00	4,123,916.68
1223	Becas para médicos residentes	0.00	0.00	0.00	0.00	0.00
1230	Retribuciones por servicios de carácter social	0.00	0.00	0.00	0.00	0.00
1231	Compensación por servicio social	0.00	0.00	0.00	0.00	0.00
1240	Retribución a los representantes de los trabajadores y de los patrones en la	0.00	0.00	0.00	0.00	0.00
1241	Compensación a representante	0.00	0.00	0.00	0.00	0.00
1300	REMUNERACIONES ADICIONALES Y ESPECIALES	53,233,008.76	4,099,698.10	6,141,536.73	894,263.36	64,368,506.95
1310	Primas por años de servicio efectivos prestados	1,018,160.00	0.00	431,700.00	0.00	1,449,860.00
1311	Prima por año de servicio	1,018,160.00	0.00	431,700.00	0.00	1,449,860.00
1312	Prima de antigüedad	0.00	0.00	0.00	0.00	0.00
1313	Prima adicional por permanencia en el servicio	0.00	0.00	0.00	0.00	0.00
1320	Primas de vacaciones, dominical y gratificación de fin de año	24,600,555.74	1,739,088.94	2,521,597.41	293,335.34	29,154,577.43
1321	Prima vacacional	11,195,405.88	844,140.12	1,082,965.63	147,781.88	13,270,293.52
1322	Aguinaldo	13,405,149.86	894,948.82	1,438,631.78	145,553.46	15,884,283.91
1323	Aguinaldo de eventuales	0.00	0.00	0.00	0.00	0.00
1324	Vacaciones no disfrutadas por finiquito	0.00	0.00	0.00	0.00	0.00
1325	Prima dominical	0.00	0.00	0.00	0.00	0.00
1330	Horas Extraordinarias	280,050.00	0.00	0.00	0.00	280,050.00
1331	Remuneraciones por horas extraordinarias	280,050.00	0.00	0.00	0.00	280,050.00
1340	Compensaciones	27,334,243.02	2,360,609.16	3,188,239.32	600,928.02	33,484,019.52
1341	Compensación	0.00	0.00	0.00	0.00	0.00
1342	Compensación por servicios especiales	0.00	0.00	0.00	0.00	0.00
1343	Compensación por riesgo profesional	0.00	0.00	0.00	0.00	0.00
1344	Compensación por retabulación	0.00	0.00	0.00	0.00	0.00
1345	Gratificación	25,375,294.38	2,360,609.16	3,188,239.32	600,928.02	31,525,070.86
1346	Gratificación por convenio	758,554.42	0.00	0.00	0.00	758,554.42
1347	Gratificación por productividad	1,200,394.24	0.00	0.00	0.00	1,200,394.24
1348	Labores docentes	0.00	0.00	0.00	0.00	0.00
1349	Estudios superiores	0.00	0.00	0.00	0.00	0.00
1350	Sobrehaberes	0.00	0.00	0.00	0.00	0.00
1351	Sobrehaberes	0.00	0.00	0.00	0.00	0.00
1360	Asignaciones de técnico, de mando, por comisión, de vuelo y de técnico espe	0.00	0.00	0.00	0.00	0.00

Gobierno con Experiencia

Cuenta Pública 2019
Estado Analítico del Ejercicio del Presupuesto de Egresos Integrado
(Pesos)

MUNICIPIO DE TENANCINGO 0058

DEL 1 DE ENERO AL 31 DE DICIEMBRE DE 2019

Cuenta (3)	Concepto (4)	Egreso Ejercido (5)				Integración del Egreso Ejercido (6)
		Ayuntamiento	DIF	ODAS	Instituto del Deporte	
		A	B	C	D	E=A+B+C+D
1361	Asignaciones de técnico, de mando, por comisión, de vuelo y de técnico espe	0.00	0.00	0.00	0.00	0.00
1370	Honorarios especiales	0.00	0.00	0.00	0.00	0.00
1371	Honorarios especiales	0.00	0.00	0.00	0.00	0.00
1380	Participaciones por vigilancia en el cumplimiento de las leyes y custodia d	0.00	0.00	0.00	0.00	0.00
1381	Participaciones por vigilancia en el cumplimiento de las leyes y custodia d	0.00	0.00	0.00	0.00	0.00
1400	SEGURIDAD SOCIAL	22,499,499.24	1,095,722.38	2,052,832.80	18,561.33	25,666,415.75
1410	Aportaciones de seguridad social	22,499,499.24	1,095,722.38	2,052,832.80	18,561.33	25,666,415.75
1411	Aportaciones al ISSSTE	0.00	0.00	0.00	0.00	0.00
1412	Aportaciones de servicio de salud	10,626,923.66	530,113.03	972,429.84	8,660.98	12,338,128.41
1413	Aportaciones al sistema solidario de reparto	7,666,139.05	396,709.64	721,541.76	6,426.45	8,890,817.20
1414	Aportaciones del sistema de capitalización individual	1,616,701.71	56,806.93	114,629.88	1,602.29	1,789,740.81
1415	Aportaciones para financiar los gastos generales de administración del ISSE	941,030.27	48,098.19	106,734.64	1,623.93	1,095,487.03
1416	Aportaciones para riesgo de trabajo	1,248,704.55	65,993.39	137,296.68	247.68	1,452,242.30
1420	Aportaciones a fondos de vivienda	0.00	0.00	0.00	0.00	0.00
1421	FOVISSSTE	0.00	0.00	0.00	0.00	0.00
1430	Aportaciones al sistema para el retiro	0.00	0.00	0.00	0.00	0.00
1431	SAR (Sistema de Ahorro para el Retiro)	0.00	0.00	0.00	0.00	0.00
1440	Aportaciones para seguros	0.00	0.00	0.00	0.00	0.00
1441	Seguros y fianzas	0.00	0.00	0.00	0.00	0.00
1500	OTRA PRESTACIONES SOCIALES Y ECONOMICAS	2,581,287.49	0.00	665,461.26	0.00	3,246,748.75
1510	Cuotas para el fondo de ahorro y fondo de trabajo	0.00	0.00	0.00	0.00	0.00
1511	Cuotas para fondo de retiro	0.00	0.00	0.00	0.00	0.00
1512	Seguro de separación individualizado	0.00	0.00	0.00	0.00	0.00
1520	Indemnizaciones	1,949,002.49	0.00	0.00	0.00	1,949,002.49
1521	Indemnización por accidentes de trabajo	0.00	0.00	0.00	0.00	0.00
1522	Liquidaciones por indemnizaciones, por sueldos y salarios caídos	1,949,002.49	0.00	0.00	0.00	1,949,002.49
1530	Prestaciones y haberes de retiro	0.00	0.00	0.00	0.00	0.00
1531	Prima por jubilación	0.00	0.00	0.00	0.00	0.00
1540	Prestaciones contractuales	0.00	0.00	385,461.26	0.00	385,461.26
1541	Becas para hijos de trabajadores sindicalizados	0.00	0.00	67,920.00	0.00	67,920.00
1542	Días cívicos y económicos	0.00	0.00	83,725.70	0.00	83,725.70
1543	Gastos relacionados al magisterio	0.00	0.00	0.00	0.00	0.00
1544	Día del maestro y del servidor público	0.00	0.00	112,500.00	0.00	112,500.00
1545	Estudios de postgrado	0.00	0.00	0.00	0.00	0.00
1546	Otros gastos derivados de convenio	0.00	0.00	121,315.56	0.00	121,315.56
1547	Asignaciones extraordinarias para servidores públicos sindicalizados	0.00	0.00	0.00	0.00	0.00
1550	Apoyos a la capacitación de los servidores públicos	0.00	0.00	0.00	0.00	0.00
1551	Becas institucionales	0.00	0.00	0.00	0.00	0.00
1590	Otras prestaciones sociales y económicas	632,285.00	0.00	280,000.00	0.00	912,285.00
1591	Elaboración de tesis	0.00	0.00	0.00	0.00	0.00
1592	Seguro de vida	0.00	0.00	0.00	0.00	0.00
1593	Viáticos	0.00	0.00	0.00	0.00	0.00
1594	Diferencial por escuelas	0.00	0.00	0.00	0.00	0.00
1595	Despensa	632,285.00	0.00	280,000.00	0.00	912,285.00
1600	PREVISIONES	0.00	0.00	0.00	0.00	0.00
1610	Previsiones de carácter laboral, económica y de seguridad social	0.00	0.00	0.00	0.00	0.00
1611	Previsiones de carácter laboral, económica y de seguridad social	0.00	0.00	0.00	0.00	0.00
1700	PAGO DE ESTIMULOS A SERVIDORES PUBLICOS	0.00	0.00	0.00	0.00	0.00
1710	Estímulos	0.00	0.00	0.00	0.00	0.00
1711	Reconocimiento a servidores públicos	0.00	0.00	0.00	0.00	0.00
1712	Estímulos por puntualidad y asistencia	0.00	0.00	0.00	0.00	0.00
1720	Recompensas	0.00	0.00	0.00	0.00	0.00
1721	Recompensas	0.00	0.00	0.00	0.00	0.00

Gobierno con Experiencia

Cuenta Pública 2019
Estado Analítico del Ejercicio del Presupuesto de Egresos Integrado
(Pesos)

MUNICIPIO DE TENANCINGO 0058

DEL 1 DE ENERO AL 31 DE DICIEMBRE DE 2019

Cuenta (3)	Concepto (4)	Egreso Ejercido (5)				Integración del Egreso Ejercido (6)
		Ayuntamiento	DIF	ODAS	Instituto del Deporte	
		A	B	C	D	E=A+B+C+D
SUBTOTAL		175,218,627.92	10,391,222.58	19,010,356.33	1,867,643.54	206,487,750.37
2000	MATERIALES Y SUMINISTROS	16,827,410.95	1,487,866.89	1,249,661.46	134,240.23	19,699,179.53
2100	MATERIALES DE ADMINISTRACION, EMISION DE DOCUMENTOS Y ARTICULOS OFICIALES	1,910,501.14	217,135.31	136,013.74	8,429.72	2,272,079.91
2110	Materiales, útiles y equipos menores de oficina	883,339.61	137,996.66	51,174.15	3,161.72	1,075,672.14
2111	Materiales y útiles de oficina	876,163.60	118,364.73	48,668.96	3,161.72	1,046,359.01
2112	Enseres de oficina	7,176.01	19,631.93	2,505.19	0.00	29,313.13
2120	Materiales y útiles de impresión y reproducción	12,823.14	0.00	0.00	2,255.00	15,078.14
2121	Material y útiles de imprenta y reproducción	12,823.14	0.00	0.00	2,255.00	15,078.14
2122	Material de foto, cine y grabación	0.00	0.00	0.00	0.00	0.00
2130	Material estadístico y geográfico	4,645.00	0.00	0.00	0.00	4,645.00
2131	Material estadístico y geográfico	4,645.00	0.00	0.00	0.00	4,645.00
2140	Materiales útiles y equipos menores de tecnologías de la información y común	340,940.69	48,692.37	80,006.35	0.00	469,639.41
2141	Materiales y útiles para el procesamiento en equipos y bienes informáticos	340,940.69	48,692.37	80,006.35	0.00	469,639.41
2150	Material impreso e información digital	1,889.00	0.00	900.00	2,000.00	4,789.00
2151	Material de información	1,889.00	0.00	900.00	2,000.00	4,789.00
2160	Material de limpieza	621,253.50	16,605.82	3,933.24	1,013.00	642,805.56
2161	Material y enseres de limpieza	621,253.50	16,605.82	3,933.24	1,013.00	642,805.56
2170	Materiales y útiles de enseñanza	9,453.00	3,667.26	0.00	0.00	13,120.26
2171	Material didáctico	9,453.00	3,667.26	0.00	0.00	13,120.26
2180	Materiales para el registro e identificación de bienes y personas	36,157.20	10,173.20	0.00	0.00	46,330.40
2181	Material para identificación y registro	36,157.20	10,173.20	0.00	0.00	46,330.40
2200	ALIMENTOS Y UTENSILIOS	224,577.26	724,452.37	0.00	2,356.81	951,386.44
2210	Productos alimenticios para personas	220,861.70	716,340.55	0.00	2,356.81	939,559.06
2211	Productos alimenticios para personas	220,861.70	716,340.55	0.00	2,356.81	939,559.06
2220	Productos alimenticios para animales	0.00	0.00	0.00	0.00	0.00
2221	Equipamiento y enseres para animales	0.00	0.00	0.00	0.00	0.00
2222	Productos alimenticios para animales	0.00	0.00	0.00	0.00	0.00
2230	Utensilios para el servicio de alimentación	3,715.56	8,111.82	0.00	0.00	11,827.38
2231	Utensilios para el servicio de alimentación	3,715.56	8,111.82	0.00	0.00	11,827.38
2300	MATERIAS PRIMAS Y MATERIALES DE PRODUCCION Y COMERCIALIZACION	3,455.00	0.00	0.00	0.00	3,455.00
2310	Productos alimenticios, agropecuarios y forestales adquiridos como materia	3,455.00	0.00	0.00	0.00	3,455.00
2311	Materias primas y materiales de producción	3,455.00	0.00	0.00	0.00	3,455.00
2320	Insumos textiles adquiridos como materia prima	0.00	0.00	0.00	0.00	0.00
2321	Materias primas textiles	0.00	0.00	0.00	0.00	0.00
2330	Productos de papel, cartón e impresos adquiridos como materia prima	0.00	0.00	0.00	0.00	0.00
2331	Productos de papel, cartón e impresos adquiridos como materia prima	0.00	0.00	0.00	0.00	0.00
2340	Combustibles, lubricantes, aditivos, carbón y sus derivados adquiridos como	0.00	0.00	0.00	0.00	0.00
2341	Combustibles, lubricantes, aditivos, carbón y sus derivados adquiridos como	0.00	0.00	0.00	0.00	0.00
2350	Productos químicos, farmacéuticos y de laboratorio adquiridos como materia	0.00	0.00	0.00	0.00	0.00
2351	Productos químicos, farmacéuticos y de laboratorio adquiridos como materia	0.00	0.00	0.00	0.00	0.00
2360	Productos metálicos y a base de minerales no metálicos adquiridos como mate	0.00	0.00	0.00	0.00	0.00
2361	Productos metálicos y a base de minerales no metálicos adquiridos como mate	0.00	0.00	0.00	0.00	0.00
2370	Productos de cuero, piel, plástico y hule adquiridos como materia prima	0.00	0.00	0.00	0.00	0.00
2371	Productos de cuero, piel, plástico y hule adquiridos como materia prima	0.00	0.00	0.00	0.00	0.00
2380	Mercancías adquiridas para su comercialización	0.00	0.00	0.00	0.00	0.00
2381	Mercancías para su comercialización en tiendas del sector público	0.00	0.00	0.00	0.00	0.00
2390	Otros productos adquiridos como materia prima	0.00	0.00	0.00	0.00	0.00

Gobierno con Experiencia

Cuenta Pública 2019
Estado Analítico del Ejercicio del Presupuesto de Egresos Integrado
(Pesos)

MUNICIPIO DE TENANCINGO 0058

DEL 1 DE ENERO AL 31 DE DICIEMBRE DE 2019

Cuenta (3)	Concepto (4)	Egreso Ejercido (5)				Integración del Egreso Ejercido (6)
		Ayuntamiento	DIF	ODAS	Instituto del Deporte	
		A	B	C	D	E=A+B+C+D
2391	Otros productos adquiridos como materia prima	0.00	0.00	0.00	0.00	0.00
2400	MATERIALES Y ARTICULOS DE CONSTRUCCION Y DE REPARACION	2,522,315.56	58,691.33	221,188.27	24,158.18	2,826,253.34
2410	Productos minerales no metálicos	0.00	0.00	0.00	0.00	0.00
2411	Productos minerales no metálicos	0.00	0.00	0.00	0.00	0.00
2420	Cemento y productos de concreto	0.00	0.00	0.00	0.00	0.00
2421	Cemento y productos de concreto	0.00	0.00	0.00	0.00	0.00
2430	Cal, yeso y productos de yeso	10,407.51	0.00	0.00	0.00	10,407.51
2431	Cal, yeso y productos de yeso	10,407.51	0.00	0.00	0.00	10,407.51
2440	Madera y productos de madera	0.00	0.00	0.00	1,040.00	1,040.00
2441	Madera y productos de madera	0.00	0.00	0.00	1,040.00	1,040.00
2450	Vidrio y productos de vidrio	0.00	0.00	0.00	0.00	0.00
2451	Vidrio y productos de vidrio	0.00	0.00	0.00	0.00	0.00
2460	Material eléctrico y electrónico	420,482.29	17,979.90	32,149.28	5,701.12	476,312.59
2461	Material eléctrico y electrónico	420,482.29	17,979.90	32,149.28	5,701.12	476,312.59
2470	Artículos metálicos para la construcción	110,792.30	15,608.91	0.00	0.00	126,401.21
2471	Artículos metálicos para la construcción	110,792.30	15,608.91	0.00	0.00	126,401.21
2480	Materiales complementarios	83,200.40	11,139.52	0.00	17,417.06	111,756.98
2481	Materiales complementarios	4,872.00	11,139.52	0.00	17,417.06	33,428.58
2482	Material de señalización	74,152.40	.0.00	0.00	0.00	74,152.40
2483	Arboles y plantas de ornato	4,176.00	0.00	0.00	0.00	4,176.00
2490	Otros materiales y artículos de construcción y reparación	1,897,433.06	13,863.00	189,638.99	0.00	2,100,935.05
2491	Materiales de construcción	1,875,002.06	13,863.00	189,638.99	0.00	2,078,504.05
2492	Estructuras y manufacturas para todo tipo de construcción	22,431.00	0.00	0.00	0.00	22,431.00
2500	PRODUCTOS QUIMICOS, FARMACEUTICOS Y DE LABORATORIO	56,492.14	0.00	0.00	1,250.00	57,742.14
2510	Productos químicos básicos	0.00	0.00	0.00	0.00	0.00
2511	Sustancias químicas	0.00	0.00	0.00	0.00	0.00
2520	Fertilizantes, pesticidas y otros agroquímicos	15,800.00	0.00	0.00	1,250.00	17,050.00
2521	Plaguicidas, abonos y fertilizantes	15,800.00	0.00	0.00	1,250.00	17,050.00
2530	Medicinas y productos farmacéuticos	40,692.14	0.00	0.00	0.00	40,692.14
2531	Medicinas y productos farmacéuticos	40,692.14	0.00	0.00	0.00	40,692.14
2540	Materiales, accesorios y suministros médicos	0.00	0.00	0.00	0.00	0.00
2541	Materiales, accesorios y suministros médicos	0.00	0.00	0.00	0.00	0.00
2550	Materiales, accesorios y suministros de laboratorio	0.00	0.00	0.00	0.00	0.00
2551	Materiales, accesorios y suministros de laboratorio	0.00	0.00	0.00	0.00	0.00
2560	Fibras sintéticas, hules, plásticos y derivados	0.00	0.00	0.00	0.00	0.00
2561	Fibras sintéticas, hules, plásticos y derivados	0.00	0.00	0.00	0.00	0.00
2590	Otros productos químicos	0.00	0.00	0.00	0.00	0.00
2591	Otros productos químicos	0.00	0.00	0.00	0.00	0.00
2600	COMBUSTIBLES, LUBRICANTES Y ADITIVOS	8,399,955.51	429,393.16	461,929.95	0.00	9,291,278.62
2610	Combustibles, lubricantes y aditivos	8,399,955.51	429,393.16	461,929.95	0.00	9,291,278.62
2611	Combustibles, lubricantes y aditivos	8,399,955.51	429,393.16	461,929.95	0.00	9,291,278.62
2620	Carbón y sus derivados	0.00	0.00	0.00	0.00	0.00
2621	Carbón y sus derivados	0.00	0.00	0.00	0.00	0.00
2700	VESTUARIO, BLANCOS, PRENDAS DE PROTECCION Y ARTICULOS DEPORTIVOS	2,427,340.27	32,216.47	244,167.28	91,064.00	2,794,788.02
2710	Vestuario y uniformes	2,366,874.87	32,216.47	134,925.97	50,000.00	2,584,017.31
2711	Vestuario y uniformes	2,366,874.87	32,216.47	134,925.97	50,000.00	2,584,017.31
2720	Prendas de seguridad y protección personal	60,465.40	0.00	57,261.31	0.00	117,726.71
2721	Prendas de seguridad y protección personal	60,465.40	0.00	57,261.31	0.00	117,726.71
2730	Artículos deportivos	0.00	0.00	51,980.00	41,064.00	93,044.00
2731	Artículos deportivos	0.00	0.00	51,980.00	41,064.00	93,044.00
2740	Productos textiles	0.00	0.00	0.00	0.00	0.00
2741	Productos textiles	0.00	0.00	0.00	0.00	0.00
2760	Blancos y otros productos textiles, excepto prendas de vestir	0.00	0.00	0.00	0.00	0.00

Gobierno con Experiencia

Cuenta Pública 2019
Estado Analítico del Ejercicio del Presupuesto de Egresos Integrado
(Pesos)

MUNICIPIO DE TENANCINGO 0058

DEL 1 DE ENERO AL 31 DE DICIEMBRE DE 2019

Cuenta (3)	Concepto (4)	Egreso Ejercido (5)				Integración del Egreso Ejercido (6)
		Ayuntamiento	DIF	ODAS	Instituto del Deporte	
		A	B	C	D	E=A+B+C+D
2751	Blancos y otros productos textiles	0.00	0.00	0.00	0.00	0.00
2800	MATERIALES Y SUMINISTROS PARA SEGURIDAD	1,087,402.80	0.00	0.00	0.00	1,087,402.80
2810	Sustancias y Materiales Explosivos.	4,640.00	0.00	0.00	0.00	4,640.00
2811	Sustancias y Materiales Explosivos.	4,640.00	0.00	0.00	0.00	4,640.00
2820	Materiales de Seguridad Pública.	0.00	0.00	0.00	0.00	0.00
2821	Material de Seguridad Pública.	0.00	0.00	0.00	0.00	0.00
2830	Prendas de protección para la seguridad publica y nacional	1,082,762.80	0.00	0.00	0.00	1,082,762.80
2831	Prendas de protección	1,082,762.80	0.00	0.00	0.00	1,082,762.80
2900	HERRAMIENTAS, REFACCIONES Y ACCESORIOS MENORES	195,371.27	26,078.26	185,762.22	6,981.52	414,193.26
2910	Herramientas menores	167,584.82	5,036.91	59,446.11	6,361.52	238,429.36
2911	Refacciones, accesorios y herramientas	167,584.82	5,036.91	59,446.11	6,361.52	238,429.36
2920	Refacciones y accesorios menores de edificios	2,601.00	5,886.81	3,251.72	0.00	11,739.53
2921	Refacciones y accesorios menores de edificios	2,601.00	5,886.81	3,251.72	0.00	11,739.53
2930	Refacciones y accesorios menores de mobiliario y equipo de administración,	0.00	2,495.00	0.00	0.00	2,495.00
2931	Refacciones y accesorios menores de mobiliario y equipo de administración,	0.00	2,495.00	0.00	0.00	2,495.00
2940	Refacciones y accesorios menores de equipo de computo y tecnologías de la i	1,085.00	9,051.52	16,619.84	620.00	27,376.36
2941	Refacciones y accesorios para equipo de computo	1,085.00	9,051.52	16,619.84	620.00	27,376.36
2950	Refacciones y accesorios menores de equipo e instrumental medico y de labor	0.00	0.00		0.00	0.00
2951	Refacciones y accesorios menores de equipo e instrumental medico y de labor	0.00	0.00		0.00	0.00
2960	Refacciones y accesorios menores para equipo de transporte	0.00	0.00		0.00	0.00
2961	Refacciones y accesorios menores para equipo de transporte	0.00	0.00		0.00	0.00
2970	Refacciones y accesorios menores de equipo de defensa y seguridad	0.00	3,608.01		0.00	3,608.01
2971	Artículos para la extinción de incendios	0.00	3,608.01		0.00	3,608.01
2972	Refacciones y accesorios menores para equipo de defensa	0.00	0.00		0.00	0.00
2980	Refacciones y accesorios menores de maquinaria y otros equipos	0.00	0.00		0.00	0.00
2981	Refacciones y accesorios menores de maquinaria y otros equipos	0.00	0.00		0.00	0.00
2990	Refacciones y accesorios menores otros bienes muebles	24,100.45	0.00	106,444.55	0.00	130,545.00
2991	Medidores de agua	0.00	0.00	63,572.79	0.00	63,572.79
2992	Otros enseres	24,100.45	0.00	42,871.76	0.00	66,972.21
SUBTOTAL		16,827,410.95	1,487,866.89	1,412,200.00	134,240.23	19,861,718.07
3000	SERVICIOS GENERALES	43,366,563.22	1,201,216.53	4,304,890.18	152,454.97	49,015,124.90
3100	SERVICIOS BASICOS	15,412,626.12	134,615.41	2,710,728.24	5,630.00	18,263,599.77
3110	Energía eléctrica	14,059,236.02	62,829.00	2,699,368.74	0.00	16,821,433.76
3111	Servicio de energía eléctrica	3,924,127.66	62,829.00	2,699,368.74	0.00	6,686,325.40
3112	Servicio de energía eléctrica para alumbrado publico	10,135,108.36	0.00	0.00	0.00	10,135,108.36
3120	Gas	482,472.71	0.00	0.00	0.00	482,472.71
3121	Gas	482,472.71	0.00	0.00	0.00	482,472.71
3130	Agua	650,338.80	0.00	0.00	0.00	650,338.80
3131	Servicio de agua	2,100.18	0.00	0.00	0.00	2,100.18
3132	Servicio de cloración de agua	648,238.62	0.00	0.00	0.00	648,238.62
3140	Telefonía tradicional	183,590.59	21,198.98	6,157.62	5,630.00	216,577.19
3141	Servicio de telefonía convencional	183,590.59	21,198.98	6,157.62	5,630.00	216,577.19
3150	Telefonía celular	36,988.00	0.00	0.00	0.00	36,988.00
3151	Servicio de telefonía celular	36,988.00	0.00	0.00	0.00	36,988.00
3160	Servicios de telecomunicaciones y satélites	0.00	0.00	0.00	0.00	0.00
3161	Servicios de radiolocalización y telecomunicación	0.00	0.00	0.00	0.00	0.00
3162	Servicios de conducción de señales analógicas y digitales	0.00	0.00	0.00	0.00	0.00
3170	Servicios de acceso de internet, redes y procesamiento de información	0.00	50,587.43	5,201.88	0.00	55,789.31
3171	Servicios de acceso a internet	0.00	50,587.43	5,201.88	0.00	55,789.31
3180	Servicios postales y telegráficos	0.00	0.00	0.00	0.00	0.00

Gobierno con Experiencia

Cuenta Pública 2019
Estado Analítico del Ejercicio del Presupuesto de Egresos Integrado
(Pesos)

MUNICIPIO DE TENANCINGO 0058

DEL 1 DE ENERO AL 31 DE DICIEMBRE DE 2019

Cuenta (3)	Concepto (4)	Egreso Ejercido (5)				Integración del Egreso Ejercido (6)
		Ayuntamiento	DIF	ODAS	Instituto del Deporte	
		A	B	C	D	E=A+B+C+D
3181	Servicio postal y telegráfico	0.00	0.00	0.00	0.00	0.00
3190	Servicios integrales y otros servicios	0.00	0.00	0.00	0.00	0.00
3191	Servicios de telecomunicación especializados	0.00	0.00	0.00	0.00	0.00
3192	Servicios de información, mediante telecomunicaciones especializadas	0.00	0.00	0.00	0.00	0.00
3200	SERVICIOS DE ARRENDAMIENTO	8,268,497.40	68,664.00	29,580.00	0.00	8,356,741.40
3210	Arrendamiento de terrenos	6,214,556.61	0.00	0.00	0.00	6,214,556.61
3211	Arrendamiento de terrenos	6,214,556.61	0.00	0.00	0.00	6,214,556.61
3220	Arrendamiento de edificios	471,475.28	0.00	0.00	0.00	471,475.28
3221	Arrendamiento de edificios y locales	471,475.28	0.00	0.00	0.00	471,475.28
3230	Arrendamiento de mobiliario y equipo de administración, educacional y recre	1,050,791.11	26,880.00	0.00	0.00	1,077,671.11
3231	Arrendamiento de equipo y bienes informáticos	1,050,791.11	26,880.00	0.00	0.00	1,077,671.11
3240	Arrendamiento de equipo e instrumental medico y de laboratorio	0.00	0.00	0.00	0.00	0.00
3241	Arrendamiento de equipo e instrumental medico y de laboratorio	0.00	0.00	0.00	0.00	0.00
3250	Arrendamiento de equipo de transporte	23,200.00	31,784.00	0.00	0.00	54,984.00
3251	Arrendamiento de vehículos	23,200.00	31,784.00	0.00	0.00	54,984.00
3260	Arrendamiento de maquinaria, otros equipos y herramientas	508,474.40	0.00	29,580.00	0.00	538,054.40
3261	Arrendamiento de maquinaria y equipo	508,474.40	0.00	29,580.00	0.00	538,054.40
3270	Arrendamiento de activos intangibles	0.00	0.00	0.00	0.00	0.00
3271	Arrendamiento de activos intangibles	0.00	0.00	0.00	0.00	0.00
3280	Arrendamiento financiero	0.00	0.00	0.00	0.00	0.00
3281	Arrendamiento financiero	0.00	0.00	0.00	0.00	0.00
3290	Otros arrendamientos	0.00	0.00	0.00	0.00	0.00
3291	Arrendamiento de equipo para el suministro de sustancias y productos química	0.00	0.00	0.00	0.00	0.00
3300	SERVICIOS PROFESIONALES, CIENTIFICOS, TECNICOS Y OTROS SERVICIOS	6,227,947.74	103,315.29	149,904.95	25,064.96	6,506,232.94
3310	Servicios legales, de contabilidad, auditoria y relacionados	2,530,154.36	0.00	25,210.00	0.00	2,555,364.36
3311	Asesorias asociadas a convenios o acuerdos	2,530,154.36	0.00	25,210.00	0.00	2,555,364.36
3320	Servicios de diseño, arquitectura, ingeniería y actividades relacionadas	0.00	0.00	0.00	0.00	0.00
3321	Servicios estadísticos y geográficos	0.00	0.00	0.00	0.00	0.00
3330	Servicios de consultoría administrativa, procesos, técnica y en tecnologías	136,595.98	37,613.69	51,356.32	13,164.96	238,730.95
3331	Servicios informáticos	136,595.98	37,613.69	51,356.32	13,164.96	238,730.95
3340	Servicios de capacitación	2,152,952.00	0.00	2,500.00	0.00	2,155,452.00
3341	Capacitación	2,152,952.00	0.00	2,500.00	0.00	2,155,452.00
3350	Servicios de investigación científica y desarrollo	0.00	0.00	0.00	0.00	0.00
3351	Servicios de investigación científica y desarrollo	0.00	0.00	0.00	0.00	0.00
3360	Servicios de apoyo administrativo, traducción, fotocopiado e impresión	1,408,245.40	6,681.60	70,838.63	0.00	1,485,765.63
3361	Servicios de apoyo administrativo y fotocopiado	0.00	0.00	1,637.63	0.00	1,637.63
3362	Impresiones de documentos oficiales para la prestación de servicios publico	555,490.79	6,681.60	69,201.00	0.00	631,373.39
3363	Servicios de Impresiones de documentos oficiales	852,754.61	0.00	0.00	0.00	852,754.61
3370	Servicios de protección y seguridad	0.00	0.00	0.00	0.00	0.00
3371	Servicios de protección y seguridad	0.00	0.00	0.00	0.00	0.00
3380	Servicios de vigilancia	0.00	0.00	0.00	0.00	0.00
3381	Servicios de vigilancia	0.00	0.00	0.00	0.00	0.00
3390	Servicios profesionales, científicos y técnicos integrales	0.00	59,020.00	0.00	11,900.00	70,920.00
3391	Servicios profesionales	0.00	59,020.00	0.00	11,900.00	70,920.00
3400	SERVICIOS FINANCIEROS, BANCARIOS Y COMERCIALES	148,645.11	4,796.22	6,171.94	10,142.66	169,755.93
3410	Servicios financieros y bancarios	0.00	0.00	955.10	3,351.24	4,306.34
3411	Servicios bancarios y financieros	0.00	0.00	955.10	3,351.24	4,306.34
3420	Servicios de cobranza, investigación crediticia y similar	0.00	0.00	0.00	0.00	0.00
3421	Servicios de cobranza, investigación crediticia y similar	0.00	0.00	0.00	0.00	0.00
3430	Servicios de recaudación, traslado y custodia de valores	0.00	0.00	0.00	0.00	0.00

Gobierno con Experiencia

Cuenta Pública 2019
Estado Analítico del Ejercicio del Presupuesto de Egresos Integrado
(Pesos)

MUNICIPIO DE TENANCINGO 0058

DEL 1 DE ENERO AL 31 DE DICIEMBRE DE 2019

Cuenta (3)	Concepto (4)	Egreso Ejercido (5)				Integración del Egreso Ejercido (6)
		Ayuntamiento	DIF	ODAS	Instituto del Deporte	
		A	B	C	D	E=A+B+C+D
3431	Gastos inherentes a la recaudación	0.00	0.00	0.00	0.00	0.00
3440	Seguros de responsabilidad patrimonial y fianzas	31,712.98	4,796.22	5,216.84	0.00	41,726.02
3441	Seguros de responsabilidad patrimonial y fianzas	31,712.98	4,796.22	5,216.84	0.00	41,726.02
3450	Seguro de bienes patrimoniales	0.00	0.00	0.00	3,727.29	3,727.29
3451	Seguros y fianzas	0.00	0.00	0.00	3,727.29	3,727.29
3460	Almacenaje, envase y embalaje	0.00	0.00	0.00	0.00	0.00
3461	Almacenaje, embalaje y envase	0.00	0.00	0.00	0.00	0.00
3470	Fletes y maniobras	0.00	0.00	0.00	0.00	0.00
3471	Fletes y maniobras	0.00	0.00	0.00	0.00	0.00
3480	Comisiones por ventas	0.00	0.00	0.00	0.00	0.00
3481	Comisiones por ventas	0.00	0.00	0.00	0.00	0.00
3490	Servicios financieros, bancarios y comerciales integrales	116,932.15	0.00	0.00	3,064.13	119,996.28
3491	Servicios financieros, bancarios y comerciales integrales	116,932.15	0.00	0.00	3,064.13	119,996.28
3500	SERVICIOS DE INSTALACION, REPARACION, MANTENIMIENTO Y CONSERVACION	3,260,709.96	165,138.09	612,090.88	21,953.26	4,059,892.19
3510	Conservación y mantenimiento menor de inmuebles	303,796.05	44,195.10	158,055.00	21,953.26	527,999.41
3511	Reparación y mantenimiento de inmuebles	303,796.05	44,195.10	158,055.00	21,953.26	527,999.41
3512	Adaptación de locales, almacenes, bodegas y edificios	0.00	0.00	0.00	0.00	0.00
3520	Instalación, reparación y mantenimiento de mobiliario y equipo de administra	278.00	0.00	0.00	0.00	278.00
3521	Reparación, mantenimiento e instalación de mobiliario y equipo de oficina	278.00	0.00	0.00	0.00	278.00
3530	Instalación, reparación y mantenimiento de equipo de computo y tecnologías	0.00	30,328.35	5,300.00	0.00	35,628.35
3531	Reparación, instalación y mantenimiento de bienes informáticos, microfilma	0.00	30,328.35	5,300.00	0.00	35,628.35
3532	Reparación y mantenimiento para equipo y redes de tele y radio transmisión	0.00	0.00	0.00	0.00	0.00
3540	Instalación, reparación y mantenimiento de equipo e instrumental medico y d	0.00	0.00	0.00	0.00	0.00
3541	Reparación, instalación y mantenimiento de equipo medico y de laboratorio	0.00	0.00	0.00	0.00	0.00
3550	Reparación y mantenimiento de equipo de transporte	2,765,621.40	90,614.64	441,264.84	0.00	3,297,500.88
3551	Reparación y mantenimiento de vehículos terrestres, aéreos y lacustres	2,765,621.40	90,614.64	441,264.84	0.00	3,297,500.88
3560	Reparación y mantenimiento de equipo de defensa y seguridad	0.00	0.00	0.00	0.00	0.00
3561	Reparación y mantenimiento de equipos de seguridad y defensa	0.00	0.00	0.00	0.00	0.00
3570	Instalación, reparación y mantenimiento de maquinaria, otros equipos y herr	179,414.51	0.00	7,471.04	0.00	186,885.55
3571	Reparación, instalación y mantenimiento de maquinaria, equipo industrial y	179,414.51	0.00	7,471.04	0.00	186,885.55
3580	Servicios de limpieza y manejo de desechos	0.00	0.00	0.00	0.00	0.00
3581	Servicios de lavandería, limpieza e higiene	0.00	0.00	0.00	0.00	0.00
3590	Servicios de jardinería y fumigación	11,600.00	0.00	0.00	0.00	11,600.00
3591	Servicios de fumigación	11,600.00	0.00	0.00	0.00	11,600.00
3600	SERVICIOS DE COMUNICACIÓN SOCIAL Y PUBLICIDAD	1,196,125.14	49,540.12	21,310.00	15,311.44	1,282,286.70
3610	Difusión por radio, televisión y otros medios de mensajes sobre programas y	1,196,125.14	49,540.12	21,310.00	15,311.44	1,282,286.70
3611	Gastos de publicidad y propaganda	1,133,531.90	43,100.12	960.00	14,991.44	1,192,583.46
3612	Publicaciones oficiales y de información en general para difusión	62,593.24	6,440.00	0.00	320.00	69,353.24
3620	Difusión por radio, televisión y otros medios de mensajes comerciales para	0.00	0.00	0.00	0.00	0.00
3621	Gastos de publicidad en materia comercial	0.00	0.00	0.00	0.00	0.00
3630	Servicios de creatividad, preproducción y producción de publicidad, excepto	0.00	0.00	0.00	0.00	0.00
3631	Servicios de creatividad, preproducción y producción de publicidad, excepto	0.00	0.00	0.00	0.00	0.00
3640	Servicios de revelado de fotografías	0.00	0.00	0.00	0.00	0.00
3641	Servicios de fotografía	0.00	0.00	0.00	0.00	0.00
3650	Servicios de la industria fílmica, del sonido y del video	0.00	0.00	0.00	0.00	0.00
3651	Servicios de cine y grabación	0.00	0.00	0.00	0.00	0.00
3660	Servicios de creación y difusión de contenido exclusivamente a través de in	0.00	0.00	0.00	0.00	0.00

Gobierno con Experiencia

Cuenta Pública 2019
Estado Analítico del Ejercicio del Presupuesto de Egresos Integrado
(Pesos)

MUNICIPIO DE TENANCINGO 0058

DEL 1 DE ENERO AL 31 DE DICIEMBRE DE 2019

Cuenta (3)	Concepto (4)	Egreso Ejercido (5)				Integración del Egreso Ejercido (6)
		Ayuntamiento	DIF	ODAS	Instituto del Deporte	
		A	B	C	D	E=A+B+C+D
3661	Servicios de creación y difusión de contenido a través de internet	0.00	0.00	0.00	0.00	0.00
3690	Otros servicios de información	0.00	0.00	0.00	0.00	0.00
3691	Otros servicios de información	0.00	0.00	0.00	0.00	0.00
3700	SERVICIOS DE TRASLADO Y VIATICOS	404,442.21	230.00	4,109.49	120.00	408,901.70
3710	Pasajes aéreos	5,214.00	0.00	0.00	0.00	5,214.00
3711	Transportación aérea	5,214.00	0.00	0.00	0.00	5,214.00
3720	Pasajes terrestres	11,523.36	0.00	1,609.49	0.00	13,132.85
3721	Gastos de traslado por vía terrestre	11,523.36	0.00	1,609.49	0.00	13,132.85
3730	Pasajes marítimos, lacustres y fluviales	0.00	0.00	0.00	0.00	0.00
3731	Pasajes marítimos, lacustres y fluviales	0.00	0.00		0.00	0.00
3740	Autotransporte	0.00	0.00		0.00	0.00
3741	Autotransporte	0.00	0.00		0.00	0.00
3750	Viáticos en el país	334,433.37	0.00	2,500.00	0.00	336,933.37
3751	Gastos de alimentación en territorio nacional	333,433.37	0.00	0.00	0.00	333,433.37
3752	Gastos de hospedaje en territorio nacional	1,000.00	0.00	2,500.00	0.00	3,500.00
3753	Gastos por arrendamiento de vehículos en territorio nacional	0.00	0.00	0.00	0.00	0.00
3760	Viáticos en el extranjero	0.00	0.00	0.00	0.00	0.00
3761	Gastos de alimentación en el extranjero	0.00	0.00	0.00	0.00	0.00
3762	Gastos de hospedaje en el extranjero	0.00	0.00	0.00	0.00	0.00
3763	Gastos por arrendamiento de vehículos en el extranjero	0.00	0.00	0.00	0.00	0.00
3770	Gastos de instalación y traslado de menaje	0.00	0.00	0.00	0.00	0.00
3771	Gastos de instalación y traslado de menaje	0.00	0.00	0.00	0.00	0.00
3780	Servicios integrales de traslado y viáticos	14,133.48	230.00	0.00	0.00	14,363.48
3781	Servicios integrales de traslado y viáticos	14,133.48	230.00	0.00	0.00	14,363.48
3790	Otros servicios de traslado y hospedaje	39,138.00	0.00	0.00	120.00	39,258.00
3791	Otros servicios de traslado y hospedaje	39,138.00	0.00	0.00	120.00	39,258.00
3800	SERVICIOS OFICIALES	2,611,307.48	328,700.90	23,827.10	29,912.77	2,993,748.25
3810	Gastos de ceremonial	0.00	0.00	0.00	0.00	0.00
3811	Gastos de ceremonial	0.00	0.00	0.00	0.00	0.00
3820	Gastos de orden social y cultural	2,068,056.36	318,965.69	19,031.92	29,912.77	2,435,966.96
3821	Gastos de ceremonias oficiales y de orden social	1,192,738.74	30,573.45	19,031.92	29,912.77	1,272,256.88
3822	Espectáculos cívicos y culturales	875,317.64	288,392.44	0.00	0.00	1,163,710.08
3830	Congresos y convenciones	21,605.01	0.00	0.00	0.00	21,605.01
3831	Congresos y convenciones	21,605.01	0.00	0.00	0.00	21,605.01
3840	Exposiciones	493,089.10	0.00	0.00	0.00	493,089.10
3841	Exposiciones y ferias	493,089.10	0.00	0.00	0.00	493,089.10
3850	Gastos de representación	28,556.99	9,735.01	4,795.18	0.00	43,087.18
3851	Gastos de representación	28,556.99	9,735.01	4,795.18	0.00	43,087.18
3900	OTROS SERVICIOS GENERALES	6,826,262.06	356,216.50	747,167.58	44,319.88	6,973,966.02
3910	Servicios funerarios y de cementerios	0.00	0.00	0.00	0.00	0.00
3911	Servicios funerarios y de cementerios	0.00	0.00	0.00	0.00	0.00
3920	Impuestos y derechos	2,712,991.00	18,613.50	314,559.15	0.00	3,046,063.65
3921	Impuestos y derechos de exportación	0.00	0.00	0.00	0.00	0.00
3922	Otros impuestos y derechos	2,712,991.00	18,613.50	314,559.15	0.00	3,046,063.65
3930	Impuestos y derechos de importación	0.00	0.00	0.00	0.00	0.00
3931	Impuestos y derechos de importación	0.00	0.00	0.00	0.00	0.00
3940	Sentencias y resoluciones por autoridad competente	75,236.17	0.00	0.00	0.00	75,236.17
3941	Sentencias y resoluciones judiciales	75,236.17	0.00	0.00	0.00	75,236.17
3942	Gastos derivados del resguardo de personas vinc.	0.00	0.00	0.00	0.00	0.00
3950	Penas, multas, accesorios y actualizaciones	0.00	0.00	0.00	0.00	0.00
3951	Penas, multas, accesorios y actualizaciones	0.00	0.00	0.00	0.00	0.00
3960	Otros gastos por responsabilidades	0.00	0.00	0.00	0.00	0.00
3961	Otros gastos por responsabilidades	0.00	0.00	0.00	0.00	0.00

Gobierno con Experiencia

Cuenta Pública 2019
Estado Analítico del Ejercicio del Presupuesto de Egresos Integrado
(Pesos)

MUNICIPIO DE TENANCINGO 0058

DEL 1 DE ENERO AL 31 DE DICIEMBRE DE 2019

Cuenta (3)	Concepto (4)	Egreso Ejercido (5)				Integración del Egreso Ejercido (6)
		Ayuntamiento	DIF	ODAS	Instituto del Deporte	
		A	B	C	D	E=A+B+C+D
3970	Utilidades	0.00	0.00	0.00	0.00	0.00
3971	Utilidades	0.00	0.00	0.00	0.00	0.00
3980	Impuesto sobre nóminas y otros que se deriven de una relación laboral	2,867,390.00	337,703.00	385,173.40	43,069.88	3,633,336.28
3981	Impuesto sobre nóminas	0.00	0.00	0.00	0.00	0.00
3982	Impuesto sobre erogaciones por remuneraciones al trabajo personal.	2,867,390.00	337,703.00	385,173.40	0.00	3,590,266.40
3983	Impuesto sobre la renta	0.00	0.00	0.00	43,069.88	43,069.88
3990	Otros servicios generales	170,644.89	0.00	47,435.03	1,250.00	219,329.92
3991	Cuotas y suscripciones	0.00	0.00	0.00	0.00	0.00
3992	Gastos de servicios menores	3,894.89	0.00	47,435.03	0.00	51,329.92
3993	Estudios y análisis clínicos	166,750.00	0.00	0.00	0.00	166,750.00
3994	Inscripciones y arbitrajes	0.00	0.00	0.00	1,250.00	1,250.00
3995	Diferencia por variación en el tipo de cambio	0.00	0.00	0.00	0.00	0.00
3996	Subcontratación de servicios con terceros	0.00	0.00	0.00	0.00	0.00
3997	Proyectos para prestación de servicios	0.00	0.00	0.00	0.00	0.00
SUBTOTAL		43,356,563.22	1,201,216.53	4,304,890.18	152,454.97	49,015,124.90
4000	TRANSFERENCIAS, ASIGNACIONES, SUBSIDIOS Y OTRAS AYUDAS	5,042,528.04	126,087.74	0.00	174,360.00	5,342,975.78
4100	TRANSFERENCIAS INTERNAS Y ASIGNACIONES AL SECTOR PUBLICO	0.00	0.00	0.00	0.00	0.00
4110	Asignaciones presupuestarias al Poder Ejecutivo	0.00	0.00	0.00	0.00	0.00
4111	Asignaciones presupuestarias al Poder Ejecutivo	0.00	0.00	0.00	0.00	0.00
4120	Asignaciones presupuestarias al Poder Legislativo	0.00	0.00	0.00	0.00	0.00
4121	Liberación de recursos al Poder Legislativo	0.00	0.00	0.00	0.00	0.00
4130	Asignaciones presupuestarias al Poder Judicial	0.00	0.00	0.00	0.00	0.00
4131	Liberación de recursos al Poder Judicial	0.00	0.00	0.00	0.00	0.00
4140	Asignaciones presupuestarias a órganos autónomos	0.00	0.00	0.00	0.00	0.00
4141	Liberación de Recursos a entes autónomos	0.00	0.00	0.00	0.00	0.00
4150	Transferencias internas otorgadas a entidades paraestatales no empresariale	0.00	0.00	0.00	0.00	0.00
4151	Transferencias internas otorgadas a entidades paraestatales no empresariale	0.00	0.00	0.00	0.00	0.00
4160	Transferencias internas otorgadas a entidades paraestatales empresariales y	0.00	0.00	0.00	0.00	0.00
4161	Transferencias internas otorgadas a entidades paraestatales empresariales y	0.00	0.00	0.00	0.00	0.00
4170	Transferencias internas otorgadas a fideicomisos públicos empresariales y n	0.00	0.00	0.00	0.00	0.00
4171	Transferencias internas otorgadas a fideicomisos públicos empresariales y n	0.00	0.00	0.00	0.00	0.00
4180	Transferencias internas otorgadas a instituciones paraestatales publicas fi	0.00	0.00	0.00	0.00	0.00
4181	Transferencias internas otorgadas a instituciones paraestatales publicas fi	0.00	0.00	0.00	0.00	0.00
4190	Transferencias internas otorgadas a fideicomisos públicos financieros	0.00	0.00	0.00	0.00	0.00
4191	Transferencias internas otorgadas a fideicomisos públicos financieros	0.00	0.00	0.00	0.00	0.00
4200	TRANSFERENCIAS AL RESTO DEL SECTOR PUBLICO	0.00	0.00	0.00	0.00	0.00
4210	Transferencias otorgadas a organismos entidades paraestatales no empresaria	0.00	0.00	0.00	0.00	0.00
4211	Transferencias otorgadas a organismos entidades paraestatales no empresaria	0.00	0.00	0.00	0.00	0.00
4220	Transferencias otorgadas para entidades paraestatales empresariales y no f	0.00	0.00	0.00	0.00	0.00
4221	Transferencias otorgadas para entidades paraestatales empresariales y no f	0.00	0.00	0.00	0.00	0.00
4230	Transferencias otorgadas para instituciones paraestatales publicas financi	0.00	0.00	0.00	0.00	0.00
4231	Transferencias otorgadas para instituciones paraestatales publicas financi	0.00	0.00	0.00	0.00	0.00
4240	Transferencias otorgadas a entidades federativas y municipios	0.00	0.00	0.00	0.00	0.00
4241	Municipios, comunidades y poblaciones	0.00	0.00	0.00	0.00	0.00
4250	Transferencias a fideicomisos de entidades federativas y municipios	0.00	0.00	0.00	0.00	0.00
4251	Transferencias a fideicomisos de entidades federativas y municipios	0.00	0.00	0.00	0.00	0.00
4300	SUBSIDIOS Y SUBVENCIONES	3,249,303.42	0.00	0.00	0.00	3,249,303.42

Gobierno con Experiencia

Cuenta Pública 2019
Estado Analítico del Ejercicio del Presupuesto de Egresos Integrado
(Pesos)

MUNICIPIO DE TENANCINGO_0058 — **DEL 1 DE ENERO AL 31 DE DICIEMBRE DE 2019**

Cuenta (3)	Concepto (4)	Egreso Ejercido (5)				Integración del Egreso Ejercido (6)
		Ayuntamiento	DIF	ODAS	Instituto del Deporte	
		A	B	C	D	E=A+B+C+D
4310	Subsidios a la producción	0.00	0.00	0.00	0.00	0.00
4311	Subsidios a la producción	0.00	0.00	0.00	0.00	0.00
4320	Subsidios a la distribución	0.00	0.00	0.00	0.00	0.00
4321	Subsidios a la distribución	0.00	0.00	0.00	0.00	0.00
4330	Subsidios a la inversión	0.00	0.00	0.00	0.00	0.00
4331	Subsidios a la inversión	0.00	0.00	0.00	0.00	0.00
4340	Subsidios a la prestación de servicios públicos	0.00	0.00	0.00	0.00	0.00
4341	Subsidios a la prestación de servicios públicos	0.00	0.00	0.00	0.00	0.00
4350	Subsidios para cubrir diferenciales de tasas de interes	0.00	0.00	0.00	0.00	0.00
4351	Subsidios para cubrir diferenciales de tasas de interes	0.00	0.00	0.00	0.00	0.00
4360	Subsidios a la vivienda	0.00	0.00	0.00	0.00	0.00
4361	Subsidios a la vivienda	0.00	0.00	0.00	0.00	0.00
4370	Subvenciones al consumo	0.00	0.00	0.00	0.00	0.00
4371	Subvenciones al consumo	0.00	0.00	0.00	0.00	0.00
4380	Subsidios a entidades federativas y municipios	0.00	0.00	0.00	0.00	0.00
4381	Subsidios a entidades federativas y municipios	0.00	0.00	0.00	0.00	0.00
4382	Subsidios a fideicomisos privados y estatales	0.00	0.00	0.00	0.00	0.00
4383	Subsidios y apoyos	0.00	0.00	0.00	0.00	0.00
4390	Otros subsidios	3,249,303.42	0.00	0.00	0.00	3,249,303.42
4391	Subsidios por carga fiscal	3,230,570.42	0.00	0.00	0.00	3,230,570.42
4392	Devolución de ingresos indebidos	18,733.00	0.00	0.00	0.00	18,733.00
4393	Subsidios para capacitación y becas	0.00	0.00	0.00	0.00	0.00
4394	Otros subsidios	0.00	0.00	0.00	0.00	0.00
4400	AYUDAS SOCIALES	1,793,224.62	126,087.74	0.00	174,360.00	2,093,672.36
4410	Ayudas sociales a personas	1,793,224.62	126,087.74	0.00	174,360.00	2,093,672.36
4411	Cooperaciones y ayudas	1,793,224.62	126,087.74	0.00	45,520.00	1,964,832.36
4412	Despensas	0.00	0.00	0.00	0.00	0.00
4413	Gastos relacionados con actividades culturales, deportivas y de ayuda extraordin	0.00	0.00	0.00	128,840.00	128,840.00
4414	Gastos por servicios de traslado de personas	0.00	0.00	0.00	0.00	0.00
4415	Apoyo a la infraestructura agropecuaria y forestal	0.00	0.00	0.00	0.00	0.00
4416	Apoyo a voluntarios que participen en diversos programas federales	0.00	0.00	0.00	0.00	0.00
4420	Becas y otras ayudas para programas de capacitación	0.00	0.00	0.00	0.00	0.00
4421	Becas	0.00	0.00	0.00	0.00	0.00
4422	Capacitación	0.00	0.00	0.00	0.00	0.00
4423	Premios, estímulos, recompensas, becas y seguros a deportistas	0.00	0.00	0.00	0.00	0.00
4430	Ayudas sociales a instituciones de enseñanza	0.00	0.00	0.00	0.00	0.00
4431	Instituciones educativas	0.00	0.00	0.00	0.00	0.00
4432	Premios, recompensas y pensión recreativa estudiantil	0.00	0.00	0.00	0.00	0.00
4440	Ayudas sociales a actividades científicas o académicas	0.00	0.00	0.00	0.00	0.00
4441	Ayudas sociales a actividades científicas o académicas	0.00	0.00	0.00	0.00	0.00
4450	Ayudas sociales a instituciones sin fines de lucro	0.00	0.00	0.00	0.00	0.00
4451	Instituciones de beneficencia	0.00	0.00	0.00	0.00	0.00
4452	Instituciones sociales no lucrativas	0.00	0.00	0.00	0.00	0.00
4460	Ayudas sociales a cooperativas	0.00	0.00	0.00	0.00	0.00
4461	Ayudas sociales a cooperativas	0.00	0.00	0.00	0.00	0.00
4470	Ayudas sociales a entidades de interés publico	0.00	0.00	0.00	0.00	0.00
4471	Ayudas sociales a entidades de interés publico	0.00	0.00	0.00	0.00	0.00
4480	Ayudas por desastres naturales y otros siniestros	0.00	0.00	0.00	0.00	0.00
4481	Reparación de daños a terceros	0.00	0.00	0.00	0.00	0.00
4482	Mercancías y alimentos para su distribución a la población en caso de desas	0.00	0.00	0.00	0.00	0.00
4500	PENSIONES Y JUBILACIONES	0.00	0.00	0.00	0.00	0.00
4510	Pensiones	0.00	0.00	0.00	0.00	0.00
4511	Pago de pensiones	0.00	0.00	0.00	0.00	0.00

Gobierno con Experiencia

Cuenta Pública 2019
Estado Analítico del Ejercicio del Presupuesto de Egresos Integrado
(Pesos)

MUNICIPIO DE TENANCINGO 0058

DEL 1 DE ENERO AL 31 DE DICIEMBRE DE 2019

Cuenta (3)	Concepto (4)	Egreso Ejercido (5)				Integración del Egreso Ejercido (6)
		Ayuntamiento	DIF	ODAS	Instituto del Deporte	
		A	B	C	D	E=A+B+C+D
4520	Jubilaciones	0.00	0.00	0.00	0.00	0.00
4521	Jubilaciones	0.00	0.00	0.00	0.00	0.00
4590	Otras pensiones y jubilaciones	0.00	0.00	0.00	0.00	0.00
4591	Prestaciones económicas distintas de pensiones	0.00	0.00	0.00	0.00	0.00
4592	Otras pensiones y jubilaciones	0.00	0.00	0.00	0.00	0.00
4600	TRANSFERENCIAS A FIDEICOMISOS, MANDATOS Y OTROS ANALOGOS	0.00	0.00	0.00	0.00	0.00
4610	Transferencias a fideicomisos del Poder Ejecutivo	0.00	0.00	0.00	0.00	0.00
4611	Transferencias a fideicomisos del Poder Ejecutivo	0.00	0.00	0.00	0.00	0.00
4620	Transferencias a fideicomisos del Poder Legislativo	0.00	0.00	0.00	0.00	0.00
4621	Transferencias a fideicomisos del Poder Legislativo	0.00	0.00	0.00	0.00	0.00
4630	Transferencias a fideicomisos del Poder Judicial	0.00	0.00	0.00	0.00	0.00
4631	Transferencias a fideicomisos del Poder Judicial	0.00	0.00	0.00	0.00	0.00
4640	Transferencias a fideicomisos públicos de entidades paraestatales no empres	0.00	0.00	0.00	0.00	0.00
4641	Transferencias a organismos auxiliares	0.00	0.00	0.00	0.00	0.00
4650	Transferencias a fideicomisos públicos de entidades paraestatales empresari	0.00	0.00	0.00	0.00	0.00
4651	Transferencias a fideicomisos públicos de entidades paraestatales empresari	0.00	0.00	0.00	0.00	0.00
4660	Transferencias a fideicomisos de instituciones publicas financieras	0.00	0.00	0.00	0.00	0.00
4661	Transferencias a fideicomisos de instituciones publicas financieras	0.00	0.00	0.00	0.00	0.00
4690	Otras transferencias a fideicomisos	0.00	0.00	0.00	0.00	0.00
4691	Otras transferencias a fideicomisos	0.00	0.00	0.00	0.00	0.00
4700	TRANSFERENCIAS A LA SEGURIDAD SOCIAL	0.00	0.00	0.00	0.00	0.00
4710	Transferencias por obligación de ley	0.00	0.00	0.00	0.00	0.00
4711	Transferencias por obligación de ley	0.00	0.00	0.00	0.00	0.00
4800	DONATIVOS	0.00	0.00	0.00	0.00	0.00
4810	Donativos a instituciones sin fines de lucro	0.00	0.00	0.00	0.00	0.00
4811	Donativos a instituciones sin fines de lucro	0.00	0.00	0.00	0.00	0.00
4820	Donativos a entidades federativas	0.00	0.00	0.00	0.00	0.00
4821	Donativos a entidades federativas	0.00	0.00	0.00	0.00	0.00
4822	Donativos a municipios	0.00	0.00	0.00	0.00	0.00
4830	Donativos a fideicomisos privados	0.00	0.00	0.00	0.00	0.00
4831	Donativos a fideicomisos privados	0.00	0.00	0.00	0.00	0.00
4840	Donativos a fideicomisos estatales	0.00	0.00	0.00	0.00	0.00
4841	Donativos a fideicomisos públicos	0.00	0.00	0.00	0.00	0.00
4850	Donativo internacionales	0.00	0.00	0.00	0.00	0.00
4851	Donativos internacionales	0.00	0.00	0.00	0.00	0.00
4900	TRANSFERENCIAS AL EXTERIOR	0.00	0.00	0.00	0.00	0.00
4910	Transferencias para gobiernos extranjeros	0.00	0.00	0.00	0.00	0.00
4911	Transferencias para gobiernos extranjeros	0.00	0.00	0.00	0.00	0.00
4920	Transferencias para organismos internacionales	0.00	0.00	0.00	0.00	0.00
4921	Transferencias para organismos internacionales	0.00	0.00	0.00	0.00	0.00
4930	Transferencias para el sector privado externo	0.00	0.00	0.00	0.00	0.00
4931	Transferencias para el sector privado externo	0.00	0.00	0.00	0.00	0.00
SUBTOTAL		5,042,528.04	126,087.74	0.00	174,360.00	5,342,975.78
5000	BIENES MUEBLES, INMUEBLES E INTANGIBLES	10,374,590.49	0.00	108,534.48	30,175.44	10,513,300.41
5100	MOBILIARIO Y EQUIPO DE ADMINISTRACION	983,550.75	0.00	12500	37,000.00	1,033,050.75
5110	Muebles de oficina y estantería	258,023.31	0.00	0.00	0.00	258,023.31
5111	Muebles y enseres	258,023.31	0.00	0.00	0.00	258,023.31
5112	Adjudicaciones e indemnizaciones de bienes muebles	0.00	0.00	0.00	0.00	0.00
5120	Muebles, excepto de oficina y estantería	0.00	0.00	0.00	0.00	0.00
5121	Muebles, excepto de oficina y estantería	0.00	0.00	0.00	0.00	0.00
5130	Bienes artísticos, culturales y científicos	0.00	0.00	0.00	0.00	0.00
5131	Instrumental de música	0.00	0.00	0.00	0.00	0.00

Gobierno con Experiencia

Cuenta Pública 2019
Estado Analitico del Ejercicio del Presupuesto de Egresos Integrado
(Pesos)

MUNICIPIO DE TENANCINGO 0058

DEL 1 DE ENERO AL 31 DE DICIEMBRE DE 2019

Cuenta (3)	Concepto (4)	Egreso Ejercido (5)				Integración del Egreso Ejercido (6)
		Ayuntamiento	DIF	ODAS	Instituto del Deporte	
		A	B	C	D	E=A+B+C+D
5132	Artículos de biblioteca	0.00	0.00	0.00	0.00	0.00
5133	Objetos, obras de arte, históricas y culturales	0.00	0.00	0.00	0.00	0.00
5140	**Objetos de valor**	0.00	0.00	0.00	0.00	0.00
5141	Objetos de valor	0.00	0.00	0.00	0.00	0.00
5150	**Equipo de computo y de tecnología de la información**	725,527.44	0.00	12,500.00	37,000.00	775,027.44
5151	Bienes informáticos	725,527.44	0.00	12,500.00	37,000.00	775,027.44
5190	**Otros mobiliarios y equipos de administración**	0.00	0.00	0.00	0.00	0.00
5191	Otros bienes muebles	0.00	0.00	0.00	0.00	0.00
5192	Otros equipos eléctricos y electrónicos de oficina	0.00	0.00	0.00	0.00	0.00
5200	**MOBILIARIO Y EQUIPO EDUCACIONAL Y RECREATIVO**	17,855.76	0.00	0.00	0.00	17,855.76
5210	**Equipos y aparatos audiovisuales**	0.00	0.00	0.00	0.00	0.00
5211	Equipos y aparatos audiovisuales	0.00	0.00	0.00	0.00	0.00
5220	**Aparatos deportivos**	0.00	0.00	0.00	0.00	0.00
5221	Equipo deportivo	0.00	0.00	0.00	0.00	0.00
5230	**Cámaras fotográficas y de video**	17,855.76	0.00	0.00	0.00	17,855.76
5231	Equipo de foto, cine y grabación	17,855.76	0.00	0.00	0.00	17,855.76
5290	**Otro mobiliario y equipo educacional y recreativo**	0.00	0.00	0.00	0.00	0.00
5291	Otro equipo educacional y recreativo	0.00	0.00	0.00	0.00	0.00
5300	**EQUIPO E INSTRUMENTAL MEDICO Y DE LABORATORIO**	0.00	0.00	0.00	0.00	0.00
5310	**Equipo medico y de laboratorio**	0.00	0.00	0.00	0.00	0.00
5311	Equipo medico y de laboratorio	0.00	0.00	0.00	0.00	0.00
5320	**Instrumental medico y de laboratorio**	0.00	0.00	0.00	0.00	0.00
5321	Instrumental medico y de laboratorio	0.00	0.00	0.00	0.00	0.00
5400	**VEHICULOS Y EQUIPO DE TRANSPORTE**	8,679,899.03	0.00	81,034.48	0.00	8,760,933.51
5410	**Vehículos y equipo terrestre**	8,679,899.03	0.00	81,034.48	0.00	8,760,933.51
5411	Vehículos y equipo de transporte terrestre	8,679,899.03	0.00	81,034.48	0.00	8,760,933.51
5412	Vehículos y equipo auxiliar de transporte	0.00	0.00	0.00	0.00	0.00
5420	**Carrocerías y remolques**	0.00	0.00	0.00	0.00	0.00
5421	Carrocerías y remolques	0.00	0.00	0.00	0.00	0.00
5430	**Equipo aeroespacial**	0.00	0.00	0.00	0.00	0.00
5431	Equipo de transportación aérea	0.00	0.00	0.00	0.00	0.00
5440	**Equipo ferroviario**	0.00	0.00	0.00	0.00	0.00
5441	Equipo ferroviario	0.00	0.00	0.00	0.00	0.00
5450	**Embarcaciones**	0.00	0.00	0.00	0.00	0.00
5451	Equipo acuático y lacustre	0.00	0.00	0.00	0.00	0.00
5490	**Otros equipos de transporte**	0.00	0.00	0.00	0.00	0.00
5491	Otros equipos de transporte	0.00	0.00	0.00	0.00	0.00
5500	**EQUIPO DE DEFENSA Y SEGURIDAD**	0.00	0.00	0.00	0.00	0.00
5510	**Equipo de defensa y seguridad**	0.00	0.00	0.00	0.00	0.00
5511	Maquinaria y equipo de seguridad publica	0.00	0.00	0.00	0.00	0.00
5600	**MAQUINARIA, OTROS EQUIPOS Y HERRAMIENTAS**	693,284.95	0.00	15,000.00	-6,824.56	701,460.39
5610	**Maquinaria y equipo agropecuario**	0.00	0.00	0.00	-6,824.56	-6,824.56
5611	Maquinaria y equipo agropecuario	0.00	0.00	0.00	-6,824.56	-6,824.56
5620	**Maquinaria y equipo industrial**	0.00	0.00	0.00	0.00	0.00
5621	Maquinaria y equipo industrial	0.00	0.00	0.00	0.00	0.00
5622	Maquinaria y equipo de producción	0.00	0.00	0.00	0.00	0.00
5630	**Maquinaria y equipo de construcción**	0.00	0.00	0.00	0.00	0.00
5631	Maquinaria y equipo de construcción	0.00	0.00	0.00	0.00	0.00
5640	**Sistemas de aire acondicionado, calefacción y de refrigeración industrial y**	0.00	0.00	0.00	0.00	0.00
5641	Sistemas de aire acondicionado, calefacción y de refrigeración industrial y	0.00	0.00	0.00	0.00	0.00
5650	**Equipo de comunicación y telecomunicación**	523,561.36	0.00	0.00	0.00	523,561.36
5651	Equipo y aparatos para comunicación, telecomunicación y radio transmisión	523,561.36	0.00	0.00	0.00	523,561.36
5660	**Equipos de generación eléctrica, aparatos y accesorios eléctricos**	0.00	0.00	0.00	0.00	0.00

Gobierno con Experiencia

Cuenta Pública 2019
Estado Analítico del Ejercicio del Presupuesto de Egresos Integrado
(Pesos)

MUNICIPIO DE TENANCINGO 0058

DEL 1 DE ENERO AL 31 DE DICIEMBRE DE 2019

Cuenta (3)	Concepto (4)	Egreso Ejercido (5)				Integración del Egreso Ejercido (6)
		Ayuntamiento	DIF	ODAS	Instituto del Deporte	
		A	B	C	D	E=A+B+C+D
5661	Equipos de generación eléctrica, aparatos y accesorios eléctricos	0.00	0.00	0.00	0.00	0.00
5670	Herramientas y maquinas-herramienta	169,723.59	0.00	15,000.00	0.00	184,723.59
5671	Herramientas, maquina herramienta y equipo	169,723.59	0.00	15,000.00	0.00	184,723.59
5690	Otros equipos	0.00	0.00	0.00	0.00	0.00
5691	Instrumentos y aparatos especializados y de precisión	0.00	0.00	0.00	0.00	0.00
5692	Maquinaria y equipo diverso	0.00	0.00	0.00	0.00	0.00
5693	Maquinaria y equipo para alumbrado publico	0.00	0.00	0.00	0.00	0.00
5700	ACTIVOS BIOLOGICOS	0.00	0.00	0.00	0.00	0.00
5710	Bovinos	0.00	0.00	0.00	0.00	0.00
5711	Bovinos	0.00	0.00	0.00	0.00	0.00
5720	Porcinos	0.00	0.00	0.00	0.00	0.00
5721	Porcinos	0.00	0.00	0.00	0.00	0.00
5730	Aves	0.00	0.00	0.00	0.00	0.00
5731	Aves	0.00	0.00	0.00	0.00	0.00
5740	Ovinos y caprinos	0.00	0.00	0.00	0.00	0.00
5741	Ovinos y caprinos	0.00	0.00	0.00	0.00	0.00
5750	Peces y acuicultura	0.00	0.00	0.00	0.00	0.00
5751	Peces y acuicultura	0.00	0.00	0.00	0.00	0.00
5760	Equinos	0.00	0.00	0.00	0.00	0.00
5761	Equinos	0.00	0.00	0.00	0.00	0.00
5770	Especies menores y de zoológico	0.00	0.00	0.00	0.00	0.00
5771	Especies menores y de zoológico	0.00	0.00	0.00	0.00	0.00
5780	Arboles y plantas	0.00	0.00	0.00	0.00	0.00
5781	Arboles y plantas	0.00	0.00	0.00	0.00	0.00
5790	Otros activos biológicos	0.00	0.00	0.00	0.00	0.00
5791	Otros activos biológicos	0.00	0.00	0.00	0.00	0.00
5800	BIENES INMUEBLES	0.00	0.00	0.00	0.00	0.00
5810	Terrenos	0.00	0.00	0.00	0.00	0.00
5811	Terrenos	0.00	0.00	0.00	0.00	0.00
5820	Viviendas	0.00	0.00	0.00	0.00	0.00
5821	Viviendas	0.00	0.00	0.00	0.00	0.00
5830	Edificios no residenciales	0.00	0.00	0.00	0.00	0.00
5831	Edificios y locales	0.00	0.00	0.00	0.00	0.00
5890	Otros bienes inmuebles	0.00	0.00	0.00	0.00	0.00
5891	Otros bienes inmuebles	0.00	0.00	0.00	0.00	0.00
5892	Adjudicaciones, expropiaciones e indemnizaciones de bienes inmuebles	0.00	0.00	0.00	0.00	0.00
5893	Bienes inmuebles en la modalidad de proyectos de infraestructura productiva	0.00	0.00	0.00	0.00	0.00
5900	ACTIVOS INTANGIBLES	0.00	0.00	0.00	0.00	0.00
5910	Software	0.00	0.00	0.00	0.00	0.00
5911	Software	0.00	0.00	0.00	0.00	0.00
5920	Patentes	0.00	0.00	0.00	0.00	0.00
5921	Patentes	0.00	0.00	0.00	0.00	0.00
5930	Marcas	0.00	0.00	0.00	0.00	0.00
5931	Marcas	0.00	0.00	0.00	0.00	0.00
5940	Derechos	0.00	0.00	0.00	0.00	0.00
5941	Derechos	0.00	0.00	0.00	0.00	0.00
5950	Concesiones	0.00	0.00	0.00	0.00	0.00
5951	Concesiones	0.00	0.00	0.00	0.00	0.00
5960	Franquicias	0.00	0.00	0.00	0.00	0.00
5961	Franquicias	0.00	0.00	0.00	0.00	0.00
5970	Licencias informáticas e intelectuales	0.00	0.00	0.00	0.00	0.00
5971	Licencias informáticas e intelectuales	0.00	0.00	0.00	0.00	0.00
5980	Licencias industriales, comerciales y otras	0.00	0.00	0.00	0.00	0.00

Gobierno con Experiencia

Cuenta Pública 2019
Estado Analítico del Ejercicio del Presupuesto de Egresos Integrado
(Pesos)

MUNICIPIO DE TENANCINGO 0058

DEL 1 DE ENERO AL 31 DE DICIEMBRE DE 2019

Cuenta (3)	Concepto (4)	Egreso Ejercido (5)				Integración del Egreso Ejercido (6)
		Ayuntamiento	DIF	ODAS	Instituto del Deporte	
		A	B	C	D	E=A+B+C+D
5981	Licencias industriales, comerciales y otras	0.00	0.00	0.00	0.00	0.00
5990	Otros activos intangibles	0.00	0.00	0.00	0.00	0.00
5991	Otros activos intangibles	0.00	0.00	0.00	0.00	0.00
SUBTOTAL		10,374,590.49	0.00	456,036.00	30,175.44	10,860,801.93
6000	INVERSION PÚBLICA	95,075,934.85	0.00	1,506,438.03	0.00	96,582,372.88
6100	OBRA PUBLICA EN BIENES DE DOMINIO PUBLICO	95,075,934.85	0.00	1506438.03	0.00	96,582,372.88
6110	Edificación habitacional	0.00	0.00	0.00	0.00	0.00
6111	Edificación habitacional	0.00	0.00	0.00	0.00	0.00
6120	Edificación no habitacional	93,343,116.92	0.00	0.00	0.00	93,343,116.92
6121	Convenios y aportaciones	0.00	0.00	0.00	0.00	0.00
6122	Obra estatal o municipal	93,343,116.92	0.00	0.00	0.00	93,343,116.92
6123	Supervisión y control de la obra publica	0.00	0.00	0.00	0.00	0.00
6124	Transferencias a organismos auxiliares y subsidios a municipios	0.00	0.00	0.00	0.00	0.00
6125	Ejecución de obras por administración	0.00	0.00	0.00	0.00	0.00
6126	Indemnizaciones por expropiación o adjudicación	0.00	0.00	0.00	0.00	0.00
6127	Arrendamiento de maquinaria, equipo e instalaciones (locales)	0.00	0.00	0.00	0.00	0.00
6128	Apoyos a obras de bienestar social	0.00	0.00	0.00	0.00	0.00
6129	Estudios de preinversión	0.00	0.00	0.00	0.00	0.00
6130	Construcción de obras para el abastecimiento de agua, petróleo, gas, electr	0.00	0.00	1,506,438.03	0.00	1,506,438.03
6131	Convenios y aportaciones	0.00	0.00	0.00	0.00	0.00
6132	Obra estatal o municipal	0.00	0.00	0.00	0.00	0.00
6133	Supervisión y control de la obra publica	0.00	0.00	0.00	0.00	0.00
6134	Transferencias a organismos auxiliares y subsidios a municipios	0.00	0.00	0.00	0.00	0.00
6135	Ejecución de obras por administración	0.00	0.00	0.00	0.00	0.00
6136	Indemnizaciones por expropiación o adjudicación	0.00	0.00	0.00	0.00	0.00
6137	Arrendamiento de maquinaria, equipo e instalaciones (locales)	0.00	0.00	0.00	0.00	0.00
6138	Estudios de preinversion	0.00	0.00	0.00	0.00	0.00
6139	Reparación y mantenimiento de infraestructura hidráulica	0.00	0.00	1,506,438.03	0.00	1,506,438.03
6140	División de terrenos y construcción de obras de urbanización	0.00	0.00	0.00	0.00	0.00
6141	División de terrenos y construcción de obras de urbanización	0.00	0.00	0.00	0.00	0.00
6150	Construcción de vías de comunicación	1,732,817.93	0.00	0.00	0.00	1,732,817.93
6151	Convenios y aportaciones	0.00	0.00	0.00	0.00	0.00
6152	Obra estatal o municipal	0.00	0.00	0.00	0.00	0.00
6153	Supervisión y control de la obra publica	0.00	0.00	0.00	0.00	0.00
6154	Transferencias a organismos auxiliares y subsidios a municipios	0.00	0.00	0.00	0.00	0.00
6155	Ejecución de obras por administración	0.00	0.00	0.00	0.00	0.00
6156	Indemnizaciones por expropiación o adjudicación	0.00	0.00	0.00	0.00	0.00
6157	Arrendamiento de maquinaria, equipo e instalaciones (locales)	0.00	0.00	0.00	0.00	0.00
6158	Estudios de preinversión	0.00	0.00	0.00	0.00	0.00
6159	Reparacion y mantenimiento de viatidades y alumbrado	1,732,817.93	0.00	0.00	0.00	1,732,817.93
6160	Otras construcciones de ingeniería civil u obra pesada	0.00	0.00	0.00	0.00	0.00
6161	Convenios y aportaciones	0.00	0.00	0.00	0.00	0.00
6162	Obra estatal o municipal	0.00	0.00	0.00	0.00	0.00
6163	Supervisión y control de la obra publica	0.00	0.00	0.00	0.00	0.00
6164	Transferencias a organismos auxiliares y subsidios a municipios	0.00	0.00	0.00	0.00	0.00
6165	Ejecución de obras por administración	0.00	0.00	0.00	0.00	0.00
6166	Indemnizaciones por expropiación o adjudicación	0.00	0.00	0.00	0.00	0.00
6167	Arrendamiento de maquinaria, equipo e instalaciones (locales)	0.00	0.00	0.00	0.00	0.00
6168	Estudios de preinversion	0.00	0.00	0.00	0.00	0.00
6170	Instalaciones y equipamiento en construcciones	0.00	0.00	0.00	0.00	0.00
6171	Instalaciones y equipamiento en construcciones	0.00	0.00	0.00	0.00	0.00
6190	Trabajos de acabados en edificaciones y otros trabajos especializados	0.00	0.00	0.00	0.00	0.00

Gobierno con Experiencia

Cuenta Pública 2019
Estado Analítico del Ejercicio del Presupuesto de Egresos Integrado
(Pesos)

MUNICIPIO DE TENANCINGO 0058

DEL 1 DE ENERO AL 31 DE DICIEMBRE DE 2019

Cuenta (3)	Concepto (4)	Egreso Ejercido (5)				Integración del Egreso Ejercido (6)
		Ayuntamiento	DIF	ODAS	Instituto del Deporte	
		A	B	C	D	E=A+B+C+D
6191	Trabajos de acabados en edificaciones y otros trabajos especializados	0.00	0.00	0.00	0.00	0.00
6200	OBRA PUBLICA EN BIENES PROPIOS	0.00	0.00	0.00	0.00	0.00
6210	Edificación habitacional	0.00	0.00	0.00	0.00	0.00
6211	Edificación habitacional	0.00	0.00	0.00	0.00	0.00
6220	Edificación no habitacional	0.00	0.00	0.00	0.00	0.00
6221	Edificación no habitacional	0.00	0.00	0.00	0.00	0.00
6230	Construcción de obras para el abastecimiento de agua, petróleo, gas, electr	0.00	0.00	0.00	0.00	0.00
6231	Construcción de obras para el abastecimiento de agua, petróleo, gas, electr	0.00	0.00	0.00	0.00	0.00
6240	División de terrenos y construcción de obras de urbanización	0.00	0.00	0.00	0.00	0.00
6241	División de terrenos y construcción de obras de urbanización	0.00	0.00	0.00	0.00	0.00
6250	Construcción de vías de comunicación	0.00	0.00	0.00	0.00	0.00
6251	Construcción de vías de comunicación	0.00	0.00	0.00	0.00	0.00
6260	Otras construcciones de ingeniería civil u obra pesada	0.00	0.00	0.00	0.00	0.00
6261	Otras construcciones de ingeniería civil u obra pesada	0.00	0.00	0.00	0.00	0.00
6270	Instalaciones y equipamiento en construcciones	0.00	0.00	0.00	0.00	0.00
6271	Instalaciones y equipamiento en construcciones	0.00	0.00	0.00	0.00	0.00
6290	Trabajos de acabados en edificaciones y otros trabajos especializados	0.00	0.00	0.00	0.00	0.00
6291	Trabajos de acabados en edificaciones y otros trabajos especializados	0.00	0.00	0.00	0.00	0.00
6300	PROYECTOS PRODUCTIVOS Y ACCIONES DE FOMENTO	0.00	0.00	0.00	0.00	0.00
6310	Estudios, formulación y evaluación de proyectos productivos no incluidos en	0.00	0.00	0.00	0.00	0.00
6311	Estudios, formulación y evaluación de proyectos productivos no incluidos en	0.00	0.00	0.00	0.00	0.00
6320	Ejecución de proyectos productivos no incluidos en conceptos anteriores de	0.00	0.00	0.00	0.00	0.00
6321	Ejecución de proyectos productivos no incluidos en conceptos anteriores de	0.00	0.00	0.00	0.00	0.00
SUBTOTAL		95,075,934.86	0.00	0.00	0.00	95,075,934.86
7000	INVERSIONES FINANCIERAS Y OTRAS PROVISIONES	0.00	0.00	0.00	0.00	0.00
7100	INVERSIONES PARA EL FOMENTO DE ACTIVIDADES PRODUCTIVAS	0.00	0.00	0.00	0.00	0.00
7110	Créditos otorgados por entidades federativas y municipios al sector social	0.00	0.00	0.00	0.00	0.00
7111	Créditos directos para actividades productivas	0.00	0.00	0.00	0.00	0.00
7112	Créditos a servidores públicos	0.00	0.00	0.00	0.00	0.00
7120	Créditos otorgados por entidades federativas a municipios para el fomento d	0.00	0.00	0.00	0.00	0.00
7121	Fideicomisos para financiamiento de obras	0.00	0.00	0.00	0.00	0.00
7122	Fideicomisos para financiamiento agropecuario	0.00	0.00	0.00	0.00	0.00
7123	Fideicomisos para financiamiento industrial, artesanal y turístico	0.00	0.00	0.00	0.00	0.00
7124	Fideicomisos para financiamiento de vivienda	0.00	0.00	0.00	0.00	0.00
7200	ACCIONES Y PARTICIPACIONES DE CAPITAL	0.00	0.00	0.00	0.00	0.00
7210	Acciones y participaciones de capital en entidades paraestatales no empresa	0.00	0.00	0.00	0.00	0.00
7211	Acciones y participaciones de capital en entidades paraestatales no empresa	0.00	0.00	0.00	0.00	0.00
7220	Acciones y participaciones de capital en entidades paraestatales empresaria	0.00	0.00	0.00	0.00	0.00
7221	Acciones y participaciones de capital en entidades paraestatales empresaria	0.00	0.00	0.00	0.00	0.00
7230	Acciones y participaciones de capital en instituciones paraestatales publica	0.00	0.00	0.00	0.00	0.00
7231	Acciones y participaciones de capital en instituciones paraestatales public	0.00	0.00	0.00	0.00	0.00
7240	Acciones y participaciones de capital en el sector privado con fines de pol	0.00	0.00	0.00	0.00	0.00
7241	Acciones y participaciones de capital en el sector privado con fines de pol	0.00	0.00	0.00	0.00	0.00
7250	Acciones y participaciones de capital en organismos internacionales con fin	0.00	0.00	0.00	0.00	0.00
7251	Acciones y participaciones de capital en organismos internacionales con fin	0.00	0.00	0.00	0.00	0.00

Gobierno con Experiencia

Cuenta Pública 2019
Estado Analítico del Ejercicio del Presupuesto de Egresos Integrado
(Pesos)

MUNICIPIO DE TENANCINGO 0058 — DEL 1 DE ENERO AL 31 DE DICIEMBRE DE 2019

Cuenta (3)	Concepto (4)	Egreso Ejercido (5)				Integración del Egreso Ejercido (6)
		Ayuntamiento	DIF	ODAS	Instituto del Deporte	
		A	B	C	D	E=A+B+C+D
7260	Acciones y participaciones de capital en el sector externo con fines de pol	0.00	0.00	0.00	0.00	0.00
7261	Acciones y participaciones de capital en el sector externo con fines de pol	0.00	0.00	0.00	0.00	0.00
7270	Acciones y participaciones de capital en el sector publico con fines de ges	0.00	0.00	0.00	0.00	0.00
7271	Adquisición de acciones del sector publico con fines de gestión de la liqui	0.00	0.00	0.00	0.00	0.00
7280	Acciones y participaciones de capital en el sector privado con fines de ges	0.00	0.00	0.00	0.00	0.00
7281	Adquisición de acciones de capital en el sector privado con fines de gestio	0.00	0.00	0.00	0.00	0.00
7290	Acciones y participaciones de capital en el sector externo con fines de adm	0.00	0.00	0.00	0.00	0.00
7291	Acciones y participaciones de capital en el sector externo con fines de adm	0.00	0.00	0.00	0.00	0.00
7300	COMPRA DE TITULOS Y VALORES	0.00	0.00	0.00	0.00	0.00
7310	Bonos	0.00	0.00	0.00	0.00	0.00
7311	Adquisición de bonos	0.00	0.00	0.00	0.00	0.00
7320	Valores representativos de deuda, adquiridos con fines de política economic	0.00	0.00	0.00	0.00	0.00
7321	Valores representativos de deuda, adquiridos con fines de política economic	0.00	0.00	0.00	0.00	0.00
7330	Valores representativos de deuda, adquiridos con fines de gestión de liquid	0.00	0.00	0.00	0.00	0.00
7331	Valores representativos de deuda, adquiridos con fines de gestión de liquid	0.00	0.00	0.00	0.00	0.00
7340	Obligaciones negociables adquiridas con fines de política económica	0.00	0.00	0.00	0.00	0.00
7341	Obligaciones negociables adquiridas con fines de política económica	0.00	0.00	0.00	0.00	0.00
7350	Obligaciones negociables adquiridas con fines de gestión de liquidez	0.00	0.00	0.00	0.00	0.00
7351	Adquisición de obligaciones	0.00	0.00	0.00	0.00	0.00
7390	Otros valores	0.00	0.00	0.00	0.00	0.00
7391	Fideicomisos para adquisición de títulos de crédito	0.00	0.00	0.00	0.00	0.00
7392	Reserva técnica	0.00	0.00	0.00	0.00	0.00
7393	Adquisición de otros valores	0.00	0.00	0.00	0.00	0.00
7400	CONCESION DE PRESTAMOS	0.00	0.00	0.00	0.00	0.00
7410	Concesión de prestamos a entidades paraestatales no empresariales y no fina	0.00	0.00	0.00	0.00	0.00
7411	Concesión de prestamos a entidades paraestatales no empresariales y no fina	0.00	0.00	0.00	0.00	0.00
7420	Concesión de prestamos a entidades paraestatales empresariales no financier	0.00	0.00	0.00	0.00	0.00
7421	Concesión de prestamos a entidades paraestatales empresariales no financier	0.00	0.00	0.00	0.00	0.00
7430	Concesión de prestamos a instituciones paraestatales publicas financieras c	0.00	0.00	0.00	0.00	0.00
7431	Concesión de prestamos a instituciones paraestatales publicas financieras c	0.00	0.00	0.00	0.00	0.00
7440	Concesión de prestamos a entidades federativas y municipios con fines de po	0.00	0.00	0.00	0.00	0.00
7441	Concesión de prestamos a entidades federativas y municipios con fines de po	0.00	0.00	0.00	0.00	0.00
7450	Concesión de prestamos al sector privado con fines de política económica	0.00	0.00	0.00	0.00	0.00
7451	Concesión de prestamos al sector privado con fines de política económica	0.00	0.00	0.00	0.00	0.00
7460	Concesión de prestamos al sector externo con fines de política económica	0.00	0.00	0.00	0.00	0.00
7461	Concesión de prestamos al sector externo con fines de política económica	0.00	0.00	0.00	0.00	0.00
7470	Concesión de prestamos al sector publico con fines de gestión de liquidez	0.00	0.00	0.00	0.00	0.00
7471	Concesión de prestamos al sector publico con fines de gestión de liquidez	0.00	0.00	0.00	0.00	0.00
7480	Concesión de prestamos al sector privado con fines de gestión de liquidez	0.00	0.00	0.00	0.00	0.00
7481	Concesión de prestamos al sector privado con fines de gestión de liquidez	0.00	0.00	0.00	0.00	0.00
7490	Concesión de prestamos al sector externo con fines de gestión de liquidez	0.00	0.00	0.00	0.00	0.00
7491	Concesión de prestamos al sector externo con fines de gestión de liquidez	0.00	0.00	0.00	0.00	0.00

Gobierno con Experiencia

Cuenta Pública 2019
Estado Analítico del Ejercicio del Presupuesto de Egresos Integrado
(Pesos)

MUNICIPIO DE TENANCINGO 0058 — **DEL 1 DE ENERO AL 31 DE DICIEMBRE DE 2019**

Cuenta (3)	Concepto (4)	Egreso Ejercido (5)				Integración del Egreso Ejercido (6)
		Ayuntamiento	DIF	ODAS	Instituto del Deporte	
		A	B	C	D	E=A+B+C+D
7600	INVERSIONES EN FIDEICOMISOS, MANDATOS Y OTROS ANALOGOS	0.00	0.00	0.00	0.00	0.00
7610	Inversiones en fideicomisos del Poder Ejecutivo	0.00	0.00	0.00	0.00	0.00
7611	Inversiones en fideicomisos del Poder Ejecutivo	0.00	0.00	0.00	0.00	0.00
7620	Inversiones en fideicomisos del Poder Legislativo	0.00	0.00	0.00	0.00	0.00
7621	Inversiones en fideicomisos del Poder Legislativo	0.00	0.00	0.00	0.00	0.00
7630	Inversiones en fideicomisos del Poder Judicial	0.00	0.00	0.00	0.00	0.00
7631	Inversiones en fideicomisos del Poder Judicial	0.00	0.00	0.00	0.00	0.00
7640	Inversiones en fideicomisos públicos no empresariales y no financieros	0.00	0.00	0.00	0.00	0.00
7641	Inversiones en fideicomisos públicos no empresariales y no financieros	0.00	0.00	0.00	0.00	0.00
7650	Inversiones en fideicomisos públicos empresariales no financieros	0.00	0.00	0.00	0.00	0.00
7651	Inversiones en fideicomisos públicos empresariales no financieros	0.00	0.00	0.00	0.00	0.00
7660	Inversiones en fideicomisos públicos financieros	0.00	0.00	0.00	0.00	0.00
7661	Inversiones en fideicomisos públicos financieros	0.00	0.00	0.00	0.00	0.00
7670	Inversiones en fideicomisos de entidades federativas	0.00	0.00	0.00	0.00	0.00
7671	Inversiones en fideicomisos de entidades federativas	0.00	0.00	0.00	0.00	0.00
7680	Inversiones en fideicomisos de municipios	0.00	0.00	0.00	0.00	0.00
7681	Inversiones en fideicomisos de municipios	0.00	0.00	0.00	0.00	0.00
7690	Otras Inversiones en Fideicomisos	0.00	0.00	0.00	0.00	0.00
7691	Otras Inversiones en Fideicomisos	0.00	0.00	0.00	0.00	0.00
7900	OTRAS INVERSIONES FINANCIERAS	0.00	0.00	0.00	0.00	0.00
7910	Depósitos a largo plazo en moneda nacional	0.00	0.00	0.00	0.00	0.00
7911	Depósitos a largo plazo en moneda nacional	0.00	0.00	0.00	0.00	0.00
7920	Depósitos a largo plazo en moneda extranjera	0.00	0.00	0.00	0.00	0.00
7921	Depósitos a largo plazo en moneda extranjera	0.00	0.00	0.00	0.00	0.00
7900	PROVISIONES PARA CONTINGENCIAS Y OTRAS EROGACIONES ESPECIALES	0.00	0.00	0.00	0.00	0.00
7910	Contingencias por fenómenos naturales	0.00	0.00	0.00	0.00	0.00
7911	Contingencias por fenómenos naturales	0.00	0.00	0.00	0.00	0.00
7920	Contingencias socioeconómicas	0.00	0.00	0.00	0.00	0.00
7921	Contingencias socioeconómicas	0.00	0.00	0.00	0.00	0.00
7990	Otras erogaciones especiales	0.00	0.00	0.00	0.00	0.00
7991	Otras erogaciones especiales	0.00	0.00	0.00	0.00	0.00
SUBTOTAL		0.00	0.00	0.00	0.00	0.00
8000	PARTICIPACIONES Y APORTACIONES	0.00	0.00	0.00	0.00	0.00
8100	PARTICIPACIONES	0.00	0.00	0.00	0.00	0.00
8110	Fondo general de participaciones	0.00	0.00	0.00	0.00	0.00
8111	Fondo general de participaciones	0.00	0.00	0.00	0.00	0.00
8120	Fondo de fomento municipal	0.00	0.00	0.00	0.00	0.00
8121	Fondo de fomento municipal	0.00	0.00	0.00	0.00	0.00
8130	Participaciones de las entidades federativas a los municipios	0.00	0.00	0.00	0.00	0.00
8131	Participaciones a municipios en los ingresos federales	0.00	0.00	0.00	0.00	0.00
8132	Participaciones a municipios en los ingresos estatales	0.00	0.00	0.00	0.00	0.00
8140	Otros conceptos participables de la federación a entidades federativas	0.00	0.00	0.00	0.00	0.00
8141	Otros conceptos participables de la federación a entidades federativas	0.00	0.00	0.00	0.00	0.00
8160	Otros conceptos participables de la federación a municipios	0.00	0.00	0.00	0.00	0.00
8161	Otros conceptos participables de la federación a municipios	0.00	0.00	0.00	0.00	0.00
8160	Convenios de colaboración administrativa	0.00	0.00	0.00	0.00	0.00
8161	Convenios de colaboración administrativa	0.00	0.00	0.00	0.00	0.00
8300	APORTACIONES	0.00	0.00	0.00	0.00	0.00
8310	Aportaciones de la federación a las entidades federativas	0.00	0.00	0.00	0.00	0.00
8311	Aportaciones de la federación a las entidades federativas	0.00	0.00	0.00	0.00	0.00
8320	Aportaciones de la federación a municipios	0.00	0.00	0.00	0.00	0.00

Gobierno con Experiencia

Cuenta Pública 2019
Estado Analítico del Ejercicio del Presupuesto de Egresos Integrado
(Pesos)

MUNICIPIO DE TENANCINGO 0058

DEL 1 DE ENERO AL 31 DE DICIEMBRE DE 2019

Cuenta (3)	Concepto (4)	Egreso Ejercido (5)				Integración del Egreso Ejercido (6)
		Ayuntamiento	DIF	ODAS	Instituto del Deporte	
		A	B	C	D	E=A+B+C+D
8321	Aportaciones de la federación a municipios	0.00	0.00	0.00	0.00	0.00
8330	Aportaciones de las entidades federativas a los municipios	0.00	0.00	0.00	0.00	0.00
8331	Aportaciones a municipios del Fondo de Aportaciones para la Infraestructura	0.00	0.00	0.00	0.00	0.00
8332	Aportaciones a municipios del Fondo de Aportaciones para el Fortalecimiento	0.00	0.00	0.00	0.00	0.00
8340	Aportaciones previstas en leyes y decretos al sistema de protección social	0.00	0.00	0.00	0.00	0.00
8341	Aportaciones previstas en leyes y decretos al sistema de protección social	0.00	0.00	0.00	0.00	0.00
8350	Aportaciones previstas en leyes y decretos compensatorias a entidades feder	0.00	0.00	0.00	0.00	0.00
8351	Aportaciones previstas en leyes y decretos compensatorias a entidades feder	0.00	0.00	0.00	0.00	0.00
8500	CONVENIOS	0.00	0.00	0.00	0.00	0.00
8510	Convenios de reasignación	0.00	0.00	0.00	0.00	0.00
8511	Convenios de reasignación	0.00	0.00	0.00	0.00	0.00
8520	Convenios de descentralización	0.00	0.00	0.00	0.00	0.00
8521	Convenios de descentralización	0.00	0.00	0.00	0.00	0.00
8530	Otros Convenios	0.00	0.00	0.00	0.00	0.00
8531	Otros Convenios	0.00	0.00	0.00	0.00	0.00
SUBTOTAL		0.00	0.00	0.00	0.00	0.00
9000	DEUDA PUBLICA	4,592,741.19	310,000.00	0.00	0.00	4,902,741.19
9100	AMORTIZACION DE LA DEUDA PUBLICA	0.00	0.00	0.00	0.00	0.00
9110	Amortización de la deuda interna con instituciones de crédito	0.00	0.00	0.00	0.00	0.00
9111	Amortización de capital	0.00	0.00	0.00	0.00	0.00
9112	Actualización de la deuda	0.00	0.00	0.00	0.00	0.00
9120	Amortización de la deuda interna por emisión de títulos y valores	0.00	0.00	0.00	0.00	0.00
9121	Amortización de la deuda interna por emisión de títulos y valores	0.00	0.00	0.00	0.00	0.00
9130	Amortización de arrendamientos financieros nacionales	0.00	0.00	0.00	0.00	0.00
9131	Amortización de arrendamientos financieros nacionales	0.00	0.00	0.00	0.00	0.00
9140	Amortización de la deuda externa con instituciones de crédito	0.00	0.00	0.00	0.00	0.00
9141	Amortización de la deuda externa con instituciones de crédito	0.00	0.00	0.00	0.00	0.00
9150	Amortización de deuda externa con organismos financieros internacionales	0.00	0.00	0.00	0.00	0.00
9151	Amortización de deuda externa con organismos financieros internacionales	0.00	0.00	0.00	0.00	0.00
9160	Amortización de la deuda bilateral	0.00	0.00	0.00	0.00	0.00
9161	Amortización de la deuda bilateral	0.00	0.00	0.00	0.00	0.00
9170	Amortización de la deuda externa por emisión de títulos y valores	0.00	0.00	0.00	0.00	0.00
9171	Amortización de la deuda externa por emisión de títulos y valores	0.00	0.00	0.00	0.00	0.00
9180	Amortización de arrendamientos financieros internacionales	0.00	0.00	0.00	0.00	0.00
9181	Amortización de arrendamientos financieros internacionales	0.00	0.00	0.00	0.00	0.00
9200	INTERESES DE LA DEUDA PUBLICA	0.00	0.00	0.00	0.00	0.00
9210	Intereses de la deuda interna con instituciones de crédito	0.00	0.00	0.00	0.00	0.00
9211	Intereses de la deuda	0.00	0.00	0.00	0.00	0.00
9220	Intereses derivados de la colocación de títulos y valores	0.00	0.00	0.00	0.00	0.00
9221	Intereses derivados de la colocación de títulos y valores	0.00	0.00	0.00	0.00	0.00
9230	Intereses por arrendamientos financieros nacionales	0.00	0.00	0.00	0.00	0.00
9231	Intereses por arrendamientos financieros nacionales	0.00	0.00	0.00	0.00	0.00
9240	Intereses de la deuda externa con instituciones de crédito	0.00	0.00	0.00	0.00	0.00
9241	Intereses de la deuda externa con instituciones de crédito	0.00	0.00	0.00	0.00	0.00
9250	Intereses de la deuda con organismos financieros internacionales	0.00	0.00	0.00	0.00	0.00
9251	Intereses de la deuda con organismos financieros internacionales	0.00	0.00	0.00	0.00	0.00
9260	Intereses de la deuda bilateral	0.00	0.00	0.00	0.00	0.00
9261	Intereses de la deuda bilateral	0.00	0.00	0.00	0.00	0.00
9270	Intereses derivados de la colocación de títulos y valores en el exterior	0.00	0.00	0.00	0.00	0.00
9271	Intereses derivados de la colocación de títulos y valores en el exterior	0.00	0.00	0.00	0.00	0.00

Gobierno con Experiencia

Cuenta Pública 2019
Estado Analítico del Ejercicio del Presupuesto de Egresos Integrado
(Pesos)

MUNICIPIO DE TENANCINGO 0058 — **DEL 1 DE ENERO AL 31 DE DICIEMBRE DE 2019**

Cuenta (3)	Concepto (4)	Egreso Ejercido (5)				Integración del Egreso Ejercido (6)
		Ayuntamiento	DIF	ODAS	Instituto del Deporte	
		A	B	C	D	E=A+B+C+D
9280	Intereses por arrendamientos financieros internacionales	0.00	0.00	0.00	0.00	0.00
9281	Intereses por arrendamientos financieros internacionales	0.00	0.00	0.00	0.00	0.00
9300	COMISIONES DE LA DEUDA PUBLICA	0.00	0.00	0.00	0.00	0.00
9310	Comisiones de la deuda publica interna	0.00	0.00	0.00	0.00	0.00
9311	Comisiones de la deuda publica	0.00	0.00	0.00	0.00	0.00
9320	Comisiones de la deuda publica externa	0.00	0.00	0.00	0.00	0.00
9321	Comisiones de la deuda publica externa	0.00	0.00	0.00	0.00	0.00
9400	GASTOS DE LA DEUDA PUBLICA	0.00	0.00	0.00	0.00	0.00
9410	Gastos de la deuda publica interna	0.00	0.00	0.00	0.00	0.00
9411	Gastos de la deuda publica	0.00	0.00	0.00	0.00	0.00
9420	Gastos de la deuda publica externa	0.00	0.00	0.00	0.00	0.00
9421	Gastos de la deuda publica externa	0.00	0.00	0.00	0.00	0.00
9500	COSTO POR COBERTURAS	0.00	0.00	0.00	0.00	0.00
9510	Costos por coberturas	0.00	0.00	0.00	0.00	0.00
9511	Gastos por coberturas en tasas de interés	0.00	0.00	0.00	0.00	0.00
9512	Gastos por otras coberturas	0.00	0.00	0.00	0.00	0.00
9600	APOYOS FINANCIEROS	0.00	0.00	0.00	0.00	0.00
9610	Apoyos a intermediarios financieros	0.00	0.00	0.00	0.00	0.00
9611	Apoyos a intermediarios financieros	0.00	0.00	0.00	0.00	0.00
9620	Apoyos a ahorradores y deudores del sistema financiero nacional	0.00	0.00	0.00	0.00	0.00
9621	Apoyos a ahorradores y deudores del sistema financiero nacional	0.00	0.00	0.00	0.00	0.00
9900	ADEUDOS DE EJERCICIOS FISCALES ANTERIORES (ADEFAS)	4,592,741.19	310,000.00	0.00	0.00	4,902,741.19
9910	ADEFAS	4,592,741.19	310,000.00	0.00	0.00	4,902,741.19
9911	Por el ejercicio inmediato anterior	4,592,741.19	310,000.00	0.00	0.00	4,902,741.19
9912	Por ejercicios anteriores	0.00	0.00	0.00	0.00	0.00
SUBTOTAL		4,592,741.19	310,000.00	0.00	0.00	4,902,741.19
	TOTAL PARTIDAS:	350,488,296.66	13,516,393.74	26,179,880.48	2,358,874.18	392,543,445.06

Nota 1: El subsidio por parte del municipio no se registra como egreso ejercido en éste, debido a que los organismos descentralizados registran sus operaciones ordinarias en el capítulo de gasto correspondiente de acuerdo con el clasificador por objeto del gasto.

PRESIDENCIA MUNICIPAL
2018 2021
Gobierno con Experiencia
Ayuntamiento de Tenancingo

PRESIDENTE
LIC. GABRIEL GALLEGOS GARCIA

TESORERÍA MUNICIPAL
2018 2021
Gobierno con Experiencia
Ayuntamiento de Tenancingo

TESORERA
MTRA. H.P. [illegible]

SECRETARÍA DEL AYUNTAMIENTO
2018 2021
Gobierno con Experiencia
Ayuntamiento de Tenancingo

SECRETARIO
LIC. [illegible]

Gobierno con Experiencia

Cuenta Pública 2019
Estado Analítico del Ejercicio del Presupuesto de Egresos Integrado
(Pesos)

MUNICIPIO DE TENANCINGO 0058

DEL 1 DE ENERO AL 31 DE DICIEMBRE DE 2019

Cuenta (3)	Concepto (4)	Egreso Ejercido (5)				Integración del Egreso Ejercido (6)
		Ayuntamiento	DIF	ODAS	Instituto del Deporte	
		A	B	C	D	E=A+B+C+D
1000	SERVICIOS PERSONALES	175,218,527.92	10,391,222.58	19,010,356.33	1,867,643.54	206,487,750.37
1100	REMUNERACIONES AL PERSONAL DE CARÁCTER PERMANENTE	92,780,815.75	5,195,802.10	10,150,725.54	954,818.85	109,082,162.24
1110	Dietas	9,437,682.81	0.00	0.00	0.00	9,437,682.81
1111	Dietas	9,437,682.81	0.00	0.00	0.00	9,437,682.81
1120	Haberes	0.00	0.00	0.00	0.00	0.00
1121	Haberes	0.00	0.00	0.00	0.00	0.00
1130	Sueldos base al personal permanente	83,343,132.94	5,195,802.10	10,150,725.54	954,818.85	99,644,479.43
1131	Sueldo base	83,343,132.94	5,195,802.10	10,150,725.54	954,818.85	99,644,479.43
1132	Otro sueldo magisterio	0.00	0.00	0.00	0.00	0.00
1133	Hora clase	0.00	0.00	0.00	0.00	0.00
1134	Carrera magisterial	0.00	0.00	0.00	0.00	0.00
1135	Carrera docente	0.00	0.00	0.00	0.00	0.00
1140	Remuneraciones por adscripción laboral en el extranjero	0.00	0.00	0.00	0.00	0.00
1141	Remuneraciones por adscripción laboral en el extranjero	0.00	0.00	0.00	0.00	0.00
1200	REMUNERACIONES AL PERSONAL DE CARÁCTER TRANSITORIO	4,123,916.68	0.00	0.00	0.00	4,123,916.68
1210	Honorarios asimilables a salarios	0.00	0.00	0.00	0.00	0.00
1211	Honorarios asimilables al salario	0.00	0.00	0.00	0.00	0.00
1220	Sueldos base al personal eventual	4,123,916.68	0.00	0.00	0.00	4,123,916.68
1221	Sueldo por interinato	0.00	0.00	0.00	0.00	0.00
1222	Sueldos y salarios compactados al personal eventual	4,123,916.68	0.00	0.00	0.00	4,123,916.68
1223	Becas para médicos residentes	0.00	0.00	0.00	0.00	0.00
1230	Retribuciones por servicios de carácter social	0.00	0.00	0.00	0.00	0.00
1231	Compensación por servicio social	0.00	0.00	0.00	0.00	0.00
1240	Retribución a los representantes de los trabajadores y de los patrones en la	0.00	0.00	0.00	0.00	0.00
1241	Compensación a representante	0.00	0.00	0.00	0.00	0.00
1300	REMUNERACIONES ADICIONALES Y ESPECIALES	53,233,008.76	4,099,698.10	6,141,536.73	894,263.36	64,368,506.95
1310	Primas por años de servicio efectivos prestados	1,018,160.00	0.00	431,700.00	0.00	1,449,860.00
1311	Prima por año de servicio	1,018,160.00	0.00	431,700.00	0.00	1,449,860.00
1312	Prima de antigüedad	0.00	0.00	0.00	0.00	0.00
1313	Prima adicional por permanencia en el servicio	0.00	0.00	0.00	0.00	0.00
1320	Primas de vacaciones, dominical y gratificación de fin de año	24,600,555.74	1,739,088.94	2,521,597.41	293,335.34	29,154,577.43
1321	Prima vacacional	11,195,405.89	844,140.12	1,082,965.63	147,761.88	13,270,293.52
1322	Aguinaldo	13,405,149.85	894,948.82	1,438,631.78	145,553.46	15,884,283.91
1323	Aguinaldo de eventuales	0.00	0.00	0.00	0.00	0.00
1324	Vacaciones no disfrutadas por finiquito	0.00	0.00	0.00	0.00	0.00
1325	Prima dominical	0.00	0.00	0.00	0.00	0.00
1330	Horas Extraordinarias	280,050.00	0.00	0.00	0.00	280,050.00
1331	Remuneraciones por horas extraordinarias	280,050.00	0.00	0.00	0.00	280,050.00
1340	Compensaciones	27,334,243.02	2,360,609.16	3,188,239.32	600,928.02	33,484,019.52
1341	Compensación	0.00	0.00	0.00	0.00	0.00
1342	Compensación por servicios especiales	0.00	0.00	0.00	0.00	0.00
1343	Compensación por riesgo profesional	0.00	0.00	0.00	0.00	0.00
1344	Compensación por retabulación	0.00	0.00	0.00	0.00	0.00
1345	Gratificación	25,375,294.36	2,360,609.16	3,188,239.32	600,928.02	31,525,070.86
1346	Gratificación por convenio	758,554.42	0.00	0.00	0.00	758,554.42
1347	Gratificación por productividad	1,200,394.24	0.00	0.00	0.00	1,200,394.24
1348	Labores docentes	0.00	0.00	0.00	0.00	0.00
1349	Estudios superiores	0.00	0.00	0.00	0.00	0.00
1350	Sobrehaberes	0.00	0.00	0.00	0.00	0.00
1351	Sobrehaberes	0.00	0.00	0.00	0.00	0.00
1360	Asignaciones de técnico, de mando, por comisión, de vuelo y de técnico espo	0.00	0.00	0.00	0.00	0.00

Gobierno con Experiencia

Cuenta Pública 2019
Estado Analítico del Ejercicio del Presupuesto de Egresos Integrado
(Pesos)

MUNICIPIO DE TENANCINGO 0058

DEL 1 DE ENERO AL 31 DE DICIEMBRE DE 2019

Cuenta (3)	Concepto (4)	Egreso Ejercido (5)				Integración del Egreso Ejercido (6)
		Ayuntamiento	DIF	ODAS	Instituto del Deporte	
		A	B	C	D	E=A+B+C+D
1361	Asignaciones de técnico, de mando, por comisión, de vuelo y de técnico espe	0.00	0.00	0.00	0.00	0.00
1370	Honorarios especiales	0.00	0.00	0.00	0.00	0.00
1371	Honorarios especiales	0.00	0.00	0.00	0.00	0.00
1380	Participaciones por vigilancia en el cumplimiento de las leyes y custodia d	0.00	0.00	0.00	0.00	0.00
1381	Participaciones por vigilancia en el cumplimiento de las leyes y custodia d	0.00	0.00	0.00	0.00	0.00
1400	SEGURIDAD SOCIAL	22,499,499.24	1,095,722.38	2,052,632.80	18,561.33	25,666,415.75
1410	Aportaciones de seguridad social	22,499,499.24	1,095,722.38	2,052,632.80	18,561.33	25,666,415.75
1411	Aportaciones al ISSSTE	0.00	0.00	0.00	0.00	0.00
1412	Aportaciones de servicio de salud	10,826,923.66	530,113.93	972,429.84	8,660.98	12,338,128.41
1413	Aportaciones al sistema solidario de reparto	7,866,139.05	396,709.94	721,541.76	6,426.45	8,990,817.20
1414	Aportaciones del sistema de capitalización individual	1,616,701.71	56,806.93	114,629.88	1,602.29	1,789,740.81
1415	Aportaciones para financiar los gastos generales de administración del ISSE	941,030.27	46,098.19	106,734.64	1,623.93	1,095,487.03
1416	Aportaciones para riesgo de trabajo	1,248,704.55	65,993.39	137,296.68	247.68	1,452,242.30
1420	Aportaciones a fondos de vivienda	0.00	0.00	0.00	0.00	0.00
1421	FOVISSSTE	0.00	0.00	0.00	0.00	0.00
1430	Aportaciones al sistema para el retiro	0.00	0.00	0.00	0.00	0.00
1431	SAR (Sistema de Ahorro para el Retiro)	0.00	0.00	0.00	0.00	0.00
1440	Aportaciones para seguros	0.00	0.00	0.00	0.00	0.00
1441	Seguros y fianzas	0.00	0.00	0.00	0.00	0.00
1500	OTRA PRESTACIONES SOCIALES Y ECONOMICAS	2,581,287.49	0.00	665,461.26	0.00	3,246,748.75
1510	Cuotas para el fondo de ahorro y fondo de trabajo	0.00	0.00	0.00	0.00	0.00
1511	Cuotas para fondo de retiro	0.00	0.00	0.00	0.00	0.00
1512	Seguro de separación individualizado	0.00	0.00	0.00	0.00	0.00
1520	Indemnizaciones	1,949,002.49	0.00	0.00	0.00	1,949,002.49
1521	Indemnización por accidentes de trabajo	0.00	0.00	0.00	0.00	0.00
1522	Liquidaciones por indemnizaciones, por sueldos y salarios caídos	1,949,002.49	0.00	0.00	0.00	1,949,002.49
1530	Prestaciones y haberes de retiro	0.00	0.00	0.00	0.00	0.00
1531	Prima por jubilación	0.00	0.00	0.00	0.00	0.00
1540	Prestaciones contractuales	0.00	0.00	385,461.26	0.00	385,461.26
1541	Becas para hijos de trabajadores sindicalizados	0.00	0.00	67,920.00	0.00	67,920.00
1542	Días cívicos y económicos	0.00	0.00	83,725.70	0.00	83,725.70
1543	Gastos relacionados al magisterio	0.00	0.00	0.00	0.00	0.00
1544	Día del maestro y del servidor publico	0.00	0.00	112,500.00	0.00	112,500.00
1545	Estudios de postgrado	0.00	0.00	0.00	0.00	0.00
1546	Otros gastos derivados de convenio	0.00	0.00	121,315.56	0.00	121,315.56
1547	Asignaciones extraordinarias para servidores públicos sindicalizados	0.00	0.00	0.00	0.00	0.00
1550	Apoyos a la capacitación de los servidores públicos	0.00	0.00	0.00	0.00	0.00
1551	Becas institucionales	0.00	0.00	0.00	0.00	0.00
1590	Otras prestaciones sociales y económicas	632,285.00	0.00	280,000.00	0.00	912,285.00
1591	Elaboración de tesis	0.00	0.00	0.00	0.00	0.00
1592	Seguro de vida	0.00	0.00	0.00	0.00	0.00
1593	Viáticos	0.00	0.00	0.00	0.00	0.00
1594	Diferencial por escuelas	0.00	0.00	0.00	0.00	0.00
1595	Despensa	632,285.00	0.00	280,000.00	0.00	912,285.00
1600	PREVISIONES	0.00	0.00	0.00	0.00	0.00
1610	Previsiones de carácter laboral, económica y de seguridad social	0.00	0.00	0.00	0.00	0.00
1611	Previsiones de carácter laboral, económica y de seguridad social	0.00	0.00	0.00	0.00	0.00
1700	PAGO DE ESTIMULOS A SERVIDORES PUBLICOS	0.00	0.00	0.00	0.00	0.00
1710	Estímulos	0.00	0.00	0.00	0.00	0.00
1711	Reconocimiento a servidores públicos	0.00	0.00	0.00	0.00	0.00
1712	Estímulos por puntualidad y asistencia	0.00	0.00	0.00	0.00	0.00
1720	Recompensas	0.00	0.00	0.00	0.00	0.00
1721	Recompensas	0.00	0.00	0.00	0.00	0.00

Gobierno con Experiencia

Cuenta Pública 2019
Estado Analítico del Ejercicio del Presupuesto de Egresos Integrado
(Pesos)

MUNICIPIO DE TENANCINGO 0058

DEL 1 DE ENERO AL 31 DE DICIEMBRE DE 2019

Cuenta (3)	Concepto (4)	Egreso Ejercido (5)				Integración del Egreso Ejercido (6)
		Ayuntamiento	DIF	ODAS	Instituto del Deporte	
		A	B	C	D	E=A+B+C+D
SUBTOTAL		175,218,527.92	10,391,222.58	19,010,356.33	1,867,643.54	206,487,750.37
2000	MATERIALES Y SUMINISTROS	16,627,410.95	1,487,866.89	1,249,661.46	134,240.23	19,699,179.53
2100	MATERIALES DE ADMINISTRACION, EMISION DE DOCUMENTOS Y ARTICULOS OFICIALES	1,910,501.14	217,135.31	136,013.74	8,429.72	2,272,079.91
2110	Materiales, útiles y equipos menores de oficina	883,339.61	137,996.66	51,174.15	3,161.72	1,075,672.14
2111	Materiales y útiles de oficina	876,163.60	118,364.73	48,668.96	3,161.72	1,046,359.01
2112	Enseres de oficina	7,176.01	19,631.93	2,505.19	0.00	29,313.13
2120	Materiales y útiles de impresión y reproducción	12,823.14	0.00	0.00	2,255.00	15,078.14
2121	Material y útiles de imprenta y reproducción	12,823.14	0.00	0.00	2,255.00	15,078.14
2122	Material de foto, cine y grabación	0.00	0.00	0.00	0.00	0.00
2130	Material estadístico y geográfico	4,645.00	0.00	0.00	0.00	4,645.00
2131	Material estadístico y geográfico	4,645.00	0.00	0.00	0.00	4,645.00
2140	Materiales útiles y equipos menores de tecnologías de la información y común	340,940.69	48,692.37	80,006.35	0.00	469,639.41
2141	Materiales y útiles para el procesamiento en equipos y bienes informáticos	340,940.69	48,692.37	80,006.35	0.00	469,639.41
2150	Material impreso e información digital	1,889.00	0.00	900.00	2,000.00	4,789.00
2151	Material de información	1,889.00	0.00	900.00	2,000.00	4,789.00
2160	Material de limpieza	621,253.50	16,605.82	3,933.24	1,013.00	642,805.56
2161	Material y enseres de limpieza	621,253.50	16,605.82	3,933.24	1,013.00	642,805.56
2170	Materiales y útiles de enseñanza	9,453.00	3,667.26	0.00	0.00	13,120.26
2171	Material didáctico	9,453.00	3,667.26	0.00	0.00	13,120.26
2180	Materiales para el registro e identificación de bienes y personas	36,157.20	10,173.20	0.00	0.00	46,330.40
2181	Material para identificación y registro	36,157.20	10,173.20	0.00	0.00	46,330.40
2200	ALIMENTOS Y UTENSILIOS	224,577.26	724,452.37	0.00	2,356.81	951,386.44
2210	Productos alimenticios para personas	220,861.70	716,340.55	0.00	2,356.81	939,559.06
2211	Productos alimenticios para personas	220,861.70	716,340.55	0.00	2,356.81	939,559.06
2220	Productos alimenticios para animales	0.00	0.00	0.00	0.00	0.00
2221	Equipamiento y enseres para animales	0.00	0.00	0.00	0.00	0.00
2222	Productos alimenticios para animales	0.00	0.00	0.00	0.00	0.00
2230	Utensilios para el servicio de alimentación	3,715.56	8,111.82	0.00	0.00	11,827.38
2231	Utensilios para el servicio de alimentación	3,715.56	8,111.82	0.00	0.00	11,827.38
2300	MATERIAS PRIMAS Y MATERIALES DE PRODUCCION Y COMERCIALIZACION	3,455.00	0.00	0.00	0.00	3,455.00
2310	Productos alimenticios, agropecuarios y forestales adquiridos como materia	3,455.00	0.00	0.00	0.00	3,455.00
2311	Materias primas y materiales de producción	3,455.00	0.00	0.00	0.00	3,455.00
2320	Insumos textiles adquiridos como materia prima	0.00	0.00	0.00	0.00	0.00
2321	Materias primas textiles	0.00	0.00	0.00	0.00	0.00
2330	Productos de papel, cartón e impresos adquiridos como materia prima	0.00	0.00	0.00	0.00	0.00
2331	Productos de papel, cartón e impresos adquiridos como materia prima	0.00	0.00	0.00	0.00	0.00
2340	Combustibles, lubricantes, aditivos, carbón y sus derivados adquiridos como	0.00	0.00	0.00	0.00	0.00
2341	Combustibles, lubricantes, aditivos, carbón y sus derivados adquiridos como	0.00	0.00	0.00	0.00	0.00
2350	Productos químicos, farmacéuticos y de laboratorio adquiridos como materia	0.00	0.00	0.00	0.00	0.00
2351	Productos químicos, farmacéuticos y de laboratorio adquiridos como materia	0.00	0.00	0.00	0.00	0.00
2360	Productos metálicos y a base de minerales no metálicos adquiridos como mate	0.00	0.00	0.00	0.00	0.00
2361	Productos metálicos y a base de minerales no metálicos adquiridos como mate	0.00	0.00	0.00	0.00	0.00
2370	Productos de cuero, piel, plástico y hule adquiridos como materia prima	0.00	0.00	0.00	0.00	0.00
2371	Productos de cuero, piel, plástico y hule adquiridos como materia prima	0.00	0.00	0.00	0.00	0.00
2380	Mercancías adquiridas para su comercialización	0.00	0.00	0.00	0.00	0.00
2381	Mercancías para su comercialización en tiendas del sector publico	0.00	0.00	0.00	0.00	0.00
2390	Otros productos adquiridos como materia prima	0.00	0.00	0.00	0.00	0.00

Gobierno con Experiencia

Cuenta Pública 2019
Estado Analítico del Ejercicio del Presupuesto de Egresos Integrado
(Pesos)

MUNICIPIO DE TENANCINGO 0058

DEL 1 DE ENERO AL 31 DE DICIEMBRE DE 2019

Cuenta (3)	Concepto (4)	Egreso Ejercido (5)				Integración del Egreso Ejercido (6)
		Ayuntamiento	DIF	ODAS	Instituto del Deporte	
		A	B	C	D	E=A+B+C+D
2391	Otros productos adquiridos como materia prima	0.00	0.00	0.00	0.00	0.00
2400	MATERIALES Y ARTICULOS DE CONSTRUCCION Y DE REPARACION	2,522,316.56	58,591.33	221,188.27	24,158.18	2,826,253.34
2410	Productos minerales no metálicos	0.00	0.00	0.00	0.00	0.00
2411	Productos minerales no metálicos	0.00	0.00	0.00	0.00	0.00
2420	Cemento y productos de concreto	0.00	0.00	0.00	0.00	0.00
2421	Cemento y productos de concreto	0.00	0.00	0.00	0.00	0.00
2430	Cal, yeso y productos de yeso	10,407.51	0.00	0.00	0.00	10,407.51
2431	Cal, yeso y productos de yeso	10,407.51	0.00	0.00	0.00	10,407.51
2440	Madera y productos de madera	0.00	0.00	0.00	1,040.00	1,040.00
2441	Madera y productos de madera	0.00	0.00	0.00	1,040.00	1,040.00
2450	Vidrio y productos de vidrio	0.00	0.00	0.00	0.00	0.00
2451	Vidrio y productos de vidrio	0.00	0.00	0.00	0.00	0.00
2460	Material eléctrico y electrónico	420,482.29	17,979.90	32,149.28	5,701.12	476,312.59
2461	Material eléctrico y electrónico	420,482.29	17,979.90	32,149.28	5,701.12	476,312.59
2470	Artículos metálicos para la construcción	110,792.30	15,608.91	0.00	0.00	126,401.21
2471	Artículos metálicos para la construcción	110,792.30	15,608.91	0.00	0.00	126,401.21
2480	Materiales complementarios	83,200.40	11,139.52	0.00	17,417.06	111,756.98
2481	Materiales complementarios	4,872.00	11,139.52	0.00	17,417.06	33,428.58
2482	Material de señalización	74,152.40	.0.00	0.00	0.00	74,152.40
2483	Arboles y plantas de ornato	4,176.00	0.00	0.00	0.00	4,176.00
2490	Otros materiales y artículos de construcción y reparación	1,897,433.06	13,863.00	189,638.99	0.00	2,100,935.05
2491	Materiales de construcción	1,875,002.06	13,863.00	189,638.99	0.00	2,078,504.05
2492	Estructuras y manufacturas para todo tipo de construcción	22,431.00	0.00	0.00	0.00	22,431.00
2500	PRODUCTOS QUIMICOS, FARMACEUTICOS Y DE LABORATORIO	56,492.14	0.00	0.00	1,250.00	57,742.14
2510	Productos químicos básicos	0.00	0.00	0.00	0.00	0.00
2511	Sustancias químicas	0.00	0.00	0.00	0.00	0.00
2520	Fertilizantes, pesticidas y otros agroquímicos	15,800.00	0.00	0.00	1,250.00	17,050.00
2521	Plaguicidas, abonos y fertilizantes	15,800.00	0.00	0.00	1,250.00	17,050.00
2530	Medicinas y productos farmacéuticos	40,692.14	0.00	0.00	0.00	40,692.14
2531	Medicinas y productos farmacéuticos	40,692.14	0.00	0.00	0.00	40,692.14
2540	Materiales, accesorios y suministros médicos	0.00	0.00	0.00	0.00	0.00
2541	Materiales, accesorios y suministros médicos	0.00	0.00	0.00	0.00	0.00
2550	Materiales, accesorios y suministros de laboratorio	0.00	0.00	0.00	0.00	0.00
2551	Materiales, accesorios y suministros de laboratorio	0.00	0.00	0.00	0.00	0.00
2560	Fibras sintéticas, hules, plásticos y derivados	0.00	0.00	0.00	0.00	0.00
2561	Fibras sintéticas, hules, plásticos y derivados	0.00	0.00	0.00	0.00	0.00
2590	Otros productos químicos	0.00	0.00	0.00	0.00	0.00
2591	Otros productos químicos	0.00	0.00	0.00	0.00	0.00
2600	COMBUSTIBLES, LUBRICANTES Y ADITIVOS	8,399,955.51	429,393.16	461,929.95	0.00	9,291,278.62
2610	Combustibles, lubricantes y aditivos	8,399,955.51	429,393.16	461,929.95	0.00	9,291,278.62
2611	Combustibles, lubricantes y aditivos	8,399,955.51	429,393.16	461,929.95	0.00	9,291,278.62
2620	Carbón y sus derivados	0.00	0.00	0.00	0.00	0.00
2621	Carbón y sus derivados	0.00	0.00	0.00	0.00	0.00
2700	VESTUARIO, BLANCOS, PRENDAS DE PROTECCION Y ARTICULOS DEPORTIVOS	2,427,340.27	32,216.47	244,187.28	91,064.00	2,794,788.02
2710	Vestuario y uniformes	2,366,874.87	32,216.47	134,925.97	50,000.00	2,584,017.31
2711	Vestuario y uniformes	2,366,874.87	32,216.47	134,925.97	50,000.00	2,584,017.31
2720	Prendas de seguridad y protección personal	60,465.40	0.00	57,261.31	0.00	117,726.71
2721	Prendas de seguridad y protección personal	60,465.40	0.00	57,261.31	0.00	117,726.71
2730	Artículos deportivos	0.00	0.00	51,980.00	41,064.00	93,044.00
2731	Artículos deportivos	0.00	0.00	51,980.00	41,064.00	93,044.00
2740	Productos textiles	0.00	0.00	0.00	0.00	0.00
2741	Productos textiles	0.00	0.00	0.00	0.00	0.00
2750	Blancos y otros productos textiles, excepto prendas de vestir	0.00	0.00	0.00	0.00	0.00

Gobierno con Experiencia

Cuenta Pública 2019
Estado Analítico del Ejercicio del Presupuesto de Egresos Integrado
(Pesos)

MUNICIPIO DE TENANCINGO 0058

DEL 1 DE ENERO AL 31 DE DICIEMBRE DE 2019

Cuenta (3)	Concepto (4)	Egreso Ejercido (5)				Integración del Egreso Ejercido (6)
		Ayuntamiento	DIF	ODAS	Instituto del Deporte	
		A	B	C	D	E=A+B+C+D
2751	Blancos y otros productos textiles	0.00	0.00	0.00	0.00	0.00
2800	MATERIALES Y SUMINISTROS PARA SEGURIDAD	1,087,402.80	0.00	0.00	0.00	1,087,402.80
2810	Sustancias y Materiales Explosivos.	4,640.00	0.00	0.00	0.00	4,640.00
2811	Sustancias y Materiales Explosivos.	4,640.00	0.00	0.00	0.00	4,640.00
2820	Materiales de Seguridad Pública.	0.00	0.00	0.00	0.00	0.00
2821	Material de Seguridad Pública.	0.00	0.00	0.00	0.00	0.00
2830	Prendas de protección para la seguridad publica y nacional	1,082,762.80	0.00	0.00	0.00	1,082,762.80
2831	Prendas de protección	1,082,762.80	0.00	0.00	0.00	1,082,762.80
2900	HERRAMIENTAS, REFACCIONES Y ACCESORIOS MENORES	195,371.27	26,078.25	185,762.22	6,981.52	414,193.26
2910	Herramientas menores	167,584.82	5,036.91	59,446.11	6,361.52	238,429.36
2911	Refacciones, accesorios y herramientas	167,584.82	5,036.91	59,446.11	6,361.52	238,429.36
2920	Refacciones y accesorios menores de edificios	2,601.00	5,886.81	3,251.72	0.00	11,739.53
2921	Refacciones y accesorios menores de edificios	2,601.00	5,886.81	3,251.72	0.00	11,739.53
2930	Refacciones y accesorios menores de mobiliario y equipo de administración,	0.00	2,495.00	0.00	0.00	2,495.00
2931	Refacciones y accesorios menores de mobiliario y equipo de administración,	0.00	2,495.00	0.00	0.00	2,495.00
2940	Refacciones y accesorios menores de equipo de computo y tecnologías de la i	1,085.00	9,051.52	16,619.84	620.00	27,376.36
2941	Refacciones y accesorios para equipo de computo	1,085.00	9,051.52	16,619.84	620.00	27,376.36
2960	Refacciones y accesorios menores de equipo e instrumental medico y de labor	0.00	0.00		0.00	0.00
2961	Refacciones y accesorios menores de equipo e instrumental medico y de labor	0.00	0.00		0.00	0.00
2960	Refacciones y accesorios menores para equipo de transporte	0.00	0.00		0.00	0.00
2961	Refacciones y accesorios menores para equipo de transporte	0.00	0.00		0.00	0.00
2970	Refacciones y accesorios menores de equipo de defensa y seguridad	0.00	3,608.01		0.00	3,608.01
2971	Artículos para la extinción de incendios	0.00	3,608.01		0.00	3,608.01
2972	Refacciones y accesorios menores para equipo de defensa	0.00	0.00		0.00	0.00
2980	Refacciones y accesorios menores de maquinaria y otros equipos	0.00	0.00		0.00	0.00
2981	Refacciones y accesorios menores de maquinaria y otros equipos	0.00	0.00		0.00	0.00
2990	Refacciones y accesorios menores otros bienes muebles	24,100.45	0.00	106,444.55	0.00	130,545.00
2991	Medidores de agua	0.00	0.00	63,572.79	0.00	63,572.79
2992	Otros enseres	24,100.45	0.00	42,871.76	0.00	66,972.21
SUBTOTAL		16,827,410.95	1,487,866.89	1,412,200.00	134,240.23	19,861,718.07
3000	SERVICIOS GENERALES	43,356,563.22	1,201,216.53	4,304,890.16	152,454.97	49,016,124.90
3100	SERVICIOS BASICOS	15,412,626.12	134,615.41	2,710,728.24	5,630.00	18,263,599.77
3110	Energía eléctrica	14,059,236.02	62,829.00	2,699,368.74	0.00	16,821,433.76
3111	Servicio de energía eléctrica	3,924,127.66	62,829.00	2,699,368.74	0.00	6,686,325.40
3112	Servicio de energía eléctrica para alumbrado publico	10,135,108.36	0.00	0.00	0.00	10,135,108.36
3120	Gas	482,472.71	0.00	0.00	0.00	482,472.71
3121	Gas	482,472.71	0.00	0.00	0.00	482,472.71
3130	Agua	650,338.80	0.00	0.00	0.00	650,338.80
3131	Servicio de agua	2,100.18	0.00	0.00	0.00	2,100.18
3132	Servicio de cloración de agua	648,238.62	0.00	0.00	0.00	648,238.62
3140	Telefonía tradicional	183,590.59	21,198.98	6,157.62	5,630.00	216,577.19
3141	Servicio de telefonía convencional	183,590.59	21,198.98	6,157.62	5,630.00	216,577.19
3150	Telefonía celular	36,988.00	0.00	0.00	0.00	36,988.00
3151	Servicio de telefonía celular	36,988.00	0.00	0.00	0.00	36,988.00
3160	Servicios de telecomunicaciones y satélites	0.00	0.00	0.00	0.00	0.00
3161	Servicios de radiolocalización y telecomunicación	0.00	0.00	0.00	0.00	0.00
3162	Servicios de conducción de señales analógicas y digitales	0.00	0.00	0.00	0.00	0.00
3170	Servicios de acceso de internet, redes y procesamiento de información	0.00	50,587.43	5,201.88	0.00	55,789.31
3171	Servicios de acceso a internet	0.00	50,587.43	5,201.88	0.00	55,789.31
3180	Servicios postales y telegráficos	0.00	0.00	0.00	0.00	0.00

Gobierno con Experiencia

Cuenta Pública 2019
Estado Analítico del Ejercicio del Presupuesto de Egresos Integrado
(Pesos)

MUNICIPIO DE TENANCINGO 0058

DEL 1 DE ENERO AL 31 DE DICIEMBRE DE 2019

Cuenta (3)	Concepto (4)	Egreso Ejercido (5)				Integración del Egreso Ejercido (6)
		Ayuntamiento	DIF	ODAS	Instituto del Deporte	
		A	B	C	D	E=A+B+C+D
3181	Servicio postal y telegráfico	0.00	0.00	0.00	0.00	0.00
3190	Servicios integrales y otros servicios	0.00	0.00	0.00	0.00	0.00
3191	Servicios de telecomunicación especializados	0.00	0.00	0.00	0.00	0.00
3192	Servicios de información, mediante telecomunicaciones especializadas	0.00	0.00	0.00	0.00	0.00
3200	SERVICIOS DE ARRENDAMIENTO	8,268,497.40	58,664.00	29,580.00	0.00	8,356,741.40
3210	Arrendamiento de terrenos	6,214,556.61	0.00	0.00	0.00	6,214,556.61
3211	Arrendamiento de terrenos	6,214,556.61	0.00	0.00	0.00	6,214,556.61
3220	Arrendamiento de edificios	471,475.28	0.00	0.00	0.00	471,475.28
3221	Arrendamiento de edificios y locales	471,475.28	0.00	0.00	0.00	471,475.28
3230	Arrendamiento de mobiliario y equipo de administración, educacional y recre	1,050,791.11	26,880.00	0.00	0.00	1,077,671.11
3231	Arrendamiento de equipo y bienes informáticos	1,050,791.11	26,880.00	0.00	0.00	1,077,671.11
3240	Arrendamiento de equipo e instrumental medico y de laboratorio	0.00	0.00	0.00	0.00	0.00
3241	Arrendamiento de equipo e instrumental medico y de laboratorio	0.00	0.00	0.00	0.00	0.00
3250	Arrendamiento de equipo de transporte	23,200.00	31,784.00	0.00	0.00	54,984.00
3251	Arrendamiento de vehículos	23,200.00	31,784.00	0.00	0.00	54,984.00
3260	Arrendamiento de maquinaria, otros equipos y herramientas	508,474.40	0.00	29,580.00	0.00	538,054.40
3261	Arrendamiento de maquinaria y equipo	508,474.40	0.00	29,580.00	0.00	538,054.40
3270	Arrendamiento de activos intangibles	0.00	0.00	0.00	0.00	0.00
3271	Arrendamiento de activos intangibles	0.00	0.00	0.00	0.00	0.00
3280	Arrendamiento financiero	0.00	0.00	0.00	0.00	0.00
3281	Arrendamiento financiero	0.00	0.00	0.00	0.00	0.00
3290	Otros arrendamientos	0.00	0.00	0.00	0.00	0.00
3291	Arrendamiento de equipo para el suministro de sustancias y productos química	0.00	0.00	0.00	0.00	0.00
3300	SERVICIOS PROFESIONALES, CIENTIFICOS, TECNICOS Y OTROS SERVICIOS	6,227,947.74	103,315.29	149,904.95	25,064.96	6,506,232.94
3310	Servicios legales, de contabilidad, auditoría y relacionados	2,530,154.36	0.00	25,210.00	0.00	2,555,364.36
3311	Asesorías asociadas a convenios o acuerdos	2,530,154.36	0.00	25,210.00	0.00	2,555,364.36
3320	Servicios de diseño, arquitectura, ingeniería y actividades relacionadas	0.00	0.00	0.00	0.00	0.00
3321	Servicios estadísticos y geográficos	0.00	0.00	0.00	0.00	0.00
3330	Servicios de consultoría administrativa, procesos, técnica y en tecnologías	136,595.98	37,613.69	51,356.32	13,164.96	238,730.95
3331	Servicios informáticos	136,595.98	37,613.69	51,356.32	13,164.96	238,730.95
3340	Servicios de capacitación	2,152,952.00	0.00	2,500.00	0.00	2,155,452.00
3341	Capacitación	2,152,952.00	0.00	2,500.00	0.00	2,155,452.00
3350	Servicios de investigación científica y desarrollo	0.00	0.00	0.00	0.00	0.00
3351	Servicios de investigación científica y desarrollo	0.00	0.00	0.00	0.00	0.00
3360	Servicios de apoyo administrativo, traducción, fotocopiado e impresión	1,408,245.40	6,681.60	70,838.63	0.00	1,485,765.63
3361	Servicios de apoyo administrativo y fotocopiado	0.00	0.00	1,637.63	0.00	1,637.63
3362	Impresiones de documentos oficiales para la prestación de servicios publico	555,490.79	6,681.60	69,201.00	0.00	631,373.39
3363	Servicios de Impresiones de documentos oficiales	852,754.61	0.00	0.00	0.00	852,754.61
3370	Servicios de protección y seguridad	0.00	0.00	0.00	0.00	0.00
3371	Servicios de protección y seguridad	0.00	0.00	0.00	0.00	0.00
3380	Servicios de vigilancia	0.00	0.00	0.00	0.00	0.00
3381	Servicios de vigilancia	0.00	0.00	0.00	0.00	0.00
3390	Servicios profesionales, científicos y técnicos integrales	0.00	59,020.00	0.00	11,900.00	70,920.00
3391	Servicios profesionales	0.00	59,020.00	0.00	11,900.00	70,920.00
3400	SERVICIOS FINANCIEROS, BANCARIOS Y COMERCIALES	148,645.11	4,796.22	6,171.94	10,142.66	169,755.93
3410	Servicios financieros y bancarios	0.00	0.00	955.10	3,351.24	4,306.34
3411	Servicios bancarios y financieros	0.00	0.00	955.10	3,351.24	4,306.34
3420	Servicios de cobranza, investigación crediticia y similar	0.00	0.00	0.00	0.00	0.00
3421	Servicios de cobranza, investigación crediticia y similar	0.00	0.00	0.00	0.00	0.00
3430	Servicios de recaudación, traslado y custodia de valores	0.00	0.00	0.00	0.00	0.00

Gobierno con Experiencia

Cuenta Pública 2019
Estado Analitico del Ejercicio del Presupuesto de Egresos Integrado
(Pesos)

MUNICIPIO DE TENANCINGO 0058

DEL 1 DE ENERO AL 31 DE DICIEMBRE DE 2019

Cuenta (3)	Concepto (4)	Egreso Ejercido (5)				Integración del Egreso Ejercido (6)
		Ayuntamiento	DIF	ODAS	Instituto del Deporte	
		A	B	C	D	E=A+B+C+D
3431	Gastos inherentes a la recaudación	0.00	0.00	0.00	0.00	0.00
3440	Seguros de responsabilidad patrimonial y fianzas	31,712.98	4,796.22	5,216.84	0.00	41,726.02
3441	Seguros de responsabilidad patrimonial y fianzas	31,712.98	4,796.22	5,216.84	0.00	41,726.02
3450	Seguro de bienes patrimoniales	0.00	0.00	0.00	3,727.29	3,727.29
3451	Seguros y fianzas	0.00	0.00	0.00	3,727.29	3,727.29
3460	Almacenaje, envase y embalaje	0.00	0.00	0.00	0.00	0.00
3461	Almacenaje, embalaje y envase	0.00	0.00	0.00	0.00	0.00
3470	Fletes y maniobras	0.00	0.00	0.00	0.00	0.00
3471	Fletes y maniobras	0.00	0.00	0.00	0.00	0.00
3480	Comisiones por ventas	0.00	0.00	0.00	0.00	0.00
3481	Comisiones por ventas	0.00	0.00	0.00	0.00	0.00
3490	Servicios financieros, bancarios y comerciales integrales	116,932.15	0.00	0.00	3,064.13	119,996.28
3491	Servicios financieros, bancarios y comerciales integrales	116,932.15	0.00	0.00	3,064.13	119,996.28
3500	SERVICIOS DE INSTALACION, REPARACION, MANTENIMIENTO Y CONSERVACION	3,260,709.96	165,138.09	612,090.88	21,953.26	4,059,892.19
3510	Conservación y mantenimiento menor de inmuebles	303,796.05	44,195.10	158,055.00	21,953.26	527,999.41
3511	Reparación y mantenimiento de inmuebles	303,796.05	44,195.10	158,055.00	21,953.26	527,999.41
3512	Adaptación de locales, almacenes, bodegas y edificios	0.00	0.00	0.00	0.00	0.00
3520	Instalación, reparación y mantenimiento de mobiliario y equipo de administra	278.00	0.00	0.00	0.00	278.00
3521	Reparación, mantenimiento e instalación de mobiliario y equipo de oficina	278.00	0.00	0.00	0.00	278.00
3530	Instalación, reparación y mantenimiento de equipo de computo y tecnologías	0.00	30,328.35	5,300.00	0.00	35,628.35
3531	Reparación, instalación y mantenimiento de bienes informáticos, microfilma	0.00	30,328.35	5,300.00	0.00	35,628.35
3532	Reparación y mantenimiento para equipo y redes de tele y radio transmisión	0.00	0.00	0.00	0.00	0.00
3540	Instalación, reparación y mantenimiento de equipo e instrumental medico y d	0.00	0.00	0.00	0.00	0.00
3541	Reparación, instalación y mantenimiento de equipo medico y de laboratorio	0.00	0.00	0.00	0.00	0.00
3550	Reparación y mantenimiento de equipo de transporte	2,765,621.40	90,614.64	441,264.84	0.00	3,297,500.88
3551	Reparación y mantenimiento de vehículos terrestres, aéreos y lacustres	2,765,621.40	90,614.64	441,264.84	0.00	3,297,500.88
3560	Reparación y mantenimiento de equipo de defensa y seguridad	0.00	0.00	0.00	0.00	0.00
3561	Reparación y mantenimiento de equipos de seguridad y defensa	0.00	0.00	0.00	0.00	0.00
3570	Instalación, reparación y mantenimiento de maquinaria, otros equipos y herr	179,414.51	0.00	7,471.04	0.00	186,885.55
3571	Reparación, instalación y mantenimiento de maquinaria, equipo industrial y	179,414.51	0.00	7,471.04	0.00	186,885.55
3580	Servicios de limpieza y manejo de desechos	0.00	0.00	0.00	0.00	0.00
3581	Servicios de lavandería, limpieza e higiene	0.00	0.00	0.00	0.00	0.00
3590	Servicios de jardinería y fumigación	11,600.00	0.00	0.00	0.00	11,600.00
3591	Servicios de fumigación	11,600.00	0.00	0.00	0.00	11,600.00
3600	SERVICIOS DE COMUNICACIÓN SOCIAL Y PUBLICIDAD	1,196,125.14	49,540.12	21,310.00	15,311.44	1,282,286.70
3610	Difusión por radio, televisión y otros medios de mensajes sobre programas y	1,196,125.14	49,540.12	21,310.00	15,311.44	1,282,286.70
3611	Gastos de publicidad y propaganda	1,133,531.90	43,100.12	960.00	14,991.44	1,192,583.46
3612	Publicaciones oficiales y de información en general para difusión	62,593.24	6,440.00	0.00	320.00	69,353.24
3620	Difusión por radio, televisión y otros medios de mensajes comerciales para	0.00	0.00	0.00	0.00	0.00
3621	Gastos de publicidad en materia comercial	0.00	0.00	0.00	0.00	0.00
3630	Servicios de creatividad, preproducción y producción de publicidad, excepto	0.00	0.00	0.00	0.00	0.00
3631	Servicios de creatividad, preproducción y producción de publicidad, excepto	0.00	0.00	0.00	0.00	0.00
3640	Servicios de revelado de fotografías	0.00	0.00	0.00	0.00	0.00
3641	Servicios de fotografía	0.00	0.00	0.00	0.00	0.00
3650	Servicios de la industria fílmica, del sonido y del video	0.00	0.00	0.00	0.00	0.00
3651	Servicios de cine y grabación	0.00	0.00	0.00	0.00	0.00
3660	Servicios de creación y difusión de contenido exclusivamente a través de in	0.00	0.00	0.00	0.00	0.00

Gobierno con Experiencia

Cuenta Pública 2019
Estado Analítico del Ejercicio del Presupuesto de Egresos Integrado
(Pesos)

MUNICIPIO DE TENANCINGO 0058

DEL 1 DE ENERO AL 31 DE DICIEMBRE DE 2019

Cuenta (3)	Concepto (4)	Egreso Ejercido (5)				Integración del Egreso Ejercido (6)
		Ayuntamiento	DIF	ODAS	Instituto del Deporte	
		A	B	C	D	E=A+B+C+D
3661	Servicios de creación y difusión de contenido a través de internet	0.00	0.00	0.00	0.00	0.00
3690	Otros servicios de información	0.00	0.00	0.00	0.00	0.00
3691	Otros servicios de información	0.00	0.00	0.00	0.00	0.00
3700	SERVICIOS DE TRASLADO Y VIATICOS	404,442.21	230.00	4,109.49	120.00	408,901.70
3710	Pasajes aéreos	5,214.00	0.00	0.00	0.00	5,214.00
3711	Transportación aérea	5,214.00	0.00	0.00	0.00	5,214.00
3720	Pasajes terrestres	11,523.36	0.00	1,609.49	0.00	13,132.85
3721	Gastos de traslado por vía terrestre	11,523.36	0.00	1,609.49	0.00	13,132.85
3730	Pasajes marítimos, lacustres y fluviales	0.00	0.00	0.00	0.00	0.00
3731	Pasajes marítimos, lacustres y fluviales	0.00	0.00		0.00	0.00
3740	Autotransporte	0.00	0.00		0.00	0.00
3741	Autotransporte	0.00	0.00		0.00	0.00
3750	Viáticos en el país	334,433.37	0.00	2,500.00	0.00	336,933.37
3751	Gastos de alimentación en territorio nacional	333,433.37	0.00	0.00	0.00	333,433.37
3752	Gastos de hospedaje en territorio nacional	1,000.00	0.00	2,500.00	0.00	3,500.00
3753	Gastos por arrendamiento de vehículos en territorio nacional	0.00	0.00	0.00	0.00	0.00
3760	Viáticos en el extranjero	0.00	0.00	0.00	0.00	0.00
3761	Gastos de alimentación en el extranjero	0.00	0.00	0.00	0.00	0.00
3762	Gastos de hospedaje en el extranjero	0.00	0.00	0.00	0.00	0.00
3763	Gastos por arrendamiento de vehículos en el extranjero	0.00	0.00	0.00	0.00	0.00
3770	Gastos de instalación y traslado de menaje	0.00	0.00	0.00	0.00	0.00
3771	Gastos de instalación y traslado de menaje	0.00	0.00	0.00	0.00	0.00
3780	Servicios integrales de traslado y viáticos	14,133.48	230.00	0.00	0.00	14,363.48
3781	Servicios integrales de traslado y viáticos	14,133.48	230.00	0.00	0.00	14,363.48
3790	Otros servicios de traslado y hospedaje	39,138.00	0.00	0.00	120.00	39,258.00
3791	Otros servicios de traslado y hospedaje	39,138.00	0.00	0.00	120.00	39,258.00
3800	SERVICIOS OFICIALES	2,611,307.48	328,700.90	23,827.10	29,912.77	2,993,748.25
3810	Gastos de ceremonial	0.00	0.00	0.00	0.00	0.00
3811	Gastos de ceremonial	0.00	0.00	0.00	0.00	0.00
3820	Gastos de orden social y cultural	2,068,056.38	318,965.89	19,031.92	29,912.77	2,435,966.96
3821	Gastos de ceremonias oficiales y de orden social	1,192,738.74	30,573.45	19,031.92	29,912.77	1,272,256.88
3822	Espectáculos cívicos y culturales	875,317.64	288,392.44	0.00	0.00	1,163,710.08
3830	Congresos y convenciones	21,605.01	0.00	0.00	0.00	21,605.01
3831	Congresos y convenciones	21,605.01	0.00	0.00	0.00	21,605.01
3840	Exposiciones	493,089.10	0.00	0.00	0.00	493,089.10
3841	Exposiciones y ferias	493,089.10	0.00	0.00	0.00	493,089.10
3850	Gastos de representación	28,556.99	9,735.01	4,795.18	0.00	43,087.18
3851	Gastos de representación	28,556.99	9,735.01	4,795.18	0.00	43,087.18
3900	OTROS SERVICIOS GENERALES	5,826,262.06	356,216.50	747,167.58	44,319.88	6,973,966.02
3910	Servicios funerarios y de cementerios	0.00	0.00	0.00	0.00	0.00
3911	Servicios funerarios y de cementerios	0.00	0.00	0.00	0.00	0.00
3920	Impuestos y derechos	2,712,991.00	18,513.50	314,559.15	0.00	3,046,063.65
3921	Impuestos y derechos de exportación	0.00	0.00	0.00	0.00	0.00
3922	Otros impuestos y derechos	2,712,991.00	18,513.50	314,559.15	0.00	3,046,063.65
3930	Impuestos y derechos de importación	0.00	0.00	0.00	0.00	0.00
3931	Impuestos y derechos de importación	0.00	0.00	0.00	0.00	0.00
3940	Sentencias y resoluciones por autoridad competente	75,236.17	0.00	0.00	0.00	75,236.17
3941	Sentencias y resoluciones judiciales	75,236.17	0.00	0.00	0.00	75,236.17
3942	Gastos derivados del resguardo de personas vinc.	0.00	0.00	0.00	0.00	0.00
3950	Penas, multas, accesorios y actualizaciones	0.00	0.00	0.00	0.00	0.00
3951	Penas, multas, accesorios y actualizaciones	0.00	0.00	0.00	0.00	0.00
3960	Otros gastos por responsabilidades	0.00	0.00	0.00	0.00	0.00
3961	Otros gastos por responsabilidades	0.00	0.00	0.00	0.00	0.00

Gobierno con Experiencia

Cuenta Pública 2019
Estado Analítico del Ejercicio del Presupuesto de Egresos Integrado
(Pesos)

MUNICIPIO DE TENANCINGO 0058

DEL 1 DE ENERO AL 31 DE DICIEMBRE DE 2019

Cuenta (3)	Concepto (4)	Egreso Ejercido (5)				Integración del Egreso Ejercido (6)
		Ayuntamiento	DIF	ODAS	Instituto del Deporte	
		A	B	C	D	E=A+B+C+D
3970	Utilidades	0.00	0.00	0.00	0.00	0.00
3971	Utilidades	0.00	0.00	0.00	0.00	0.00
3980	Impuesto sobre nóminas y otros que se deriven de una relación laboral	2,867,390.00	337,703.00	385,173.40	43,069.88	3,633,336.28
3981	Impuesto sobre nóminas	0.00	0.00	0.00	0.00	0.00
3982	Impuesto sobre erogaciones por remuneraciones al trabajo personal.	2,867,390.00	337,703.00	385,173.40	0.00	3,590,266.40
3983	Impuesto sobre la renta	0.00	0.00	0.00	43,069.88	43,069.88
3990	Otros servicios generales	170,644.69	0.00	47,435.03	1,250.00	219,329.92
3991	Cuotas y suscripciones	0.00	0.00	0.00	0.00	0.00
3992	Gastos de servicios menores	3,894.89	0.00	47,435.03	0.00	51,329.92
3993	Estudios y análisis clínicos	166,750.00	0.00	0.00	0.00	166,750.00
3994	Inscripciones y arbitrajes	0.00	0.00	0.00	1,250.00	1,250.00
3995	Diferencia por variación en el tipo de cambio	0.00	0.00	0.00	0.00	0.00
3996	Subcontratación de servicios con terceros	0.00	0.00	0.00	0.00	0.00
3997	Proyectos para prestación de servicios	0.00	0.00	0.00	0.00	0.00
SUBTOTAL		43,356,563.22	1,201,216.53	4,304,890.18	152,454.97	49,015,124.90
4000	TRANSFERENCIAS, ASIGNACIONES, SUBSIDIOS Y OTRAS AYUDAS	5,042,628.04	126,087.74	0.00	174,360.00	5,342,975.78
4100	TRANSFERENCIAS INTERNAS Y ASIGNACIONES AL SECTOR PUBLICO	0.00	0.00	0.00	0.00	0.00
4110	Asignaciones presupuestarias al Poder Ejecutivo	0.00	0.00	0.00	0.00	0.00
4111	Asignaciones presupuestarias al Poder Ejecutivo	0.00	0.00	0.00	0.00	0.00
4120	Asignaciones presupuestarias al Poder Legislativo	0.00	0.00	0.00	0.00	0.00
4121	Liberación de recursos al Poder Legislativo	0.00	0.00	0.00	0.00	0.00
4130	Asignaciones presupuestarias al Poder Judicial	0.00	0.00	0.00	0.00	0.00
4131	Liberación de recursos al Poder Judicial	0.00	0.00	0.00	0.00	0.00
4140	Asignaciones presupuestarias a órganos autónomos	0.00	0.00	0.00	0.00	0.00
4141	Liberación de Recursos a entes autónomos	0.00	0.00	0.00	0.00	0.00
4150	Transferencias internas otorgadas a entidades paraestatales no empresariale	0.00	0.00	0.00	0.00	0.00
4151	Transferencias internas otorgadas a entidades paraestatales no empresariale	0.00	0.00	0.00	0.00	0.00
4160	Transferencias internas otorgadas a entidades paraestatales empresariales y	0.00	0.00	0.00	0.00	0.00
4161	Transferencias internas otorgadas a entidades paraestatales empresariales y	0.00	0.00	0.00	0.00	0.00
4170	Transferencias internas otorgadas a fideicomisos públicos empresariales y n	0.00	0.00	0.00	0.00	0.00
4171	Transferencias internas otorgadas a fideicomisos públicos empresariales y n	0.00	0.00	0.00	0.00	0.00
4180	Transferencias internas otorgadas a instituciones paraestatales publicas fi	0.00	0.00	0.00	0.00	0.00
4181	Transferencias internas otorgadas a instituciones paraestatales publicas fi	0.00	0.00	0.00	0.00	0.00
4190	Transferencias internas otorgadas a fideicomisos públicos financieros	0.00	0.00	0.00	0.00	0.00
4191	Transferencias internas otorgadas a fideicomisos públicos financieros	0.00	0.00	0.00	0.00	0.00
4200	TRANSFERENCIAS AL RESTO DEL SECTOR PUBLICO	0.00	0.00	0.00	0.00	0.00
4210	Transferencias otorgadas a organismos entidades paraestatales no empresaria	0.00	0.00	0.00	0.00	0.00
4211	Transferencias otorgadas a organismos entidades paraestatales no empresaria	0.00	0.00	0.00	0.00	0.00
4220	Transferencias otorgadas para entidades paraestatales empresariales y no f	0.00	0.00	0.00	0.00	0.00
4221	Transferencias otorgadas para entidades paraestatales empresariales y no f	0.00	0.00	0.00	0.00	0.00
4230	Transferencias otorgadas para instituciones paraestatales publicas financi	0.00	0.00	0.00	0.00	0.00
4231	Transferencias otorgadas para instituciones paraestatales publicas financi	0.00	0.00	0.00	0.00	0.00
4240	Transferencias otorgadas a entidades federativas y municipios	0.00	0.00	0.00	0.00	0.00
4241	Municipios, comunidades y poblaciones	0.00	0.00	0.00	0.00	0.00
4250	Transferencias a fideicomisos de entidades federativas y municipios	0.00	0.00	0.00	0.00	0.00
4251	Transferencias a fideicomisos de entidades federativas y municipios	0.00	0.00	0.00	0.00	0.00
4300	SUBSIDIOS Y SUBVENCIONES	3,249,303.42	0.00	0.00	0.00	3,249,303.42

Gobierno con Experiencia

Cuenta Pública 2019
Estado Analítico del Ejercicio del Presupuesto de Egresos Integrado
(Pesos)

MUNICIPIO DE TENANCINGO 0058

DEL 1 DE ENERO AL 31 DE DICIEMBRE DE 2019

Cuenta (3)	Concepto (4)	Egreso Ejercido (5)				Integración del Egreso Ejercido (6)
		Ayuntamiento	DIF	ODAS	Instituto del Deporte	
		A	B	C	D	E=A+B+C+D
4310	Subsidios a la producción	0.00	0.00	0.00	0.00	0.00
4311	Subsidios a la producción	0.00	0.00	0.00	0.00	0.00
4320	Subsidios a la distribución	0.00	0.00	0.00	0.00	0.00
4321	Subsidios a la distribución	0.00	0.00	0.00	0.00	0.00
4330	Subsidios a la inversión	0.00	0.00	0.00	0.00	0.00
4331	Subsidios a la inversión	0.00	0.00	0.00	0.00	0.00
4340	Subsidios a la prestación de servicios públicos	0.00	0.00	0.00	0.00	0.00
4341	Subsidios a la prestación de servicios públicos	0.00	0.00	0.00	0.00	0.00
4350	Subsidios para cubrir diferenciales de tasas de intores	0.00	0.00	0.00	0.00	0.00
4351	Subsidios para cubrir diferenciales de tasas de interes	0.00	0.00	0.00	0.00	0.00
4360	Subsidios a la vivienda	0.00	0.00	0.00	0.00	0.00
4361	Subsidios a la vivienda	0.00	0.00	0.00	0.00	0.00
4370	Subvenciones al consumo	0.00	0.00	0.00	0.00	0.00
4371	Subvenciones al consumo	0.00	0.00	0.00	0.00	0.00
4380	Subsidios a entidades federativas y municipios	0.00	0.00	0.00	0.00	0.00
4381	Subsidios a entidades federativas y municipios	0.00	0.00	0.00	0.00	0.00
4382	Subsidios a fideicomisos privados y estatales	0.00	0.00	0.00	0.00	0.00
4383	Subsidios y apoyos	0.00	0.00	0.00	0.00	0.00
4390	Otros subsidios	3,249,303.42	0.00	0.00	0.00	3,249,303.42
4391	Subsidios por carga fiscal	3,230,570.42	0.00	0.00	0.00	3,230,570.42
4392	Devolución de ingresos indebidos	18,733.00	0.00	0.00	0.00	18,733.00
4393	Subsidios para capacitación y becas	0.00	0.00	0.00	0.00	0.00
4394	Otros subsidios	0.00	0.00	0.00	0.00	0.00
4400	AYUDAS SOCIALES	1,793,224.62	126,087.74	0.00	174,360.00	2,093,672.36
4410	Ayudas sociales a personas	1,793,224.62	126,087.74	0.00	174,360.00	2,093,672.36
4411	Cooperaciones y ayudas	1,793,224.62	126,087.74	0.00	45,520.00	1,964,832.36
4412	Despensas	0.00	0.00	0.00	0.00	0.00
4413	Gastos relacionados con actividades culturales, deportivas y de ayuda extraordin	0.00	0.00	0.00	128,840.00	128,840.00
4414	Gastos por servicios de traslado de personas	0.00	0.00	0.00	0.00	0.00
4415	Apoyo a la infraestructura agropecuaria y forestal	0.00	0.00	0.00	0.00	0.00
4416	Apoyo a voluntarios que participen en diversos programas federales	0.00	0.00	0.00	0.00	0.00
4420	Becas y otras ayudas para programas de capacitación	0.00	0.00	0.00	0.00	0.00
4421	Becas	0.00	0.00	0.00	0.00	0.00
4422	Capacitación	0.00	0.00	0.00	0.00	0.00
4423	Premios, estímulos, recompensas, becas y seguros a deportistas	0.00	0.00	0.00	0.00	0.00
4430	Ayudas sociales a instituciones de enseñanza	0.00	0.00	0.00	0.00	0.00
4431	Instituciones educativas	0.00	0.00	0.00	0.00	0.00
4432	Premios, recompensas y pensión recreativa estudiantil	0.00	0.00	0.00	0.00	0.00
4440	Ayudas sociales a actividades científicas o académicas	0.00	0.00	0.00	0.00	0.00
4441	Ayudas sociales a actividades científicas o académicas	0.00	0.00	0.00	0.00	0.00
4450	Ayudas sociales a instituciones sin fines de lucro	0.00	0.00	0.00	0.00	0.00
4451	Instituciones de beneficencia	0.00	0.00	0.00	0.00	0.00
4452	Instituciones sociales no lucrativas	0.00	0.00	0.00	0.00	0.00
4460	Ayudas sociales a cooperativas	0.00	0.00	0.00	0.00	0.00
4461	Ayudas sociales a cooperativas	0.00	0.00	0.00	0.00	0.00
4470	Ayudas sociales a entidades de interés publico	0.00	0.00	0.00	0.00	0.00
4471	Ayudas sociales a entidades de interés publico	0.00	0.00	0.00	0.00	0.00
4480	Ayudas por desastres naturales y otros siniestros	0.00	0.00	0.00	0.00	0.00
4481	Reparación de daños a terceros	0.00	0.00	0.00	0.00	0.00
4482	Mercancías y alimentos para su distribución a la población en caso de desas	0.00	0.00	0.00	0.00	0.00
4500	PENSIONES Y JUBILACIONES	0.00	0.00	0.00	0.00	0.00
4510	Pensiones	0.00	0.00	0.00	0.00	0.00
4511	Pago de pensiones	0.00	0.00	0.00	0.00	0.00

Gobierno con Experiencia

Cuenta Pública 2019
Estado Analítico del Ejercicio del Presupuesto de Egresos Integrado
(Pesos)

MUNICIPIO DE TENANCINGO 0058

DEL 1 DE ENERO AL 31 DE DICIEMBRE DE 2019

Cuenta (3)	Concepto (4)	Egreso Ejercido (5)				Integración del Egreso Ejercido (6)
		Ayuntamiento	DIF	ODAS	Instituto del Deporte	
		A	B	C	D	E=A+B+C+D
4520	Jubilaciones	0.00	0.00	0.00	0.00	0.00
4521	Jubilaciones	0.00	0.00	0.00	0.00	0.00
4590	Otras pensiones y jubilaciones	0.00	0.00	0.00	0.00	0.00
4591	Prestaciones económicas distintas de pensiones	0.00	0.00	0.00	0.00	0.00
4592	Otras pensiones y jubilaciones	0.00	0.00	0.00	0.00	0.00
4600	TRANSFERENCIAS A FIDEICOMISOS, MANDATOS Y OTROS ANALOGOS	0.00	0.00	0.00	0.00	0.00
4610	Transferencias a fideicomisos del Poder Ejecutivo	0.00	0.00	0.00	0.00	0.00
4611	Transferencias a fideicomisos del Poder Ejecutivo	0.00	0.00	0.00	0.00	0.00
4620	Transferencias a fideicomisos del Poder Legislativo	0.00	0.00	0.00	0.00	0.00
4621	Transferencias a fideicomisos del Poder Legislativo	0.00	0.00	0.00	0.00	0.00
4630	Transferencias a fideicomisos del Poder Judicial	0.00	0.00	0.00	0.00	0.00
4631	Transferencias a fideicomisos del Poder Judicial	0.00	0.00	0.00	0.00	0.00
4640	Transferencias a fideicomisos públicos de entidades paraestatales no empres	0.00	0.00	0.00	0.00	0.00
4641	Transferencias a organismos auxiliares	0.00	0.00	0.00	0.00	0.00
4650	Transferencias a fideicomisos públicos de entidades paraestatales empresari	0.00	0.00	0.00	0.00	0.00
4651	Transferencias a fideicomisos públicos de entidades paraestatales empresari	0.00	0.00	0.00	0.00	0.00
4660	Transferencias a fideicomisos de instituciones publicas financieras	0.00	0.00	0.00	0.00	0.00
4661	Transferencias a fideicomisos de instituciones publicas financieras	0.00	0.00	0.00	0.00	0.00
4690	Otras transferencias a fideicomisos	0.00	0.00	0.00	0.00	0.00
4691	Otras transferencias a fideicomisos	0.00	0.00	0.00	0.00	0.00
4700	TRANSFERENCIAS A LA SEGURIDAD SOCIAL	0.00	0.00	0.00	0.00	0.00
4710	Transferencias por obligación de ley	0.00	0.00	0.00	0.00	0.00
4711	Transferencias por obligación de ley	0.00	0.00	0.00	0.00	0.00
4800	DONATIVOS	0.00	0.00	0.00	0.00	0.00
4810	Donativos a instituciones sin fines de lucro	0.00	0.00	0.00	0.00	0.00
4811	Donativos a instituciones sin fines de lucro	0.00	0.00	0.00	0.00	0.00
4820	Donativos a entidades federativas	0.00	0.00	0.00	0.00	0.00
4821	Donativos a entidades federativas	0.00	0.00	0.00	0.00	0.00
4822	Donativos a municipios	0.00	0.00	0.00	0.00	0.00
4830	Donativos a fideicomisos privados	0.00	0.00	0.00	0.00	0.00
4831	Donativos a fideicomisos privados	0.00	0.00	0.00	0.00	0.00
4840	Donativos a fideicomisos estatales	0.00	0.00	0.00	0.00	0.00
4841	Donativos a fideicomisos públicos	0.00	0.00	0.00	0.00	0.00
4850	Donativo internacionales	0.00	0.00	0.00	0.00	0.00
4851	Donativos internacionales	0.00	0.00	0.00	0.00	0.00
4900	TRANSFERENCIAS AL EXTERIOR	0.00	0.00	0.00	0.00	0.00
4910	Transferencias para gobiernos extranjeros	0.00	0.00	0.00	0.00	0.00
4911	Transferencias para gobiernos extranjeros	0.00	0.00	0.00	0.00	0.00
4920	Transferencias para organismos internacionales	0.00	0.00	0.00	0.00	0.00
4921	Transferencias para organismos internacionales	0.00	0.00	0.00	0.00	0.00
4930	Transferencias para el sector privado externo	0.00	0.00	0.00	0.00	0.00
4931	Transferencias para el sector privado externo	0.00	0.00	0.00	0.00	0.00
SUBTOTAL		5,042,528.04	126,087.74	0.00	174,360.00	5,342,975.78
5000	BIENES MUEBLES, INMUEBLES E INTANGIBLES	10,374,590.49	0.00	108,534.48	30,175.44	10,513,300.41
5100	MOBILIARIO Y EQUIPO DE ADMINISTRACION	983,550.75	0.00	12500	37,000.00	1,033,050.75
5110	Muebles de oficina y estantería	258,023.31	0.00	0.00	0.00	258,023.31
5111	Muebles y enseres	258,023.31	0.00	0.00	0.00	258,023.31
5112	Adjudicaciones e indemnizaciones de bienes muebles	0.00	0.00	0.00	0.00	0.00
5120	Muebles, excepto de oficina y estantería	0.00	0.00	0.00	0.00	0.00
5121	Muebles, excepto de oficina y estantería	0.00	0.00	0.00	0.00	0.00
5130	Bienes artísticos, culturales y científicos	0.00	0.00	0.00	0.00	0.00
5131	Instrumental de música	0.00	0.00	0.00	0.00	0.00

Gobierno con Experiencia

Cuenta Pública 2019
Estado Analítico del Ejercicio del Presupuesto de Egresos Integrado
(Pesos)

MUNICIPIO DE TENANCINGO 0058

DEL 1 DE ENERO AL 31 DE DICIEMBRE DE 2019

Cuenta (3)	Concepto (4)	Egreso Ejercido (5)				Integración del Egreso Ejercido (6)
		Ayuntamiento	DIF	ODAS	Instituto del Deporte	
		A	B	C	D	E=A+B+C+D
5132	Artículos de biblioteca	0.00	0.00	0.00	0.00	0.00
5133	Objetos, obras de arte, históricas y culturales	0.00	0.00	0.00	0.00	0.00
5140	Objetos de valor	0.00	0.00	0.00	0.00	0.00
5141	Objetos de valor	0.00	0.00	0.00	0.00	0.00
5150	Equipo de computo y de tecnología de la información	725,527.44	0.00	12,500.00	37,000.00	775,027.44
5151	Bienes informáticos	725,527.44	0.00	12,500.00	37,000.00	775,027.44
5190	Otros mobiliarios y equipos de administración	0.00	0.00	0.00	0.00	0.00
5191	Otros bienes muebles	0.00	0.00	0.00	0.00	0.00
5192	Otros equipos eléctricos y electrónicos de oficina	0.00	0.00	0.00	0.00	0.00
5200	MOBILIARIO Y EQUIPO EDUCACIONAL Y RECREATIVO	17,855.76	0.00	0.00	0.00	17,855.76
5210	Equipos y aparatos audiovisuales	0.00	0.00	0.00	0.00	0.00
5211	Equipos y aparatos audiovisuales	0.00	0.00	0.00	0.00	0.00
5220	Aparatos deportivos	0.00	0.00	0.00	0.00	0.00
5221	Equipo deportivo	0.00	0.00	0.00	0.00	0.00
5230	Cámaras fotográficas y de video	17,855.76	0.00	0.00	0.00	17,855.76
5231	Equipo de foto, cine y grabación	17,855.76	0.00	0.00	0.00	17,855.76
5290	Otro mobiliario y equipo educacional y recreativo	0.00	0.00	0.00	0.00	0.00
5291	Otro equipo educacional y recreativo	0.00	0.00	0.00	0.00	0.00
5300	EQUIPO E INSTRUMENTAL MEDICO Y DE LABORATORIO	0.00	0.00	0.00	0.00	0.00
5310	Equipo medico y de laboratorio	0.00	0.00	0.00	0.00	0.00
5311	Equipo medico y de laboratorio	0.00	0.00	0.00	0.00	0.00
5320	Instrumental medico y de laboratorio	0.00	0.00	0.00	0.00	0.00
5321	Instrumental medico y de laboratorio	0.00	0.00	0.00	0.00	0.00
5400	VEHICULOS Y EQUIPO DE TRANSPORTE	8,679,899.03	0.00	81,034.48	0.00	8,760,933.51
5410	Vehículos y equipo terrestre	8,679,899.03	0.00	81,034.48	0.00	8,760,933.51
5411	Vehículos y equipo de transporte terrestre	8,679,899.03	0.00	81,034.48	0.00	8,760,933.51
5412	Vehículos y equipo auxiliar de transporte	0.00	0.00	0.00	0.00	0.00
5420	Carrocerías y remolques	0.00	0.00	0.00	0.00	0.00
5421	Carrocerías y remolques	0.00	0.00	0.00	0.00	0.00
5430	Equipo aeroespacial	0.00	0.00	0.00	0.00	0.00
5431	Equipo de transportación aérea	0.00	0.00	0.00	0.00	0.00
5440	Equipo ferroviario	0.00	0.00	0.00	0.00	0.00
5441	Equipo ferroviario	0.00	0.00	0.00	0.00	0.00
5450	Embarcaciones	0.00	0.00	0.00	0.00	0.00
5451	Equipo acuático y lacustre	0.00	0.00	0.00	0.00	0.00
5490	Otros equipos de transporte	0.00	0.00	0.00	0.00	0.00
5491	Otros equipos de transporte	0.00	0.00	0.00	0.00	0.00
5500	EQUIPO DE DEFENSA Y SEGURIDAD	0.00	0.00	0.00	0.00	0.00
5510	Equipo de defensa y seguridad	0.00	0.00	0.00	0.00	0.00
5511	Maquinaria y equipo de seguridad publica	0.00	0.00	0.00	0.00	0.00
5600	MAQUINARIA, OTROS EQUIPOS Y HERRAMIENTAS	693,284.95	0.00	15,000.00	-6,824.56	701,460.39
5610	Maquinaria y equipo agropecuario	0.00	0.00	0.00	-6,824.56	-6,824.56
5611	Maquinaria y equipo agropecuario	0.00	0.00	0.00	-6,824.56	-6,824.56
5620	Maquinaria y equipo industrial	0.00	0.00	0.00	0.00	0.00
5621	Maquinaria y equipo industrial	0.00	0.00	0.00	0.00	0.00
5622	Maquinaria y equipo de producción	0.00	0.00	0.00	0.00	0.00
5630	Maquinaria y equipo de construcción	0.00	0.00	0.00	0.00	0.00
5631	Maquinaria y equipo de construcción	0.00	0.00	0.00	0.00	0.00
5640	Sistemas de aire acondicionado, calefacción y de refrigeración industrial y	0.00	0.00	0.00	0.00	0.00
5641	Sistemas de aire acondicionado, calefacción y de refrigeración industrial y	0.00	0.00	0.00	0.00	0.00
5650	Equipo de comunicación y telecomunicación	523,561.36	0.00	0.00	0.00	523,561.36
5651	Equipo y aparatos para comunicación, telecomunicación y radio transmisión	523,561.36	0.00	0.00	0.00	523,561.36
5660	Equipos de generación eléctrica, aparatos y accesorios eléctricos	0.00	0.00	0.00	0.00	0.00

Gobierno con Experiencia

Cuenta Pública 2019
Estado Analítico del Ejercicio del Presupuesto de Egresos Integrado
(Pesos)

MUNICIPIO DE TENANCINGO 0058

DEL 1 DE ENERO AL 31 DE DICIEMBRE DE 2019

Cuenta (3)	Concepto (4)	Egreso Ejercido (5)				Integración del Egreso Ejercido (6)
		Ayuntamiento	DIF	ODAS	Instituto del Deporte	
		A	B	C	D	E=A+B+C+D
5661	Equipos de generación eléctrica, aparatos y accesorios eléctricos	0.00	0.00	0.00	0.00	0.00
5670	Herramientas y maquinas-herramienta	169,723.59	0.00	15,000.00	0.00	184,723.59
5671	Herramientas, maquina herramienta y equipo	169,723.59	0.00	15,000.00	0.00	184,723.59
5690	Otros equipos	0.00	0.00	0.00	0.00	0.00
5691	Instrumentos y aparatos especializados y de precisión	0.00	0.00	0.00	0.00	0.00
5692	Maquinaria y equipo diverso	0.00	0.00	0.00	0.00	0.00
5693	Maquinaria y equipo para alumbrado publico	0.00	0.00	0.00	0.00	0.00
5700	ACTIVOS BIOLOGICOS	0.00	0.00	0.00	0.00	0.00
5710	Bovinos	0.00	0.00	0.00	0.00	0.00
5711	Bovinos	0.00	0.00	0.00	0.00	0.00
5720	Porcinos	0.00	0.00	0.00	0.00	0.00
5721	Porcinos	0.00	0.00	0.00	0.00	0.00
5730	Aves	0.00	0.00	0.00	0.00	0.00
5731	Aves	0.00	0.00	0.00	0.00	0.00
5740	Ovinos y caprinos	0.00	0.00	0.00	0.00	0.00
5741	Ovinos y caprinos	0.00	0.00	0.00	0.00	0.00
5750	Peces y acuicultura	0.00	0.00	0.00	0.00	0.00
5751	Peces y acuicultura	0.00	0.00	0.00	0.00	0.00
5760	Equinos	0.00	0.00	0.00	0.00	0.00
5761	Equinos	0.00	0.00	0.00	0.00	0.00
5770	Especies menores y de zoológico	0.00	0.00	0.00	0.00	0.00
5771	Especies menores y de zoológico	0.00	0.00	0.00	0.00	0.00
5780	Arboles y plantas	0.00	0.00	0.00	0.00	0.00
5781	Arboles y plantas	0.00	0.00	0.00	0.00	0.00
5790	Otros activos biológicos	0.00	0.00	0.00	0.00	0.00
5791	Otros activos biológicos	0.00	0.00	0.00	0.00	0.00
5800	BIENES INMUEBLES	0.00	0.00	0.00	0.00	0.00
5810	Terrenos	0.00	0.00	0.00	0.00	0.00
5811	Terrenos	0.00	0.00	0.00	0.00	0.00
5820	Viviendas	0.00	0.00	0.00	0.00	0.00
5821	Viviendas	0.00	0.00	0.00	0.00	0.00
5830	Edificios no residenciales	0.00	0.00	0.00	0.00	0.00
5831	Edificios y locales	0.00	0.00	0.00	0.00	0.00
5890	Otros bienes inmuebles	0.00	0.00	0.00	0.00	0.00
5891	Otros bienes inmuebles	0.00	0.00	0.00	0.00	0.00
5892	Adjudicaciones, expropiaciones e indemnizaciones de bienes inmuebles	0.00	0.00	0.00	0.00	0.00
5893	Bienes inmuebles en la modalidad de proyectos de infraestructura productiva	0.00	0.00	0.00	0.00	0.00
5900	ACTIVOS INTANGIBLES	0.00	0.00	0.00	0.00	0.00
5910	Software	0.00	0.00	0.00	0.00	0.00
5911	Software	0.00	0.00	0.00	0.00	0.00
5920	Patentes	0.00	0.00	0.00	0.00	0.00
5921	Patentes	0.00	0.00	0.00	0.00	0.00
5930	Marcas	0.00	0.00	0.00	0.00	0.00
5931	Marcas	0.00	0.00	0.00	0.00	0.00
5940	Derechos	0.00	0.00	0.00	0.00	0.00
5941	Derechos	0.00	0.00	0.00	0.00	0.00
5950	Concesiones	0.00	0.00	0.00	0.00	0.00
5951	Concesiones	0.00	0.00	0.00	0.00	0.00
5960	Franquicias	0.00	0.00	0.00	0.00	0.00
5961	Franquicias	0.00	0.00	0.00	0.00	0.00
5970	Licencias informáticas e intelectuales	0.00	0.00	0.00	0.00	0.00
5971	Licencias informáticas e intelectuales	0.00	0.00	0.00	0.00	0.00
5980	Licencias industriales, comerciales y otras	0.00	0.00	0.00	0.00	0.00

Gobierno con Experiencia

Cuenta Pública 2019
Estado Analítico del Ejercicio del Presupuesto de Egresos Integrado
(Pesos)

MUNICIPIO DE TENANCINGO 0058

DEL 1 DE ENERO AL 31 DE DICIEMBRE DE 2019

Cuenta (3)	Concepto (4)	Egreso Ejercido (5)				Integración del Egreso Ejercido (6)
		Ayuntamiento	DIF	ODAS	Instituto del Deporte	
		A	B	C	D	E=A+B+C+D
5981	Licencias industriales, comerciales y otras	0.00	0.00	0.00	0.00	0.00
5990	Otros activos intangibles	0.00	0.00	0.00	0.00	0.00
5991	Otros activos intangibles	0.00	0.00	0.00	0.00	0.00
SUBTOTAL		10,374,590.49	0.00	456,036.00	30,175.44	10,860,801.93
6000	INVERSION PUBLICA	95,076,934.85	0.00	1,506,438.03	0.00	96,582,372.88
6100	OBRA PUBLICA EN BIENES DE DOMINIO PUBLICO	95,076,934.85	0.00	1506438.03	0.00	96,582,372.88
6110	Edificación habitacional	0.00	0.00	0.00	0.00	0.00
6111	Edificación habitacional	0.00	0.00	0.00	0.00	0.00
6120	Edificación no habitacional	93,343,116.92	0.00	0.00	0.00	93,343,116.92
6121	Convenios y aportaciones	0.00	0.00	0.00	0.00	0.00
6122	Obra estatal o municipal	93,343,116.92	0.00	0.00	0.00	93,343,116.92
6123	Supervisión y control de la obra publica	0.00	0.00	0.00	0.00	0.00
6124	Transferencias a organismos auxiliares y subsidios a municipios	0.00	0.00	0.00	0.00	0.00
6125	Ejecución de obras por administración	0.00	0.00	0.00	0.00	0.00
6126	Indemnizaciones por expropiación o adjudicación	0.00	0.00	0.00	0.00	0.00
6127	Arrendamiento de maquinaria, equipo e instalaciones (locales)	0.00	0.00	0.00	0.00	0.00
6128	Apoyos a obras de bienestar social	0.00	0.00	0.00	0.00	0.00
6129	Estudios de preinversión	0.00	0.00	0.00	0.00	0.00
6130	Construcción de obras para el abastecimiento de agua, petróleo, gas, electr	0.00	0.00	1,506,438.03	0.00	1,506,438.03
6131	Convenios y aportaciones	0.00	0.00	0.00	0.00	0.00
6132	Obra estatal o municipal	0.00	0.00	0.00	0.00	0.00
6133	Supervisión y control de la obra publica	0.00	0.00	0.00	0.00	0.00
6134	Transferencias a organismos auxiliares y subsidios a municipios	0.00	0.00	0.00	0.00	0.00
6135	Ejecución de obras por administración	0.00	0.00	0.00	0.00	0.00
6136	Indemnizaciones por expropiación o adjudicación	0.00	0.00	0.00	0.00	0.00
6137	Arrendamiento de maquinaria, equipo e instalaciones (locales)	0.00	0.00	0.00	0.00	0.00
6138	Estudios de preinversion	0.00	0.00	0.00	0.00	0.00
6139	Reparación y mantenimiento de infraestructura hidráulica	0.00	0.00	1,506,438.03	0.00	1,506,438.03
6140	División de terrenos y construcción de obras de urbanización	0.00	0.00	0.00	0.00	0.00
6141	División de terrenos y construcción de obras de urbanización	0.00	0.00	0.00	0.00	0.00
6150	Construcción de vías de comunicación	1,732,817.93	0.00	0.00	0.00	1,732,817.93
6151	Convenios y aportaciones	0.00	0.00	0.00	0.00	0.00
6152	Obra estatal o municipal	0.00	0.00	0.00	0.00	0.00
6153	Supervisión y control de la obra publica	0.00	0.00	0.00	0.00	0.00
6154	Transferencias a organismos auxiliares y subsidios a municipios	0.00	0.00	0.00	0.00	0.00
6155	Ejecución de obras por administración	0.00	0.00	0.00	0.00	0.00
6156	Indemnizaciones por expropiación o adjudicación	0.00	0.00	0.00	0.00	0.00
6157	Arrendamiento de maquinaria, equipo e instalaciones (locales)	0.00	0.00	0.00	0.00	0.00
6158	Estudios de preinversión	0.00	0.00	0.00	0.00	0.00
6159	Reparacion y mantenimiento de vialidades y alumbrado	1,732,817.93	0.00	0.00	0.00	1,732,817.93
6160	Otras construcciones de ingenieria civil u obra pesada	0.00	0.00	0.00	0.00	0.00
6161	Convenios y aportaciones	0.00	0.00	0.00	0.00	0.00
6162	Obra estatal o municipal	0.00	0.00	0.00	0.00	0.00
6163	Supervisión y control de la obra publica	0.00	0.00	0.00	0.00	0.00
6164	Transferencias a organismos auxiliares y subsidios a municipios	0.00	0.00	0.00	0.00	0.00
6165	Ejecución de obras por administración	0.00	0.00	0.00	0.00	0.00
6166	Indemnizaciones por expropiación o adjudicación	0.00	0.00	0.00	0.00	0.00
6167	Arrendamiento de maquinaria, equipo e instalaciones (locales)	0.00	0.00	0.00	0.00	0.00
6168	Estudios de preinversion	0.00	0.00	0.00	0.00	0.00
6170	Instalaciones y equipamiento en construcciones	0.00	0.00	0.00	0.00	0.00
6171	Instalaciones y equipamiento en construcciones	0.00	0.00	0.00	0.00	0.00
6190	Trabajos de acabados en edificaciones y otros trabajos especializados	0.00	0.00	0.00	0.00	0.00

Gobierno con Experiencia

Cuenta Pública 2019
Estado Analítico del Ejercicio del Presupuesto de Egresos Integrado
(Pesos)

MUNICIPIO DE TENANCINGO 0058

DEL 1 DE ENERO AL 31 DE DICIEMBRE DE 2019

Cuenta (3)	Concepto (4)	Egreso Ejercido (5)				Integración del Egreso Ejercido (6)
		Ayuntamiento	DIF	ODAS	Instituto del Deporte	
		A	B	C	D	E=A+B+C+D
6181	Trabajos de acabados en edificaciones y otros trabajos especializados	0.00	0.00	0.00	0.00	0.00
6200	OBRA PUBLICA EN BIENES PROPIOS	0.00	0.00	0.00	0.00	0.00
6210	Edificación habitacional	0.00	0.00	0.00	0.00	0.00
6211	Edificación habitacional	0.00	0.00	0.00	0.00	0.00
6220	Edificación no habitacional	0.00	0.00	0.00	0.00	0.00
6221	Edificación no habitacional	0.00	0.00	0.00	0.00	0.00
6230	Construcción de obras para el abastecimiento de agua, petróleo, gas, electr	0.00	0.00	0.00	0.00	0.00
6231	Construcción de obras para el abastecimiento de agua, petróleo, gas, electr	0.00	0.00	0.00	0.00	0.00
6240	División de terrenos y construcción de obras de urbanización	0.00	0.00	0.00	0.00	0.00
6241	División de terrenos y construcción de obras de urbanización	0.00	0.00	0.00	0.00	0.00
6250	Construcción de vías de comunicación	0.00	0.00	0.00	0.00	0.00
6251	Construcción de vías de comunicación	0.00	0.00	0.00	0.00	0.00
6260	Otras construcciones de ingeniería civil u obra pesada	0.00	0.00	0.00	0.00	0.00
6261	Otras construcciones de ingeniería civil u obra pesada	0.00	0.00	0.00	0.00	0.00
6270	Instalaciones y equipamiento en construcciones	0.00	0.00	0.00	0.00	0.00
6271	Instalaciones y equipamiento en construcciones	0.00	0.00	0.00	0.00	0.00
6290	Trabajos de acabados en edificaciones y otros trabajos especializados	0.00	0.00	0.00	0.00	0.00
6291	Trabajos de acabados en edificaciones y otros trabajos especializados	0.00	0.00	0.00	0.00	0.00
6300	PROYECTOS PRODUCTIVOS Y ACCIONES DE FOMENTO	0.00	0.00	0.00	0.00	0.00
6310	Estudios, formulación y evaluación de proyectos productivos no incluidos en	0.00	0.00	0.00	0.00	0.00
6311	Estudios, formulación y evaluación de proyectos productivos no incluidos en	0.00	0.00	0.00	0.00	0.00
6320	Ejecución de proyectos productivos no incluidos en conceptos anteriores de	0.00	0.00	0.00	0.00	0.00
6321	Ejecución de proyectos productivos no incluidos en conceptos anteriores de	0.00	0.00	0.00	0.00	0.00
SUBTOTAL		95,075,934.86	0.00	0.00	0.00	95,075,934.86
7000	INVERSIONES FINANCIERAS Y OTRAS PROVISIONES	0.00	0.00	0.00	0.00	0.00
7100	INVERSIONES PARA EL FOMENTO DE ACTIVIDADES PRODUCTIVAS	0.00	0.00	0.00	0.00	0.00
7110	Créditos otorgados por entidades federativas y municipios al sector social	0.00	0.00	0.00	0.00	0.00
7111	Créditos directos para actividades productivas	0.00	0.00	0.00	0.00	0.00
7112	Créditos a servidores públicos	0.00	0.00	0.00	0.00	0.00
7120	Créditos otorgados por entidades federativas a municipios para el fomento d	0.00	0.00	0.00	0.00	0.00
7121	Fideicomisos para financiamiento de obras	0.00	0.00	0.00	0.00	0.00
7122	Fideicomisos para financiamiento agropecuario	0.00	0.00	0.00	0.00	0.00
7123	Fideicomisos para financiamiento industrial, artesanal y turístico	0.00	0.00	0.00	0.00	0.00
7124	Fideicomisos para financiamiento de vivienda	0.00	0.00	0.00	0.00	0.00
7200	ACCIONES Y PARTICIPACIONES DE CAPITAL	0.00	0.00	0.00	0.00	0.00
7210	Acciones y participaciones de capital en entidades paraestatales no empresa	0.00	0.00	0.00	0.00	0.00
7211	Acciones y participaciones de capital en entidades paraestatales no empresa	0.00	0.00	0.00	0.00	0.00
7220	Acciones y participaciones de capital en entidades paraestatales empresaria	0.00	0.00	0.00	0.00	0.00
7221	Acciones y participaciones de capital en entidades paraestatales empresaria	0.00	0.00	0.00	0.00	0.00
7230	Acciones y participaciones de capital en instituciones paraestatales publica	0.00	0.00	0.00	0.00	0.00
7231	Acciones y participaciones de capital en instituciones paraestatales public	0.00	0.00	0.00	0.00	0.00
7240	Acciones y participaciones de capital en el sector privado con fines de pol	0.00	0.00	0.00	0.00	0.00
7241	Acciones y participaciones de capital en el sector privado con fines de pol	0.00	0.00	0.00	0.00	0.00
7250	Acciones y participaciones de capital en organismos internacionales con fin	0.00	0.00	0.00	0.00	0.00
7251	Acciones y participaciones de capital en organismos internacionales con fin	0.00	0.00	0.00	0.00	0.00

Gobierno con Experiencia

Cuenta Pública 2019
Estado Analítico del Ejercicio del Presupuesto de Egresos Integrado
(Pesos)

MUNICIPIO DE TENANCINGO 0058

DEL 1 DE ENERO AL 31 DE DICIEMBRE DE 2019

Cuenta (3)	Concepto (4)	Egreso Ejercido (5)				Integración del Egreso Ejercido (6)
		Ayuntamiento	DIF	ODAS	Instituto del Deporte	
		A	B	C	D	E=A+B+C+D
7260	Acciones y participaciones de capital en el sector externo con fines de pol	0.00	0.00	0.00	0.00	0.00
7261	Acciones y participaciones de capital en el sector externo con fines de pol	0.00	0.00	0.00	0.00	0.00
7270	Acciones y participaciones de capital en el sector publico con fines de ges	0.00	0.00	0.00	0.00	0.00
7271	Adquisición de acciones del sector publico con fines de gestión de la liqui	0.00	0.00	0.00	0.00	0.00
7280	Acciones y participaciones de capital en el sector privado con fines de ges	0.00	0.00	0.00	0.00	0.00
7281	Adquisición de acciones de capital en el sector privado con fines de gestio	0.00	0.00	0.00	0.00	0.00
7290	Acciones y participaciones de capital en el sector externo con fines de adm	0.00	0.00	0.00	0.00	0.00
7291	Acciones y participaciones de capital en el sector externo con fines de adm	0.00	0.00	0.00	0.00	0.00
7300	COMPRA DE TITULOS Y VALORES	0.00	0.00	0.00	0.00	0.00
7310	Bonos	0.00	0.00	0.00	0.00	0.00
7311	Adquisición de bonos	0.00	0.00	0.00	0.00	0.00
7320	Valores representativos de deuda, adquiridos con fines de política economic	0.00	0.00	0.00	0.00	0.00
7321	Valores representativos de deuda, adquiridos con fines de política economic	0.00	0.00	0.00	0.00	0.00
7330	Valores representativos de deuda, adquiridos con fines de gestión de liquid	0.00	0.00	0.00	0.00	0.00
7331	Valores representativos de deuda, adquiridos con fines de gestión de liquid	0.00	0.00	0.00	0.00	0.00
7340	Obligaciones negociables adquiridas con fines de política económica	0.00	0.00	0.00	0.00	0.00
7341	Obligaciones negociables adquiridas con fines de política económica	0.00	0.00	0.00	0.00	0.00
7350	Obligaciones negociables adquiridas con fines de gestión de liquidez	0.00	0.00	0.00	0.00	0.00
7351	Adquisición de obligaciones	0.00	0.00	0.00	0.00	0.00
7390	Otros valores	0.00	0.00	0.00	0.00	0.00
7391	Fideicomisos para adquisición de títulos de crédito	0.00	0.00	0.00	0.00	0.00
7392	Reserva técnica	0.00	0.00	0.00	0.00	0.00
7393	Adquisición de otros valores	0.00	0.00	0.00	0.00	0.00
7400	CONCESION DE PRESTAMOS	0.00	0.00	0.00	0.00	0.00
7410	Concesión de prestamos a entidades paraestatales no empresariales y no fina	0.00	0.00	0.00	0.00	0.00
7411	Concesión de prestamos a entidades paraestatales no empresariales y no fina	0.00	0.00	0.00	0.00	0.00
7420	Concesión de prestamos a entidades paraestatales empresariales no financier	0.00	0.00	0.00	0.00	0.00
7421	Concesión de prestamos a entidades paraestatales empresariales no financier	0.00	0.00	0.00	0.00	0.00
7430	Concesión de prestamos a instituciones paraestatales publicas financieras c	0.00	0.00	0.00	0.00	0.00
7431	Concesión de prestamos a instituciones paraestatales publicas financieras c	0.00	0.00	0.00	0.00	0.00
7440	Concesión de prestamos a entidades federativas y municipios con fines de po	0.00	0.00	0.00	0.00	0.00
7441	Concesión de prestamos a entidades federativas y municipios con fines de po	0.00	0.00	0.00	0.00	0.00
7450	Concesión de prestamos al sector privado con fines de política económica	0.00	0.00	0.00	0.00	0.00
7451	Concesión de prestamos al sector privado con fines de política económica	0.00	0.00	0.00	0.00	0.00
7460	Concesión de prestamos al sector externo con fines de política económica	0.00	0.00	0.00	0.00	0.00
7461	Concesión de prestamos al sector externo con fines de política económica	0.00	0.00	0.00	0.00	0.00
7470	Concesión de prestamos al sector publico con fines de gestión de liquidez	0.00	0.00	0.00	0.00	0.00
7471	Concesión de prestamos al sector publico con fines de gestión de liquidez	0.00	0.00	0.00	0.00	0.00
7480	Concesión de prestamos al sector privado con fines de gestión de liquidez	0.00	0.00	0.00	0.00	0.00
7481	Concesión de prestamos al sector privado con fines de gestión de liquidez	0.00	0.00	0.00	0.00	0.00
7490	Concesión de prestamos al sector externo con fines de gestión de liquidez	0.00	0.00	0.00	0.00	0.00
7491	Concesión de prestamos al sector externo con fines de gestión de liquidez	0.00	0.00	0.00	0.00	0.00

Gobierno con Experiencia

Cuenta Pública 2019
Estado Analítico del Ejercicio del Presupuesto de Egresos Integrado
(Pesos)

MUNICIPIO DE TENANCINGO 0058

DEL 1 DE ENERO AL 31 DE DICIEMBRE DE 2019

Cuenta (3)	Concepto (4)	Egreso Ejercido (5)				Integración del Egreso Ejercido (6)
		Ayuntamiento	DIF	ODAS	Instituto del Deporte	
		A	B	C	D	E=A+B+C+D
7500	INVERSIONES EN FIDEICOMISOS, MANDATOS Y OTROS ANALOGOS	0.00	0.00	0.00	0.00	0.00
7510	Inversiones en fideicomisos del Poder Ejecutivo	0.00	0.00	0.00	0.00	0.00
7511	Inversiones en fideicomisos del Poder Ejecutivo	0.00	0.00	0.00	0.00	0.00
7520	Inversiones en fideicomisos del Poder Legislativo	0.00	0.00	0.00	0.00	0.00
7521	Inversiones en fideicomisos del Poder Legislativo	0.00	0.00	0.00	0.00	0.00
7530	Inversiones en fideicomisos del Poder Judicial	0.00	0.00	0.00	0.00	0.00
7531	Inversiones en fideicomisos del Poder Judicial	0.00	0.00	0.00	0.00	0.00
7540	Inversiones en fideicomisos públicos no empresariales y no financieros	0.00	0.00	0.00	0.00	0.00
7541	Inversiones en fideicomisos públicos no empresariales y no financieros	0.00	0.00	0.00	0.00	0.00
7550	Inversiones en fideicomisos públicos empresariales no financieros	0.00	0.00	0.00	0.00	0.00
7551	Inversiones en fideicomisos públicos empresariales no financieros	0.00	0.00	0.00	0.00	0.00
7560	Inversiones en fideicomisos públicos financieros	0.00	0.00	0.00	0.00	0.00
7561	Inversiones en fideicomisos públicos financieros	0.00	0.00	0.00	0.00	0.00
7570	Inversiones en fideicomisos de entidades federativas	0.00	0.00	0.00	0.00	0.00
7571	Inversiones en fideicomisos de entidades federativas	0.00	0.00	0.00	0.00	0.00
7580	Inversiones en fideicomisos de municipios	0.00	0.00	0.00	0.00	0.00
7581	Inversiones en fideicomisos de municipios	0.00	0.00	0.00	0.00	0.00
7590	Otras Inversiones en Fideicomisos	0.00	0.00	0.00	0.00	0.00
7591	Otras Inversiones en Fideicomisos	0.00	0.00	0.00	0.00	0.00
7600	OTRAS INVERSIONES FINANCIERAS	0.00	0.00	0.00	0.00	0.00
7610	Depósitos a largo plazo en moneda nacional	0.00	0.00	0.00	0.00	0.00
7611	Depósitos a largo plazo en moneda nacional	0.00	0.00	0.00	0.00	0.00
7620	Depósitos a largo plazo en moneda extranjera	0.00	0.00	0.00	0.00	0.00
7621	Depósitos a largo plazo en moneda extranjera	0.00	0.00	0.00	0.00	0.00
7900	PROVISIONES PARA CONTINGENCIAS Y OTRAS EROGACIONES ESPECIALES	0.00	0.00	0.00	0.00	0.00
7910	Contingencias por fenómenos naturales	0.00	0.00	0.00	0.00	0.00
7911	Contingencias por fenómenos naturales	0.00	0.00	0.00	0.00	0.00
7920	Contingencias socioeconómicas	0.00	0.00	0.00	0.00	0.00
7921	Contingencias socioeconómicas	0.00	0.00	0.00	0.00	0.00
7990	Otras erogaciones especiales	0.00	0.00	0.00	0.00	0.00
7991	Otras erogaciones especiales	0.00	0.00	0.00	0.00	0.00
SUBTOTAL		0.00	0.00	0.00	0.00	0.00
8000	PARTICIPACIONES Y APORTACIONES	0.00	0.00	0.00	0.00	0.00
8100	PARTICIPACIONES	0.00	0.00	0.00	0.00	0.00
8110	Fondo general de participaciones	0.00	0.00	0.00	0.00	0.00
8111	Fondo general de participaciones	0.00	0.00	0.00	0.00	0.00
8120	Fondo de fomento municipal	0.00	0.00	0.00	0.00	0.00
8121	Fondo de fomento municipal	0.00	0.00	0.00	0.00	0.00
8130	Participaciones de las entidades federativas a los municipios	0.00	0.00	0.00	0.00	0.00
8131	Participaciones a municipios en los ingresos federales	0.00	0.00	0.00	0.00	0.00
8132	Participaciones a municipios en los ingresos estatales	0.00	0.00	0.00	0.00	0.00
8140	Otros conceptos participables de la federación a entidades federativas	0.00	0.00	0.00	0.00	0.00
8141	Otros conceptos participables de la federación a entidades federativas	0.00	0.00	0.00	0.00	0.00
8150	Otros conceptos participables de la federación a municipios	0.00	0.00	0.00	0.00	0.00
8151	Otros conceptos participables de la federación a municipios	0.00	0.00	0.00	0.00	0.00
8160	Convenios de colaboración administrativa	0.00	0.00	0.00	0.00	0.00
8161	Convenios de colaboración administrativa	0.00	0.00	0.00	0.00	0.00
8300	APORTACIONES	0.00	0.00	0.00	0.00	0.00
8310	Aportaciones de la federación a las entidades federativas	0.00	0.00	0.00	0.00	0.00
8311	Aportaciones de la federación a las entidades federativas	0.00	0.00	0.00	0.00	0.00
8320	Aportaciones de la federación a municipios	0.00	0.00	0.00	0.00	0.00

Gobierno con Experiencia

Cuenta Pública 2019
Estado Analítico del Ejercicio del Presupuesto de Egresos Integrado
(Pesos)

MUNICIPIO DE TENANCINGO 0058

DEL 1 DE ENERO AL 31 DE DICIEMBRE DE 2019

Cuenta (3)	Concepto (4)	Egreso Ejercido (5)				Integración del Egreso Ejercido (6)
		Ayuntamiento	DIF	ODAS	Instituto del Deporte	
		A	B	C	D	E=A+B+C+D
8321	Aportaciones de la federación a municipios	0.00	0.00	0.00	0.00	0.00
8330	Aportaciones de las entidades federativas a los municipios	0.00	0.00	0.00	0.00	0.00
8331	Aportaciones a municipios del Fondo de Aportaciones para la Infraestructura	0.00	0.00	0.00	0.00	0.00
8332	Aportaciones a municipios del Fondo de Aportaciones para el Fortalecimiento	0.00	0.00	0.00	0.00	0.00
8340	Aportaciones previstas en leyes y decretos al sistema de protección social	0.00	0.00	0.00	0.00	0.00
8341	Aportaciones previstas en leyes y decretos al sistema de protección social	0.00	0.00	0.00	0.00	0.00
8350	Aportaciones previstas en leyes y decretos compensatorias a entidades feder	0.00	0.00	0.00	0.00	0.00
8351	Aportaciones previstas en leyes y decretos compensatorias a entidades feder	0.00	0.00	0.00	0.00	0.00
8500	CONVENIOS	0.00	0.00	0.00	0.00	0.00
8510	Convenios de reasignación	0.00	0.00	0.00	0.00	0.00
8511	Convenios de reasignación	0.00	0.00	0.00	0.00	0.00
8520	Convenios de descentralización	0.00	0.00	0.00	0.00	0.00
8521	Convenios de descentralización	0.00	0.00	0.00	0.00	0.00
8530	Otros Convenios	0.00	0.00	0.00	0.00	0.00
8531	Otros Convenios	0.00	0.00	0.00	0.00	0.00
SUBTOTAL		0.00	0.00	0.00	0.00	0.00
9000	DEUDA PUBLICA	4,592,741.19	310,000.00	0.00	0.00	4,902,741.19
9100	AMORTIZACION DE LA DEUDA PUBLICA	0.00	0.00	0.00	0.00	0.00
9110	Amortización de la deuda interna con instituciones de crédito	0.00	0.00	0.00	0.00	0.00
9111	Amortización de capital	0.00	0.00	0.00	0.00	0.00
9112	Actualización de la deuda	0.00	0.00	0.00	0.00	0.00
9120	Amortización de la deuda interna por emisión de títulos y valores	0.00	0.00	0.00	0.00	0.00
9121	Amortización de la deuda interna por emisión de títulos y valores	0.00	0.00	0.00	0.00	0.00
9130	Amortización de arrendamientos financieros nacionales	0.00	0.00	0.00	0.00	0.00
9131	Amortización de arrendamientos financieros nacionales	0.00	0.00	0.00	0.00	0.00
9140	Amortización de la deuda externa con instituciones de crédito	0.00	0.00	0.00	0.00	0.00
9141	Amortización de la deuda externa con instituciones de crédito	0.00	0.00	0.00	0.00	0.00
9150	Amortización de deuda externa con organismos financieros internacionales	0.00	0.00	0.00	0.00	0.00
9151	Amortización de deuda externa con organismos financieros internacionales	0.00	0.00	0.00	0.00	0.00
9160	Amortización de la deuda bilateral	0.00	0.00	0.00	0.00	0.00
9161	Amortización de la deuda bilateral	0.00	0.00	0.00	0.00	0.00
9170	Amortización de la deuda externa por emisión de títulos y valores	0.00	0.00	0.00	0.00	0.00
9171	Amortización de la deuda externa por emisión de títulos y valores	0.00	0.00	0.00	0.00	0.00
9180	Amortización de arrendamientos financieros internacionales	0.00	0.00	0.00	0.00	0.00
9181	Amortización de arrendamientos financieros internacionales	0.00	0.00	0.00	0.00	0.00
9200	INTERESES DE LA DEUDA PUBLICA	0.00	0.00	0.00	0.00	0.00
9210	Intereses de la deuda interna con instituciones de crédito	0.00	0.00	0.00	0.00	0.00
9211	Intereses de la deuda	0.00	0.00	0.00	0.00	0.00
9220	Intereses derivados de la colocación de títulos y valores	0.00	0.00	0.00	0.00	0.00
9221	Intereses derivados de la colocación de títulos y valores	0.00	0.00	0.00	0.00	0.00
9230	Intereses por arrendamientos financieros nacionales	0.00	0.00	0.00	0.00	0.00
9231	Intereses por arrendamientos financieros nacionales	0.00	0.00	0.00	0.00	0.00
9240	Intereses de la deuda externa con instituciones de crédito	0.00	0.00	0.00	0.00	0.00
9241	Intereses de la deuda externa con instituciones de crédito	0.00	0.00	0.00	0.00	0.00
9250	Intereses de la deuda con organismos financieros internacionales	0.00	0.00	0.00	0.00	0.00
9251	Intereses de la deuda con organismos financieros internacionales	0.00	0.00	0.00	0.00	0.00
9260	Intereses de la deuda bilateral	0.00	0.00	0.00	0.00	0.00
9261	Intereses de la deuda bilateral	0.00	0.00	0.00	0.00	0.00
9270	Intereses derivados de la colocación de títulos y valores en el exterior	0.00	0.00	0.00	0.00	0.00
9271	Intereses derivados de la colocación de títulos y valores en el exterior	0.00	0.00	0.00	0.00	0.00

Gobierno con Experiencia

Cuenta Pública 2019
Estado Analítico del Ejercicio del Presupuesto de Egresos Integrado
(Pesos)

MUNICIPIO DE TENANCINGO 0058 — DEL 1 DE ENERO AL 31 DE DICIEMBRE DE 2019

Cuenta (3)	Concepto (4)	Egreso Ejercido (5)				Integración del Egreso Ejercido (6)
		Ayuntamiento	DIF	ODAS	Instituto del Deporte	
		A	B	C	D	E=A+B+C+D
9280	Intereses por arrendamientos financieros internacionales	0.00	0.00	0.00	0.00	0.00
9281	Intereses por arrendamientos financieros internacionales	0.00	0.00	0.00	0.00	0.00
9300	COMISIONES DE LA DEUDA PUBLICA	0.00	0.00	0.00	0.00	0.00
9310	Comisiones de la deuda publica interna	0.00	0.00	0.00	0.00	0.00
9311	Comisiones de la deuda publica	0.00	0.00	0.00	0.00	0.00
9320	Comisiones de la deuda publica externa	0.00	0.00	0.00	0.00	0.00
9321	Comisiones de la deuda publica externa	0.00	0.00	0.00	0.00	0.00
9400	GASTOS DE LA DEUDA PUBLICA	0.00	0.00	0.00	0.00	0.00
9410	Gastos de la deuda publica interna	0.00	0.00	0.00	0.00	0.00
9411	Gastos de la deuda publica	0.00	0.00	0.00	0.00	0.00
9420	Gastos de la deuda publica externa	0.00	0.00	0.00	0.00	0.00
9421	Gastos de la deuda publica externa	0.00	0.00	0.00	0.00	0.00
9500	COSTO POR COBERTURAS	0.00	0.00	0.00	0.00	0.00
9510	Costos por coberturas	0.00	0.00	0.00	0.00	0.00
9511	Gastos por coberturas en tasas de interés	0.00	0.00	0.00	0.00	0.00
9512	Gastos por otras coberturas	0.00	0.00	0.00	0.00	0.00
9600	APOYOS FINANCIEROS	0.00	0.00	0.00	0.00	0.00
9610	Apoyos a intermediarios financieros	0.00	0.00	0.00	0.00	0.00
9611	Apoyos a intermediarios financieros	0.00	0.00	0.00	0.00	0.00
9620	Apoyos a ahorradores y deudores del sistema financiero nacional	0.00	0.00	0.00	0.00	0.00
9621	Apoyos a ahorradores y deudores del sistema financiero nacional	0.00	0.00	0.00	0.00	0.00
9900	ADEUDOS DE EJERCICIOS FISCALES ANTERIORES (ADEFAS)	4,592,741.19	310,000.00	0.00	0.00	4,902,741.19
9910	ADEFAS	4,592,741.19	310,000.00	0.00	0.00	4,902,741.19
9911	Por el ejercicio inmediato anterior	4,592,741.19	310,000.00	0.00	0.00	4,902,741.19
9912	Por ejercicios anteriores	0.00	0.00	0.00	0.00	0.00
SUBTOTAL		4,592,741.19	310,000.00	0.00	0.00	4,902,741.19
	TOTAL PARTIDAS:	350,488,296.66	13,516,393.74	26,179,680.48	2,358,874.18	392,543,445.06

Nota 1: El subsidio por parte del municipio no se registra como egreso ejercido en éste, debido a que los organismos descentralizados registran sus operaciones ordinarias en el capítulo de gasto correspondiente de acuerdo con el clasificador por objeto del gasto.

PRESIDENCIA MUNICIPAL
PRESIDENTE
LIC. GABRIEL CALLEGOS GARCIA
2019 2021
Gobierno con Experiencia
Ayuntamiento de Tenancingo

TESORERÍA MUNICIPAL
TESORERA
MTRA. H.P. [illegible]
2019 2021
Gobierno con Experiencia
Ayuntamiento de Tenancingo

SECRETARÍA DEL AYUNTAMIENTO
SECRETARIO
LIC. [illegible]
2019 2021
Gobierno con Experiencia
Ayuntamiento de Tenancingo

Gobierno con Experiencia

Cuenta Pública 2019
Estado Analítico del Ejercicio del Presupuesto de Egresos
Clasificación Económica (por Tipo de Gasto)
(Pesos)

MUNICIPIO DE TENANCINGO 0058 **DEL 1 DE ENERO AL 31 DE DICIEMBRE DE 2019**

Concepto (3)	Egresos							Subejercicio (11)
	Aprobado (4)	Ampliaciones / (Reducciones) (5)	Modificado (6)	Comprometido (7)	Devengado (8)	Ejercido (9)	Pagado (10)	
Gasto Corriente (12)	257,992,973.30	9,649,516.53	267,642,489.83	747,107.41	52,733,094.63	262,406,249.16	208,926,047.12	5,236,240.67
Gasto de Capital (13)	85,872,349.61	-1,467,658.33	84,404,691.28	300,000.00	21,069,502.21	105,450,525.34	84,081,023.13	-21,045,834.06
Amortización de la Deuda y disminución de Pasivos (14)	12,774,599.39	-8,181,858.20	4,592,741.19	0.00	0.00	4,592,741.19	4,592,741.19	0.00
Pensiones y Jubilaciones (15)	0.00	0.00	0.00	0.00	0.00	0.00	0.00	0.00
Participaciones (16)	0.00	0.00	0.00	0.00	0.00	0.00	0.00	0.00
Total del Gasto (17)	356,639,922.30	0.00	356,639,922.30	1,047,107.41	73,802,596.84	372,449,515.69	297,599,811.44	-15,809,593.39

PRESIDENCIA MUNICIPAL
LIC. GABRIEL GALLEGOS GARCIA
2018 2021
Gobierno con Experiencia
Ayuntamiento de Tenancingo

TESORERÍA MUNICIPAL
MTRA. H.P. IRMA GONZALEZ PECERRA
2021
Gobierno con Experiencia
Ayuntamiento de Tenancingo

SECRETARÍA DEL AYUNTAMIENTO
LIC. JUAN CESAR LOPEZ VASQUEZ
2021
Gobierno con Experiencia
Ayuntamiento de Tenancingo

Gobierno con Experiencia

Cuenta Pública 2019
Estado Analítico del Ejercicio del Presupuesto de Egresos
Clasificación Administrativa
(Pesos)

MUNICIPIO TENANCINGO 0058 **AL 31 DE DICIEMBRE DE 2019**

DEPENDENCIA (3)		Aprobado (4)	Ampliaciones / Reducciones (5)	Modificado (6)	Comprometido (7)	Devengado (8)	Ejercido (9)	Pagado (10)	Subejercicio (11)
A00	PRESIDENCIA	32,398,799.93	15,098,438.33	47,495,238.26	0.00	6,148,648.10	47,358,046.14	41,207,397.95	139,192.12
A01	COMUNICACIÓN SOCIAL	1,035,072.56	1,330,912.18	2,366,584.76	0.00	429,785.12	2,297,299.96	1,867,514.84	69,284.80
A02	DERECHOS HUMANOS	18,600.00	6,582.54	25,182.54	0.00	4,001.30	10,182.54	6,181.24	15,000.00
B00	SINDICATURAS	3,795,193.81	-385,889.45	3,429,304.36	0.00	1,161,488.93	3,388,732.08	2,227,243.15	40,572.28
C00	REGIDURIAS	16,019,928.45	1,604,539.59	17,624,468.04	0.00	6,031,048.85	17,271,974.55	11,240,927.70	352,493.49
D00	SECRETARIA DEL AYUNTAMIENTO	2,629,595.99	-427,890.18	2,201,705.81	0.00	665,894.70	2,170,049.26	1,504,154.56	31,656.55
E00	ADMINISTRACIÓN	14,998,778.52	1,422,258.62	16,421,037.14	0.00	3,211,174.32	16,289,149.27	13,077,974.95	131,887.87
E01	PLANEACIÓN	187,200.00	-132,000.00	55,200.00	0.00	0.00	9,440.10	9,440.10	45,759.90
F00	DESARROLLO URBANO Y OBRAS PUBLICAS	93,382,938.00	314,507.80	93,707,445.70	300,000.00	24,707,563.69	114,527,774.18	89,520,210.49	-20,820,327.48
G00	ECOLOGÍA	54,532,138.33	-6,672,743.43	47,859,394.90	0.00	6,560,088.86	47,699,200.45	41,109,113.59	160,194.45
H00	SERVICIOS PUBLICOS	2,671,778.09	35,648.64	2,707,424.73	0.00	611,383.21	2,585,340.53	1,973,977.32	122,084.20
I01	DESARROLLO SOCIAL	5,287,200.07	-310,861.14	4,976,338.93	0.00	1,381,934.33	4,436,799.02	3,054,864.69	539,539.91
J00	GOBIERNO MUNICIPAL	3,384,007.67	62,429.94	3,446,437.61	0.00	1,162,627.57	3,364,271.90	2,171,644.33	82,165.71
K00	CONTRALORIA	5,334,328.64	-1,273,037.38	4,061,291.26	0.00	1,243,748.85	3,922,070.80	2,678,323.95	139,220.46
L00	TESORERIA	52,054,343.50	-17,089,975.39	34,964,368.11	0.00	2,856,346.12	34,843,175.23	31,986,829.11	121,192.88
M00	CONSEJERIA JURIDICA	4,437,051.45	357,949.02	4,795,000.47	0.00	1,399,490.98	4,696,854.27	3,199,363.29	198,146.20
N00	DIRECCIÓN DE DESARROLLO ECONOMICO	13,210,873.22	619,946.01	13,830,819.23	0.00	3,698,708.58	13,278,487.11	9,579,778.53	552,332.12
N01	DESARROLLO AGROPECUARIO	7,811,581.17	-3,131,798.06	4,679,783.11	0.00	1,050,602.20	3,436,065.92	2,385,463.72	1,243,717.19
O00	EDUCACIÓN CULTURAL Y BIENESTAR SOCIAL	4,172,140.07	459,898.77	4,632,038.84	0.00	1,306,216.77	4,331,519.33	3,025,302.56	300,519.51
Q00	SEGURIDAD PUBLICA Y TRANSITO	35,939,731.64	7,360,985.33	43,300,716.97	747,107.41	8,402,433.52	42,865,158.35	33,715,617.42	435,558.62
S00	UNIDAD DE INFORMACIÓN, PLANEACIÓN, PROGRAMACIÓN Y EVALUACIÓN	3,330,040.27	730,100.24	4,060,140.51	0.00	1,709,436.75	3,767,924.70	2,058,487.95	292,215.81
	TOTAL:	358,639,922.30	0.00	358,639,922.30	1,047,107.41	73,802,596.84	372,449,615.69	297,599,811.44	-16,809,593.39

PRESIDENCIA MUNICIPAL
LIC. GABRIEL GALLEGOS GARCIA
2019 — 2021
Gobierno con Experiencia
Ayuntamiento de Tenancingo

MUNICIPAL
TESORERO
H.P. RAUL GONZALEZ BECERRA
2019 — 2021
Gobierno con Experiencia
Ayuntamiento de Tenancingo

SECRETARIA DEL AYUNTAMIENTO
LIC. JULIO CESAR LOPEZ VASQUEZ
2019 — 2021
Gobierno con Experiencia
Ayuntamiento de Tenancingo

Gobierno con Experiencia

Cuenta Pública 2019
Estado Analítico del Ejercicio Presupuestal de Egresos Clasificación Funcional (Finalidad y Función)
(Pesos)

MUNICIPIO TENANCINGO 0058 — AL 31 DE DICIEMBRE DE 2019

	Finalidad y Función (3)	Aprobado (4)	Ampliaciones / Reducciones (5)	Modificado (6)	Comprometido (7)	Devengado (8)	Ejercido (9)	Pagado (10)	Subejercicio (11)
01	Gobierno	176,089,272.45	8,534,928.07	184,624,200.52	747,107.41	34,463,921.20	182,434,053.81	147,223,025.20	2,190,146.71
01	Legislación								
02	Justicia	18,600.00	6,582.54	25,182.54	0.00	4,001.30	10,182.54	6,181.24	15,000.00
03	Coordinación de la política de gobierno	64,946,240.38	14,618,419.25	79,564,659.63	0.00	17,003,087.24	78,706,922.29	61,703,835.05	857,737.34
04	Relaciones exteriores	324,000.00	458,599.01	782,599.01	0.00	15,307.12	745,433.52	730,126.40	37,165.49
05	Asuntos financieros y hacendarios	60,380,992.07	-5,036,723.45	55,344,268.62	0.00	7,774,257.19	54,856,180.66	47,081,923.47	488,087.96
06	Seguridad nacional								
07	Asuntos de orden público y seguridad interior	35,939,731.64	7,360,955.33	43,300,718.97	747,107.41	8,402,433.52	42,855,158.35	33,715,617.42	435,558.62
08	Otros servicios generales	14,479,708.36	-8,872,934.61	5,606,773.75	0.00	1,264,834.83	5,250,176.45	3,985,341.82	356,597.30
02	Desarrollo social	158,026,009.05	2,017,621.24	160,043,630.29	300,000.00	35,153,778.10	179,721,787.78	143,268,009.66	-19,678,157.49
01	Protección ambiental	84,994,591.55	-15,778,308.09	49,216,283.46	0.00	6,590,066.88	49,056,089.01	42,466,002.15	160,194.45
02	Vivienda y servicios a la comunidad	83,572,077.36	17,645,891.70	101,218,969.06	300,000.00	26,875,540.14	121,897,380.42	94,721,840.28	-20,678,411.36
03	Salud	2,379,640.76	1,030,522.58	3,410,363.34	0.00	1,010,403.24	3,217,405.23	2,207,001.99	192,958.11
04	Recreación, cultura y otras manifestaciones sociales	669,751.90	-2,791.56	666,960.34	0.00	160,104.73	542,795.41	382,690.68	124,164.93
05	Educación	3,502,388.17	462,690.33	3,965,078.50	0.00	1,146,112.04	3,788,723.92	2,642,611.88	176,354.58
06	Protección social	2,907,359.31	-1,341,383.72	1,565,975.59	0.00	371,531.09	1,219,393.79	847,862.70	346,581.80
07	Otros asuntos sociales								
03	Desarrollo económico	22,524,640.80	-10,552,549.31	11,972,091.49	0.00	3,184,897.54	10,293,674.10	7,108,776.56	1,678,417.39
01	Asuntos económicos, comerciales y laborales en general	214,640.00	-32,000.00	182,640.00	0.00	6,797.60	52,256.14	45,458.54	130,383.86
02	Agropecuaria, silvicultura, pesca y caza	7,833,181.17	-3,153,398.06	4,679,783.11	0.00	1,050,602.20	3,436,065.92	2,385,463.72	1,243,717.19
03	Combustibles y energía	6,249,261.35	-6,249,261.35	0.00	0.00	0.00	0.00	0.00	0.00
04	Minería, manufacturas y construcción	3,904,273.66	466,479.76	4,370,753.42	0.00	1,311,956.99	4,308,426.26	2,996,469.27	62,327.16
05	Transporte								
06	Comunicaciones								
07	Turismo	3,590,984.62	-948,888.06	2,642,096.56	0.00	827,340.75	2,486,057.38	1,658,716.63	156,039.18
08	Ciencia, tecnología e innovación								
09	Otras industrias y otros asuntos económicos	732,300.00	-635,481.60	96,818.40	0.00	-11,800.00	10,868.40	22,668.40	85,950.00
04	Otras no clasificadas en funciones anteriores								
01	Transacciones de la deuda pública / costo financiero de la deuda								
02	Transferencias, participaciones y aportaciones entre diferentes niveles y órdenes de gobierno								
03	Saneamiento del sistema financiero								
04	Adeudos de ejercicios fiscales anteriores								
	TOTAL:	358,639,922.30	0.00	358,639,922.30	1,047,107.41	73,802,596.84	372,449,615.69	297,599,811.44	-15,809,593.39

PRESIDENCIA MUNICIPAL
PRESIDENTE
LIC. GABRIEL GALLEGOS GARCIA
2019 2021
Gobierno con Experiencia
Ayuntamiento de Tenancingo

TESORERIA MUNICIPAL
2019 2021
Gobierno con Experiencia
Ayuntamiento de Tenancingo

SECRETARIA DEL AYUNTAMIENTO
SECRETARIO
LIC. JULIO CESAR LOPEZ VASQUEZ
2019 2021
Gobierno con Experiencia
Ayuntamiento de Tenancingo

Gobierno con Experiencia

Cuenta Pública 2019
Gasto por Categoría Programática
(Pesos)

MUNICIPIO TENANCINGO 0058 **AL 31 DE DICIEMBRE DE 2019**

Concepto (3) *		Egresos							
		Aprobado (4)	Ampliaciones / Reducciones (5)	Modificado (6)	Comprometido (7)	Devengado (8)	Ejercido (9)	Pagado (10)	Subejercicio (11)
01020401	DERECHOS HUMANOS	18,600.00	6,582.54	25,182.54	0.00	4,001.30	10,182.54	6,181.24	15,000.00
01030101	CONDUCCIÓN DE LAS POLÍTICAS GENERALES DE GOBIERNO	32,072,799.93	14,639,839.32	46,712,639.25	0.00	6,133,341.07	46,610,612.62	40,477,271.55	102,026.63
01030201	DEMOCRACIA Y PLURALIDAD POLÍTICA	3,353,407.67	62,429.94	3,415,837.61	0.00	1,192,627.57	3,363,671.90	2,171,044.33	52,165.71
01030401	DESARROLLO DE LA FUNCIÓN PÚBLICA Y ÉTICA EN EL SERVICIO PÚBLICO	7,596,994.69	-138,926.81	7,458,067.88	0.00	2,405,235.78	7,310,802.88	4,905,567.10	147,265.00
01030402	SISTEMA ANTICORRUPCIÓN DEL ESTADO DE MÉXICO Y MUNICIPIOS	1,532,527.76	-1,500,000.00	32,527.76	0.00	0.00	0.00	0.00	32,527.76
01030501	ASISTENCIA JURÍDICA AL EJECUTIVO	48,600.00	0.00	48,600.00	0.00	1,800.00	5,000.00	3,200.00	43,600.00
01030801	POLITICA TERRITORIAL	230,100.00	74,107.54	304,207.54	0.00	6,000.00	258,807.54	252,807.54	45,400.00
01030902	REGLAMENTACION MUNICIPAL	18,649,524.44	1,176,649.41	19,826,173.85	0.00	6,696,941.55	19,442,023.81	12,745,082.26	384,150.04
01030903	MEDIACIÓN Y CONCILIACIÓN MUNICIPAL	1,462,285.89	304,319.85	1,766,605.74	0.00	567,141.27	1,716,003.54	1,148,862.27	50,602.20
01040101	RELACIONES EXTERIORES	324,000.00	458,599.01	782,599.01	0.00	15,307.12	745,433.52	730,126.40	37,165.49
01050202	FORTALECIMIENTO DE LOS INGRESOS	41,854,173.28	-7,006,499.43	34,847,673.85	0.00	2,851,846.12	34,777,589.57	31,925,743.45	70,084.28
01050205	PLANEACIÓN Y PRESUPUESTO BASADO EN RESULTADOS	3,467,440.27	577,517.36	4,044,957.63	0.00	1,711,236.75	3,788,841.82	2,077,605.07	256,115.81
01050206	CONSOLIDACIÓN DE LA ADMINISTRACIÓN PÚBLICA DE RESULTADOS	15,059,378.52	1,392,258.62	16,451,637.14	0.00	3,211,174.32	16,289,749.27	13,078,574.95	161,887.87
01070101	SEGURIDAD PÚBLICA	35,187,877.76	6,555,530.17	41,743,407.93	747,107.41	8,381,958.56	41,383,469.31	32,254,403.34	359,938.62
01070201	PROTECCIÓN CIVIL	751,853.88	805,455.16	1,557,309.04	0.00	20,474.96	1,481,680.04	1,461,214.08	75,620.00
01080101	PROTECCIÓN JURÍDICA DE LAS PERSONAS Y SUS BIENES	2,926,165.56	53,629.17	2,979,794.73	0.00	830,549.71	2,877,850.73	2,047,301.02	101,944.00
01080102	MODERNIZACIÓN DEL CATASTRO MEXIQUENSE	10,200,170.22	-10,083,475.96	116,694.26	0.00	4,500.00	65,585.66	61,085.66	51,108.60
01080301	COMUNICACIÓN PÚBLICA Y FORTALECIMIENTO INFORMATIVO	1,035,672.58	1,330,912.18	2,366,584.76	0.00	429,785.12	2,297,299.96	1,867,514.84	69,284.80
01080401	TRANSPARENCIA	160,500.00	-72,000.00	88,500.00	0.00	0.00	0.00	0.00	88,500.00
01080501	GOBIERNO ELECTRÓNICO	157,200.00	-102,000.00	55,200.00	0.00	0.00	9,440.10	9,440.10	45,759.90
02010101	GESTIÓN INTEGRAL DE RESIDUOS SÓLIDOS	23,206,746.44	-2,608.26	23,204,140.18	0.00	5,913,976.29	23,166,658.20	17,252,681.91	37,481.98
02010301	MANEJO DE AGUAS RESIDUALES, DRENAJE Y ALCANTARILLADO	10,462,453.22	-9,105,564.66	1,356,888.56	0.00	0.00	1,356,888.56	1,356,888.56	0.00
02010401	PROTECCIÓN AL AMBIENTE	1,309,750.00	-1,170,964.07	138,785.93	0.00	1,578.80	17,658.28	16,079.48	121,127.65
02010501	MANEJO SUSTENTABLE Y CONSERVACIÓN DE LOS ECOSISTEMAS Y LA BIODIVERSIDAD	30,015,639.89	-5,499,171.10	24,516,468.79	0.00	674,531.77	24,514,883.97	23,840,352.20	1,584.82
02020101	DESARROLLO URBANO	54,224,065.86	36,332,708.28	90,556,774.14	300,000.00	24,263,674.99	111,423,381.62	86,859,706.63	-20,866,607.48
02020301	MANEJO EFICIENTE Y SUSTENTABLE DEL AGUA	14,300,000.00	-14,300,000.00	0.00	0.00	0.00	0.00	0.00	0.00
02020401	ALUMBRADO PÚBLICO	1,109,610.47	379,965.99	1,489,576.46	0.00	437,889.79	1,488,696.46	1,050,807.76	880.00
02020501	VIVIENDA	6,817,448.00	-6,817,448.00	0.00	0.00	0.00	0.00	0.00	0.00
02020601	MODERNIZACIÓN DE LOS SERVICIOS COMUNALES	7,120,953.03	2,051,665.43	9,172,618.46	0.00	2,173,976.45	8,985,302.34	6,811,325.89	187,316.12
02030101	PREVENCIÓN MÉDICA PARA LA COMUNIDAD	2,379,840.76	1,030,522.58	3,410,363.34	0.00	1,010,403.24	3,217,405.23	2,207,001.99	192,958.11
02040201	CULTURA Y ARTE	669,751.90	-2,791.56	666,960.34	0.00	160,104.73	542,795.41	382,690.68	124,164.93
02050101	EDUCACIÓN BÁSICA	3,502,388.17	462,690.33	3,965,078.50	0.00	1,146,112.04	3,788,723.92	2,642,611.88	176,354.58
02060805	IGUALDAD DE TRATO Y OPORTUNIDADES PARA LA MUJER Y EL HOMBRE	1,357,390.85	-101,329.34	1,256,061.51	0.00	363,950.79	1,080,883.37	716,932.58	175,178.14
02060806	OPORTUNIDADES PARA LOS JÓVENES	1,549,968.46	-1,240,054.38	309,914.08	0.00	7,580.30	138,510.42	130,930.12	171,403.66
03010201	EMPLEO	214,640.00	-32,000.00	182,640.00	0.00	6,797.60	52,256.14	45,458.54	130,383.86
03020101	DESARROLLO AGRÍCOLA	3,340,006.17	188,601.94	3,528,608.11	0.00	1,047,902.20	3,397,141.12	2,349,238.92	131,466.99
03020102	FOMENTO A PRODUCTORES RURALES	372,060.00	-219,300.00	152,760.00	0.00	0.00	8,624.80	8,624.80	144,135.20
03020103	FOMENTO PECUARIO	251,500.00	-105,200.00	146,300.00	0.00	0.00	8,350.00	8,350.00	137,950.00

03020104	SANIDAD, INOCUIDAD Y CALIDAD AGROALIMENTARIA	387,625.00	-274,200.00	113,425.00	0.00	0.00	0.00	0.00	113,425.00
03020201	DESARROLLO FORESTAL	1,789,970.00	-1,410,600.00	379,370.00	0.00	0.00	5,750.00	5,750.00	373,620.00
03020301	FOMENTO ACUÍCOLA	1,122,080.00	-884,100.00	237,980.00	0.00	0.00	5,200.00	5,200.00	232,780.00
03020601	SEGUROS Y GARANTÍAS FINANCIERAS AGROPECUARIAS	569,940.00	-448,600.00	121,340.00	0.00	2,700.00	11,000.00	8,300.00	110,340.00
03030501	ELECTRIFICACIÓN	6,249,261.35	-6,249,261.35	0.00	0.00	0.00	0.00	0.00	0.00
03040201	MODERNIZACIÓN INDUSTRIAL	3,904,273.66	466,479.76	4,370,753.42	0.00	1,311,956.99	4,308,426.26	2,996,469.27	62,327.16
03070101	FOMENTO TURÍSTICO	3,590,984.62	-948,888.06	2,642,096.56	0.00	827,340.75	2,486,057.38	1,658,716.63	156,039.18
03090301	PROMOCIÓN ARTESANAL	732,300.00	-635,481.60	96,818.40	0.00	-11,800.00	10,868.40	22,668.40	85,950.00
	TOTAL:	356,639,922.30	0.00	356,639,922.30	1,047,107.41	73,802,596.84	372,449,515.69	297,599,811.44	-15,809,693.39

PRESIDENTE
LIC. GABRIEL GALLEGOS GARCIA

PRESIDENCIA MUNICIPAL
2018 2021
Gobierno con Experiencia
Ayuntamiento de Tenancingo

TESORERA
MTRA. H.P. [illegible] GONZALEZ CECERRA

TESORERÍA MUNICIPAL
2018 2021
Gobierno con Experiencia
Ayuntamiento de Tenancingo

SECRETARIO
LIC. [illegible] CESAR LOPEZ VASQUEZ

SECRETARIA
AYUNTAMIENTO
2018 2021
Gobierno con Experiencia
Ayuntamiento de Tenancingo

Gobierno con Experiencia

Sistema de Coordinación Hacendaria del Estado de México con sus Municipios
Manual para la Planeacion, Programación y Presupuestación Municipal 2019

Presupuesto Basado en Resultados Municipal

MUNICIPIO DE:
TENANCINGO

Del 1 de enero al 31 de diciembre de 2019

		(Clave)	(Denominación)
MUNICIPIO DE TENANCINGO ENTE PÚBLICO: 0058	Programa Presupuestario	01020401	Derechos Humanos
	Proyecto	010204010101	Investigación, Capacitación, Promoción Y Divulgación De Los Derechos Humanos
PbRM-02a CALENDARIZACION DE METAS DE ACTIVIDAD POR PROYECTO	Dependencia General	A02	Derechos Humanos
	Dependencia Auxiliar	102	Derechos Humanos

Código	Descripción de las Metas de la Actividad	Unidad de Medida	Cantidad Programada Anual	Calendarización de Metas Fisicas							
				Primer Trimestre		Segundo Trimestre		Tercer Trimestre		Cuarto Trimestre	
				Abs	%	Abs	%	Abs	%	Abs	%
25	Realizacion de platicas a instituciones educativas sobre derechos humanos	Platicas	30.00	7.00	23.33	8.00	26.67	7.00	23.33	8.00	26.67
26	Apoyo de la defensoria para la realizacion de conferencias por parte de la codhem en el municipio	Apoyo	14.00	3.00	21.43	4.00	28.57	3.00	21.43	4.00	28.57
27	Campana de difusion de los derechos humanos	Campana	10.00	2.00	20.00	3.00	30.00	2.00	20.00	3.00	30.00
28	Supervision de ingresos de infracciones a comandancia municipal	Supervision	150.00	30.00	20.00	40.00	26.67	30.00	20.00	50.00	33.33
29	Supervision en operativos mochila realizados por instituciones policiacas a instituciones educativas	Supervision	30.00	10.00	33.33	5.00	16.67	10.00	33.33	5.00	16.67
30	Asesoria en materia de derechos humanos	Asesoria	300.00	75.00	25.00	75.00	25.00	75.00	25.00	75.00	25.00
31	Supervision de centros de rehabilitacion de adicciones	Supervision	50.00	15.00	30.00	10.00	20.00	15.00	30.00	10.00	20.00

ELABORÓ

L.A.S. Gerardo González Quintero
Defensor de los Derechos Humanos

REVISÓ

L.A.S. Gerardo González Quintero
Defensor de los Derechos Humanos

AUTORIZÓ

L.C.P. y A.P. Jorge Sabino Mejia Rivera
Secretario Tecnico

Gobierno con Experiencia

Sistema de Coordinación Hacendaria del Estado de México con sus Municipios
Manual para la Planeacion, Programación y Presupuestación Municipal 2019

Presupuesto Basado en Resultados Municipal

MUNICIPIO DE:
TENANCINGO

Del 1 de enero al 31 de diciembre de 2019

		(Clave)	(Denominación)
MUNICIPIO DE TENANCINGO ENTE PÚBLICO: 0058		Programa Presupuestario	01020401 Derechos Humanos
		Proyecto	010204010101 Investigación, Capacitación, Promoción Y Divulgación De Los Derechos Humanos
PbRM-02a	CALENDARIZACION DE METAS DE ACTIVIDAD POR PROYECTO	Dependencia General	A02 Derechos Humanos
		Dependencia Auxiliar	102 Derechos Humanos

Código	Descripción de las Metas de la Actividad	Unidad de Medida	Cantidad Programada Anual	Calendarización de Metas Fisicas							
				Primer Trimestre		Segundo Trimestre		Tercer Trimestre		Cuarto Trimestre	
				Abs	%	Abs	%	Abs	%	Abs	%

ELABORÓ

L.A.S. Gerardo González Quintero
Defensor de los Derechos Humanos

REVISÓ

L.A.S. Gerardo González Quintero
Defensor de los Derechos Humanos

AUTORIZÓ

L.C.P. y A.P. Jorge Sabino Mejia Rivera
Secretario Tecnico

Gobierno con Experiencia

Sistema de Coordinación Hacendaria del Estado de México con sus Municipios
Manual para la Planeacion, Programación y Presupuestación Municipal 2019

Presupuesto Basado en Resultados Municipal

MUNICIPIO DE:
TENANCINGO

Del 1 de enero al 31 de diciembre de 2019

		(Clave)	(Denominación)
MUNICIPIO DE TENANCINGO ENTE PÚBLICO: 0058		Programa Presupuestario	01030101	Conducción De Las Políticas Generales De Gobierno
		Proyecto	010301010101	Relaciones Públicas
PbRM-02a	CALENDARIZACION DE METAS DE ACTIVIDAD POR PROYECTO	Dependencia General	A00	Presidencia
		Dependencia Auxiliar	100	Secretaría Particular

Código	Descripción de las Metas de la Actividad	Unidad de Medida	Cantidad Programada Anual	Calendarización de Metas Fisicas							
				Primer Trimestre		Segundo Trimestre		Tercer Trimestre		Cuarto Trimestre	
				Abs	%	Abs	%	Abs	%	Abs	%
1	Asistencia a Eventos	Evento	44.00	11.00	25.00	11.00	25.00	11.00	25.00	11.00	25.00
2	Asistencia a Reuniones	Reunion	60.00	15.00	25.00	15.00	25.00	15.00	25.00	15.00	25.00

ELABORÓ

Lic. Vladimir Ramírez Becerril
Secretario Particular

REVISÓ

Lic. Vladimir Ramírez Becerril
Secretario Particular

AUTORIZÓ

L.C.P. Y A.P. Jorge Sabino Mejia Rivera
Secretario Tecnico

Gobierno con Experiencia

Sistema de Coordinación Hacendaria del Estado de México con sus Municipios
Manual para la Planeacion, Programación y Presupuestación Municipal 2019

Presupuesto Basado en Resultados Municipal

MUNICIPIO DE:
TENANCINGO

Del 1 de enero al 31 de diciembre de 2019

		(Clave)	(Denominación)
MUNICIPIO DE TENANCINGO ENTE PÚBLICO: 0058		Programa Presupuestario	01030101	Conducción De Las Políticas Generales De Gobierno
		Proyecto	010301010201	Audiencia Pública Y Consulta Popular
PbRM-02a	CALENDARIZACION DE METAS DE ACTIVIDAD POR PROYECTO	Dependencia General	A00	Presidencia
		Dependencia Auxiliar	100	Secretaría Particular

Código	Descripción de las Metas de la Actividad	Unidad de Medida	Cantidad Programada Anual	Calendarización de Metas Fisicas							
				Primer Trimestre		Segundo Trimestre		Tercer Trimestre		Cuarto Trimestre	
				Abs	%	Abs	%	Abs	%	Abs	%
3	Elaboracion y difusion de tripticos de informacion de tramites y servicios de las dependecias municipales	Triptico	12,000.00	3,000.00	25.00	3,000.00	25.00	3,000.00	25.00	3,000.00	25.00
4	Senalizacion de ubicacion y nombre de las dependecias	Senalamiento	8.00	2.00	25.00	2.00	25.00	2.00	25.00	2.00	25.00
5	Atencion y orientacion en el modulo de informacion	Ciudadano	3,600.00	0.00	0.00	1,200.00	33.33	1,200.00	33.33	1,200.00	33.33
6	Implementaion del sistema de gestion interna	Sistema	1.00	1.00	100.00	0.00	0.00	0.00	0.00	0.00	0.00
7	Registro y turno a dependencias de solicitudes varias	Documento	19,000.00	5,000.00	26.32	5,000.00	26.32	5,000.00	26.32	4,000.00	21.05
8	Seguimiento al cierre o conclusion de asuntos	Turno	15,100.00	3,775.00	25.00	3,775.00	25.00	3,775.00	25.00	3,775.00	25.00
9	Audiencia Ciudadana	Ciudadano	5,500.00	1,375.00	25.00	1,375.00	25.00	1,375.00	25.00	1,375.00	25.00

ELABORÓ

Lic. Vladimir Ramírez Becerril
Secretario Particular

REVISÓ

Lic. Vladimir Ramírez Becerril
Secretario Particular

AUTORIZÓ

L.C.P. Y A.P. Jorge Sabino Mejia Rivera
Secretario Tecnico

Gobierno con Experiencia

Sistema de Coordinación Hacendaria del Estado de México con sus Municipios
Manual para la Planeacion, Programación y Presupuestación Municipal 2019

Presupuesto Basado en Resultados Municipal

MUNICIPIO DE:
TENANCINGO

Del 1 de enero al 31 de diciembre de 2019

		(Clave)	(Denominación)
MUNICIPIO DE TENANCINGO ENTE PÚBLICO: 0058		Programa Presupuestario	01030101	Conducción De Las Políticas Generales De Gobierno
		Proyecto	010301010201	Audiencia Pública Y Consulta Popular
PbRM-02a	CALENDARIZACION DE METAS DE ACTIVIDAD POR PROYECTO	Dependencia General	A00	Presidencia
		Dependencia Auxiliar	100	Secretaría Particular

Código	Descripción de las Metas de la Actividad	Unidad de Medida	Cantidad Programada Anual	Calendarización de Metas Fisicas							
				Primer Trimestre		Segundo Trimestre		Tercer Trimestre		Cuarto Trimestre	
				Abs	%	Abs	%	Abs	%	Abs	%
10	Audiencia publica abierta	Audiencia	9.00	3.00	33.33	0.00	0.00	3.00	33.33	3.00	33.33

ELABORÓ

Lic. Vladimir Ramírez Becerril

Secretario Particular

REVISÓ

Lic. Vladimir Ramírez Becerril

Secretario Particular

AUTORIZÓ

L.C.P. Y A.P. Jorge Sabino Mejia Rivera

Secretario Tecnico

Gobierno con Experiencia

Sistema de Coordinación Hacendaria del Estado de México con sus Municipios
Manual para la Planeacion, Programación y Presupuestación Municipal 2019

Presupuesto Basado en Resultados Municipal

MUNICIPIO DE:
TENANCINGO

Del 1 de enero al 31 de diciembre de 2019

		(Clave)	(Denominación)
MUNICIPIO DE TENANCINGO ENTE PÚBLICO: 0058		Programa Presupuestario	01030201	Democracia Y Pluralidad Política
		Proyecto	010302010103	Capacitación Para El Desarrollo De La Cultura Política
PbRM-02a	CALENDARIZACION DE METAS DE ACTIVIDAD POR PROYECTO	Dependencia General	J00	Gobierno Municipal
		Dependencia Auxiliar	144	Gobernación

Código	Descripción de las Metas de la Actividad	Unidad de Medida	Cantidad Programada Anual	Calendarización de Metas Fisicas							
				Primer Trimestre		Segundo Trimestre		Tercer Trimestre		Cuarto Trimestre	
				Abs	%	Abs	%	Abs	%	Abs	%
224	Reuniones con organizaciones sociales para la solucion de conflictos sociopoliticos	Reuniones	12.00	3.00	25.00	3.00	25.00	3.00	25.00	3.00	25.00
225	Realizacion de verificaciones a establecimientos comerciales para constatar el cumplimiento de la reglamentacion municipal	Verificaciones	1,200.00	300.00	25.00	300.00	25.00	300.00	25.00	300.00	25.00
226	Realizacion de verificaciones a puestos en la via publica	Verificaciones	800.00	200.00	25.00	200.00	25.00	200.00	25.00	200.00	25.00
227	Realizacion de verificaciones a puestos en los mercados municipales	Verificaciones	800.00	200.00	25.00	200.00	25.00	200.00	25.00	200.00	25.00
228	Inspeccion de comerciante ambulantes irregulares en la via publica	Inspecciones	6,000.00	1,500.00	25.00	1,500.00	25.00	1,500.00	25.00	1,500.00	25.00
229	Visita a los administradores de los mercados municipales a efecto de verificar status de los comerciantes	Visitas	144.00	36.00	25.00	36.00	25.00	36.00	25.00	36.00	25.00
230	Visitas a los comerciantes establecidos	Visitas	70.00	15.00	21.43	15.00	21.43	15.00	21.43	25.00	35.71

ELABORÓ

Lic. Cirilo Lagunas Avilez
Director de Gobernación

REVISÓ

Lic. Cirilo Lagunas Avilez
Director de Gobernación

AUTORIZÓ

L.C.P. y A.P. Jorge Sabino Mejia Rivera
Secretario Tecnico

Gobierno con Experiencia

Sistema de Coordinación Hacendaria del Estado de México con sus Municipios
Manual para la Planeacion, Programación y Presupuestación Municipal 2019

Presupuesto Basado en Resultados Municipal

MUNICIPIO DE:
TENANCINGO

Del 1 de enero al 31 de diciembre de 2019

		(Clave)	(Denominación)
MUNICIPIO DE TENANCINGO ENTE PÚBLICO: 0058		Programa Presupuestario	01030201	Democracia Y Pluralidad Política
		Proyecto	010302010103	Capacitación Para El Desarrollo De La Cultura Política
PbRM-02a	CALENDARIZACION DE METAS DE ACTIVIDAD POR PROYECTO	Dependencia General	J00	Gobierno Municipal
		Dependencia Auxiliar	144	Gobernación

Código	Descripción de las Metas de la Actividad	Unidad de Medida	Cantidad Programada Anual	Calendarización de Metas Fisicas							
				Primer Trimestre		Segundo Trimestre		Tercer Trimestre		Cuarto Trimestre	
				Abs	%	Abs	%	Abs	%	Abs	%
231	Atencion a comerciantes ambulantes y establecidos	Comerciantes	500.00	125.00	25.00	125.00	25.00	125.00	25.00	125.00	25.00
232	Autorizacion de eventos culturales, deportivos y sociales	Eventos	50.00	12.00	24.00	12.00	24.00	12.00	24.00	14.00	28.00
233	Reuniones con organizaciones sociales para la solución de conflictos sociopoliticos	Reuniones	12.00	3.00	25.00	3.00	25.00	3.00	25.00	3.00	25.00
234	Distribucion de tripticos sobre contenidos de normatividad civica y democratica	Triptico	2,000.00	500.00	25.00	500.00	25.00	500.00	25.00	500.00	25.00

ELABORÓ

Lic. Cirilo Lagunas Avilez
Director de Gobernación

REVISÓ

Lic. Cirilo Lagunas Avilez
Director de Gobernación

AUTORIZÓ

L.C.P. y A.P. Jorge Sabino Mejia Rivera
Secretario Tecnico

Gobierno con Experiencia

Sistema de Coordinación Hacendaria del Estado de México con sus Municipios
Manual para la Planeacion, Programación y Presupuestación Municipal 2019

Presupuesto Basado en Resultados Municipal

MUNICIPIO DE:
TENANCINGO

Del 1 de enero al 31 de diciembre de 2019

		(Clave)	(Denominación)
MUNICIPIO DE TENANCINGO ENTE PÚBLICO: 0058	Programa Presupuestario	01030401	Desarrollo De La Función Pública Y Ética En El Servicio Público
	Proyecto	010304010101	Fiscalización, Control Y Evaluación Interna De La Gestión Pública
PbRM-02a CALENDARIZACION DE METAS DE ACTIVIDAD POR PROYECTO	Dependencia General	B00	Sindicaturas
	Dependencia Auxiliar	B01	Sindicatura

Código	Descripción de las Metas de la Actividad	Unidad de Medida	Cantidad Programada Anual	Calendarización de Metas Fisicas							
				Primer Trimestre		Segundo Trimestre		Tercer Trimestre		Cuarto Trimestre	
				Abs	%	Abs	%	Abs	%	Abs	%
32	Elaboracion de carteles informativos	Cartel	2.00	0.00	0.00	1.00	50.00	0.00	0.00	1.00	50.00
33	Asistir a sesiones de cabildo	Sesion	52.00	13.00	25.00	13.00	25.00	13.00	25.00	13.00	25.00
34	Revision de la cuenta publica	Revision	13.00	3.00	23.08	4.00	30.77	3.00	23.08	3.00	23.08
35	Revision de la Deuda Publica	Revision	13.00	3.00	23.08	4.00	30.77	3.00	23.08	3.00	23.08
36	Regularizacion de los bienes inmuebles Municipales	Acto	12.00	3.00	25.00	3.00	25.00	3.00	25.00	3.00	25.00
37	Diligencias de notificacion solicitadas por diferentes autoridades	Notificacion	24.00	6.00	25.00	6.00	25.00	6.00	25.00	6.00	25.00
38	Recursos Administrativos de inconformidad	Recursos Administrativos	4.00	1.00	25.00	1.00	25.00	1.00	25.00	1.00	25.00

ELABORÓ

L.D.G. Deyanira Domínguez Reynoso
Sindico Municipal

REVISÓ

L.D.G. Deyanira Domínguez Reynoso
Sindico Municipal

AUTORIZÓ

L.C.P. y A.P. Jorge Sabino Mejia Rivera
Secretario Tecnico

Gobierno con Experiencia

Sistema de Coordinación Hacendaria del Estado de México con sus Municipios
Manual para la Planeacion, Programación y Presupuestación Municipal 2019

Presupuesto Basado en Resultados Municipal

MUNICIPIO DE:
TENANCINGO

Del 1 de enero al 31 de diciembre de 2019

		(Clave)	(Denominación)
MUNICIPIO DE TENANCINGO ENTE PÚBLICO: 0058	Programa Presupuestario	01030401	Desarrollo De La Función Pública Y Ética En El Servicio Público
	Proyecto	010304010101	Fiscalización, Control Y Evaluación Interna De La Gestión Pública
PbRM-02a CALENDARIZACION DE METAS DE ACTIVIDAD POR PROYECTO	Dependencia General	B00	Sindicaturas
	Dependencia Auxiliar	B01	Sindicatura

Código	Descripción de las Metas de la Actividad	Unidad de Medida	Cantidad Programada Anual	Calendarización de Metas Fisicas							
				Primer Trimestre		Segundo Trimestre		Tercer Trimestre		Cuarto Trimestre	
				Abs	%	Abs	%	Abs	%	Abs	%
39	Revisar y firmar los cortes de caja de la Tesoreria municipal	Revision	48.00	12.00	25.00	12.00	25.00	12.00	25.00	12.00	25.00
40	Intervenir en la formulacion del inventario de bienes Muebles del Municipio	Actualizacion	2.00	1.00	50.00	0.00	0.00	0.00	0.00	1.00	50.00
41	Verificar que los remates publicos se realicen en los terminos de las leyes respectivas	Subasta	2.00	1.00	50.00	0.00	0.00	0.00	0.00	1.00	50.00
42	Verificar que los Servidores Publicos de Ayuntamiento cumplan con la presentacion de su manifestacion de bienes	Notificacion	255.00	0.00	0.00	255.00	100.00	0.00	0.00	0.00	0.00

ELABORÓ

L.D.G. Deyanira Domínguez Reynoso
Sindico Municipal

REVISÓ

L.D.G. Deyanira Domínguez Reynoso
Sindico Municipal

AUTORIZÓ

L.C.P. y A.P. Jorge Sabino Mejia Rivera
Secretario Tecnico

Gobierno con Experiencia

Sistema de Coordinación Hacendaria del Estado de México con sus Municipios
Manual para la Planeacion, Programación y Presupuestación Municipal 2019

Presupuesto Basado en Resultados Municipal

MUNICIPIO DE:
TENANCINGO

Del 1 de enero al 31 de diciembre de 2019

		(Clave)	(Denominación)
MUNICIPIO DE TENANCINGO ENTE PÚBLICO: 0058	Programa Presupuestario	01030401	Desarrollo De La Función Pública Y Ética En El Servicio Público
	Proyecto	010304010101	Fiscalización, Control Y Evaluación Interna De La Gestión Pública
PbRM-02a CALENDARIZACION DE METAS DE ACTIVIDAD POR PROYECTO	Dependencia General	K00	Contraloria
	Dependencia Auxiliar	134	Auditoría Financiera

Código	Descripción de las Metas de la Actividad	Unidad de Medida	Cantidad Programada Anual	Calendarización de Metas Fisicas							
				Primer Trimestre		Segundo Trimestre		Tercer Trimestre		Cuarto Trimestre	
				Abs	%	Abs	%	Abs	%	Abs	%
235	Realizar Arqueos de caja en las diferentes oficinas recaudadoras del Ayuntamiento	Arqueo	60.00	15.00	25.00	15.00	25.00	15.00	25.00	15.00	25.00
236	Realizar Arqueos de caja en las diferentes oficinas recaudadoras del DIF	Arqueo	4.00	1.00	25.00	1.00	25.00	1.00	25.00	1.00	25.00
237	Llevar el control y seguimiento a las observaciones del OSFEM	Revision	40.00	10.00	25.00	10.00	25.00	10.00	25.00	10.00	25.00
238	Realizar auditorias financieras, de obras y administrativas	Auditoria	3.00	0.00	0.00	1.00	33.33	1.00	33.33	1.00	33.33
239	Participar en el Comite de Adquisiciones y servicios del Ayuntamiento	Actas	4.00	1.00	25.00	1.00	25.00	1.00	25.00	1.00	25.00
240	Participar en el Comite de Obras del Ayuntamiento	Actas	4.00	1.00	25.00	1.00	25.00	1.00	25.00	1.00	25.00

ELABORÓ

Lic. Victor Hugo Madin Ulloa
Contralor Interno Municipal

REVISÓ

Lic. Victor Hugo Madin Ulloa
Contralor Interno Municipal

AUTORIZÓ

L.C.P. Y A.P. Jorge Sabino Mejia Rivera
Secretario Tecnico

Gobierno con Experiencia

Sistema de Coordinación Hacendaria del Estado de México con sus Municipios
Manual para la Planeacion, Programación y Presupuestación Municipal 2019

Presupuesto Basado en Resultados Municipal

MUNICIPIO DE:
TENANCINGO

Del 1 de enero al 31 de diciembre de 2019

		(Clave)	(Denominación)
MUNICIPIO DE TENANCINGO ENTE PÚBLICO: 0058		Programa Presupuestario	01030401	Desarrollo De La Función Pública Y Ética En El Servicio Público
		Proyecto	010304010101	Fiscalización, Control Y Evaluación Interna De La Gestión Pública
PbRM-02a	CALENDARIZACION DE METAS DE ACTIVIDAD POR PROYECTO	Dependencia General	K00	Contraloria
		Dependencia Auxiliar	134	Auditoría Financiera

Código	Descripción de las Metas de la Actividad	Unidad de Medida	Cantidad Programada Anual	Calendarización de Metas Fisicas							
				Primer Trimestre		Segundo Trimestre		Tercer Trimestre		Cuarto Trimestre	
				Abs	%	Abs	%	Abs	%	Abs	%
241	Implementar acciones preventivas derivado del Resultado de los Inventarios de Bienes Muebles e Inmuebles	Hallazgo	4.00	1.00	25.00	1.00	25.00	1.00	25.00	1.00	25.00
242	Verificacion y seguimiento al cumplimiento de los acuerdos tomados en el Consejo Municipal de Seguridad Publica	Auditoria	6.00	1.00	16.67	2.00	33.33	1.00	16.67	2.00	33.33
243	Participar en los Comites Internos de Mejora Regulatoria, asi como en la Comision Municipal de Mejora Regulatoria vigilando que se cumpla con el progr	Reuniones	4.00	1.00	25.00	1.00	25.00	1.00	25.00	1.00	25.00

ELABORÓ

Lic. Victor Hugo Madin Ulloa
Contralor Interno Municipal

REVISÓ

Lic. Victor Hugo Madin Ulloa
Contralor Interno Municipal

AUTORIZÓ

L.C.P. Y A.P. Jorge Sabino Mejia Rivera
Secretario Tecnico

Gobierno con Experiencia

Sistema de Coordinación Hacendaria del Estado de México con sus Municipios
Manual para la Planeacion, Programación y Presupuestación Municipal 2019

Presupuesto Basado en Resultados Municipal

MUNICIPIO DE:
TENANCINGO

Del 1 de enero al 31 de diciembre de 2019

		(Clave)	(Denominación)
MUNICIPIO DE TENANCINGO ENTE PÚBLICO: 0058		Programa Presupuestario	01030401	Desarrollo De La Función Pública Y Ética En El Servicio Público
		Proyecto	010304010102	Participación Social En La Formulación,Seguimiento,Control Y Evaluac Int De Obras,Program Y Serv Pub
PbRM-02a	CALENDARIZACION DE METAS DE ACTIVIDAD POR PROYECTO	Dependencia General	K00	Contraloria
		Dependencia Auxiliar	134	Auditoría Financiera

Código	Descripción de las Metas de la Actividad	Unidad de Medida	Cantidad Programada Anual	Calendarización de Metas Fisicas							
				Primer Trimestre		Segundo Trimestre		Tercer Trimestre		Cuarto Trimestre	
				Abs	%	Abs	%	Abs	%	Abs	%
244	Actas de integración de COCICOVI	Integracion	60.00	5.00	8.33	10.00	16.67	25.00	41.67	20.00	33.33
245	Supervisiones de la obra pública con COCICOVI ´S	Supervision	20.00	0.00	0.00	5.00	25.00	10.00	50.00	5.00	25.00

ELABORÓ

Lic. Victor Hugo Madin Ulloa
Contralor Interno Municipal

REVISÓ

Lic. Victor Hugo Madin Ulloa
Contralor Interno Municipal

AUTORIZÓ

L.C.P. Y A.P. Jorge Sabino Mejia Rivera
Secretario Tecnico

Gobierno con Experiencia

Sistema de Coordinación Hacendaria del Estado de México con sus Municipios
Manual para la Planeacion, Programación y Presupuestación Municipal 2019

Presupuesto Basado en Resultados Municipal

MUNICIPIO DE:
TENANCINGO

Del 1 de enero al 31 de diciembre de 2019

		(Clave)	(Denominación)
MUNICIPIO DE TENANCINGO ENTE PÚBLICO: 0058		Programa Presupuestario	01030402	Sistema Anticorrupción Del Estado De México Y Municipios
		Proyecto	010304020101	Prevención, Detección, Disuasión, Sanción Y Combate De La Corrupción
PbRM-02a	CALENDARIZACION DE METAS DE ACTIVIDAD POR PROYECTO	Dependencia General	K00	Contraloria
		Dependencia Auxiliar	134	Auditoría Financiera

Código	Descripción de las Metas de la Actividad	Unidad de Medida	Cantidad Programada Anual	Calendarización de Metas Fisicas							
				Primer Trimestre		Segundo Trimestre		Tercer Trimestre		Cuarto Trimestre	
				Abs	%	Abs	%	Abs	%	Abs	%
246	Registro de asistentes a las capacitaciones	Asistente	200.00	50.00	25.00	50.00	25.00	50.00	25.00	50.00	25.00
247	Tasa de variación en la incidencia de actos de corrupción	Acto	20.00	5.00	25.00	5.00	25.00	5.00	25.00	5.00	25.00
248	Acuerdos cumplidos como parte del Sistema Anticorrupción Municipal	Acuerdo	4.00	1.00	25.00	1.00	25.00	1.00	25.00	1.00	25.00
249	Auditorías que identifica posibles actos de corrupcion como parte del Sistema	Auditoria	6.00	1.00	16.67	2.00	33.33	2.00	33.33	1.00	16.67
250	Elaboración del Informe de avances y resultados del Comité Coordinador Municipal	Informe	2.00	0.00	0.00	1.00	50.00	0.00	0.00	1.00	50.00
251	Campanas para concientizar a los servidores publicos sobre la tolerancia cero a la corrupción	Campana	4.00	1.00	25.00	1.00	25.00	1.00	25.00	1.00	25.00
252	Realización de sesionesdel Comité Coordinador Municipal	Sesiones	4.00	1.00	25.00	1.00	25.00	1.00	25.00	1.00	25.00

ELABORÓ

Lic. Victor Hugo MAdin Ulloa
Contralor Interno Municipal

REVISÓ

Lic. Victor Hugo MAdin Ulloa
Contralor Interno Municipal

AUTORIZÓ

L.C.P. y A.P. Jorge Sabino Mejia Rivera
Secretario Tecnico

Gobierno con Experiencia

Sistema de Coordinación Hacendaria del Estado de México con sus Municipios
Manual para la Planeacion, Programación y Presupuestación Municipal 2019

Presupuesto Basado en Resultados Municipal

MUNICIPIO DE:
TENANCINGO

Del 1 de enero al 31 de diciembre de 2019

		(Clave)	(Denominación)
MUNICIPIO DE TENANCINGO ENTE PÚBLICO: 0058		Programa Presupuestario	01030402	Sistema Anticorrupción Del Estado De México Y Municipios
		Proyecto	010304020101	Prevención, Detección, Disuasión, Sanción Y Combate De La Corrupción
PbRM-02a	CALENDARIZACION DE METAS DE ACTIVIDAD POR PROYECTO	Dependencia General	K00	Contraloria
		Dependencia Auxiliar	134	Auditoría Financiera

Código	Descripción de las Metas de la Actividad	Unidad de Medida	Cantidad Programada Anual	Calendarización de Metas Fisicas							
				Primer Trimestre		Segundo Trimestre		Tercer Trimestre		Cuarto Trimestre	
				Abs	%	Abs	%	Abs	%	Abs	%

ELABORÓ

Lic. Victor Hugo MAdin Ulloa
Contralor Interno Municipal

REVISÓ

Lic. Victor Hugo MAdin Ulloa
Contralor Interno Municipal

AUTORIZÓ

L.C.P. y A.P. Jorge Sabino Mejia Rivera
Secretario Tecnico

Gobierno con Experiencia

Sistema de Coordinación Hacendaria del Estado de México con sus Municipios
Manual para la Planeacion, Programación y Presupuestación Municipal 2019

Presupuesto Basado en Resultados Municipal

MUNICIPIO DE:
TENANCINGO

Del 1 de enero al 31 de diciembre de 2019

		(Clave)	(Denominación)
MUNICIPIO DE TENANCINGO ENTE PÚBLICO: 0058		Programa Presupuestario	01030501	Asistencia Jurídica Al Ejecutivo
		Proyecto	010305010105	Asesoría Jurídica Al Ayuntamiento
PbRM-02a	CALENDARIZACION DE METAS DE ACTIVIDAD POR PROYECTO	Dependencia General	M00	Consejeria Juridica
		Dependencia Auxiliar	155	Area Juridica

Código	Descripción de las Metas de la Actividad	Unidad de Medida	Cantidad Programada Anual	Calendarización de Metas Fisicas							
				Primer Trimestre		Segundo Trimestre		Tercer Trimestre		Cuarto Trimestre	
				Abs	%	Abs	%	Abs	%	Abs	%
278	Atender los asuntos juridicos que le scorresponde al ayuntamiento	Asistencia Legal	200.00	50.00	25.00	50.00	25.00	50.00	25.00	50.00	25.00
279	Asesorar y apoyar al sindico en los recursos, juicios y tramites legales en que el Ayuntamiento o sus dependencias sean parte	Asesoria Legal	40.00	10.00	25.00	10.00	25.00	10.00	25.00	10.00	25.00
280	Emitir opinion respecto de las consultas legales que le formulen las dependencias municipales	Asesoria Legal	400.00	100.00	25.00	100.00	25.00	100.00	25.00	100.00	25.00
281	Atender a los medios de defensa de control constitucional, interpuestos en contra de actos de cualquier autoridad municipal	Asistencia Legal	20.00	5.00	25.00	5.00	25.00	5.00	25.00	5.00	25.00
282	Intervenir en la formulacion de denuncias y querellas que procedan, asi como tramitar la recepcion de daños y perjuicios, el pago de creditos no fisca	Asistencia Legal	12.00	3.00	25.00	3.00	25.00	3.00	25.00	3.00	25.00
283	Formular proyectos de ordenamientos reglamentarios, acuerdos, contratos y convenios en los asuntos de la competencia del Ayuntamiento o sus dependenci	Asesoria Legal	12.00	3.00	25.00	3.00	25.00	3.00	25.00	3.00	25.00

ELABORÓ

Lic. Rolando Moreno Esquivel
Consejero juridico

REVISÓ

Lic. Rolando Moreno Esquivel
Consejero juridico

AUTORIZÓ

L.C.P. y A.P. Jorge Sabino Mejia Rivera
Secretario Tecnico

Gobierno con Experiencia

Sistema de Coordinación Hacendaria del Estado de México con sus Municipios
Manual para la Planeacion, Programación y Presupuestación Municipal 2019

Presupuesto Basado en Resultados Municipal

MUNICIPIO DE:
TENANCINGO

Del 1 de enero al 31 de diciembre de 2019

		(Clave)	(Denominación)
MUNICIPIO DE TENANCINGO ENTE PÚBLICO: 0058		Programa Presupuestario	01030501	Asistencia Jurídica Al Ejecutivo
		Proyecto	010305010105	Asesoría Jurídica Al Ayuntamiento
PbRM-02a	CALENDARIZACION DE METAS DE ACTIVIDAD POR PROYECTO	Dependencia General	M00	Consejeria Juridica
		Dependencia Auxiliar	155	Area Juridica

Código	Descripción de las Metas de la Actividad	Unidad de Medida	Cantidad Programada Anual	Calendarización de Metas Fisicas							
				Primer Trimestre		Segundo Trimestre		Tercer Trimestre		Cuarto Trimestre	
				Abs	%	Abs	%	Abs	%	Abs	%
284	Apoyar a las autoridades Municipales competentes en los tramites de cumplimiento de resoluciones de Autoridades Juridiccionales , de carácter Estatal y	Asistencia Legal	100.00	25.00	25.00	25.00	25.00	25.00	25.00	25.00	25.00
285	Intervenir en la regularizacion de la situacion juridica de los bienes inmuebles municipales	Asistencia Legal	6.00	1.00	16.67	1.00	16.67	0.00	0.00	4.00	66.67
286	Efectuar tramites juridicos en nombre del Ayuntamiento ante dependencias de Entidades Federales, Estatales y de otros municipios.	Asistencia Legal	10.00	2.00	20.00	2.00	20.00	2.00	20.00	4.00	40.00
287	Coordinar la funcion de la oficialia calificadora y mediadora	Coordinacion Juridica	300.00	100.00	33.33	100.00	33.33	100.00	33.33	0.00	0.00
288	Desahogar las consultas por escrito, que en materia juridica municipal plantee la poblacion.	Asesoria Legal	40.00	10.00	25.00	10.00	25.00	10.00	25.00	10.00	25.00
289	Vigilar que la actuacion de las dependencias municipales sea con estricto apego a derecho.	Coordinacion Juridica	200.00	50.00	25.00	50.00	25.00	50.00	25.00	50.00	25.00
290	Cuidar que la oficialia conciliadora cumpla oportunamente las funciones encomendadas.	Coordinacion Juridica	12.00	3.00	25.00	3.00	25.00	3.00	25.00	3.00	25.00

ELABORÓ

Lic. Rolando Moreno Esquivel
Consejero juridico

REVISÓ

Lic. Rolando Moreno Esquivel
Consejero juridico

AUTORIZÓ

L.C.P. y A.P. Jorge Sabino Mejia Rivera
Secretario Tecnico

Gobierno con Experiencia

Sistema de Coordinación Hacendaria del Estado de México con sus Municipios
Manual para la Planeacion, Programación y Presupuestación Municipal 2019

Presupuesto Basado en Resultados Municipal

MUNICIPIO DE:
TENANCINGO

Del 1 de enero al 31 de diciembre de 2019

		(Clave)	(Denominación)
MUNICIPIO DE TENANCINGO ENTE PÚBLICO: 0058		Programa Presupuestario	01030501	Asistencia Jurídica Al Ejecutivo
		Proyecto	010305010105	Asesoría Jurídica Al Ayuntamiento
PbRM-02a	CALENDARIZACION DE METAS DE ACTIVIDAD POR PROYECTO	Dependencia General	M00	Consejeria Juridica
		Dependencia Auxiliar	155	Area Juridica

Código	Descripción de las Metas de la Actividad	Unidad de Medida	Cantidad Programada Anual	Calendarización de Metas Fisicas							
				Primer Trimestre		Segundo Trimestre		Tercer Trimestre		Cuarto Trimestre	
				Abs	%	Abs	%	Abs	%	Abs	%
291	Vigilar que la oficialia conciliadora cumpla oportunamente las funciones encomendadas	Coordinacion Juridica	360.00	90.00	25.00	90.00	25.00	90.00	25.00	90.00	25.00
292	Supervisar que la oficialia conciliadora cumpla oportunamente las funciones encomendadas	Coordinacion Juridica	360.00	90.00	25.00	90.00	25.00	90.00	25.00	90.00	25.00
293	Organizar, registrar y resguardar los convenios, contratos o acuerdos en que la secretaria del Ayuntamiento sea parte y remitir los restantes a la dep	Asistencia Legal	12.00	3.00	25.00	3.00	25.00	3.00	25.00	3.00	25.00
294	Asesorar a la Direccion de Administracion en la vigilancia del cumplimiento de las condiciones generales de trabajo	Asesoria Legal	360.00	90.00	25.00	90.00	25.00	90.00	25.00	90.00	25.00
295	Asesorar el levantamiento de actas administrativas laborales y en la formuacion de dictamenes de terminacion laboral con los trabajadores	Asesoria Legal	40.00	10.00	25.00	10.00	25.00	10.00	25.00	10.00	25.00
296	Revisar y proponer la actualizacion de la reglamentacion municipal, en sector de la administracion publica que le corresponda atender	Asesoria Legal	4.00	1.00	25.00	1.00	25.00	1.00	25.00	1.00	25.00

ELABORÓ

Lic. Rolando Moreno Esquivel
Consejero juridico

REVISÓ

Lic. Rolando Moreno Esquivel
Consejero juridico

AUTORIZÓ

L.C.P. y A.P. Jorge Sabino Mejia Rivera
Secretario Tecnico

Gobierno con Experiencia

Sistema de Coordinación Hacendaria del Estado de México con sus Municipios
Manual para la Planeacion, Programación y Presupuestación Municipal 2019

Presupuesto Basado en Resultados Municipal

MUNICIPIO DE: TENANCINGO

Del 1 de enero al 31 de diciembre de 2019

		(Clave)	(Denominación)
MUNICIPIO DE TENANCINGO ENTE PÚBLICO: 0058	Programa Presupuestario	01030501	Asistencia Jurídica Al Ejecutivo
	Proyecto	010305010105	Asesoría Jurídica Al Ayuntamiento
PbRM-02a CALENDARIZACION DE METAS DE ACTIVIDAD POR PROYECTO	Dependencia General	M00	Consejeria Juridica
	Dependencia Auxiliar	155	Area Juridica

Código	Descripción de las Metas de la Actividad	Unidad de Medida	Cantidad Programada Anual	Calendarización de Metas Fisicas							
				Primer Trimestre		Segundo Trimestre		Tercer Trimestre		Cuarto Trimestre	
				Abs	%	Abs	%	Abs	%	Abs	%
297	Impulsar acciones de capacitacion del personal administrativo y operativo para mejorar la eficiencia en el desempeño de sus funciones	Asistencia Legal	4.00	1.00	25.00	1.00	25.00	1.00	25.00	1.00	25.00
298	Implementar un sistema de valuacion de la satisfaccion ciudadana respecto de la prestacion de los tramites y/o servicios municipales, que acople las q	Coordinacion Juridica	4.00	1.00	25.00	1.00	25.00	1.00	25.00	1.00	25.00
299	Gestionar la suscripcion de convenios de colaboracion, asi como la participacion del municipio en la ejecucion de programas y/o proyectos ante las dep	Asistencia Legal	4.00	1.00	25.00	1.00	25.00	1.00	25.00	1.00	25.00
300	Coordinar la elaboracion y/o actualizacion del Manual de Organización y Manual de Procedimientos del area.	Coordinacion Juridica	2.00	0.00	0.00	1.00	50.00	0.00	0.00	1.00	50.00
301	Validar y reportar los informes de avance trimestral del presupuesto basado en resultados, del programa de mejora regulatoria y del plan de desarrollo	Asistencia Legal	4.00	1.00	25.00	1.00	25.00	1.00	25.00	1.00	25.00
302	Realizar todas aquellas actividades que sean inherentes y aplicables al area.	Coordinacion Juridica	360.00	90.00	25.00	90.00	25.00	90.00	25.00	90.00	25.00

ELABORÓ

Lic. Rolando Moreno Esquivel

Consejero juridico

REVISÓ

Lic. Rolando Moreno Esquivel

Consejero juridico

AUTORIZÓ

L.C.P. y A.P. Jorge Sabino Mejia Rivera

Secretario Tecnico

Gobierno con Experiencia

Sistema de Coordinación Hacendaria del Estado de México con sus Municipios
Manual para la Planeacion, Programación y Presupuestación Municipal 2019

Presupuesto Basado en Resultados Municipal

MUNICIPIO DE: TENANCINGO

Del 1 de enero al 31 de diciembre de 2019

		(Clave)	(Denominación)
MUNICIPIO DE TENANCINGO ENTE PÚBLICO: 0058		Programa Presupuestario	01030801	Política Territorial
		Proyecto	010308010202	Instrumentación Urbana
PbRM-02a	CALENDARIZACION DE METAS DE ACTIVIDAD POR PROYECTO	Dependencia General	F00	Desarrollo Urbano Y Obras Publicas
		Dependencia Auxiliar	123	Desarrollo Urbano

Código	Descripción de las Metas de la Actividad	Unidad de Medida	Cantidad Programada Anual	Calendarización de Metas Fisicas							
				Primer Trimestre		Segundo Trimestre		Tercer Trimestre		Cuarto Trimestre	
				Abs	%	Abs	%	Abs	%	Abs	%
110	Llevar a cabo sesiones del Comité de Prevención y Control de Crecimiento Urbano	Sesion	12.00	3.00	25.00	3.00	25.00	3.00	25.00	3.00	25.00
111	Llevar a cabo reuniones con autoridades auxiliares para la difusion de la normatividad urbana	Reunion	2.00	0.00	0.00	1.00	50.00	1.00	50.00	0.00	0.00
112	Senalizacion de zonas no aptas para asentamientos humanos	Senalamiento	1.00	0.00	0.00	1.00	100.00	0.00	0.00	0.00	0.00
113	Acciones de difusion de la normatividad urbana	Accion	1.00	0.00	0.00	0.00	0.00	1.00	100.00	0.00	0.00
114	Gestion de cursos de actualizacion para servidores publicos de la Dirección de Desarrollo Urbano	Gestion	1.00	0.00	0.00	1.00	100.00	0.00	0.00	0.00	0.00
115	Actualizacion del Plan Municipal de Desarrollo Urbano	Actualizacion	1.00	0.00	0.00	0.00	0.00	1.00	100.00	0.00	0.00
116	Expedicion de Licencias de Uso de Suelo	Documento	60.00	15.00	25.00	15.00	25.00	15.00	25.00	15.00	25.00

ELABORÓ

Arq. Javier Saldaña Arriaga

Director de Desarrollo Urbano

REVISÓ

Arq. Javier Saldaña Arriaga

Director de Desarrollo Urbano

AUTORIZÓ

L.C.P. y A.P. Jorge Sabino Mejia Rivera

Secretario Tecnico

Gobierno con Experiencia

Sistema de Coordinación Hacendaria del Estado de México con sus Municipios
Manual para la Planeacion, Programación y Presupuestación Municipal 2019

Presupuesto Basado en Resultados Municipal

MUNICIPIO DE:
TENANCINGO

Del 1 de enero al 31 de diciembre de 2019

		(Clave)	(Denominación)
MUNICIPIO DE TENANCINGO ENTE PÚBLICO: 0058		Programa Presupuestario	01030801	Política Territorial
		Proyecto	010308010202	Instrumentación Urbana
PbRM-02a	CALENDARIZACION DE METAS DE ACTIVIDAD POR PROYECTO	Dependencia General	F00	Desarrollo Urbano Y Obras Publicas
		Dependencia Auxiliar	123	Desarrollo Urbano

Código	Descripción de las Metas de la Actividad	Unidad de Medida	Cantidad Programada Anual	Calendarización de Metas Fisicas							
				Primer Trimestre		Segundo Trimestre		Tercer Trimestre		Cuarto Trimestre	
				Abs	%	Abs	%	Abs	%	Abs	%
117	Expedicion de Licencias de Construccion	Documento	60.00	15.00	25.00	15.00	25.00	15.00	25.00	15.00	25.00
118	Expedicion de Constancias de Alineamiento y Num. Oficial	Documento	60.00	15.00	25.00	15.00	25.00	15.00	25.00	15.00	25.00
119	Expedicion de Cedulas Informativas de Zonificacion	Documento	60.00	15.00	25.00	15.00	25.00	15.00	25.00	15.00	25.00
120	Solicitudes de Cambios de Uso de Suelo, Altura, Densidad e Intensidad	Documento	1.00	0.00	0.00	0.00	0.00	1.00	100.00	0.00	0.00
121	Implementación de la Ventanilla Unica de Trámites	Ventanilla	1.00	0.00	0.00	0.00	0.00	1.00	100.00	0.00	0.00
122	Elaboración del Manual de Organización y Funcionamiento de la Ventanilla Unica	Ventanilla	1.00	0.00	0.00	0.00	0.00	1.00	100.00	0.00	0.00
123	Gestionar la firma del convenio con I.N.S.U.S.	Gestion	1.00	0.00	0.00	1.00	100.00	0.00	0.00	0.00	0.00

ELABORÓ

Arq. Javier Saldaña Arriaga
Director de Desarrollo Urbano

REVISÓ

Arq. Javier Saldaña Arriaga
Director de Desarrollo Urbano

AUTORIZÓ

L.C.P. y A.P. Jorge Sabino Mejia Rivera
Secretario Tecnico

Gobierno con Experiencia

Sistema de Coordinación Hacendaria del Estado de México con sus Municipios
Manual para la Planeacion, Programación y Presupuestación Municipal 2019

Presupuesto Basado en Resultados Municipal

MUNICIPIO DE:
TENANCINGO

Del 1 de enero al 31 de diciembre de 2019

		(Clave)	(Denominación)
MUNICIPIO DE TENANCINGO ENTE PÚBLICO: 0058		Programa Presupuestario	01030801	Política Territorial
		Proyecto	010308010202	Instrumentación Urbana
PbRM-02a	CALENDARIZACION DE METAS DE ACTIVIDAD POR PROYECTO	Dependencia General	F00	Desarrollo Urbano Y Obras Publicas
		Dependencia Auxiliar	123	Desarrollo Urbano

Código	Descripción de las Metas de la Actividad	Unidad de Medida	Cantidad Programada Anual	Calendarización de Metas Fisicas							
				Primer Trimestre		Segundo Trimestre		Tercer Trimestre		Cuarto Trimestre	
				Abs	%	Abs	%	Abs	%	Abs	%
124	Apoyar y canalizar tramites de Regularizacion de la tenencia de la tierra	Gestion	8.00	2.00	25.00	2.00	25.00	2.00	25.00	2.00	25.00
125	Promocion de reuniones con autoridades auxiliares para la regularizacion de la tenencia de la tierra	Reunion	1.00	1.00	100.00	0.00	0.00	0.00	0.00	0.00	0.00
126	Barridos de campo para la identificacion de construcciones en asentamientos en cualquier regimen de propiedad	Notificacion	220.00	60.00	27.27	60.00	27.27	60.00	27.27	40.00	18.18
127	Procedimientos administrativos por incumplimiento a la normatividad urbana	Procedimiento	3.00	0.00	0.00	1.00	33.33	1.00	33.33	1.00	33.33

ELABORÓ

Arq. Javier Saldaña Arriaga
Director de Desarrollo Urbano

REVISÓ

Arq. Javier Saldaña Arriaga
Director de Desarrollo Urbano

AUTORIZÓ

L.C.P. y A.P. Jorge Sabino Mejia Rivera
Secretario Tecnico

Gobierno con Experiencia

Sistema de Coordinación Hacendaria del Estado de México con sus Municipios
Manual para la Planeacion, Programación y Presupuestación Municipal 2019

Presupuesto Basado en Resultados Municipal

MUNICIPIO DE:
TENANCINGO

Del 1 de enero al 31 de diciembre de 2019

		(Clave)	(Denominación)
MUNICIPIO DE TENANCINGO ENTE PÚBLICO: 0058		Programa Presupuestario	01030902	Reglamentacion Municipal
		Proyecto	010309020101	Revision Y Emision De La Reglamentacion Municipal
PbRM-02a	CALENDARIZACION DE METAS DE ACTIVIDAD POR PROYECTO	Dependencia General	C00	Regidurias
		Dependencia Auxiliar	C07	Regiduria No.7

Código	Descripción de las Metas de la Actividad	Unidad de Medida	Cantidad Programada Anual	Calendarización de Metas Fisicas							
				Primer Trimestre		Segundo Trimestre		Tercer Trimestre		Cuarto Trimestre	
				Abs	%	Abs	%	Abs	%	Abs	%
43	Revision de propuestas viables de modificacion a leyes, decretos y reglamentos municipales	Revision	4.00	1.00	25.00	1.00	25.00	1.00	25.00	1.00	25.00
44	Realizacion de sesiones de cabildo	Sesion	48.00	13.00	27.08	12.00	25.00	12.00	25.00	11.00	22.92
45	Participar en giras de trabajo	Gira	48.00	13.00	27.08	12.00	25.00	12.00	25.00	11.00	22.92
46	Realizar gestiones ante diversas instancias para contribuir en la realizacion de programas y proyectos sociales	Gestion	16.00	4.00	25.00	4.00	25.00	4.00	25.00	4.00	25.00
47	Promover la participación de la ciudadanía en apoyo de programas y proyectos sociales	Promocion	16.00	4.00	25.00	4.00	25.00	4.00	25.00	4.00	25.00
48	Participar en el Consejo directivo de SAPAS	Consejo	4.00	1.00	25.00	1.00	25.00	1.00	25.00	1.00	25.00

ELABORÓ

L.D. Jorge Alberto Jardon Zarza

Septimo regidor

REVISÓ

L.D. Jorge Alberto Jardon Zarza

Septimo regidor

AUTORIZÓ

L.C.P. y A.P. Jorge Sabino Mejia Rivera

Secretario Tecnico

Gobierno con Experiencia

Sistema de Coordinación Hacendaria del Estado de México con sus Municipios
Manual para la Planeacion, Programación y Presupuestación Municipal 2019

Presupuesto Basado en Resultados Municipal

MUNICIPIO DE:
TENANCINGO

Del 1 de enero al 31 de diciembre de 2019

		(Clave)	(Denominación)
MUNICIPIO DE TENANCINGO ENTE PÚBLICO: 0058		Programa Presupuestario	01030902	Reglamentacion Municipal
		Proyecto	010309020101	Revision Y Emision De La Reglamentacion Municipal
PbRM-02a	CALENDARIZACION DE METAS DE ACTIVIDAD POR PROYECTO	Dependencia General	C00	Regidurias
		Dependencia Auxiliar	C09	Regiduria No.9

Código	Descripción de las Metas de la Actividad	Unidad de Medida	Cantidad Programada Anual	Calendarización de Metas Fisicas							
				Primer Trimestre		Segundo Trimestre		Tercer Trimestre		Cuarto Trimestre	
				Abs	%	Abs	%	Abs	%	Abs	%
49	Revision de propuestas viables de modificacion a leyes, decretos y reglamentos municipales	Revision	2.00	1.00	50.00	0.00	0.00	1.00	50.00	0.00	0.00
50	Realizacion de sesiones de cabildo	Sesion	52.00	13.00	25.00	13.00	25.00	13.00	25.00	13.00	25.00
51	Participar en giras de trabajo	Gira	52.00	13.00	25.00	13.00	25.00	13.00	25.00	13.00	25.00
52	Realizar gestiones ante diversas instancias para contribuir en la realización de programas y proyectos sociales	Gestion	16.00	4.00	25.00	4.00	25.00	4.00	25.00	4.00	25.00
53	Promover la participacion de la ciudadania en apoyo de programas y proyectos sociales	Promocion	16.00	4.00	25.00	4.00	25.00	4.00	25.00	4.00	25.00

ELABORÓ

C. Gonzalo Vázquez Vásquez
Noveno regidor

REVISÓ

C. Gonzalo Vázquez Vásquez
Noveno regidor

AUTORIZÓ

L.C.P. y A.P. Jorge Sabino Mejia Rivera
Secretario Tecnico

Gobierno con Experiencia

Sistema de Coordinación Hacendaria del Estado de México con sus Municipios
Manual para la Planeacion, Programación y Presupuestación Municipal 2019

Presupuesto Basado en Resultados Municipal

MUNICIPIO DE:
TENANCINGO

Del 1 de enero al 31 de diciembre de 2019

		(Clave)	(Denominación)
MUNICIPIO DE TENANCINGO ENTE PÚBLICO: 0058		Programa Presupuestario	01030902	Reglamentacion Municipal
		Proyecto	010309020101	Revision Y Emision De La Reglamentacion Municipal
PbRM-02a	CALENDARIZACION DE METAS DE ACTIVIDAD POR PROYECTO	Dependencia General	D00	Secretaria Del Ayuntamiento
		Dependencia Auxiliar	110	Acción Cívica

Código	Descripción de las Metas de la Actividad	Unidad de Medida	Cantidad Programada Anual	Calendarización de Metas Fisicas							
				Primer Trimestre		Segundo Trimestre		Tercer Trimestre		Cuarto Trimestre	
				Abs	%	Abs	%	Abs	%	Abs	%
54	Revision de propuestas de creacion o modificacion de reglamentos municipales	Propuestas	20.00	5.00	25.00	5.00	25.00	5.00	25.00	5.00	25.00
55	Realizacion de Sesiones de Cabildo	Sesion	56.00	14.00	25.00	14.00	25.00	14.00	25.00	14.00	25.00
56	Asesoria tecnica a las dependencias municipales	Asesoria	20.00	5.00	25.00	5.00	25.00	5.00	25.00	5.00	25.00
57	Actualizacion de la normateca municipal	Actualizacion	2.00	1.00	50.00	0.00	0.00	1.00	50.00	0.00	0.00
58	Levantamiento fisico de inventario	Levantamiento	2.00	1.00	50.00	0.00	0.00	1.00	50.00	0.00	0.00
59	Sesiones del comite de bienes muebles y inmuebles	Sesion	4.00	1.00	25.00	1.00	25.00	1.00	25.00	1.00	25.00
60	Depuracion de documentos del archivo	Expediente	50.00	12.00	24.00	13.00	26.00	12.00	24.00	13.00	26.00

ELABORÓ

Lic. Julio César López Vásquez
Secretario del Ayuntamiento

REVISÓ

Lic. Julio César López Vásquez
Secretario del Ayuntamiento

AUTORIZÓ

L. C. P. y A. P. Jorge Sabino Mejía Rive
Secretario Tecnico

Gobierno con Experiencia

Sistema de Coordinación Hacendaria del Estado de México con sus Municipios
Manual para la Planeacion, Programación y Presupuestación Municipal 2019

Presupuesto Basado en Resultados Municipal

MUNICIPIO DE:
TENANCINGO

Del 1 de enero al 31 de diciembre de 2019

		(Clave)	(Denominación)
MUNICIPIO DE TENANCINGO ENTE PÚBLICO: 0058		Programa Presupuestario	01030902	Reglamentacion Municipal
		Proyecto	010309020101	Revision Y Emision De La Reglamentacion Municipal
PbRM-02a	CALENDARIZACION DE METAS DE ACTIVIDAD POR PROYECTO	Dependencia General	D00	Secretaria Del Ayuntamiento
		Dependencia Auxiliar	110	Acción Cívica

Código	Descripción de las Metas de la Actividad	Unidad de Medida	Cantidad Programada Anual	Calendarización de Metas Fisicas							
				Primer Trimestre		Segundo Trimestre		Tercer Trimestre		Cuarto Trimestre	
				Abs	%	Abs	%	Abs	%	Abs	%

ELABORÓ

Lic. Julio César López Vásquez
Secretario del Ayuntamiento

REVISÓ

Lic. Julio César López Vásquez
Secretario del Ayuntamiento

AUTORIZÓ

L. C. P. y A. P. Jorge Sabino Mejía Rive
Secretario Tecnico

Gobierno con Experiencia

Sistema de Coordinación Hacendaria del Estado de México con sus Municipios
Manual para la Planeacion, Programación y Presupuestación Municipal 2019

Presupuesto Basado en Resultados Municipal

MUNICIPIO DE:
TENANCINGO

Del 1 de enero al 31 de diciembre de 2019

		(Clave)	(Denominación)
MUNICIPIO DE TENANCINGO ENTE PÚBLICO: 0058		Programa Presupuestario	01030903	Mediacion Y Conciliacion Municipal
		Proyecto	010309030101	Mediacion , Conciliacion Y Funcion Calificadora Municipal
PbRM-02a	CALENDARIZACION DE METAS DE ACTIVIDAD POR PROYECTO	Dependencia General	M00	Consejeria Juridica
		Dependencia Auxiliar	108	Oficialía Conciliadora

Código	Descripción de las Metas de la Actividad	Unidad de Medida	Cantidad Programada Anual	Calendarización de Metas Fisicas							
				Primer Trimestre		Segundo Trimestre		Tercer Trimestre		Cuarto Trimestre	
				Abs	%	Abs	%	Abs	%	Abs	%
273	Infracciones a las dispociciones sobre la Protecion del Medio ambiente	Sancion	4.00	1.00	25.00	1.00	25.00	1.00	25.00	1.00	25.00
274	Infracciones a las dispociciones en materia de Desarrollo Urbano	Sancion	4.00	1.00	25.00	1.00	25.00	1.00	25.00	1.00	25.00
275	Infracciones a las dispociciones del Orden Publico	Sancion	1,000.00	250.00	25.00	250.00	25.00	250.00	25.00	250.00	25.00
276	Conocer, mediar, conciliar y ser arbitro en los accidentes ocasionados con motivo del transito vehicular	Accidentes	20.00	5.00	25.00	5.00	25.00	5.00	25.00	5.00	25.00
277	Recepcion de conflictos y controversias, citacion y conciliacion	Conflicto	1,600.00	400.00	25.00	400.00	25.00	400.00	25.00	400.00	25.00

ELABORÓ

Lic. Cesar Cruz Ramirez
Subdireccion Calificadora

REVISÓ

Lic. Cesar Cruz Ramirez
Subdireccion Calificadora

AUTORIZÓ

L.C.P. y A.P. Jorge Sabino Mejia Rivera
Secretario Tecnico

Gobierno con Experiencia

Sistema de Coordinación Hacendaria del Estado de México con sus Municipios
Manual para la Planeacion, Programación y Presupuestación Municipal 2019

Presupuesto Basado en Resultados Municipal

MUNICIPIO DE:
TENANCINGO

Del 1 de enero al 31 de diciembre de 2019

		(Clave)	(Denominación)
MUNICIPIO DE TENANCINGO ENTE PÚBLICO: 0058		Programa Presupuestario	01040101	Relaciones Exteriores
		Proyecto	010401010103	Cooperación Internacional Para El Desarrollo Del Municipio
PbRM-02a	CALENDARIZACION DE METAS DE ACTIVIDAD POR PROYECTO	Dependencia General	A00	Presidencia
		Dependencia Auxiliar	111	Coordinación de Delegaciones

Código	Descripción de las Metas de la Actividad	Unidad de Medida	Cantidad Programada Anual	Calendarización de Metas Fisicas							
				Primer Trimestre		Segundo Trimestre		Tercer Trimestre		Cuarto Trimestre	
				Abs	%	Abs	%	Abs	%	Abs	%
21	Verificacion del instrumento juridico de hermanamiento en las reuniones con la Coordinacion de Asuntos Internacionales de la Gubernatura	Asesoria	4.00	1.00	25.00	2.00	50.00	1.00	25.00	0.00	0.00
22	Establecimiento de cartas de intencion con la localidad extranjera en cuestion	Acuerdo	1.00	0.00	0.00	0.00	0.00	1.00	100.00	0.00	0.00
23	Seguimiento y operacion de los vinculos de cooperacion y desarrollo establecidos	Actividad	1.00	0.00	0.00	0.00	0.00	0.00	0.00	1.00	100.00
24	Tramitacion de Pasaportes	Pasaporte	5,000.00	1,250.00	25.00	1,250.00	25.00	1,250.00	25.00	1,250.00	25.00

ELABORÓ

L. en T. Maxy Joceline García Palma
Enlace con la Secretaria de Relaciones E

REVISÓ

L. en T. Maxy Joceline García Palma
Enlace con la Secretaria de Relaciones E

AUTORIZÓ

L.C.P. Y A.P. JORGE SABINO RIVERA MEJIA
SECRETARIO TECNICO

Gobierno con Experiencia

Sistema de Coordinación Hacendaria del Estado de México con sus Municipios
Manual para la Planeacion, Programación y Presupuestación Municipal 2019

Presupuesto Basado en Resultados Municipal

MUNICIPIO DE:
TENANCINGO

Del 1 de enero al 31 de diciembre de 2019

		(Clave)	(Denominación)
MUNICIPIO DE TENANCINGO ENTE PÚBLICO: 0058	Programa Presupuestario	01050202	Fortalecimiento De Los Ingresos
	Proyecto	010502020101	Captación Y Recaudación De Ingresos
PbRM-02a CALENDARIZACION DE METAS DE ACTIVIDAD POR PROYECTO	Dependencia General	L00	Tesoreria
	Dependencia Auxiliar	115	Ingresos

Código	Descripción de las Metas de la Actividad	Unidad de Medida	Cantidad Programada Anual	Calendarización de Metas Fisicas							
				Primer Trimestre		Segundo Trimestre		Tercer Trimestre		Cuarto Trimestre	
				Abs	%	Abs	%	Abs	%	Abs	%
253	Difusion masiva de los apoyos, subsidios fiscales y exhortacion al pago puntual	Campana	4.00	1.00	25.00	1.00	25.00	1.00	25.00	1.00	25.00
254	Actualizacion de los padrones de cobro	Padron	26.00	6.00	23.08	8.00	30.77	6.00	23.08	6.00	23.08
255	Determinacion de contribuyentes omisos	Contribuyente	1,785.00	446.00	24.99	446.00	24.99	447.00	25.04	446.00	24.99
256	Expedicion y entrega de notificaciones de pago a contribuyentes morosos, omisos y remisos detectados	Notificaciones	1,785.00	600.00	33.61	300.00	16.81	300.00	16.81	585.00	32.77
257	Recuperacion de creditos fiscales	Creditos	1,428.00	480.00	33.61	240.00	16.81	240.00	16.81	468.00	32.77
258	Recaudacion corriente obtenida	Pesos	25,784,296.00	12,544,053.00	48.65	4,804,911.00	18.64	3,327,895.00	12.91	5,107,437.00	19.81

ELABORÓ

M. en H. P. Irma González Becerra
Tesorera Municipal

REVISÓ

M. en H. P. Irma González Becerra
Tesorera Municipal

AUTORIZÓ

L.C.P. y A.P. Jorge Sabino Mejia Rivera
Secretario Tecnico

Gobierno con Experiencia

Sistema de Coordinación Hacendaria del Estado de México con sus Municipios
Manual para la Planeacion, Programación y Presupuestación Municipal 2019

Presupuesto Basado en Resultados Municipal

MUNICIPIO DE:
TENANCINGO

Del 1 de enero al 31 de diciembre de 2019

		(Clave)	(Denominación)
MUNICIPIO DE TENANCINGO ENTE PÚBLICO: 0058		Programa Presupuestario	01050202	Fortalecimiento De Los Ingresos
		Proyecto	010502020401	Registro Y Control De Caja Y Tesorería
PbRM-02a	CALENDARIZACION DE METAS DE ACTIVIDAD POR PROYECTO	Dependencia General	L00	Tesoreria
		Dependencia Auxiliar	116	Egresos

Código	Descripción de las Metas de la Actividad	Unidad de Medida	Cantidad Programada Anual	Calendarización de Metas Fisicas							
				Primer Trimestre		Segundo Trimestre		Tercer Trimestre		Cuarto Trimestre	
				Abs	%	Abs	%	Abs	%	Abs	%
259	Realizar el registtro contable del egreso trasferido del municipio	Pago	1,500.00	375.00	25.00	375.00	25.00	375.00	25.00	375.00	25.00
260	Determinación de ADEFAS del ejercicio	Registro	100.00	25.00	25.00	25.00	25.00	25.00	25.00	25.00	25.00
261	Determinar disponibilidad presupuestal	Recurso	20,000,000.00	5,000,000.00	25.00	5,000,000.00	25.00	5,000,000.00	25.00	5,000,000.00	25.00
262	Cancelación de cuentas	Cuenta	50.00	12.00	24.00	12.00	24.00	12.00	24.00	14.00	28.00

ELABORÓ

M. en H. P. Irma González Becerra
Tesorera Municipal

REVISÓ

M. en H. P. Irma González Becerra
Tesorera Municipal

AUTORIZÓ

L.C.P. y A.P. Jorge Sabino Mejia Rivera
Secretario Tecnico

Gobierno con Experiencia

Sistema de Coordinación Hacendaria del Estado de México con sus Municipios
Manual para la Planeacion, Programación y Presupuestación Municipal 2019

Presupuesto Basado en Resultados Municipal

MUNICIPIO DE:
TENANCINGO

Del 1 de enero al 31 de diciembre de 2019

		(Clave)	(Denominación)
MUNICIPIO DE TENANCINGO ENTE PÚBLICO: 0058		Programa Presupuestario	01050205	Planeación Y Presupuesto Basado En Resultados
		Proyecto	010502050107	Planeación Y Evaluación Para El Desarrollo Municipal
PbRM-02a	CALENDARIZACION DE METAS DE ACTIVIDAD POR PROYECTO	Dependencia General	S00	Unidad De Información, Planeación, Programación Y Evaluación
		Dependencia Auxiliar	101	Secretaría Técnica

Código	Descripción de las Metas de la Actividad	Unidad de Medida	Cantidad Programada Anual	Calendarización de Metas Fisicas							
				Primer Trimestre		Segundo Trimestre		Tercer Trimestre		Cuarto Trimestre	
				Abs	%	Abs	%	Abs	%	Abs	%
465	Alineacion del PbRM conforme al Manual de Planeacion, Programacion y Presupuestacion vigente	Formato	53.00	53.00	100.00	0.00	0.00	0.00	0.00	0.00	0.00
466	Asesoramiento en materia de indicadores	Asesoria	4.00	1.00	25.00	1.00	25.00	1.00	25.00	1.00	25.00
467	Revision a los proyectos de PbRM	Revision	1.00	1.00	100.00	0.00	0.00	0.00	0.00	0.00	0.00
468	Integracion de informes trimestrales	Reporte	4.00	1.00	25.00	1.00	25.00	1.00	25.00	1.00	25.00
469	Realizacion de Evaluaciones senaladas en el Programa Anual de Evaluacion	Evaluacion	2.00	0.00	0.00	1.00	50.00	1.00	50.00	0.00	0.00
470	Reuniones de gabinete con dependencias municipales para la evaluacion de sus programas presupuestarios	Reunion	6.00	0.00	0.00	3.00	50.00	3.00	50.00	0.00	0.00
471	Elaboracion de entregables de resultados de evaluaciones	Reporte	2.00	0.00	0.00	1.00	50.00	1.00	50.00	0.00	0.00

ELABORÓ

L.C.P. y A.P. Jorge Sabino Mejia Rivera

Secretario Tecnico

REVISÓ

L.C.P. y A.P. Jorge Sabino Mejia Rivera

Secretario Tecnico

AUTORIZÓ

L.C.P. y A.P. Jorge Sabino Mejia Rivera

Secretario Tecnico

Gobierno con Experiencia

Sistema de Coordinación Hacendaria del Estado de México con sus Municipios
Manual para la Planeacion, Programación y Presupuestación Municipal 2019

Presupuesto Basado en Resultados Municipal

MUNICIPIO DE:
TENANCINGO

Del 1 de enero al 31 de diciembre de 2019

		(Clave)	(Denominación)
MUNICIPIO DE TENANCINGO ENTE PÚBLICO: 0058		Programa Presupuestario	01050205	Planeación Y Presupuesto Basado En Resultados
		Proyecto	010502050107	Planeación Y Evaluación Para El Desarrollo Municipal
PbRM-02a	CALENDARIZACION DE METAS DE ACTIVIDAD POR PROYECTO	Dependencia General	S00	Unidad De Información, Planeación, Programación Y Evaluación
		Dependencia Auxiliar	101	Secretaría Técnica

Código	Descripción de las Metas de la Actividad	Unidad de Medida	Cantidad Programada Anual	Calendarización de Metas Fisicas							
				Primer Trimestre		Segundo Trimestre		Tercer Trimestre		Cuarto Trimestre	
				Abs	%	Abs	%	Abs	%	Abs	%
472	Elaboracion de convenios con dependencias municipales para la atencion de hallazgos	Convenio	2.00	0.00	0.00	1.00	50.00	1.00	50.00	0.00	0.00

ELABORÓ

L.C.P. y A.P. Jorge Sabino Mejia Rivera
Secretario Tecnico

REVISÓ

L.C.P. y A.P. Jorge Sabino Mejia Rivera
Secretario Tecnico

AUTORIZÓ

L.C.P. y A.P. Jorge Sabino Mejia Rivera
Secretario Tecnico

Gobierno con Experiencia

Sistema de Coordinación Hacendaria del Estado de México con sus Municipios
Manual para la Planeacion, Programación y Presupuestación Municipal 2019

Presupuesto Basado en Resultados Municipal

MUNICIPIO DE:
TENANCINGO

Del 1 de enero al 31 de diciembre de 2019

		(Clave)	(Denominación)
MUNICIPIO DE TENANCINGO ENTE PÚBLICO: 0058		Programa Presupuestario	01050205	Planeación Y Presupuesto Basado En Resultados
		Proyecto	010502050108	Operación Y Seguimiento Del Coplademun
PbRM-02a	CALENDARIZACION DE METAS DE ACTIVIDAD POR PROYECTO	Dependencia General	S00	Unidad De Información, Planeación, Programación Y Evaluación
		Dependencia Auxiliar	101	Secretaría Técnica

Código	Descripción de las Metas de la Actividad	Unidad de Medida	Cantidad Programada Anual	Calendarización de Metas Fisicas							
				Primer Trimestre		Segundo Trimestre		Tercer Trimestre		Cuarto Trimestre	
				Abs	%	Abs	%	Abs	%	Abs	%
473	Captura en el Sistema de Seguimiento y Evaluacion de Planes de Desarrollo Municipal y de COPLADEMUN	Reporte	2.00	0.00	0.00	1.00	50.00	0.00	0.00	1.00	50.00
474	Evaluacion al Plan de Desarrollo Municipal	Evaluacion	2.00	0.00	0.00	1.00	50.00	0.00	0.00	1.00	50.00
475	Integracion del informe anual de gobierno	Informe	1.00	0.00	0.00	0.00	0.00	0.00	0.00	1.00	100.00
476	Reuniones del COPLADEMUN	Sesion	3.00	1.00	33.33	0.00	0.00	1.00	33.33	1.00	33.33

ELABORÓ **REVISÓ** **AUTORIZÓ**

Gobierno con Experiencia

Sistema de Coordinación Hacendaria del Estado de México con sus Municipios
Manual para la Planeacion, Programación y Presupuestación Municipal 2019

Presupuesto Basado en Resultados Municipal

MUNICIPIO DE:
TENANCINGO

Del 1 de enero al 31 de diciembre de 2019

		(Clave)	(Denominación)
MUNICIPIO DE TENANCINGO ENTE PÚBLICO: 0058	Programa Presupuestario	01050206	Consolidación De La Administración Pública De Resultados
	Proyecto	010502060101	Administración De Personal
PbRM-02a CALENDARIZACION DE METAS DE ACTIVIDAD POR PROYECTO	Dependencia General	E00	Administración
	Dependencia Auxiliar	120	Administración y Desarrollo de Personal

Código	Descripción de las Metas de la Actividad	Unidad de Medida	Cantidad Programada Anual	Calendarización de Metas Fisicas							
				Primer Trimestre		Segundo Trimestre		Tercer Trimestre		Cuarto Trimestre	
				Abs	%	Abs	%	Abs	%	Abs	%
73	Realizacion de altas y bajas de personal	Movimiento	40.00	10.00	25.00	10.00	25.00	10.00	25.00	10.00	25.00
74	Descarga de datos de relojes checadores	Descarga	24.00	6.00	25.00	6.00	25.00	6.00	25.00	6.00	25.00
75	Revision de listas de entradas y salidas	Revision	240.00	60.00	25.00	60.00	25.00	60.00	25.00	60.00	25.00
76	Autorizacion de hojas de notificacion por comision o permiso	Documento	2,080.00	520.00	25.00	520.00	25.00	520.00	25.00	520.00	25.00
77	Actualizacion de expedientes	Expediente	669.00	167.00	24.96	168.00	25.11	167.00	24.96	167.00	24.96
78	Reportes de descuentos por inasistencias	Descuento	720.00	180.00	25.00	180.00	25.00	180.00	25.00	180.00	25.00

ELABORÓ

Lic. Yazmín Rodríguez Camacho
Subdirectora de Recursos Humanos

REVISÓ

Lic. Yazmín Rodríguez Camacho
Subdirectora de Recursos Humanos

AUTORIZÓ

L.C.P. y A.P. Jorge Sabino Mejía Rivera
Secretario Tecnico

Gobierno con Experiencia

Sistema de Coordinación Hacendaria del Estado de México con sus Municipios
Manual para la Planeacion, Programación y Presupuestación Municipal 2019

Presupuesto Basado en Resultados Municipal

MUNICIPIO DE:
TENANCINGO

Del 1 de enero al 31 de diciembre de 2019

		(Clave)	(Denominación)
MUNICIPIO DE TENANCINGO ENTE PÚBLICO: 0058		Programa Presupuestario	01050206	Consolidación De La Administración Pública De Resultados
		Proyecto	010502060102	Selección, Capacitación Y Desarrollo De Personal
PbRM-02a	CALENDARIZACION DE METAS DE ACTIVIDAD POR PROYECTO	Dependencia General	E00	Administración
		Dependencia Auxiliar	120	Administración y Desarrollo de Personal

Código	Descripción de las Metas de la Actividad	Unidad de Medida	Cantidad Programada Anual	Calendarización de Metas Fisicas							
				Primer Trimestre		Segundo Trimestre		Tercer Trimestre		Cuarto Trimestre	
				Abs	%	Abs	%	Abs	%	Abs	%
79	Gestion de cursos de capacitacion	Gestion	4.00	1.00	25.00	1.00	25.00	1.00	25.00	1.00	25.00
80	Actualizacion del catalogo de puestos	Catalogo	1.00	1.00	100.00	0.00	0.00	0.00	0.00	0.00	0.00
81	Gestion de estimulos a servidores publicos	Convenio	4.00	1.00	25.00	1.00	25.00	1.00	25.00	1.00	25.00

ELABORÓ

Lic. Yazmín Rodríguez Camacho
Subdirectora de Recursos Humanos

REVISÓ

Lic. Yazmín Rodríguez Camacho
Subdirectora de Recursos Humanos

AUTORIZÓ

L.C.P. y A.P. Jorge Sabino Mejía Rivera
Secretario Tecnico

Gobierno con Experiencia

Sistema de Coordinación Hacendaria del Estado de México con sus Municipios
Manual para la Planeacion, Programación y Presupuestación Municipal 2019

Presupuesto Basado en Resultados Municipal

MUNICIPIO DE:
TENANCINGO

Del 1 de enero al 31 de diciembre de 2019

		(Clave)	(Denominación)
MUNICIPIO DE TENANCINGO ENTE PÚBLICO: 0058		Programa Presupuestario	01050206	Consolidación De La Administración Pública De Resultados
		Proyecto	010502060201	Adquisiciones Y Servicios
PbRM-02a	CALENDARIZACION DE METAS DE ACTIVIDAD POR PROYECTO	Dependencia General	E00	Administración
		Dependencia Auxiliar	121	Recursos Materiales

Código	Descripción de las Metas de la Actividad	Unidad de Medida	Cantidad Programada Anual	Calendarización de Metas Fisicas							
				Primer Trimestre		Segundo Trimestre		Tercer Trimestre		Cuarto Trimestre	
				Abs	%	Abs	%	Abs	%	Abs	%
82	Programa anual de Adquisiciones, Arrendamientos y Servicios	Documento	1.00	1.00	100.00	0.00	0.00	0.00	0.00	0.00	0.00
83	Sesiones Ordinarias de Comité de Adquisiciones de Bienes y Servicios	Sesion	24.00	6.00	25.00	6.00	25.00	6.00	25.00	6.00	25.00
84	Distribución de insumos a unidades administrativas	Suministro	12.00	3.00	25.00	3.00	25.00	3.00	25.00	3.00	25.00
85	Contratación de Servicios y Arrendamiento de inmuebles	Suministro y Posicion	12.00	3.00	25.00	3.00	25.00	3.00	25.00	3.00	25.00
86	Procesos Adquisitivos, en la modalidad de: Adjudicación Directa e Invitación Restringida	Procesos	15.00	4.00	26.67	4.00	26.67	4.00	26.67	3.00	20.00
87	Proceso Adquisitivo en la modalidad de Contrato Pedido	Contrato pedido	10.00	3.00	30.00	3.00	30.00	3.00	30.00	1.00	10.00
88	Ampliación a Contratos 2018	Contrato	12.00	3.00	25.00	3.00	25.00	3.00	25.00	3.00	25.00

ELABORÓ

L.C.P. y A.P. Marcelo Nava Gutiérrez

Subdirector de Recursos Materiales y Ser

REVISÓ

L.C.P. y A.P. Marcelo Nava Gutiérrez

Subdirector de Recursos Materiales y Ser

AUTORIZÓ

L.C.P. y A.P. Jorge Sabino Mejia Rivera

Secretario Tecnico

Gobierno con Experiencia

Sistema de Coordinación Hacendaria del Estado de México con sus Municipios
Manual para la Planeacion, Programación y Presupuestación Municipal 2019

Presupuesto Basado en Resultados Municipal

MUNICIPIO DE:
TENANCINGO

Del 1 de enero al 31 de diciembre de 2019

		(Clave)	(Denominación)
MUNICIPIO DE TENANCINGO ENTE PÚBLICO: 0058		Programa Presupuestario	01050206	Consolidación De La Administración Pública De Resultados
		Proyecto	010502060201	Adquisiciones Y Servicios
PbRM-02a	CALENDARIZACION DE METAS DE ACTIVIDAD POR PROYECTO	Dependencia General	E00	Administración
		Dependencia Auxiliar	121	Recursos Materiales

Código	Descripción de las Metas de la Actividad	Unidad de Medida	Cantidad Programada Anual	Calendarización de Metas Fisicas							
				Primer Trimestre		Segundo Trimestre		Tercer Trimestre		Cuarto Trimestre	
				Abs	%	Abs	%	Abs	%	Abs	%

ELABORÓ

L.C.P. y A.P. Marcelo Nava Gutiérrez
Subdirector de Recursos Materiales y Ser

REVISÓ

L.C.P. y A.P. Marcelo Nava Gutiérrez
Subdirector de Recursos Materiales y Ser

AUTORIZÓ

L.C.P. y A.P. Jorge Sabino Mejia Rivera
Secretario Tecnico

Gobierno con Experiencia

Sistema de Coordinación Hacendaria del Estado de México con sus Municipios
Manual para la Planeacion, Programación y Presupuestación Municipal 2019

Presupuesto Basado en Resultados Municipal

MUNICIPIO DE: TENANCINGO

Del 1 de enero al 31 de diciembre de 2019

		(Clave)	(Denominación)
MUNICIPIO DE TENANCINGO ENTE PÚBLICO: 0058	Programa Presupuestario	01050206	Consolidación De La Administración Pública De Resultados
	Proyecto	010502060201	Adquisiciones Y Servicios
PbRM-02a CALENDARIZACION DE METAS DE ACTIVIDAD POR PROYECTO	Dependencia General	J00	Gobierno Municipal
	Dependencia Auxiliar	121	Recursos Materiales

Código	Descripción de las Metas de la Actividad	Unidad de Medida	Cantidad Programada Anual	Calendarización de Metas Fisicas							
				Primer Trimestre		Segundo Trimestre		Tercer Trimestre		Cuarto Trimestre	
				Abs	%	Abs	%	Abs	%	Abs	%
217	Programa anual de Adquisiciones, Arrendamientos y Servicios	Documento	1.00	1.00	100.00	0.00	0.00	0.00	0.00	0.00	0.00
218	Sesiones Ordinarias de Comite de Adquisiciones de Bienes y Servicios	Sesion	24.00	6.00	25.00	6.00	25.00	6.00	25.00	6.00	25.00
219	Distribucion de insumos a unidades administrativas Almacen	Suministro	12.00	3.00	25.00	3.00	25.00	3.00	25.00	3.00	25.00
220	Contratacion de Servicios y Arrendamiento de inmuebles	Suministro	12.00	3.00	25.00	3.00	25.00	3.00	25.00	3.00	25.00
221	Procesos Adquisitivos, en la modalidad de: Adjudicacion Directa e Invitacion Restringida	Proceso	15.00	4.00	26.67	4.00	26.67	4.00	26.67	3.00	20.00
222	Proceso Adquisitivo en la modalidad de Contrato Pedido	Contrato pedido	10.00	3.00	30.00	3.00	30.00	3.00	30.00	1.00	10.00
223	Ampliacion a Contratos 2018	Contrato	12.00	3.00	25.00	3.00	25.00	3.00	25.00	3.00	25.00

ELABORÓ

L.C.P. y A.P. Marcelo Nava Gutiérrez

Subdirector de Recursos Materiales

REVISÓ

L.C.P. y A.P. Marcelo Nava Gutiérrez

Subdirector de Recursos Materiales

AUTORIZÓ

L.C.P. y A.P. Jorge Sabino Mejia Rivera

Secretario Tecnico

Gobierno con Experiencia

Sistema de Coordinación Hacendaria del Estado de México con sus Municipios
Manual para la Planeacion, Programación y Presupuestación Municipal 2019

Presupuesto Basado en Resultados Municipal

MUNICIPIO DE:
TENANCINGO

Del 1 de enero al 31 de diciembre de 2019

		(Clave)	(Denominación)
MUNICIPIO DE TENANCINGO ENTE PÚBLICO: 0058		Programa Presupuestario	01050206	Consolidación De La Administración Pública De Resultados
		Proyecto	010502060201	Adquisiciones Y Servicios
PbRM-02a	CALENDARIZACION DE METAS DE ACTIVIDAD POR PROYECTO	Dependencia General	J00	Gobierno Municipal
		Dependencia Auxiliar	121	Recursos Materiales

Código	Descripción de las Metas de la Actividad	Unidad de Medida	Cantidad Programada Anual	Calendarización de Metas Fisicas							
				Primer Trimestre		Segundo Trimestre		Tercer Trimestre		Cuarto Trimestre	
				Abs	%	Abs	%	Abs	%	Abs	%

ELABORÓ

L.C.P. y A.P. Marcelo Nava Gutiérrez
Subdirector de Recursos Materiales

REVISÓ

L.C.P. y A.P. Marcelo Nava Gutiérrez
Subdirector de Recursos Materiales

AUTORIZÓ

L.C.P. y A.P. Jorge Sabino Mejia Rivera
Secretario Tecnico

Gobierno con Experiencia

Sistema de Coordinación Hacendaria del Estado de México con sus Municipios
Manual para la Planeacion, Programación y Presupuestación Municipal 2019

Presupuesto Basado en Resultados Municipal

MUNICIPIO DE:
TENANCINGO

Del 1 de enero al 31 de diciembre de 2019

		(Clave)	(Denominación)
MUNICIPIO DE TENANCINGO ENTE PÚBLICO: 0058		Programa Presupuestario	01070101	Seguridad Pública
		Proyecto	010701010101	Operación Y Vigilancia Para La Seguridad Y Prevención Del Delito
PbRM-02a	CALENDARIZACION DE METAS DE ACTIVIDAD POR PROYECTO	Dependencia General	Q00	Seguridad Publica Y Transito
		Dependencia Auxiliar	104	Seguridad Pública

Código	Descripción de las Metas de la Actividad	Unidad de Medida	Cantidad Programada Anual	Calendarización de Metas Fisicas							
				Primer Trimestre		Segundo Trimestre		Tercer Trimestre		Cuarto Trimestre	
				Abs	%	Abs	%	Abs	%	Abs	%
455	Gestionar la ampliación del estado de fuerza de seguridad publica	Porcentaje	4.00	1.00	25.00	1.00	25.00	1.00	25.00	1.00	25.00
456	Gestionar la adquisición de patrullas	Porcentaje	4.00	1.00	25.00	1.00	25.00	1.00	25.00	1.00	25.00
457	Gestionar la adquisición de equipo para los elementos de seguridad publica	Porcentaje	4.00	1.00	25.00	1.00	25.00	1.00	25.00	1.00	25.00
458	Recorridos de vigilancia en los barrios, colonias y localidades del municipio	Recorrido	365.00	90.00	24.66	91.00	24.93	92.00	25.21	92.00	25.21
459	Gestionar la adquisicion de ambulancias y comiones de bomberos	Gestion	4.00	1.00	25.00	1.00	25.00	1.00	25.00	1.00	25.00
460	Gestionar la ampliacion de personal de proteccion civil	Gestion	8.00	2.00	25.00	2.00	25.00	2.00	25.00	2.00	25.00

ELABORÓ

Genaro Ramírez Cedillo
Director de Seguridad Publica

REVISÓ

Genaro Ramírez Cedillo
Director de Seguridad Publica

AUTORIZÓ

L.C.P. y A.P. Jorge Sabino Mejia Rivera
Secretario Tecnico

Gobierno con Experiencia

Sistema de Coordinación Hacendaria del Estado de México con sus Municipios
Manual para la Planeacion, Programación y Presupuestación Municipal 2019

Presupuesto Basado en Resultados Municipal

MUNICIPIO DE:
TENANCINGO

Del 1 de enero al 31 de diciembre de 2019

		(Clave)	(Denominación)
MUNICIPIO DE TENANCINGO ENTE PÚBLICO: 0058		Programa Presupuestario	01070101	Seguridad Pública
		Proyecto	010701010101	Operación Y Vigilancia Para La Seguridad Y Prevención Del Delito
PbRM-02a	CALENDARIZACION DE METAS DE ACTIVIDAD POR PROYECTO	Dependencia General	Q00	Seguridad Publica Y Transito
		Dependencia Auxiliar	159	Secretaría Técnica de Seguridad Pública

Código	Descripción de las Metas de la Actividad	Unidad de Medida	Cantidad Programada Anual	Calendarización de Metas Fisicas							
				Primer Trimestre		Segundo Trimestre		Tercer Trimestre		Cuarto Trimestre	
				Abs	%	Abs	%	Abs	%	Abs	%
450	Cumplimiento de acuerdos celebrados en el seno del Consejo Municipal de Seguridad Publica	Acta	6.00	1.00	16.67	2.00	33.33	1.00	16.67	2.00	33.33
451	Aplicacion de los examenes de control de confianza de los cuerpos de seguridad publica	Porcentaje	40.00	10.00	25.00	10.00	25.00	10.00	25.00	10.00	25.00
452	Concertacion de convenios de colaboracion intergubernamental desarrollados con las instancias de seguridad publica	Convenio	5.00	1.00	20.00	1.00	20.00	2.00	40.00	1.00	20.00
453	Establecimiento de bases de coordinación de operaciones entre instituciones federales y estatales con el municipio	Convenio	4.00	1.00	25.00	1.00	25.00	1.00	25.00	1.00	25.00
454	Aplicacion de examenes medicos, psicologicos y toxicologicos para la renovacion de la licencia colectiva de portacion de armas de fuego	Examenes	113.00	113.00	100.00	0.00	0.00	0.00	0.00	0.00	0.00

ELABORÓ

Genaro Ramírez Cedillo

Director de Seguridad Publica

REVISÓ

Genaro Ramírez Cedillo

Director de Seguridad Publica

AUTORIZÓ

L.C.P. y A.P. Jorge Sabino Mejia Rivera

Secretario Tecnico

Gobierno con Experiencia

Sistema de Coordinación Hacendaria del Estado de México con sus Municipios
Manual para la Planeacion, Programación y Presupuestación Municipal 2019

Presupuesto Basado en Resultados Municipal

MUNICIPIO DE:
TENANCINGO

Del 1 de enero al 31 de diciembre de 2019

		(Clave)	(Denominación)
MUNICIPIO DE TENANCINGO ENTE PÚBLICO: 0058		Programa Presupuestario	01070101	Seguridad Pública
		Proyecto	010701010102	Sistemas De Información, Comunicación Y Tecnologías Para La Seguridad Pública
PbRM-02a	CALENDARIZACION DE METAS DE ACTIVIDAD POR PROYECTO	Dependencia General	Q00	Seguridad Publica Y Transito
		Dependencia Auxiliar	104	Seguridad Pública

Código	Descripción de las Metas de la Actividad	Unidad de Medida	Cantidad Programada Anual	Calendarización de Metas Fisicas							
				Primer Trimestre		Segundo Trimestre		Tercer Trimestre		Cuarto Trimestre	
				Abs	%	Abs	%	Abs	%	Abs	%
444	Gestionar la instalacion de camaras de video vigilancia	Porcentaje	4.00	1.00	25.00	1.00	25.00	1.00	25.00	1.00	25.00
445	Gestionar la Adquisicion de nuevo equipo de radio comunicacion	Porcentaje	4.00	1.00	25.00	1.00	25.00	1.00	25.00	1.00	25.00
446	Gestionar la adquisicion de Apps en materia de seguridad	Gestion	2.00	0.00	0.00	1.00	50.00	0.00	0.00	1.00	50.00

ELABORÓ

Genaro Ramírez Cedillo
Director de Sguridad Publica

REVISÓ

Genaro Ramírez Cedillo
Director de Sguridad Publica

AUTORIZÓ

L.C.P. y A.P. Jorge Sabino Mejia Rivera
Secretario Tecnico

Gobierno con Experiencia

Sistema de Coordinación Hacendaria del Estado de México con sus Municipios
Manual para la Planeacion, Programación y Presupuestación Municipal 2019

Presupuesto Basado en Resultados Municipal

MUNICIPIO DE:
TENANCINGO

Del 1 de enero al 31 de diciembre de 2019

		(Clave)	(Denominación)
MUNICIPIO DE TENANCINGO ENTE PÚBLICO: 0058		Programa Presupuestario	01070101	Seguridad Pública
		Proyecto	010701010103	Formación Profesional Especializada Para Servidores Públicos De Instituciones De Seguridad Publica
PbRM-02a	CALENDARIZACION DE METAS DE ACTIVIDAD POR PROYECTO	Dependencia General	Q00	Seguridad Publica Y Transito
		Dependencia Auxiliar	104	Seguridad Pública

Código	Descripción de las Metas de la Actividad	Unidad de Medida	Cantidad Programada Anual	Calendarización de Metas Fisicas							
				Primer Trimestre		Segundo Trimestre		Tercer Trimestre		Cuarto Trimestre	
				Abs	%	Abs	%	Abs	%	Abs	%
447	Capacitar a las fuerzas policiacas, para disuadir la comision de delitos	Porcentaje	114.00	25.00	21.93	30.00	26.32	30.00	26.32	29.00	25.44
448	Exhortar a los elementos que cumplan con el nivel de estudios medio superior	Porcentaje	24.00	6.00	25.00	6.00	25.00	6.00	25.00	6.00	25.00
449	Tramitar becas con S.R.E para cursos especializados en Chile	Becas	3.00	0.00	0.00	1.00	33.33	1.00	33.33	1.00	33.33

ELABORÓ

Genaro Ramírez Cedillo
Director de Seguridad Publica

REVISÓ

Genaro Ramírez Cedillo
Director de Seguridad Publica

AUTORIZÓ

L.C.P. y A.P. Jorge Sabino Mejia Rivera
Secretario Tecnico

Gobierno con Experiencia

Sistema de Coordinación Hacendaria del Estado de México con sus Municipios
Manual para la Planeacion, Programación y Presupuestación Municipal 2019

Presupuesto Basado en Resultados Municipal

MUNICIPIO DE:
TENANCINGO

Del 1 de enero al 31 de diciembre de 2019

		(Clave)	(Denominación)
MUNICIPIO DE TENANCINGO ENTE PÚBLICO: 0058		Programa Presupuestario	01070101	Seguridad Pública
		Proyecto	010701010107	Vinculación, Participación, Prevención Y Denuncia Social
PbRM-02a	CALENDARIZACION DE METAS DE ACTIVIDAD POR PROYECTO	Dependencia General	Q00	Seguridad Publica Y Transito
		Dependencia Auxiliar	104	Seguridad Pública

Código	Descripción de las Metas de la Actividad	Unidad de Medida	Cantidad Programada Anual	Calendarización de Metas Fisicas							
				Primer Trimestre		Segundo Trimestre		Tercer Trimestre		Cuarto Trimestre	
				Abs	%	Abs	%	Abs	%	Abs	%
423	Dar a conocer a la población las medidas preventivas de seguridad	Porcentaje	12.00	3.00	25.00	3.00	25.00	3.00	25.00	3.00	25.00
424	Promover la importancia de la cultura de la denuncia	Porcentaje	12.00	3.00	25.00	3.00	25.00	3.00	25.00	3.00	25.00
425	Asesoria legal a victimas del delito	Porcentaje	180.00	45.00	25.00	45.00	25.00	45.00	25.00	45.00	25.00

ELABORÓ

Genaro Ramírez Cedillo
Director de Seguridad Publica

REVISÓ

Genaro Ramírez Cedillo
Director de Seguridad Publica

AUTORIZÓ

L.C.P. y A.P. Jorge Sabino Mejia Rivera
Secretario Tecnico

Gobierno con Experiencia

Sistema de Coordinación Hacendaria del Estado de México con sus Municipios
Manual para la Planeacion, Programación y Presupuestación Municipal 2019

Presupuesto Basado en Resultados Municipal

MUNICIPIO DE:
TENANCINGO

Del 1 de enero al 31 de diciembre de 2019

		(Clave)	(Denominación)
MUNICIPIO DE TENANCINGO ENTE PÚBLICO: 0058		Programa Presupuestario	01070201	Protección Civil
		Proyecto	010702010101	Concertación Para La Protección Civil
PbRM-02a	CALENDARIZACION DE METAS DE ACTIVIDAD POR PROYECTO	Dependencia General	Q00	Seguridad Publica Y Transito
		Dependencia Auxiliar	105	Coordinación Municipal de Protección Civil

Código	Descripción de las Metas de la Actividad	Unidad de Medida	Cantidad Programada Anual	Calendarización de Metas Fisicas							
				Primer Trimestre		Segundo Trimestre		Tercer Trimestre		Cuarto Trimestre	
				Abs	%	Abs	%	Abs	%	Abs	%
426	Realilzacion de sesiones del consejo municipal de proteccion civil	Sesion	4.00	1.00	25.00	1.00	25.00	1.00	25.00	1.00	25.00
427	Acuerdos del consejo municipal de proteccion civil	Acuerdo	8.00	2.00	25.00	2.00	25.00	2.00	25.00	2.00	25.00
428	Cursos de imduccion a la proteccion civil	Cursos	24.00	6.00	25.00	6.00	25.00	6.00	25.00	6.00	25.00
429	Promocionar platicas de evaluacion ante fenomenos perturbadores	Platicas	50.00	13.00	26.00	12.00	24.00	12.00	24.00	13.00	26.00
430	Simulacros en edificios publicos y edificios escolares	Simulacros	60.00	15.00	25.00	15.00	25.00	15.00	25.00	15.00	25.00
431	Curso de prevencion y combate de incendios	Cursos	12.00	3.00	25.00	3.00	25.00	3.00	25.00	3.00	25.00
432	Curso de primeros auxilios	Cursos	24.00	6.00	25.00	6.00	25.00	6.00	25.00	6.00	25.00

ELABORÓ

M.V.Z. Juan Gabriel Sánchez Palermo
Subdirector de Proteccion Civil

REVISÓ

M.V.Z. Juan Gabriel Sánchez Palermo
Subdirector de Proteccion Civil

AUTORIZÓ

L.C.P. y A.P. Jorge Sabino Mejia Rivera
Secretario Tecnico

Gobierno con Experiencia

Sistema de Coordinación Hacendaria del Estado de México con sus Municipios
Manual para la Planeacion, Programación y Presupuestación Municipal 2019

Presupuesto Basado en Resultados Municipal

MUNICIPIO DE:
TENANCINGO

Del 1 de enero al 31 de diciembre de 2019

		(Clave)	(Denominación)
MUNICIPIO DE TENANCINGO ENTE PÚBLICO: 0058		Programa Presupuestario	01070201	Protección Civil
		Proyecto	010702010101	Concertación Para La Protección Civil
PbRM-02a	CALENDARIZACION DE METAS DE ACTIVIDAD POR PROYECTO	Dependencia General	Q00	Seguridad Publica Y Transito
		Dependencia Auxiliar	105	Coordinación Municipal de Protección Civil

Código	Descripción de las Metas de la Actividad	Unidad de Medida	Cantidad Programada Anual	Calendarización de Metas Fisicas							
				Primer Trimestre		Segundo Trimestre		Tercer Trimestre		Cuarto Trimestre	
				Abs	%	Abs	%	Abs	%	Abs	%
433	Difusion del material impreso	Difusion	1,000.00	250.00	25.00	250.00	25.00	250.00	25.00	250.00	25.00
434	Actualizacion del diagnostico de peligros y riesgos del municipio	Diagnostico	1.00	0.00	0.00	0.00	0.00	0.00	0.00	1.00	100.00
435	Actualizacion del programa de proteccion civil del municipio	Programa	0.00	0.00	0.00	0.00	0.00	0.00	0.00	0.00	0.00
436	Verificacion de medidas de seguridad	Verificacion	36.00	9.00	25.00	9.00	25.00	9.00	25.00	9.00	25.00
437	Actualizacion del atlas de riesgos municipal	atlas	1.00	0.00	0.00	0.00	0.00	0.00	0.00	1.00	100.00
438	Elaboracion de los planes especificos de proteccion civil	Planes	8.00	2.00	25.00	2.00	25.00	2.00	25.00	2.00	25.00

ELABORÓ

M.V.Z. Juan Gabriel Sánchez Palermo

Subdirector de Proteccion Civil

REVISÓ

M.V.Z. Juan Gabriel Sánchez Palermo

Subdirector de Proteccion Civil

AUTORIZÓ

L.C.P. y A.P. Jorge Sabino Mejia Rivera

Secretario Tecnico

Gobierno con Experiencia

Sistema de Coordinación Hacendaria del Estado de México con sus Municipios
Manual para la Planeacion, Programación y Presupuestación Municipal 2019

Presupuesto Basado en Resultados Municipal

MUNICIPIO DE:
TENANCINGO

Del 1 de enero al 31 de diciembre de 2019

		(Clave)	(Denominación)
MUNICIPIO DE TENANCINGO ENTE PÚBLICO: 0058		Programa Presupuestario	01070201 Protección Civil
		Proyecto	010702010101 Concertación Para La Protección Civil
PbRM-02a	CALENDARIZACION DE METAS DE ACTIVIDAD POR PROYECTO	Dependencia General	Q00 Seguridad Publica Y Transito
		Dependencia Auxiliar	105 Coordinación Municipal de Protección Civil

Código	Descripción de las Metas de la Actividad	Unidad de Medida	Cantidad Programada Anual	Calendarización de Metas Fisicas							
				Primer Trimestre		Segundo Trimestre		Tercer Trimestre		Cuarto Trimestre	
				Abs	%	Abs	%	Abs	%	Abs	%
439	Analiticos estadisticos de las contingencias por factores de riesgo	Servicio	2,800.00	700.00	25.00	700.00	25.00	700.00	25.00	700.00	25.00
440	Actualizacion de los factores de riesgo a las instancias de gobierno en materia de proteccion civil	Servicio	12.00	3.00	25.00	3.00	25.00	3.00	25.00	3.00	25.00
441	Programa de sesiones del consejo municipal de proteccion civil	Acuerdo	4.00	1.00	25.00	1.00	25.00	1.00	25.00	1.00	25.00
442	Atencion de emergencias urbanas bomberos	Servicio	2,000.00	500.00	25.00	500.00	25.00	500.00	25.00	500.00	25.00
443	Atencion de emergencias prehospitalarias	Servicio	1,800.00	450.00	25.00	450.00	25.00	450.00	25.00	450.00	25.00

ELABORÓ

M.V.Z. Juan Gabriel Sánchez Palermo
Subdirector de Proteccion Civil

REVISÓ

M.V.Z. Juan Gabriel Sánchez Palermo
Subdirector de Proteccion Civil

AUTORIZÓ

L.C.P. y A.P. Jorge Sabino Mejia Rivera
Secretario Tecnico

Gobierno con Experiencia

Sistema de Coordinación Hacendaria del Estado de México con sus Municipios
Manual para la Planeacion, Programación y Presupuestación Municipal 2019

Presupuesto Basado en Resultados Municipal

MUNICIPIO DE:
TENANCINGO

Del 1 de enero al 31 de diciembre de 2019

		(Clave)	(Denominación)
MUNICIPIO DE TENANCINGO ENTE PÚBLICO: 0058		Programa Presupuestario	01080101	Protección Jurídica De Las Personas Y Sus Bienes
		Proyecto	010801010301	Actualización Del Registro Civil
PbRM-02a	CALENDARIZACION DE METAS DE ACTIVIDAD POR PROYECTO	Dependencia General	M00	Consejeria Juridica
		Dependencia Auxiliar	109	Registro Civil

Código	Descripción de las Metas de la Actividad	Unidad de Medida	Cantidad Programada Anual	Calendarización de Metas Fisicas							
				Primer Trimestre		Segundo Trimestre		Tercer Trimestre		Cuarto Trimestre	
				Abs	%	Abs	%	Abs	%	Abs	%
306	Digitalizacion de actos del registro civil nacimientos defunciones matrimonios divorcios reconocimiento inscripcion de sentencia y adopcion	Captura	5,500.00	1,375.00	25.00	1,375.00	25.00	1,375.00	25.00	1,375.00	25.00
307	Expedicion de copias certificadas de los actos del registro civil nacimiento defuncion matrimonio divorcio reconocimiento inscripcion de tutela y adop	Expedicion	18,000.00	4,500.00	25.00	4,500.00	25.00	4,500.00	25.00	4,500.00	25.00

ELABORÓ

Lic. Rene López Velasco
Oficial del Registro Civil

REVISÓ

Lic. Rene López Velasco
Oficial del Registro Civil

AUTORIZÓ

L.C.P. y A.P. Jorge Sabino Mejia Rivera
Secretario Tecnico

Gobierno con Experiencia

Sistema de Coordinación Hacendaria del Estado de México con sus Municipios
Manual para la Planeacion, Programación y Presupuestación Municipal 2019

Presupuesto Basado en Resultados Municipal

MUNICIPIO DE:
TENANCINGO

Del 1 de enero al 31 de diciembre de 2019

		(Clave)	(Denominación)
MUNICIPIO DE TENANCINGO ENTE PÚBLICO: 0058	Programa Presupuestario	01080101	Protección Jurídica De Las Personas Y Sus Bienes
	Proyecto	010801010302	Operación Registral Civil
PbRM-02a CALENDARIZACION DE METAS DE ACTIVIDAD POR PROYECTO	Dependencia General	M00	Consejeria Juridica
	Dependencia Auxiliar	109	Registro Civil

Código	Descripción de las Metas de la Actividad	Unidad de Medida	Cantidad Programada Anual	Calendarización de Metas Fisicas							
				Primer Trimestre		Segundo Trimestre		Tercer Trimestre		Cuarto Trimestre	
				Abs	%	Abs	%	Abs	%	Abs	%
303	Campanas de regularizacion de actos del registro civil	Campana	2.00	0.00	0.00	1.00	50.00	1.00	50.00	0.00	0.00
304	Asentamientos de los diferentes actos del registro civil REGISTRO CIVIL	Acto	2,500.00	625.00	25.00	625.00	25.00	625.00	25.00	625.00	25.00
305	Asentamientos de registros extemporaneos	Acto	600.00	150.00	25.00	150.00	25.00	150.00	25.00	150.00	25.00

ELABORÓ

Lic. Rene López Velasco
Oficial del Registro Civil

REVISÓ

Lic. Rene López Velasco
Oficial del Registro Civil

AUTORIZÓ

L.C.P. y A.P. Jorge Sabino Mejia Rivera
Secretario Tecnico

Gobierno con Experiencia

Sistema de Coordinación Hacendaria del Estado de México con sus Municipios
Manual para la Planeacion, Programación y Presupuestación Municipal 2019

Presupuesto Basado en Resultados Municipal

MUNICIPIO DE: TENANCINGO

Del 1 de enero al 31 de diciembre de 2019

		(Clave)	(Denominación)
MUNICIPIO DE TENANCINGO ENTE PÚBLICO: 0058		Programa Presupuestario	01080102	Modernización Del Catastro Mexiquense
		Proyecto	010801020201	Información Catastral Municipal
PbRM-02a	CALENDARIZACION DE METAS DE ACTIVIDAD POR PROYECTO	Dependencia General	L00	Tesoreria
		Dependencia Auxiliar	118	Catastro Municipal

Código	Descripción de las Metas de la Actividad	Unidad de Medida	Cantidad Programada Anual	Calendarización de Metas Fisicas							
				Primer Trimestre		Segundo Trimestre		Tercer Trimestre		Cuarto Trimestre	
				Abs	%	Abs	%	Abs	%	Abs	%
263	Campana de informacion para la incorporacion de predios al padron catastral y estimulos fiscales	Campana	2.00	1.00	50.00	0.00	0.00	1.00	50.00	0.00	0.00
264	Reuniones entre catastro, corett y autoridades ejidales y comunales para la incorporacion de zonas urbanas	Reunion	1.00	0.00	0.00	0.00	0.00	1.00	100.00	0.00	0.00
265	Actualizacion y digitalizacion de expedientes	Expedientes	480.00	120.00	25.00	120.00	25.00	120.00	25.00	120.00	25.00
266	Acciones de modernizacion catastral	Acciones	1.00	0.00	0.00	1.00	100.00	0.00	0.00	0.00	0.00
267	Atencion a solicitudes de tramites catastrales presentadas por la ciudadania	Certificacion	530.00	120.00	22.64	150.00	28.30	150.00	28.30	110.00	20.75
268	Realizacion de diligencias de inspeccion y medicion	Diligencias	560.00	120.00	21.43	160.00	28.57	160.00	28.57	120.00	21.43
269	Atencion de solicitudes de levantamientos topograficos	Levantamiento	6.00	2.00	33.33	2.00	33.33	1.00	16.67	1.00	16.67

ELABORÓ

C. G. Sergio Jiménez Nava

Subdirector de Catastro

REVISÓ

C. G. Sergio Jiménez Nava

Subdirector de Catastro

AUTORIZÓ

L.C.P. y A.P. Jorge Sabino Mejia Rivera

Secretario Tecnico

Gobierno con Experiencia

Sistema de Coordinación Hacendaria del Estado de México con sus Municipios
Manual para la Planeacion, Programación y Presupuestación Municipal 2019

Presupuesto Basado en Resultados Municipal

MUNICIPIO DE:
TENANCINGO

Del 1 de enero al 31 de diciembre de 2019

		(Clave)	(Denominación)
MUNICIPIO DE TENANCINGO ENTE PÚBLICO: 0058		Programa Presupuestario	01080102 Modernización Del Catastro Mexiquense
		Proyecto	010801020201 Información Catastral Municipal
PbRM-02a	CALENDARIZACION DE METAS DE ACTIVIDAD POR PROYECTO	Dependencia General	L00 Tesoreria
		Dependencia Auxiliar	118 Catastro Municipal

Código	Descripción de las Metas de la Actividad	Unidad de Medida	Cantidad Programada Anual	Calendarización de Metas Fisicas							
				Primer Trimestre		Segundo Trimestre		Tercer Trimestre		Cuarto Trimestre	
				Abs	%	Abs	%	Abs	%	Abs	%
270	Notificaciones a contribuyentes en rezago	Notificacion	240.00	0.00	0.00	90.00	37.50	90.00	37.50	60.00	25.00
271	Incorporacion de predios al padron	Predio	167.00	40.00	23.95	43.00	25.75	43.00	25.75	41.00	24.55
272	Predios actualizados en padron alfanumerico y cartografico	Predio	560.00	140.00	25.00	140.00	25.00	140.00	25.00	140.00	25.00

ELABORÓ

C. G. Sergio Jiménez Nava
Subdirector de Catastro

REVISÓ

C. G. Sergio Jiménez Nava
Subdirector de Catastro

AUTORIZÓ

L.C.P. y A.P. Jorge Sabino Mejia Rivera
Secretario Tecnico

Gobierno con Experiencia

Sistema de Coordinación Hacendaria del Estado de México con sus Municipios
Manual para la Planeacion, Programación y Presupuestación Municipal 2019

Presupuesto Basado en Resultados Municipal

MUNICIPIO DE:
TENANCINGO

Del 1 de enero al 31 de diciembre de 2019

		(Clave)	(Denominación)
MUNICIPIO DE TENANCINGO ENTE PÚBLICO: 0058	Programa Presupuestario	01080301	Comunicación Pública Y Fortalecimiento Informativo
	Proyecto	010803010103	Difusión Y Comunicación Institucional
PbRM-02a CALENDARIZACION DE METAS DE ACTIVIDAD POR PROYECTO	Dependencia General	A01	Comunicación Social
	Dependencia Auxiliar	103	Comunicación Social

Código	Descripción de las Metas de la Actividad	Unidad de Medida	Cantidad Programada Anual	Calendarización de Metas Fisicas							
				Primer Trimestre		Segundo Trimestre		Tercer Trimestre		Cuarto Trimestre	
				Abs	%	Abs	%	Abs	%	Abs	%
11	Difusion de actividades institucionales a traves de los medios de comunicacion, impresos, electronicos y alternativos	Evento	150.00	50.00	33.33	50.00	33.33	25.00	16.67	25.00	16.67
12	Difusion de spots informativos, en los medios audiovisuales de comunicacion masiva	Spots	20.00	5.00	25.00	5.00	25.00	5.00	25.00	5.00	25.00
13	Elaboracion de disenos graficos, con objetivo especifico de difusion	Diseno	150.00	50.00	33.33	25.00	16.67	50.00	33.33	25.00	16.67
14	Monitoreo de medios impresos, electronicos y alternativos	Monitoreo	100.00	25.00	25.00	25.00	25.00	25.00	25.00	25.00	25.00
15	Distribucion de los boletines informativos, con las acciones de gobierno	Boletines	50.00	15.00	30.00	15.00	30.00	10.00	20.00	10.00	20.00
16	Enviar informacion para ser difundida en la pagina web del ayuntamiento	Actualizacion	50.00	10.00	20.00	15.00	30.00	15.00	30.00	10.00	20.00
17	Cobertura de actos publicos y eventos	Evento	200.00	50.00	25.00	50.00	25.00	50.00	25.00	50.00	25.00

ELABORÓ

Biólogo Gregorio Daniel Acosta Cruz
Director de Comunicacion Social

REVISÓ

Biólogo Gregorio Daniel Acosta Cruz
Director de Comunicacion Social

AUTORIZÓ

L.C.P. Y A.P. Jorge Sabino Mejia Rivera
Secretario Tecnico

Gobierno con Experiencia

Sistema de Coordinación Hacendaria del Estado de México con sus Municipios
Manual para la Planeacion, Programación y Presupuestación Municipal 2019

Presupuesto Basado en Resultados Municipal

MUNICIPIO DE:
TENANCINGO

Del 1 de enero al 31 de diciembre de 2019

		(Clave)	(Denominación)
MUNICIPIO DE TENANCINGO ENTE PÚBLICO: 0058		Programa Presupuestario	01080301	Comunicación Pública Y Fortalecimiento Informativo
		Proyecto	010803010103	Difusión Y Comunicación Institucional
PbRM-02a	CALENDARIZACION DE METAS DE ACTIVIDAD POR PROYECTO	Dependencia General	A01	Comunicación Social
		Dependencia Auxiliar	103	Comunicación Social

Código	Descripción de las Metas de la Actividad	Unidad de Medida	Cantidad Programada Anual	Calendarización de Metas Fisicas							
				Primer Trimestre		Segundo Trimestre		Tercer Trimestre		Cuarto Trimestre	
				Abs	%	Abs	%	Abs	%	Abs	%
18	Videoteca	Actualizacion	50.00	10.00	20.00	15.00	30.00	15.00	30.00	10.00	20.00
19	Fototeca	Actualizacion	150.00	40.00	26.67	40.00	26.67	40.00	26.67	30.00	20.00
20	Realizacion de conferencias de prensa en los diferentes medios de comunicacion impresos y electronicos	Actualizacion	10.00	2.00	20.00	2.00	20.00	3.00	30.00	3.00	30.00

ELABORÓ

Biólogo Gregorio Daniel Acosta Cruz
Director de Comunicacion Social

REVISÓ

Biólogo Gregorio Daniel Acosta Cruz
Director de Comunicacion Social

AUTORIZÓ

L.C.P. Y A.P. Jorge Sabino Mejia Rivera
Secretario Tecnico

Gobierno con Experiencia

Sistema de Coordinación Hacendaria del Estado de México con sus Municipios
Manual para la Planeacion, Programación y Presupuestación Municipal 2019

Presupuesto Basado en Resultados Municipal

MUNICIPIO DE:
TENANCINGO

Del 1 de enero al 31 de diciembre de 2019

		(Clave)	(Denominación)
MUNICIPIO DE TENANCINGO ENTE PÚBLICO: 0058		Programa Presupuestario	01080401 Transparencia
		Proyecto	010804010101 Vinculación Ciudadana Con La Administración Pública
PbRM-02a	CALENDARIZACION DE METAS DE ACTIVIDAD POR PROYECTO	Dependencia General	S00 Unidad De Información, Planeación, Programación Y Evaluación
		Dependencia Auxiliar	122 Unidad de Transparencia

Código	Descripción de las Metas de la Actividad	Unidad de Medida	Cantidad Programada Anual	Calendarización de Metas Fisicas							
				Primer Trimestre		Segundo Trimestre		Tercer Trimestre		Cuarto Trimestre	
				Abs	%	Abs	%	Abs	%	Abs	%
461	Tratamiento y seguimiento a solicitudes de informacion	Solicitudes	35.00	8.00	22.86	9.00	25.71	9.00	25.71	9.00	25.71
462	Capacitacion a Servidores Publicos en Materia de Transparencia acceso a la informacion Publica y proteccion de datos personales	Servidores Publicos	57.00	14.00	24.56	15.00	26.32	28.00	49.12	0.00	0.00
463	Seguimiento y evaluación del cumplimiento a las obligaciones de los SPH	Servidores Publicos	57.00	15.00	26.32	15.00	26.32	15.00	26.32	12.00	21.05
464	Revisiones y Asesorias al cumplimiento de las obligaciones de las dependencias municipales	Revision	228.00	57.00	25.00	57.00	25.00	57.00	25.00	57.00	25.00

ELABORÓ

L.C.P. y A.P. Jorge Sabino Mejia Rivera
Secretario Tecnico

REVISÓ

L.C.P. y A.P. Jorge Sabino Mejia Rivera
Secretario Tecnico

AUTORIZÓ

L.C.P. y A.P. Jorge Sabino Mejia Rivera
Secretario Tecnico

Gobierno con Experiencia

Sistema de Coordinación Hacendaria del Estado de México con sus Municipios
Manual para la Planeacion, Programación y Presupuestación Municipal 2019

Presupuesto Basado en Resultados Municipal

MUNICIPIO DE:
TENANCINGO

Del 1 de enero al 31 de diciembre de 2019

		(Clave)	(Denominación)
MUNICIPIO DE TENANCINGO ENTE PÚBLICO: 0058		Programa Presupuestario	01080501	Gobierno Electrónico
		Proyecto	010805010103	Innovación Gubernamental Con Tecnologías De Información
PbRM-02a	CALENDARIZACION DE METAS DE ACTIVIDAD POR PROYECTO	Dependencia General	E01	Planeación
		Dependencia Auxiliar	101	Secretaría Técnica

Código	Descripción de las Metas de la Actividad	Unidad de Medida	Cantidad Programada Anual	Calendarización de Metas Fisicas							
				Primer Trimestre		Segundo Trimestre		Tercer Trimestre		Cuarto Trimestre	
				Abs	%	Abs	%	Abs	%	Abs	%
61	Coordinacion para la integración del Catalogo de Tramites y servicios por unidad administrativa a la pagina web del municipio	Tramite	4.00	1.00	25.00	1.00	25.00	1.00	25.00	1.00	25.00
62	Coordinacion para la readecuacion del procedimiento presencial hacia procedimientos remotos	Procedimiento	4.00	1.00	25.00	1.00	25.00	1.00	25.00	1.00	25.00
63	Habilitacion del vinculo para servicios electronicos en el sitio web municipal	Mes	12.00	3.00	25.00	3.00	25.00	3.00	25.00	3.00	25.00
64	Establecimiento de convenios con otros ordenes de gobierno e instituciones para el desarrollo y o transferencia de Tics	Convenio	1.00	0.00	0.00	0.00	0.00	0.00	0.00	1.00	100.00
65	Integrar el Consejo Municipal de Gobierno Digital	Consejo	1.00	1.00	100.00	0.00	0.00	0.00	0.00	0.00	0.00
66	Formular el Programa Anual Municipal de Tecnologias de Información y Comunicación	Programa	1.00	1.00	100.00	0.00	0.00	0.00	0.00	0.00	0.00
67	Imparticion de capacitaciones sobre TICs a servidores publicos	Servidor publico	200.00	50.00	25.00	50.00	25.00	50.00	25.00	50.00	25.00

ELABORÓ

C. Víctor Hugo Gutiérrez García
Subdirector de Informatica

REVISÓ

C. Víctor Hugo Gutiérrez García
Subdirector de Informatica

AUTORIZÓ

L.C.P. y A.P. Jorge Sabino Mejia Rivera
Secretario tecnico

Gobierno con Experiencia

Sistema de Coordinación Hacendaria del Estado de México con sus Municipios
Manual para la Planeacion, Programación y Presupuestación Municipal 2019

Presupuesto Basado en Resultados Municipal

MUNICIPIO DE:
TENANCINGO

Del 1 de enero al 31 de diciembre de 2019

		(Clave)	(Denominación)
MUNICIPIO DE TENANCINGO ENTE PÚBLICO: 0058		Programa Presupuestario	01080501	Gobierno Electrónico
		Proyecto	010805010103	Innovación Gubernamental Con Tecnologías De Información
PbRM-02a	CALENDARIZACION DE METAS DE ACTIVIDAD POR PROYECTO	Dependencia General	E01	Planeación
		Dependencia Auxiliar	101	Secretaría Técnica

Código	Descripción de las Metas de la Actividad	Unidad de Medida	Cantidad Programada Anual	Calendarización de Metas Fisicas							
				Primer Trimestre		Segundo Trimestre		Tercer Trimestre		Cuarto Trimestre	
				Abs	%	Abs	%	Abs	%	Abs	%
68	Asesorias u orientacion para la operacion de sistemas	Asesoria	40.00	10.00	25.00	10.00	25.00	10.00	25.00	10.00	25.00
69	Habilitación del vínculo para servicios electrónicos en el sitio web municipal	Vinculo	12.00	3.00	25.00	3.00	25.00	3.00	25.00	3.00	25.00
70	Establecimiento de convenios con otros órdenes de gobierno e instituciones para el desarrollo y o transferencia de Tic´s	Convenio	1.00	0.00	0.00	0.00	0.00	0.00	0.00	1.00	100.00
71	Gestión para la implementación de sistemas digitales	Gestion	1.00	0.00	0.00	0.00	0.00	0.00	0.00	1.00	100.00
72	Gestión de un programa de capacitacion a los servidores publicos municipales sobre e-gobierno	Gestion	4.00	1.00	25.00	1.00	25.00	1.00	25.00	1.00	25.00

ELABORÓ

C. Víctor Hugo Gutiérrez García
Subdirector de Informatica

REVISÓ

C. Víctor Hugo Gutiérrez García
Subdirector de Informatica

AUTORIZÓ

L.C.P. y A.P. Jorge Sabino Mejia Rivera
Secretario tecnico

Gobierno con Experiencia

Sistema de Coordinación Hacendaria del Estado de México con sus Municipios
Manual para la Planeacion, Programación y Presupuestación Municipal 2019

Presupuesto Basado en Resultados Municipal

MUNICIPIO DE:
TENANCINGO

Del 1 de enero al 31 de diciembre de 2019

		(Clave)	(Denominación)
MUNICIPIO DE TENANCINGO ENTE PÚBLICO: 0058	Programa Presupuestario	02010101	Gestión Integral De Residuos Sólidos
	Proyecto	020101010101	Manejo Integral De Residuos Sólidos
PbRM-02a CALENDARIZACION DE METAS DE ACTIVIDAD POR PROYECTO	Dependencia General	G00	Ecología
	Dependencia Auxiliar	126	Limpia

Código	Descripción de las Metas de la Actividad	Unidad de Medida	Cantidad Programada Anual	Calendarización de Metas Fisicas							
				Primer Trimestre		Segundo Trimestre		Tercer Trimestre		Cuarto Trimestre	
				Abs	%	Abs	%	Abs	%	Abs	%
152	Elaborar el programa semanal de rutas de recolección de residuos solidos	Programa	1.00	1.00	100.00	0.00	0.00	0.00	0.00	0.00	0.00
153	Recoleccion de los desechos solidos urbanos municipales	Kilogramo	29,829,168.00	7,457,292.00	25.00	7,457,292.00	25.00	7,457,292.00	25.00	7,457,292.00	25.00
154	Recepcion de los residuo solidos urbanos municipales	Kilogramo	24,105,480.00	6,026,370.00	25.00	6,026,370.00	25.00	6,026,370.00	25.00	6,026,370.00	25.00
155	Barrido de espacios publicos municipales urbanos	Espacio publico	9.00	2.00	22.22	2.00	22.22	2.00	22.22	3.00	33.33
156	Recoleccion de la basura levantada de los espacios publicos municipales	Kilogramo	600,540.00	150,135.00	25.00	150,135.00	25.00	150,135.00	25.00	150,135.00	25.00
157	Supervision de la limpieza de espacios publicos municipales urbanos	Supervision	365.00	92.00	25.21	91.00	24.93	91.00	24.93	91.00	24.93
158	Mantenimiento del equipo de recolección de residuos solidos urbanos municipales	Vehiculo	36.00	9.00	25.00	9.00	25.00	9.00	25.00	9.00	25.00

ELABORÓ

C. Arturo Ruiz Maya
Subdirector de Limpia

REVISÓ

C. Arturo Ruiz Maya
Subdirector de Limpia

AUTORIZÓ

L.C.P. y A.P. Jorge Sabino Mejia Rivera
Secretario Tecnico

Gobierno con Experiencia

Sistema de Coordinación Hacendaria del Estado de México con sus Municipios
Manual para la Planeacion, Programación y Presupuestación Municipal 2019

Presupuesto Basado en Resultados Municipal

MUNICIPIO DE:
TENANCINGO

Del 1 de enero al 31 de diciembre de 2019

		(Clave)	(Denominación)
MUNICIPIO DE TENANCINGO ENTE PÚBLICO: 0058		Programa Presupuestario	02010101	Gestión Integral De Residuos Sólidos
		Proyecto	020101010101	Manejo Integral De Residuos Sólidos
PbRM-02a	CALENDARIZACION DE METAS DE ACTIVIDAD POR PROYECTO	Dependencia General	G00	Ecología
		Dependencia Auxiliar	126	Limpia

Código	Descripción de las Metas de la Actividad	Unidad de Medida	Cantidad Programada Anual	Calendarización de Metas Fisicas							
				Primer Trimestre		Segundo Trimestre		Tercer Trimestre		Cuarto Trimestre	
				Abs	%	Abs	%	Abs	%	Abs	%

ELABORÓ

C. Arturo Ruiz Maya
Subdirector de Limpia

REVISÓ

C. Arturo Ruiz Maya
Subdirector de Limpia

AUTORIZÓ

L.C.P. y A.P. Jorge Sabino Mejia Rivera
Secretario Tecnico

Gobierno con Experiencia

Sistema de Coordinación Hacendaria del Estado de México con sus Municipios
Manual para la Planeacion, Programación y Presupuestación Municipal 2019

Presupuesto Basado en Resultados Municipal

MUNICIPIO DE:
TENANCINGO

Del 1 de enero al 31 de diciembre de 2019

		(Clave)	(Denominación)
MUNICIPIO DE TENANCINGO ENTE PÚBLICO: 0058		Programa Presupuestario	02010101 Gestión Integral De Residuos Sólidos
		Proyecto	020101010102 Coordinación Para Servicios De Limpia Y Recolección De Desechos Sólidos
PbRM-02a	CALENDARIZACION DE METAS DE ACTIVIDAD POR PROYECTO	Dependencia General	G00 Ecología
		Dependencia Auxiliar	126 Limpia

Código	Descripción de las Metas de la Actividad	Unidad de Medida	Cantidad Programada Anual	Calendarización de Metas Fisicas							
				Primer Trimestre		Segundo Trimestre		Tercer Trimestre		Cuarto Trimestre	
				Abs	%	Abs	%	Abs	%	Abs	%
159	Gestion de equipo de recoleccion de residuos solidos urbanos municipales	Gestion	2.00	0.00	0.00	2.00	100.00	0.00	0.00	0.00	0.00

ELABORÓ

C. Arturo Ruiz Maya
Subdirector de Limpia

REVISÓ

C. Arturo Ruiz Maya
Subdirector de Limpia

AUTORIZÓ

L.C.P. y A.P. Jorge Sabino Mejia Rivera
Secretario Tecnico

Gobierno con Experiencia

Sistema de Coordinación Hacendaria del Estado de México con sus Municipios
Manual para la Planeacion, Programación y Presupuestación Municipal 2019

Presupuesto Basado en Resultados Municipal

MUNICIPIO DE:
TENANCINGO

Del 1 de enero al 31 de diciembre de 2019

		(Clave)	(Denominación)
MUNICIPIO DE TENANCINGO ENTE PÚBLICO: 0058		Programa Presupuestario	02010301 Manejo De Aguas Residuales, Drenaje Y Alcantarillado
		Proyecto	020103010101 Construcción De Infraestructura Para Drenaje Y Alcantarillado
PbRM-02a	CALENDARIZACION DE METAS DE ACTIVIDAD POR PROYECTO	Dependencia General	F00 Desarrollo Urbano Y Obras Publicas
		Dependencia Auxiliar	124 Obras Públicas

Código	Descripción de las Metas de la Actividad	Unidad de Medida	Cantidad Programada Anual	Calendarización de Metas Fisicas							
				Primer Trimestre		Segundo Trimestre		Tercer Trimestre		Cuarto Trimestre	
				Abs	%	Abs	%	Abs	%	Abs	%
105	Drenaje	Obra	20.00	0.00	0.00	8.00	40.00	8.00	40.00	4.00	20.00

ELABORÓ

Arq. Javier Saldaña Arriaga
Director de Desarrollo Urbano

REVISÓ

Arq. Javier Saldaña Arriaga
Director de Desarrollo Urbano

AUTORIZÓ

L.C.P. y A.P. Jorge Sabino Mejia Rivera
Secretario Tecnico

Gobierno con Experiencia

Sistema de Coordinación Hacendaria del Estado de México con sus Municipios
Manual para la Planeacion, Programación y Presupuestación Municipal 2019

Presupuesto Basado en Resultados Municipal

MUNICIPIO DE:
TENANCINGO

Del 1 de enero al 31 de diciembre de 2019

		(Clave)	(Denominación)
MUNICIPIO DE TENANCINGO ENTE PÚBLICO: 0058		Programa Presupuestario	02010401	Protección Al Ambiente
		Proyecto	020104010202	Prevención Y Control De La Contaminación Atmosférica
PbRM-02a	CALENDARIZACION DE METAS DE ACTIVIDAD POR PROYECTO	Dependencia General	G00	Ecología
		Dependencia Auxiliar	125	Servicios Públicos

Código	Descripción de las Metas de la Actividad	Unidad de Medida	Cantidad Programada Anual	Calendarización de Metas Fisicas							
				Primer Trimestre		Segundo Trimestre		Tercer Trimestre		Cuarto Trimestre	
				Abs	%	Abs	%	Abs	%	Abs	%
160	Gestion para la elaboracion del programa especial de cambio climatico local	Programa	1.00	0.00	0.00	1.00	100.00	0.00	0.00	0.00	0.00
161	Gestion ante dependencias publicas y privadas para la integracion del pacmun	Gestion	8.00	0.00	0.00	4.00	50.00	2.00	25.00	2.00	25.00

ELABORÓ

Lic. Virginia Elías Cruz

Subdirectora de Cultura Ecologica

REVISÓ

Lic. Virginia Elías Cruz

Subdirectora de Cultura Ecologica

AUTORIZÓ

L.C.P. y A.P. Jorge Sabino Mejia Rivera

Secretario Tecnico

Gobierno con Experiencia

Sistema de Coordinación Hacendaria del Estado de México con sus Municipios
Manual para la Planeacion, Programación y Presupuestación Municipal 2019

Presupuesto Basado en Resultados Municipal

MUNICIPIO DE:
TENANCINGO

Del 1 de enero al 31 de diciembre de 2019

		(Clave)	(Denominación)
MUNICIPIO DE TENANCINGO ENTE PÚBLICO: 0058		Programa Presupuestario	02010401	Protección Al Ambiente
		Proyecto	020104010301	Concertación Y Participación Ciudadana Para La Protección Del Ambiente
PbRM-02a	CALENDARIZACION DE METAS DE ACTIVIDAD POR PROYECTO	Dependencia General	G00	Ecología
		Dependencia Auxiliar	125	Servicios Públicos

Código	Descripción de las Metas de la Actividad	Unidad de Medida	Cantidad Programada Anual	Calendarización de Metas Fisicas							
				Primer Trimestre		Segundo Trimestre		Tercer Trimestre		Cuarto Trimestre	
				Abs	%	Abs	%	Abs	%	Abs	%
162	Realizacion de sesiones del Comprobides por parte del Secretario Tecnico quien es responsable el Director de ecologia y servicios publicos	Sesiones	2.00	0.00	0.00	1.00	50.00	1.00	50.00	0.00	0.00
163	Verificacion para el cumplimiento de acuerdos establecidos por el comprobides	Acuerdo	2.00	0.00	0.00	1.00	50.00	1.00	50.00	0.00	0.00

ELABORÓ

Lic. Virginia Elías Cruz

Subdirectora de Cultura Ecologica

REVISÓ

Lic. Virginia Elías Cruz

Subdirectora de Cultura Ecologica

AUTORIZÓ

L.C.P. y A.P. Jorge Sabino Mejia Rivera

Secretario Tecnico

Gobierno con Experiencia

Sistema de Coordinación Hacendaria del Estado de México con sus Municipios
Manual para la Planeacion, Programación y Presupuestación Municipal 2019

Presupuesto Basado en Resultados Municipal

MUNICIPIO DE:
TENANCINGO

Del 1 de enero al 31 de diciembre de 2019

		(Clave)	(Denominación)
MUNICIPIO DE TENANCINGO ENTE PÚBLICO: 0058		Programa Presupuestario	02010401	Protección Al Ambiente
		Proyecto	020104010302	Promoción De La Cultura Ambiental
PbRM-02a	CALENDARIZACION DE METAS DE ACTIVIDAD POR PROYECTO	Dependencia General	G00	Ecología
		Dependencia Auxiliar	125	Servicios Públicos

Código	Descripción de las Metas de la Actividad	Unidad de Medida	Cantidad Programada Anual	Calendarización de Metas Fisicas							
				Primer Trimestre		Segundo Trimestre		Tercer Trimestre		Cuarto Trimestre	
				Abs	%	Abs	%	Abs	%	Abs	%
149	Localizacion de areas geograficas para reforestar	Estudio	1.00	0.00	0.00	1.00	100.00	0.00	0.00	0.00	0.00
150	Organización de jornadas de reforestacion	Jornadas	4.00	0.00	0.00	1.00	25.00	2.00	50.00	1.00	25.00
151	Gestion de arboles ante instituciones municipales y estatales	Gestion	4.00	0.00	0.00	1.00	25.00	2.00	50.00	1.00	25.00
164	Platicas de cultura ambiental a escuelas	Platica	32.00	8.00	25.00	10.00	31.25	6.00	18.75	8.00	25.00
165	Gestion u organización de conferencias ambientales	Gestion	3.00	1.00	33.33	2.00	66.67	0.00	0.00	0.00	0.00
166	Eventos ambientales feria ambiental	Feria	1.00	0.00	0.00	1.00	100.00	0.00	0.00	0.00	0.00
167	Platicas de separacion de residuos solidos mi mama si ayuda al planeta	Platica	30.00	10.00	33.33	10.00	33.33	8.00	26.67	2.00	6.67

ELABORÓ

Lic. Virginia Elías Cruz

Subdirectora de Cultura Ecologica

REVISÓ

Lic. Virginia Elías Cruz

Subdirectora de Cultura Ecologica

AUTORIZÓ

L.C.P. y A.P. Jorge Sabino Mejia Rivera

Secretario Tecnico

Gobierno con Experiencia

Sistema de Coordinación Hacendaria del Estado de México con sus Municipios
Manual para la Planeacion, Programación y Presupuestación Municipal 2019

Presupuesto Basado en Resultados Municipal

MUNICIPIO DE:
TENANCINGO

Del 1 de enero al 31 de diciembre de 2019

		(Clave)	(Denominación)
MUNICIPIO DE TENANCINGO ENTE PÚBLICO: 0058		Programa Presupuestario	02010401	Protección Al Ambiente
		Proyecto	020104010302	Promoción De La Cultura Ambiental
PbRM-02a	CALENDARIZACION DE METAS DE ACTIVIDAD POR PROYECTO	Dependencia General	G00	Ecología
		Dependencia Auxiliar	125	Servicios Públicos

Código	Descripción de las Metas de la Actividad	Unidad de Medida	Cantidad Programada Anual	Calendarización de Metas Fisicas							
				Primer Trimestre		Segundo Trimestre		Tercer Trimestre		Cuarto Trimestre	
				Abs	%	Abs	%	Abs	%	Abs	%
168	Talleres y concursos	Taller	4.00	0.00	0.00	2.00	50.00	1.00	25.00	1.00	25.00

ELABORÓ

Lic. Virginia Elías Cruz
Subdirectora de Cultura Ecologica

REVISÓ

Lic. Virginia Elías Cruz
Subdirectora de Cultura Ecologica

AUTORIZÓ

L.C.P. y A.P. Jorge Sabino Mejia Rivera
Secretario Tecnico

Gobierno con Experiencia

Sistema de Coordinación Hacendaria del Estado de México con sus Municipios
Manual para la Planeacion, Programación y Presupuestación Municipal 2019

Presupuesto Basado en Resultados Municipal

MUNICIPIO DE:
TENANCINGO

Del 1 de enero al 31 de diciembre de 2019

		(Clave)	(Denominación)
MUNICIPIO DE TENANCINGO ENTE PÚBLICO: 0058		Programa Presupuestario	02010401	Protección Al Ambiente
		Proyecto	020104010501	Prevención Y Control De La Contaminación Del Suelo
PbRM-02a	CALENDARIZACION DE METAS DE ACTIVIDAD POR PROYECTO	Dependencia General	G00	Ecología
		Dependencia Auxiliar	125	Servicios Públicos

Código	Descripción de las Metas de la Actividad	Unidad de Medida	Cantidad Programada Anual	Calendarización de Metas Fisicas							
				Primer Trimestre		Segundo Trimestre		Tercer Trimestre		Cuarto Trimestre	
				Abs	%	Abs	%	Abs	%	Abs	%
169	Verificacion e inspeccion a estbalecimientos del cumplimiento de la norma ambiental	Inspeccion	20.00	5.00	25.00	5.00	25.00	5.00	25.00	5.00	25.00
170	Difusion de promocionales para evitar la contaminacion del suelo	Tripticos	2.00	0.00	0.00	0.00	0.00	1.00	50.00	1.00	50.00

ELABORÓ

Lic. Virginia Elías Cruz
Subdirectora de Cultura Ecologica

REVISÓ

Lic. Virginia Elías Cruz
Subdirectora de Cultura Ecologica

AUTORIZÓ

L.C.P. y A.P. Jorge Sabino Mejia Rivera
Secretario Tecnico

Gobierno con Experiencia

Sistema de Coordinación Hacendaria del Estado de México con sus Municipios
Manual para la Planeacion, Programación y Presupuestación Municipal 2019

Presupuesto Basado en Resultados Municipal

MUNICIPIO DE:
TENANCINGO

Del 1 de enero al 31 de diciembre de 2019

		(Clave)	(Denominación)
MUNICIPIO DE TENANCINGO ENTE PÚBLICO: 0058		Programa Presupuestario	02010401	Protección Al Ambiente
		Proyecto	020104010502	Prevención Y Control De La Contaminación Del Agua
PbRM-02a	CALENDARIZACION DE METAS DE ACTIVIDAD POR PROYECTO	Dependencia General	G00	Ecología
		Dependencia Auxiliar	125	Servicios Públicos

Código	Descripción de las Metas de la Actividad	Unidad de Medida	Cantidad Programada Anual	Calendarización de Metas Fisicas							
				Primer Trimestre		Segundo Trimestre		Tercer Trimestre		Cuarto Trimestre	
				Abs	%	Abs	%	Abs	%	Abs	%
171	Organizacion de eventos para el cuidado del agua	Evento	2.00	1.00	50.00	0.00	0.00	0.00	0.00	1.00	50.00
172	Verificacion a establecimientos comerciales del vertimiento de descargas de aguas residuales	Verificacion	26.00	4.00	15.38	8.00	30.77	8.00	30.77	6.00	23.08
173	Difusion de promocionales para el cuidado del agua Tripticos	Triptico	3.00	1.00	33.33	0.00	0.00	1.00	33.33	1.00	33.33

ELABORÓ	REVISÓ	AUTORIZÓ
Lic. Virginia Elías Cruz	Lic. Virginia Elías Cruz	L.C.P. y A.P. Jorge Sabino Mejia Rivera
Subdirectora de Cultura Ecologica	Subdirectora de Cultura Ecologica	Secretario Tecnico

Gobierno con Experiencia

Sistema de Coordinación Hacendaria del Estado de México con sus Municipios
Manual para la Planeacion, Programación y Presupuestación Municipal 2019

Presupuesto Basado en Resultados Municipal

MUNICIPIO DE:
TENANCINGO

Del 1 de enero al 31 de diciembre de 2019

		(Clave)	(Denominación)
MUNICIPIO DE TENANCINGO ENTE PÚBLICO: 0058	Programa Presupuestario	02010501	Manejo Sustentable Y Conservación De Los Ecosistemas Y La Biodiversidad
	Proyecto	020105010101	Promoción Y Difusión De Parques Y Zoológicos
PbRM-02a CALENDARIZACION DE METAS DE ACTIVIDAD POR PROYECTO	Dependencia General	G00	Ecología
	Dependencia Auxiliar	125	Servicios Públicos

Código	Descripción de las Metas de la Actividad	Unidad de Medida	Cantidad Programada Anual	Calendarización de Metas Fisicas							
				Primer Trimestre		Segundo Trimestre		Tercer Trimestre		Cuarto Trimestre	
				Abs	%	Abs	%	Abs	%	Abs	%
142	Difusion de promocionales de concientizacion y cuidado de los parques municipales protegidos	Lonas	2.00	1.00	50.00	0.00	0.00	1.00	50.00	0.00	0.00
143	Gestion para la senalizacion y la delimitacion de los parques protegidos	Gestion	3.00	0.00	0.00	1.00	33.33	1.00	33.33	1.00	33.33

ELABORÓ

Lic. María de los Ángeles Flores García

Subdirección de Conservación Preservació

REVISÓ

Lic. María de los Ángeles Flores García

Subdirección de Conservación Preservació

AUTORIZÓ

L.C.P. y A.P. Jorge Sabino Mejia Rivera

Secretario Tecnico

Gobierno con Experiencia

Sistema de Coordinación Hacendaria del Estado de México con sus Municipios
Manual para la Planeacion, Programación y Presupuestación Municipal 2019

Presupuesto Basado en Resultados Municipal

MUNICIPIO DE:
TENANCINGO

Del 1 de enero al 31 de diciembre de 2019

		(Clave)	(Denominación)
MUNICIPIO DE TENANCINGO ENTE PÚBLICO: 0058		Programa Presupuestario	02010501	Manejo Sustentable Y Conservación De Los Ecosistemas Y La Biodiversidad
		Proyecto	020105010102	Desarrollo Y Protección De La Flora Y Fauna
PbRM-02a	CALENDARIZACION DE METAS DE ACTIVIDAD POR PROYECTO	Dependencia General	G00	Ecología
		Dependencia Auxiliar	125	Servicios Públicos

Código	Descripción de las Metas de la Actividad	Unidad de Medida	Cantidad Programada Anual	Calendarización de Metas Fisicas							
				Primer Trimestre		Segundo Trimestre		Tercer Trimestre		Cuarto Trimestre	
				Abs	%	Abs	%	Abs	%	Abs	%
137	Gestion de estudios para la identificacion de especies endemico de flora y fauna del municipio de tenancingo	Gestion	1.00	0.00	0.00	0.00	0.00	1.00	100.00	0.00	0.00
138	Realizacion de estudios para la identificacion de especies endemico de flora y fauna del municipio de tenancingo	Investigacion	1.00	0.00	0.00	1.00	100.00	0.00	0.00	0.00	0.00
139	Atencion a denuncias ambientales	Denuncias	25.00	20.00	80.00	0.00	0.00	5.00	20.00	0.00	0.00
140	Gestion para la elaboracion del programa de ordenamiento ecologico local	Gestion	1.00	0.00	0.00	0.00	0.00	0.00	0.00	1.00	100.00
141	Remision de denuncias ambientales ante instituciones competentes	Remision	5.00	5.00	100.00	0.00	0.00	0.00	0.00	0.00	0.00

ELABORÓ

Lic. María de los Ángeles Flores García

Subdirección de Conservación Preservació

REVISÓ

Lic. María de los Ángeles Flores García

Subdirección de Conservación Preservació

AUTORIZÓ

L.C.P. y A.P. Jorge Sabino Mejia Rivera

Secretario Tecnico

Gobierno con Experiencia

Sistema de Coordinación Hacendaria del Estado de México con sus Municipios
Manual para la Planeacion, Programación y Presupuestación Municipal 2019

Presupuesto Basado en Resultados Municipal

MUNICIPIO DE:
TENANCINGO

Del 1 de enero al 31 de diciembre de 2019

		(Clave)	(Denominación)
MUNICIPIO DE TENANCINGO ENTE PÚBLICO: 0058		Programa Presupuestario	02010501	Manejo Sustentable Y Conservación De Los Ecosistemas Y La Biodiversidad
		Proyecto	020105010201	Prevención Y Combate De Incendios Forestales
PbRM-02a	CALENDARIZACION DE METAS DE ACTIVIDAD POR PROYECTO	Dependencia General	G00	Ecología
		Dependencia Auxiliar	125	Servicios Públicos

Código	Descripción de las Metas de la Actividad	Unidad de Medida	Cantidad Programada Anual	Calendarización de Metas Fisicas							
				Primer Trimestre		Segundo Trimestre		Tercer Trimestre		Cuarto Trimestre	
				Abs	%	Abs	%	Abs	%	Abs	%
144	Difusion de promocionales para evitar incendios forestales	Publicidad impresa	1.00	0.00	0.00	1.00	100.00	0.00	0.00	0.00	0.00
145	Gestionar platicas con los comisariados ejidales y comunales para la prevencion de incendios	Platicas	1.00	1.00	100.00	0.00	0.00	0.00	0.00	0.00	0.00
146	Integracion de brigadas voluntarios de combate a incendios	Brigada	3.00	1.00	33.33	2.00	66.67	0.00	0.00	0.00	0.00

ELABORÓ

Lic. María de los Ángeles Flores García

Subdirección de Conservación Preservació

REVISÓ

Lic. María de los Ángeles Flores García

Subdirección de Conservación Preservació

AUTORIZÓ

L.C.P. y A.P. Jorge Sabino Mejia Rivera

Secretario Tecnico

Gobierno con Experiencia

Sistema de Coordinación Hacendaria del Estado de México con sus Municipios
Manual para la Planeacion, Programación y Presupuestación Municipal 2019

Presupuesto Basado en Resultados Municipal

MUNICIPIO DE:
TENANCINGO

Del 1 de enero al 31 de diciembre de 2019

		(Clave)	(Denominación)
MUNICIPIO DE TENANCINGO ENTE PÚBLICO: 0058	Programa Presupuestario	02010501	Manejo Sustentable Y Conservación De Los Ecosistemas Y La Biodiversidad
	Proyecto	020105010202	Inspección Y Vigilancia Forestal
PbRM-02a CALENDARIZACION DE METAS DE ACTIVIDAD POR PROYECTO	Dependencia General	G00	Ecología
	Dependencia Auxiliar	125	Servicios Públicos

Código	Descripción de las Metas de la Actividad	Unidad de Medida	Cantidad Programada Anual	Calendarización de Metas Fisicas							
				Primer Trimestre		Segundo Trimestre		Tercer Trimestre		Cuarto Trimestre	
				Abs	%	Abs	%	Abs	%	Abs	%
147	Organización de recorridos para detectar la tala clandestina y deforestacion	Recorrido	4.00	0.00	0.00	1.00	25.00	2.00	50.00	1.00	25.00
148	Capacitacion a productores forestales	Capacitacion	2.00	0.00	0.00	1.00	50.00	0.00	0.00	1.00	50.00

ELABORÓ

Lic. María de los Ángeles Flores García

Subdirección de Conservación Preservació

REVISÓ

Lic. María de los Ángeles Flores García

Subdirección de Conservación Preservació

AUTORIZÓ

L.C.P. y A.P. Jorge Sabino Mejia Rivera

Secretario Tecnico

Gobierno con Experiencia

Sistema de Coordinación Hacendaria del Estado de México con sus Municipios
Manual para la Planeacion, Programación y Presupuestación Municipal 2019

Presupuesto Basado en Resultados Municipal

MUNICIPIO DE:
TENANCINGO

Del 1 de enero al 31 de diciembre de 2019

		(Clave)	(Denominación)
MUNICIPIO DE TENANCINGO ENTE PÚBLICO: 0058		Programa Presupuestario	02020101	Desarrollo Urbano
		Proyecto	020201010301	Construcción De Vialidades Urbanas
PbRM-02a	CALENDARIZACION DE METAS DE ACTIVIDAD POR PROYECTO	Dependencia General	F00	Desarrollo Urbano Y Obras Publicas
		Dependencia Auxiliar	124	Obras Públicas

Código	Descripción de las Metas de la Actividad	Unidad de Medida	Cantidad Programada Anual	Calendarización de Metas Fisicas							
				Primer Trimestre		Segundo Trimestre		Tercer Trimestre		Cuarto Trimestre	
				Abs	%	Abs	%	Abs	%	Abs	%
97	Construccion de vialidades urbanas	Obra	6.00	0.00	0.00	2.00	33.33	2.00	33.33	2.00	33.33
99	Equipamiento de vialidades urbanas	Obra	4.00	0.00	0.00	0.00	0.00	2.00	50.00	2.00	50.00
100	Construccion y ampliacion de edificaciones urbanas	Obra	10.00	0.00	0.00	3.00	30.00	4.00	40.00	3.00	30.00

ELABORÓ

Arq. Javier Saldaña Arriaga
Director de Desarrollo Urbano

REVISÓ

Arq. Javier Saldaña Arriaga
Director de Desarrollo Urbano

AUTORIZÓ

L.C.P. y A.P. Jorge Sabino Mejia Rivera
Secretario Tecnico

Gobierno con Experiencia

Sistema de Coordinación Hacendaria del Estado de México con sus Municipios
Manual para la Planeacion, Programación y Presupuestación Municipal 2019

Presupuesto Basado en Resultados Municipal

MUNICIPIO DE: TENANCINGO

Del 1 de enero al 31 de diciembre de 2019

		(Clave)	(Denominación)
MUNICIPIO DE TENANCINGO ENTE PÚBLICO: 0058	Programa Presupuestario	02020101	Desarrollo Urbano
	Proyecto	020201010301	Construcción De Vialidades Urbanas
PbRM-02a CALENDARIZACION DE METAS DE ACTIVIDAD POR PROYECTO	Dependencia General	F00	Desarrollo Urbano Y Obras Publicas
	Dependencia Auxiliar	154	Vialidad y Transporte

Código	Descripción de las Metas de la Actividad	Unidad de Medida	Cantidad Programada Anual	Calendarización de Metas Fisicas							
				Primer Trimestre		Segundo Trimestre		Tercer Trimestre		Cuarto Trimestre	
				Abs	%	Abs	%	Abs	%	Abs	%
128	Firma de convenio de colaboración con la Secretaria de Movilidad para el ordenamiento del transporte publico	Convenio	1.00	1.00	100.00	0.00	0.00	0.00	0.00	0.00	0.00
129	Distribucion de tripticos sobre cultura vial	Tripticos	600.00	150.00	25.00	150.00	25.00	150.00	25.00	150.00	25.00
130	Difusion de mensajes en redes sociales	Difusión	24.00	6.00	25.00	6.00	25.00	6.00	25.00	6.00	25.00
131	Senalizacion informativa y de vialidad en espacios publicos	Señalización	20.00	5.00	25.00	5.00	25.00	5.00	25.00	5.00	25.00
132	Gestion de platicas de cultura vial	Gestión	8.00	2.00	25.00	2.00	25.00	2.00	25.00	2.00	25.00
133	Gestion ante la Secretaria de Infraestructura para la construcción de una ciclovia	Gestión	1.00	1.00	100.00	0.00	0.00	0.00	0.00	0.00	0.00

ELABORÓ	REVISÓ	AUTORIZÓ
Profesor Juan Noriega González	Profesor Juan Noriega González	L.C.P. y A.P. Jorge Sabino Mejia Rivera
Subdirector de Vialidad y Transporte	Subdirector de Vialidad y Transporte	Secretario Tecnico

Gobierno con Experiencia

Sistema de Coordinación Hacendaria del Estado de México con sus Municipios
Manual para la Planeacion, Programación y Presupuestación Municipal 2019

Presupuesto Basado en Resultados Municipal

MUNICIPIO DE:
TENANCINGO

Del 1 de enero al 31 de diciembre de 2019

		(Clave)	(Denominación)
MUNICIPIO DE TENANCINGO ENTE PÚBLICO: 0058		Programa Presupuestario	02020101	Desarrollo Urbano
		Proyecto	020201010301	Construcción De Vialidades Urbanas
PbRM-02a	CALENDARIZACION DE METAS DE ACTIVIDAD POR PROYECTO	Dependencia General	F00	Desarrollo Urbano Y Obras Publicas
		Dependencia Auxiliar	154	Vialidad y Transporte

Código	Descripción de las Metas de la Actividad	Unidad de Medida	Cantidad Programada Anual	Calendarización de Metas Fisicas							
				Primer Trimestre		Segundo Trimestre		Tercer Trimestre		Cuarto Trimestre	
				Abs	%	Abs	%	Abs	%	Abs	%
134	Identificacion de las necesidades de los habitantes municipales para eficientar la movilidad urbana	Ruta	4.00	0.00	0.00	4.00	100.00	0.00	0.00	0.00	0.00
135	Elaborar el reglamento de reordenamiento vial	Reglamento	1.00	0.00	0.00	1.00	100.00	0.00	0.00	0.00	0.00
136	Manuales de organización y de procedimientos de la subdireccion de vialidad y transporte	Manuales	2.00	0.00	0.00	2.00	100.00	0.00	0.00	0.00	0.00

ELABORÓ

Profesor Juan Noriega González
Subdirector de Vialidad y Transporte

REVISÓ

Profesor Juan Noriega González
Subdirector de Vialidad y Transporte

AUTORIZÓ

L.C.P. y A.P. Jorge Sabino Mejia Rivera
Secretario Tecnico

Gobierno con Experiencia

Sistema de Coordinación Hacendaria del Estado de México con sus Municipios
Manual para la Planeacion, Programación y Presupuestación Municipal 2019

Presupuesto Basado en Resultados Municipal

MUNICIPIO DE:
TENANCINGO

Del 1 de enero al 31 de diciembre de 2019

		(Clave)	(Denominación)
MUNICIPIO DE TENANCINGO ENTE PÚBLICO: 0058		Programa Presupuestario	02020101	Desarrollo Urbano
		Proyecto	020201010302	Rehabilitación De Vialidades Urbanas
PbRM-02a	CALENDARIZACION DE METAS DE ACTIVIDAD POR PROYECTO	Dependencia General	F00	Desarrollo Urbano Y Obras Publicas
		Dependencia Auxiliar	124	Obras Públicas

Código	Descripción de las Metas de la Actividad	Unidad de Medida	Cantidad Programada Anual	Calendarización de Metas Fisicas							
				Primer Trimestre		Segundo Trimestre		Tercer Trimestre		Cuarto Trimestre	
				Abs	%	Abs	%	Abs	%	Abs	%
98	Rehabilitacion de vialidades urbanas	Obra	7.00	0.00	0.00	2.00	28.57	3.00	42.86	2.00	28.57

ELABORÓ

Arq. Javier Saldaña Arriaga
Director de Desarrollo Urbano

REVISÓ

Arq. Javier Saldaña Arriaga
Director de Desarrollo Urbano

AUTORIZÓ

L.C.P. y A.P. Jorge Sabino Mejia Rivera
Secretario Tecnico

Gobierno con Experiencia

Sistema de Coordinación Hacendaria del Estado de México con sus Municipios
Manual para la Planeacion, Programación y Presupuestación Municipal 2019

Presupuesto Basado en Resultados Municipal

MUNICIPIO DE:
TENANCINGO

Del 1 de enero al 31 de diciembre de 2019

		(Clave)	(Denominación)
MUNICIPIO DE TENANCINGO ENTE PÚBLICO: 0058		Programa Presupuestario	02020101	Desarrollo Urbano
		Proyecto	020201010402	Rehabilitación De Edificaciones Urbanas
PbRM-02a	CALENDARIZACION DE METAS DE ACTIVIDAD POR PROYECTO	Dependencia General	F00	Desarrollo Urbano Y Obras Publicas
		Dependencia Auxiliar	124	Obras Públicas

Código	Descripción de las Metas de la Actividad	Unidad de Medida	Cantidad Programada Anual	Calendarización de Metas Fisicas							
				Primer Trimestre		Segundo Trimestre		Tercer Trimestre		Cuarto Trimestre	
				Abs	%	Abs	%	Abs	%	Abs	%
101	Rehabilitacion de edificaciones urbanas	Obra	3.00	0.00	0.00	1.00	33.33	2.00	66.67	0.00	0.00

ELABORÓ

Arq. Javier Saldaña Arriaga
Director de Desarrollo Urbano

REVISÓ

Arq. Javier Saldaña Arriaga
Director de Desarrollo Urbano

AUTORIZÓ

L.C.P. y A.P. Jorge Sabino Mejia Rivera
Secretario Tecnico

Gobierno con Experiencia

Sistema de Coordinación Hacendaria del Estado de México con sus Municipios
Manual para la Planeacion, Programación y Presupuestación Municipal 2019

Presupuesto Basado en Resultados Municipal

MUNICIPIO DE:
TENANCINGO

Del 1 de enero al 31 de diciembre de 2019

		(Clave)	(Denominación)
MUNICIPIO DE TENANCINGO ENTE PÚBLICO: 0058		Programa Presupuestario	02020101	Desarrollo Urbano
		Proyecto	020201010503	Control Y Supervisión De Obras Públicas
PbRM-02a	CALENDARIZACION DE METAS DE ACTIVIDAD POR PROYECTO	Dependencia General	F00	Desarrollo Urbano Y Obras Publicas
		Dependencia Auxiliar	124	Obras Públicas

Código	Descripción de las Metas de la Actividad	Unidad de Medida	Cantidad Programada Anual	Calendarización de Metas Fisicas							
				Primer Trimestre		Segundo Trimestre		Tercer Trimestre		Cuarto Trimestre	
				Abs	%	Abs	%	Abs	%	Abs	%
102	Control y supervision de obras publicas	Supervision	200.00	100.00	50.00	45.00	22.50	45.00	22.50	10.00	5.00
104	Obras de electrificacion rural	Obra	2.00	0.00	0.00	1.00	50.00	1.00	50.00	0.00	0.00

ELABORÓ	REVISÓ	AUTORIZÓ
Arq. Javier Saldaña Arriaga	Arq. Javier Saldaña Arriaga	L.C.P. y A.P. Jorge Sabino Mejia Rivera
Director de Desarrollo Urbano	Director de Desarroll Urbano	Secretario Tecnico

Gobierno con Experiencia

Sistema de Coordinación Hacendaria del Estado de México con sus Municipios
Manual para la Planeacion, Programación y Presupuestación Municipal 2019

Presupuesto Basado en Resultados Municipal

MUNICIPIO DE:
TENANCINGO

Del 1 de enero al 31 de diciembre de 2019

		(Clave)	(Denominación)
MUNICIPIO DE TENANCINGO ENTE PÚBLICO: 0058		Programa Presupuestario	02020301	Manejo Eficiente Y Sustentable Del Agua
		Proyecto	020203010201	Construcción De Infraestructura Para Agua Potable
PbRM-02a	CALENDARIZACION DE METAS DE ACTIVIDAD POR PROYECTO	Dependencia General	F00	Desarrollo Urbano Y Obras Publicas
		Dependencia Auxiliar	124	Obras Públicas

Código	Descripción de las Metas de la Actividad	Unidad de Medida	Cantidad Programada Anual	Calendarización de Metas Fisicas							
				Primer Trimestre		Segundo Trimestre		Tercer Trimestre		Cuarto Trimestre	
				Abs	%	Abs	%	Abs	%	Abs	%
106	Agua Potable	Obra	4.00	0.00	0.00	1.00	25.00	2.00	50.00	1.00	25.00

ELABORÓ

Arq. Arturo Garduño Lopez
Director de Obras Publicas

REVISÓ

Arq. Arturo Garduño Lopez
Director de Obras Publicas

AUTORIZÓ

L.C.P. y A.P. Jorge Sabino Mejia Rivera
Secretario Tecnico

Gobierno con Experiencia

Sistema de Coordinación Hacendaria del Estado de México con sus Municipios
Manual para la Planeacion, Programación y Presupuestación Municipal 2019

Presupuesto Basado en Resultados Municipal

MUNICIPIO DE: TENANCINGO

Del 1 de enero al 31 de diciembre de 2019

		(Clave)	(Denominación)
MUNICIPIO DE TENANCINGO ENTE PÚBLICO: 0058	Programa Presupuestario	02020401	Alumbrado Público
	Proyecto	020204010201	Alumbrado Público
PbRM-02a CALENDARIZACION DE METAS DE ACTIVIDAD POR PROYECTO	Dependencia General	F00	Desarrollo Urbano Y Obras Publicas
	Dependencia Auxiliar	127	Alumbrado Público

Código	Descripción de las Metas de la Actividad	Unidad de Medida	Cantidad Programada Anual	Calendarización de Metas Fisicas							
				Primer Trimestre		Segundo Trimestre		Tercer Trimestre		Cuarto Trimestre	
				Abs	%	Abs	%	Abs	%	Abs	%
89	Sustitucion de lamparas existentes por ahorradoras de energia	Lamparas	400.00	100.00	25.00	100.00	25.00	100.00	25.00	100.00	25.00
90	Levantamiento de Censo para actualizacion del padron de luminarias	Levantamiento	89.00	20.00	22.47	35.00	39.33	34.00	38.20	0.00	0.00
91	Mantenimiento correctivo de la infraestructura de Alumbrado Publico	Servicio	3,000.00	750.00	25.00	750.00	25.00	750.00	25.00	750.00	25.00
92	Instalacion de luminarias en sitios que no cuentan con el servicio de alumbrado publico	Sitios	200.00	50.00	25.00	50.00	25.00	50.00	25.00	50.00	25.00
93	Atencion reportes, oficios y quejas para reparación de luminarias en la cabecera municipal y comunidades	Reportes Quejas	1,500.00	350.00	23.33	400.00	26.67	350.00	23.33	400.00	26.67
94	Vigilancia y denuncia de danos a instalaciones de Alumbrado Publico	Reporte	40.00	10.00	25.00	10.00	25.00	10.00	25.00	10.00	25.00
95	Apoyo a instituciones educativas en mantenimiento electrico	Mantenimiento	50.00	12.00	24.00	13.00	26.00	12.00	24.00	13.00	26.00

ELABORÓ

C. Esteban Hernández Miranda

Subdirector de Alumbrado Publico

REVISÓ

C. Esteban Hernández Miranda

Subdirector de Alumbrado Publico

AUTORIZÓ

L.C.P. y A.P. Jorge Sabino Mejia Rivera

Secretario Tecnico

Gobierno con Experiencia

Sistema de Coordinación Hacendaria del Estado de México con sus Municipios
Manual para la Planeacion, Programación y Presupuestación Municipal 2019

Presupuesto Basado en Resultados Municipal

MUNICIPIO DE:
TENANCINGO

Del 1 de enero al 31 de diciembre de 2019

		(Clave)	(Denominación)
MUNICIPIO DE TENANCINGO ENTE PÚBLICO: 0058		Programa Presupuestario	02020401 Alumbrado Público
		Proyecto	020204010201 Alumbrado Público
PbRM-02a	CALENDARIZACION DE METAS DE ACTIVIDAD POR PROYECTO	Dependencia General	F00 Desarrollo Urbano Y Obras Publicas
		Dependencia Auxiliar	127 Alumbrado Público

Código	Descripción de las Metas de la Actividad	Unidad de Medida	Cantidad Programada Anual	Calendarización de Metas Fisicas							
				Primer Trimestre		Segundo Trimestre		Tercer Trimestre		Cuarto Trimestre	
				Abs	%	Abs	%	Abs	%	Abs	%
96	Difusion de tripticos para la concientizacion del cuidado del Servicio de Alumbrado Publico	Tripticos	400.00	100.00	25.00	100.00	25.00	100.00	25.00	100.00	25.00

ELABORÓ

C. Esteban Hernández Miranda
Subdirector de Alumbrado Publico

REVISÓ

C. Esteban Hernández Miranda
Subdirector de Alumbrado Publico

AUTORIZÓ

L.C.P. y A.P. Jorge Sabino Mejia Rivera
Secretario Tecnico

Gobierno con Experiencia

Sistema de Coordinación Hacendaria del Estado de México con sus Municipios
Manual para la Planeacion, Programación y Presupuestación Municipal 2019

Presupuesto Basado en Resultados Municipal

MUNICIPIO DE:
TENANCINGO

Del 1 de enero al 31 de diciembre de 2019

		(Clave)	(Denominación)
MUNICIPIO DE TENANCINGO ENTE PÚBLICO: 0058		Programa Presupuestario	02020501	Vivienda
		Proyecto	020205010101	Mejoramiento De La Vivienda
PbRM-02a	CALENDARIZACION DE METAS DE ACTIVIDAD POR PROYECTO	Dependencia General	F00	Desarrollo Urbano Y Obras Publicas
		Dependencia Auxiliar	124	Obras Públicas

Código	Descripción de las Metas de la Actividad	Unidad de Medida	Cantidad Programada Anual	Calendarización de Metas Fisicas							
				Primer Trimestre		Segundo Trimestre		Tercer Trimestre		Cuarto Trimestre	
				Abs	%	Abs	%	Abs	%	Abs	%
107	Techos firmes entregados	Obra	40.00	0.00	0.00	0.00	0.00	40.00	100.00	0.00	0.00
108	Muros firmes entregados	Obra	40.00	0.00	0.00	40.00	100.00	0.00	0.00	0.00	0.00
109	Pisos firmes entregados	Obra	40.00	0.00	0.00	0.00	0.00	0.00	0.00	40.00	100.00

ELABORÓ

Arq. Arturo Garduño Lopez
Director de Obras Publicas

REVISÓ

Arq. Arturo Garduño Lopez
Director de Obras Publicas

AUTORIZÓ

L.C.P. y A.P. Jorge Sabino Mejia Rivera
Secretario Tecnico

Gobierno con Experiencia

Sistema de Coordinación Hacendaria del Estado de México con sus Municipios
Manual para la Planeacion, Programación y Presupuestación Municipal 2019

Presupuesto Basado en Resultados Municipal

MUNICIPIO DE:
TENANCINGO

Del 1 de enero al 31 de diciembre de 2019

		(Clave)	(Denominación)
MUNICIPIO DE TENANCINGO ENTE PÚBLICO: 0058		Programa Presupuestario	02020601	Modernización De Los Servicios Comunales
		Proyecto	020206010302	Coordinación Para Servicios De Administración Y Mantenimiento De Panteones
PbRM-02a	CALENDARIZACION DE METAS DE ACTIVIDAD POR PROYECTO	Dependencia General	H00	Servicios Publicos
		Dependencia Auxiliar	145	Panteones

Código	Descripción de las Metas de la Actividad	Unidad de Medida	Cantidad Programada Anual	Calendarización de Metas Fisicas							
				Primer Trimestre		Segundo Trimestre		Tercer Trimestre		Cuarto Trimestre	
				Abs	%	Abs	%	Abs	%	Abs	%
174	Mantenimiento y cuidado de las Instalaciones de los panteones municipales; a traves de Podas de maleza y pasto, asi como limpiezas a tumbas	Servicio	200.00	50.00	25.00	50.00	25.00	50.00	25.00	50.00	25.00
175	Encalado de arboles o fumigacion segun temporada , en el Panteon municipal La Magdalena	Servicio	8.00	2.00	25.00	2.00	25.00	2.00	25.00	2.00	25.00
176	Atencion de tramites administrativos para los servicos de panteon municipal La Magdalena inhumacones, exumaciones, colocacion de guarniciones entre ot	Tramite	500.00	125.00	25.00	125.00	25.00	125.00	25.00	125.00	25.00
177	Asesoria en las comunidades, para tramitar licencias de Regulacion Sanitaria de los panteones Municipales	Servicio	4.00	1.00	25.00	1.00	25.00	1.00	25.00	1.00	25.00

ELABORÓ

C. Manuel Galindo Gómez

Subdirección de Parques, Jardines y pant

REVISÓ

C. Manuel Galindo Gómez

Subdirección de Parques, Jardines y pant

AUTORIZÓ

L.C.P. y A.P. Jorge Sabino Mejia Rivera

Secretario Tecnico

Gobierno con Experiencia

Sistema de Coordinación Hacendaria del Estado de México con sus Municipios
Manual para la Planeacion, Programación y Presupuestación Municipal 2019

Presupuesto Basado en Resultados Municipal

MUNICIPIO DE:
TENANCINGO

Del 1 de enero al 31 de diciembre de 2019

			(Clave)	(Denominación)
MUNICIPIO DE TENANCINGO ENTE PÚBLICO: 0058		Programa Presupuestario	02020601	Modernización De Los Servicios Comunales
		Proyecto	020206010303	Coordinación Para Servicios De Administración Y Mantenimiento De Rastros
PbRM-02a	CALENDARIZACION DE METAS DE ACTIVIDAD POR PROYECTO	Dependencia General	N00	Dirección De Desarrollo Economico
		Dependencia Auxiliar	146	Rastro

Código	Descripción de las Metas de la Actividad	Unidad de Medida	Cantidad Programada Anual	Calendarización de Metas Fisicas							
				Primer Trimestre		Segundo Trimestre		Tercer Trimestre		Cuarto Trimestre	
				Abs	%	Abs	%	Abs	%	Abs	%
362	Gestion de la pintura para las instalaciones del rastro	Gestion	1.00	1.00	100.00	0.00	0.00	0.00	0.00	0.00	0.00
363	Gestion de mantenimiento al alumbrado	Gestion	1.00	1.00	100.00	0.00	0.00	0.00	0.00	0.00	0.00
364	Gestion para la recolección de residuos sólidos	Gestion	24.00	6.00	25.00	6.00	25.00	6.00	25.00	6.00	25.00
365	Jornadas de aseo general	Actualizacion	48.00	12.00	25.00	12.00	25.00	12.00	25.00	12.00	25.00
366	Reuniones con tablajeros	Reuniones	12.00	3.00	25.00	3.00	25.00	3.00	25.00	3.00	25.00
367	Reglamento Interior del Mercado	Actualizacion	0.00	0.00	0.00	0.00	0.00	0.00	0.00	0.00	0.00
368	Matanza de especies	Cabezas	341,067.00	90,480.00	26.53	90,480.00	26.53	84,333.00	24.73	75,774.00	22.22

ELABORÓ

C. Román Pedroza Arriaga
Administrador del Rastro Municipal

REVISÓ

C. Román Pedroza Arriaga
Administrador del Rastro Municipal

AUTORIZÓ

L.C.P. y A.P. Jorge Sabino Mejia Rivera
Secretario Tecnico

Gobierno con Experiencia

Sistema de Coordinación Hacendaria del Estado de México con sus Municipios
Manual para la Planeacion, Programación y Presupuestación Municipal 2019

Presupuesto Basado en Resultados Municipal

MUNICIPIO DE:
TENANCINGO

Del 1 de enero al 31 de diciembre de 2019

		(Clave)	(Denominación)
MUNICIPIO DE TENANCINGO ENTE PÚBLICO: 0058		Programa Presupuestario	02020601	Modernización De Los Servicios Comunales
		Proyecto	020206010303	Coordinación Para Servicios De Administración Y Mantenimiento De Rastros
PbRM-02a	CALENDARIZACION DE METAS DE ACTIVIDAD POR PROYECTO	Dependencia General	N00	Dirección De Desarrollo Economico
		Dependencia Auxiliar	146	Rastro

Código	Descripción de las Metas de la Actividad	Unidad de Medida	Cantidad Programada Anual	Calendarización de Metas Fisicas							
				Primer Trimestre		Segundo Trimestre		Tercer Trimestre		Cuarto Trimestre	
				Abs	%	Abs	%	Abs	%	Abs	%

ELABORÓ

C. Román Pedroza Arriaga
Administrador del Rastro Municipal

REVISÓ

C. Román Pedroza Arriaga
Administrador del Rastro Municipal

AUTORIZÓ

L.C.P. y A.P. Jorge Sabino Mejia Rivera
Secretario Tecnico

Gobierno con Experiencia

Sistema de Coordinación Hacendaria del Estado de México con sus Municipios
Manual para la Planeacion, Programación y Presupuestación Municipal 2019

Presupuesto Basado en Resultados Municipal

MUNICIPIO DE:
TENANCINGO

Del 1 de enero al 31 de diciembre de 2019

		(Clave)	(Denominación)
MUNICIPIO DE TENANCINGO ENTE PÚBLICO: 0058		Programa Presupuestario	02020601	Modernización De Los Servicios Comunales
		Proyecto	020206010304	Coordinación Para Servicios De Administración Y Mantenimiento De Mercados Y Centrales De Abasto
PbRM-02a	CALENDARIZACION DE METAS DE ACTIVIDAD POR PROYECTO	Dependencia General	N00	Dirección De Desarrollo Economico
		Dependencia Auxiliar	147	Mercados

Código	Descripción de las Metas de la Actividad	Unidad de Medida	Cantidad Programada Anual	Calendarización de Metas Fisicas							
				Primer Trimestre		Segundo Trimestre		Tercer Trimestre		Cuarto Trimestre	
				Abs	%	Abs	%	Abs	%	Abs	%
326	Gestion de la pintura para las instalaciones del mercado	Gestion	1.00	0.00	0.00	1.00	100.00	0.00	0.00	0.00	0.00
327	Gestion para el mantenimiento a las tomas de agua potable y alcantarillado	Gestion	1.00	0.00	0.00	1.00	100.00	0.00	0.00	0.00	0.00
328	Gestion de mantenimiento al alumbrado	Gestion	1.00	0.00	0.00	1.00	100.00	0.00	0.00	0.00	0.00
329	Gestion para la recolección de residuos solidos	Gestion	40.00	10.00	25.00	10.00	25.00	10.00	25.00	10.00	25.00
330	Jornadas de aseo general	Jornadas	24.00	6.00	25.00	6.00	25.00	6.00	25.00	6.00	25.00
331	Gestion del servicio de seguridad publica	Gestion	3.00	0.00	0.00	1.00	33.33	1.00	33.33	1.00	33.33
332	Padrones de comerciantes	Actualizacion	1.00	0.00	0.00	0.00	0.00	0.00	0.00	1.00	100.00

ELABORÓ

C. Arturo Medina Ortiz
Administrador mercado municipal

REVISÓ

C. Arturo Medina Ortiz
Administrador mercado municipal

AUTORIZÓ

L.C.P. y A.P. Jorge Sabino Mejia Rivera
Secretario Tecnico

Gobierno con Experiencia

Sistema de Coordinación Hacendaria del Estado de México con sus Municipios
Manual para la Planeacion, Programación y Presupuestación Municipal 2019

Presupuesto Basado en Resultados Municipal

MUNICIPIO DE:
TENANCINGO

Del 1 de enero al 31 de diciembre de 2019

		(Clave)	(Denominación)
MUNICIPIO DE TENANCINGO ENTE PÚBLICO: 0058		Programa Presupuestario	02020601	Modernización De Los Servicios Comunales
		Proyecto	020206010304	Coordinación Para Servicios De Administración Y Mantenimiento De Mercados Y Centrales De Abasto
PbRM-02a	CALENDARIZACION DE METAS DE ACTIVIDAD POR PROYECTO	Dependencia General	N00	Dirección De Desarrollo Economico
		Dependencia Auxiliar	147	Mercados

Código	Descripción de las Metas de la Actividad	Unidad de Medida	Cantidad Programada Anual	Calendarización de Metas Fisicas							
				Primer Trimestre		Segundo Trimestre		Tercer Trimestre		Cuarto Trimestre	
				Abs	%	Abs	%	Abs	%	Abs	%
333	Reuniones con asociaciones y organizaciones de comerciantes	Reuniones	12.00	3.00	25.00	3.00	25.00	3.00	25.00	3.00	25.00
334	Reglamento Interior del Mercado	Actualizacion	1.00	0.00	0.00	0.00	0.00	0.00	0.00	1.00	100.00
335	Impermeabilizacion	Gestion	2.00	0.00	0.00	1.00	50.00	0.00	0.00	1.00	50.00
336	Techumbre	Gestion	1.00	0.00	0.00	0.00	0.00	0.00	0.00	1.00	100.00
337	Gestion de la pintura para las instalaciones del mercado	Gestión	2.00	0.00	0.00	1.00	50.00	1.00	50.00	0.00	0.00
338	Gestion para el mantenimiento a las tomas de agua potable y alcantarillado	Gestión	1.00	0.00	0.00	0.00	0.00	1.00	100.00	0.00	0.00
339	Gestion de mantenimiento al alumbrado	Gestión	1.00	0.00	0.00	1.00	100.00	0.00	0.00	0.00	0.00

ELABORÓ

C. Arturo Medina Ortiz

Administrador mercado municipal

REVISÓ

C. Arturo Medina Ortiz

Administrador mercado municipal

AUTORIZÓ

L.C.P. y A.P. Jorge Sabino Mejia Rivera

Secretario Tecnico

Gobierno con Experiencia

Sistema de Coordinación Hacendaria del Estado de México con sus Municipios
Manual para la Planeacion, Programación y Presupuestación Municipal 2019

Presupuesto Basado en Resultados Municipal

MUNICIPIO DE:
TENANCINGO

Del 1 de enero al 31 de diciembre de 2019

		(Clave)	(Denominación)
MUNICIPIO DE TENANCINGO ENTE PÚBLICO: 0058	Programa Presupuestario	02020601	Modernización De Los Servicios Comunales
	Proyecto	020206010304	Coordinación Para Servicios De Administración Y Mantenimiento De Mercados Y Centrales De Abasto
PbRM-02a CALENDARIZACION DE METAS DE ACTIVIDAD POR PROYECTO	Dependencia General	N00	Dirección De Desarrollo Economico
	Dependencia Auxiliar	147	Mercados

Código	Descripción de las Metas de la Actividad	Unidad de Medida	Cantidad Programada Anual	Calendarización de Metas Fisicas							
				Primer Trimestre		Segundo Trimestre		Tercer Trimestre		Cuarto Trimestre	
				Abs	%	Abs	%	Abs	%	Abs	%
340	Gestion para la recolección de résiduos sólidos	Gestión	36.00	9.00	25.00	9.00	25.00	9.00	25.00	9.00	25.00
341	Traslado de residuos solidos	Traslado	12.00	3.00	25.00	3.00	25.00	3.00	25.00	3.00	25.00
342	Jornadas de aseo general	Jornadas	24.00	6.00	25.00	6.00	25.00	6.00	25.00	6.00	25.00
343	Gestion del servicio de seguridad publica	Gestión	2.00	0.00	0.00	1.00	50.00	1.00	50.00	0.00	0.00
344	Actualizacion del padrones de comerciantes	Padrón	2.00	0.00	0.00	1.00	50.00	1.00	50.00	0.00	0.00
345	Verificacion de espacios comerciales	Verificación	12.00	3.00	25.00	3.00	25.00	3.00	25.00	3.00	25.00

ELABORÓ

C. Arturo Medina Ortiz
Administrador mercado municipal

REVISÓ

C. Arturo Medina Ortiz
Administrador mercado municipal

AUTORIZÓ

L.C.P. y A.P. Jorge Sabino Mejia Rivera
Secretario Tecnico

Gobierno con Experiencia

Sistema de Coordinación Hacendaria del Estado de México con sus Municipios
Manual para la Planeacion, Programación y Presupuestación Municipal 2019

Presupuesto Basado en Resultados Municipal

MUNICIPIO DE:
TENANCINGO

Del 1 de enero al 31 de diciembre de 2019

		(Clave)	(Denominación)
MUNICIPIO DE TENANCINGO ENTE PÚBLICO: 0058		Programa Presupuestario	02020601	Modernización De Los Servicios Comunales
		Proyecto	020206010304	Coordinación Para Servicios De Administración Y Mantenimiento De Mercados Y Centrales De Abasto
PbRM-02a	CALENDARIZACION DE METAS DE ACTIVIDAD POR PROYECTO	Dependencia General	N00	Dirección De Desarrollo Economico
		Dependencia Auxiliar	147	Mercados

Código	Descripción de las Metas de la Actividad	Unidad de Medida	Cantidad Programada Anual	Calendarización de Metas Fisicas							
				Primer Trimestre		Segundo Trimestre		Tercer Trimestre		Cuarto Trimestre	
				Abs	%	Abs	%	Abs	%	Abs	%
346	Reuniones con asociaciones y organizaciones de comerciantes	Reunión	12.00	3.00	25.00	3.00	25.00	3.00	25.00	3.00	25.00
347	Actualizacion del Reglamento Interior del Mercado	Acción	1.00	1.00	100.00	0.00	0.00	0.00	0.00	0.00	0.00

ELABORÓ

C. Arturo Medina Ortiz

Administrador mercado municipal

REVISÓ

C. Arturo Medina Ortiz

Administrador mercado municipal

AUTORIZÓ

L.C.P. y A.P. Jorge Sabino Mejia Rivera

Secretario Tecnico

Gobierno con Experiencia

Sistema de Coordinación Hacendaria del Estado de México con sus Municipios
Manual para la Planeacion, Programación y Presupuestación Municipal 2019

Presupuesto Basado en Resultados Municipal

MUNICIPIO DE:
TENANCINGO

Del 1 de enero al 31 de diciembre de 2019

		(Clave)	(Denominación)
MUNICIPIO DE TENANCINGO ENTE PÚBLICO: 0058	Programa Presupuestario	02030101	Prevención Médica Para La Comunidad
	Proyecto	020301010101	Medicina Preventiva
PbRM-02a CALENDARIZACION DE METAS DE ACTIVIDAD POR PROYECTO	Dependencia General	I01	Desarrollo Social
	Dependencia Auxiliar	153	Atención a la Salud

Código	Descripción de las Metas de la Actividad	Unidad de Medida	Cantidad Programada Anual	Calendarización de Metas Fisicas							
				Primer Trimestre		Segundo Trimestre		Tercer Trimestre		Cuarto Trimestre	
				Abs	%	Abs	%	Abs	%	Abs	%
201	Difusion de las campanas de vacunacion	Campana	6.00	2.00	33.33	1.00	16.67	1.00	16.67	2.00	33.33
202	Proporcionar atencion Medica Preventiva a la Poblacion Economicamente Activa si Seguridad Social	Jornada	24.00	0.00	0.00	0.00	0.00	12.00	50.00	12.00	50.00
203	Proporcionar atencion Medica basica a la poblacion dispersa que no cuente con unidad administrativa de Salud	Jornada	24.00	0.00	0.00	0.00	0.00	12.00	50.00	12.00	50.00

ELABORÓ

Maestro en alta dirección José Luis Roja

Subdirector de Salud

REVISÓ

Maestro en alta dirección José Luis Roja

Subdirector de Salud

AUTORIZÓ

L.C.P. y A.P. Jorge Sabino Mejia Rivera

Secretario Tecnico

Gobierno con Experiencia

Sistema de Coordinación Hacendaria del Estado de México con sus Municipios
Manual para la Planeacion, Programación y Presupuestación Municipal 2019

Presupuesto Basado en Resultados Municipal

MUNICIPIO DE:
TENANCINGO

Del 1 de enero al 31 de diciembre de 2019

		(Clave)	(Denominación)
MUNICIPIO DE TENANCINGO ENTE PÚBLICO: 0058		Programa Presupuestario	02030101	Prevención Médica Para La Comunidad
		Proyecto	020301010201	Promoción De La Salud
PbRM-02a	CALENDARIZACION DE METAS DE ACTIVIDAD POR PROYECTO	Dependencia General	I01	Desarrollo Social
		Dependencia Auxiliar	153	Atención a la Salud

Código	Descripción de las Metas de la Actividad	Unidad de Medida	Cantidad Programada Anual	Calendarización de Metas Fisicas							
				Primer Trimestre		Segundo Trimestre		Tercer Trimestre		Cuarto Trimestre	
				Abs	%	Abs	%	Abs	%	Abs	%
204	Elaboracion y Aprobacion del reglamento interno del centro de control animal en colaboración con el ISEM	Reglamento	1.00	0.00	0.00	1.00	100.00	0.00	0.00	0.00	0.00
205	Apoyo a las jornadas de vacunación y esterilización canina y felina	Jornada	48.00	12.00	25.00	12.00	25.00	12.00	25.00	12.00	25.00
206	Atencion permanente de vacunacion y esterilizacion en el Centro de Control Animal de la poblacion canina y felina	Cirugia	192.00	48.00	25.00	48.00	25.00	48.00	25.00	48.00	25.00
207	Atencion permanente de consulta general a poblacion canina y felina	Jornada	96.00	24.00	25.00	24.00	25.00	24.00	25.00	24.00	25.00
208	Organizacion de Ferias de salud Municipal para la detección oportuna de enfermedades y de donacion	Feria	4.00	1.00	25.00	1.00	25.00	1.00	25.00	1.00	25.00
209	Gestion de firma de convenio de colaboración con la Secretaria de Salud	Convenio	4.00	4.00	100.00	0.00	0.00	0.00	0.00	0.00	0.00
210	Gestion de firma de comites de salud	Convenio	4.00	4.00	100.00	0.00	0.00	0.00	0.00	0.00	0.00

ELABORÓ

Maestro en alta dirección José Luis Roja

Subdirector de Salud

REVISÓ

Maestro en alta dirección José Luis Roja

Subdirector de Salud

AUTORIZÓ

L.C.P. y A.P. Jorge Sabino Mejia Rivera

Secretario Tecnico

Gobierno con Experiencia

Sistema de Coordinación Hacendaria del Estado de México con sus Municipios
Manual para la Planeacion, Programación y Presupuestación Municipal 2019

Presupuesto Basado en Resultados Municipal

MUNICIPIO DE:
TENANCINGO

Del 1 de enero al 31 de diciembre de 2019

		(Clave)	(Denominación)
MUNICIPIO DE TENANCINGO ENTE PÚBLICO: 0058		Programa Presupuestario	02030101	Prevención Médica Para La Comunidad
		Proyecto	020301010201	Promoción De La Salud
PbRM-02a	CALENDARIZACION DE METAS DE ACTIVIDAD POR PROYECTO	Dependencia General	I01	Desarrollo Social
		Dependencia Auxiliar	153	Atención a la Salud

Código	Descripción de las Metas de la Actividad	Unidad de Medida	Cantidad Programada Anual	Calendarización de Metas Fisicas							
				Primer Trimestre		Segundo Trimestre		Tercer Trimestre		Cuarto Trimestre	
				Abs	%	Abs	%	Abs	%	Abs	%

ELABORÓ

Maestro en alta dirección José Luis Roja

Subdirector de Salud

REVISÓ

Maestro en alta dirección José Luis Roja

Subdirector de Salud

AUTORIZÓ

L.C.P. y A.P. Jorge Sabino Mejia Rivera

Secretario Tecnico

Gobierno con Experiencia

Sistema de Coordinación Hacendaria del Estado de México con sus Municipios
Manual para la Planeacion, Programación y Presupuestación Municipal 2019

Presupuesto Basado en Resultados Municipal

MUNICIPIO DE:
TENANCINGO

Del 1 de enero al 31 de diciembre de 2019

		(Clave)	(Denominación)
MUNICIPIO DE TENANCINGO ENTE PÚBLICO: 0058		Programa Presupuestario	02030101 Prevención Médica Para La Comunidad
		Proyecto	020301010202 Prevención De Las Adicciones
PbRM-02a	CALENDARIZACION DE METAS DE ACTIVIDAD POR PROYECTO	Dependencia General	I01 Desarrollo Social
		Dependencia Auxiliar	153 Atención a la Salud

Código	Descripción de las Metas de la Actividad	Unidad de Medida	Cantidad Programada Anual	Calendarización de Metas Fisicas							
				Primer Trimestre		Segundo Trimestre		Tercer Trimestre		Cuarto Trimestre	
				Abs	%	Abs	%	Abs	%	Abs	%
211	Gestion de platicas de prevención de adicciones	Platicas	48.00	12.00	25.00	12.00	25.00	12.00	25.00	12.00	25.00
212	Elaboracion y distribucion mediante medios impresos sobre los riesgos a la salud por las adicciones	Tripticos	6,000.00	1,500.00	25.00	1,500.00	25.00	1,500.00	25.00	1,500.00	25.00

ELABORÓ

Maestro en alta dirección José Luis Roja

Subdirector de Salud

REVISÓ

Maestro en alta dirección José Luis Roja

Subdirector de Salud

AUTORIZÓ

L.C.P. y A.P. Jorge Sabino Mejia Rivera

Secretario Tecnico

Gobierno con Experiencia

Sistema de Coordinación Hacendaria del Estado de México con sus Municipios
Manual para la Planeacion, Programación y Presupuestación Municipal 2019

Presupuesto Basado en Resultados Municipal

MUNICIPIO DE:
TENANCINGO

Del 1 de enero al 31 de diciembre de 2019

		(Clave)	(Denominación)
MUNICIPIO DE TENANCINGO ENTE PÚBLICO: 0058		Programa Presupuestario	02030101 Prevención Médica Para La Comunidad
		Proyecto	020301010203 Entornos Y Comunidades Saludables
PbRM-02a	CALENDARIZACION DE METAS DE ACTIVIDAD POR PROYECTO	Dependencia General	I01 Desarrollo Social
		Dependencia Auxiliar	153 Atención a la Salud

Código	Descripción de las Metas de la Actividad	Unidad de Medida	Cantidad Programada Anual	Calendarización de Metas Fisicas							
				Primer Trimestre		Segundo Trimestre		Tercer Trimestre		Cuarto Trimestre	
				Abs	%	Abs	%	Abs	%	Abs	%
213	Gestion e imparticion de platicas de higiene y y prevencion de enfermedades	Platicas	100.00	25.00	25.00	25.00	25.00	25.00	25.00	25.00	25.00
214	Distribucion de tripticos y folletos sobre higiene y prevencion de enfermedades	Tripticos	6,000.00	1,500.00	25.00	1,500.00	25.00	1,500.00	25.00	1,500.00	25.00
215	Atencion en las comunidades en la Unidad Movil de Salud Municipal para otorgar atencion medica a la poblacion con incapacidad de asistir a la unidad m	Jornada	72.00	0.00	0.00	0.00	0.00	36.00	50.00	36.00	50.00
216	Proporcionar atencion medica alternativa y/o terapeutica complementaria a la poblacion abierta	Jornada	36.00	0.00	0.00	12.00	33.33	12.00	33.33	12.00	33.33

ELABORÓ

Maestro en alta dirección José Luis Roja

Subdirector de Salud

REVISÓ

Maestro en alta dirección José Luis Roja

Subdirector de Salud

AUTORIZÓ

L.C.P. y A.P. Jorge Sabino Mejia Rivera

Secretario Tecnico

Gobierno con Experiencia

Sistema de Coordinación Hacendaria del Estado de México con sus Municipios
Manual para la Planeacion, Programación y Presupuestación Municipal 2019

Presupuesto Basado en Resultados Municipal

MUNICIPIO DE:
TENANCINGO

Del 1 de enero al 31 de diciembre de 2019

		(Clave)	(Denominación)
MUNICIPIO DE TENANCINGO ENTE PÚBLICO: 0058	Programa Presupuestario	02040201	Cultura Y Arte
	Proyecto	020402010101	Servicios Culturales
PbRM-02a CALENDARIZACION DE METAS DE ACTIVIDAD POR PROYECTO	Dependencia General	O00	Educación Cultural Y Bienestar Social
	Dependencia Auxiliar	150	Cultura

Código	Descripción de las Metas de la Actividad	Unidad de Medida	Cantidad Programada Anual	Calendarización de Metas Fisicas							
				Primer Trimestre		Segundo Trimestre		Tercer Trimestre		Cuarto Trimestre	
				Abs	%	Abs	%	Abs	%	Abs	%
404	Organizar Talleres de Yoga	Taller	24.00	6.00	25.00	6.00	25.00	6.00	25.00	6.00	25.00
405	Organizar demostraciones de baile de salon y porte del Reboso Viernes de Danzon	Demostracion	24.00	6.00	25.00	6.00	25.00	6.00	25.00	6.00	25.00
406	Implementar Jornada de lectura	Bitacora	24.00	6.00	25.00	6.00	25.00	6.00	25.00	6.00	25.00
407	Implementar exposiciones de pintura y fotografia	Exposicion	10.00	2.00	20.00	3.00	30.00	3.00	30.00	2.00	20.00
408	Semana Cultural del Aniversario de la elevación de rango de villa a ciudad de Tenancingo	Eventos	1.00	1.00	100.00	0.00	0.00	0.00	0.00	0.00	0.00
409	Demostracion evento de globos de cantoya	Eventos	1.00	0.00	0.00	0.00	0.00	0.00	0.00	1.00	100.00
410	Promover los espacios culturales para dar a conocer los talentos del municipio	Tripticos	2,000.00	1,000.00	50.00	1,000.00	50.00	0.00	0.00	0.00	0.00

ELABORÓ

Profesora Inés Soledad Mendiola Delgadil

Subdirectora de Cultura

REVISÓ

Profesora Inés Soledad Mendiola Delgadil

Subdirectora de Cultura

AUTORIZÓ

L.C.P. y A.P. Jorge Sabino Mejia Rivera

Secretario Tecnico

Gobierno con Experiencia

Sistema de Coordinación Hacendaria del Estado de México con sus Municipios
Manual para la Planeacion, Programación y Presupuestación Municipal 2019

Presupuesto Basado en Resultados Municipal

MUNICIPIO DE:
TENANCINGO

Del 1 de enero al 31 de diciembre de 2019

		(Clave)	(Denominación)
MUNICIPIO DE TENANCINGO ENTE PÚBLICO: 0058	Programa Presupuestario	02040201	Cultura Y Arte
	Proyecto	020402010101	Servicios Culturales
PbRM-02a CALENDARIZACION DE METAS DE ACTIVIDAD POR PROYECTO	Dependencia General	O00	Educación Cultural Y Bienestar Social
	Dependencia Auxiliar	150	Cultura

Código	Descripción de las Metas de la Actividad	Unidad de Medida	Cantidad Programada Anual	Calendarización de Metas Fisicas							
				Primer Trimestre		Segundo Trimestre		Tercer Trimestre		Cuarto Trimestre	
				Abs	%	Abs	%	Abs	%	Abs	%
411	Organizar grupos de danza folclorica	Grupo	8.00	2.00	25.00	2.00	25.00	2.00	25.00	2.00	25.00
412	Magno Encuentro Ancentral en la Zona Arqueologica de Acatzingo 2019	Evento	1.00	0.00	0.00	1.00	100.00	0.00	0.00	0.00	0.00
413	Organizar callejoneadas en la Cabecera Municipal	Evento	1.00	0.00	0.00	0.00	0.00	1.00	100.00	0.00	0.00
414	Taller cultural para ninos pintando tenancingo	Taller	9.00	0.00	0.00	3.00	33.33	3.00	33.33	3.00	33.33
415	Concurso de maquetas alusivas a tenancingo con material reciclado	Evento	1.00	0.00	0.00	1.00	100.00	0.00	0.00	0.00	0.00

ELABORÓ

Profesora Inés Soledad Mendiola Delgadil

Subdirectora de Cultura

REVISÓ

Profesora Inés Soledad Mendiola Delgadil

Subdirectora de Cultura

AUTORIZÓ

L.C.P. y A.P. Jorge Sabino Mejia Rivera

Secretario Tecnico

Gobierno con Experiencia

Sistema de Coordinación Hacendaria del Estado de México con sus Municipios
Manual para la Planeacion, Programación y Presupuestación Municipal 2019

Presupuesto Basado en Resultados Municipal

MUNICIPIO DE: TENANCINGO

Del 1 de enero al 31 de diciembre de 2019

		(Clave)	(Denominación)
MUNICIPIO DE TENANCINGO ENTE PÚBLICO: 0058	Programa Presupuestario	02050101	Educación Básica
	Proyecto	020501010106	Apoyo Municipal A La Educacion Basica
PbRM-02a CALENDARIZACION DE METAS DE ACTIVIDAD POR PROYECTO	Dependencia General	O00	Educación Cultural Y Bienestar Social
	Dependencia Auxiliar	141	Educación

Código	Descripción de las Metas de la Actividad	Unidad de Medida	Cantidad Programada Anual	Calendarización de Metas Fisicas							
				Primer Trimestre		Segundo Trimestre		Tercer Trimestre		Cuarto Trimestre	
				Abs	%	Abs	%	Abs	%	Abs	%
416	Gestionar becas de aprovechamiento escolar	Beca	100.00	25.00	25.00	25.00	25.00	25.00	25.00	25.00	25.00
417	Gestionar la construccion de Escuela de Bellas Artes de Tenancingo	Gestión	1.00	0.00	0.00	1.00	100.00	0.00	0.00	0.00	0.00
418	Organizar e integrar la Banda de Guerra Municipal	Banda de Guerra	1.00	0.00	0.00	1.00	100.00	0.00	0.00	0.00	0.00
419	Impulsar las activades de activación fisica, preservacion del medio ambiente, educacion vial, cuidado del agua, buen comer y bullying, en las escuelas	Escuela	100.00	25.00	25.00	25.00	25.00	25.00	25.00	25.00	25.00
420	Realizacion de ceremonias civicas de acuerdo a lo que establece el Bando Municipal	Ceremonia	10.00	2.00	20.00	2.00	20.00	2.00	20.00	4.00	40.00
421	Vincular instituciones de educacion superior para la realizacion de practicas profesionales y servicios social	Alumno	100.00	25.00	25.00	25.00	25.00	25.00	25.00	25.00	25.00

ELABORÓ

Profr. Ángel Millán Mérida

Director de Educación y Cultura

REVISÓ

Profr. Ángel Millán Mérida

Director de Educación y Cultura

AUTORIZÓ

L.C.P. y A.P. Jorge Sabino Mejia Rivera

Secretario Tecnico

Gobierno con Experiencia

Sistema de Coordinación Hacendaria del Estado de México con sus Municipios
Manual para la Planeacion, Programación y Presupuestación Municipal 2019

Presupuesto Basado en Resultados Municipal

MUNICIPIO DE:
TENANCINGO

Del 1 de enero al 31 de diciembre de 2019

		(Clave)	(Denominación)
MUNICIPIO DE TENANCINGO ENTE PÚBLICO: 0058		Programa Presupuestario	02050101	Educación Básica
		Proyecto	020501010106	Apoyo Municipal A La Educacion Basica
PbRM-02a	CALENDARIZACION DE METAS DE ACTIVIDAD POR PROYECTO	Dependencia General	O00	Educación Cultural Y Bienestar Social
		Dependencia Auxiliar	141	Educación

Código	Descripción de las Metas de la Actividad	Unidad de Medida	Cantidad Programada Anual	Calendarización de Metas Fisicas							
				Primer Trimestre		Segundo Trimestre		Tercer Trimestre		Cuarto Trimestre	
				Abs	%	Abs	%	Abs	%	Abs	%
422	Convenio de colaboracion con Central Mexicana de Servicios Generales de Alcoholicos Anonimos, AC.	Convenio	1.00	0.00	0.00	1.00	100.00	0.00	0.00	0.00	0.00

ELABORÓ

Profr. Ángel Millán Mérida
Director de Educación y Cultura

REVISÓ

Profr. Ángel Millán Mérida
Director de Educación y Cultura

AUTORIZÓ

L.C.P. y A.P. Jorge Sabino Mejia Rivera
Secretario Tecnico

Gobierno con Experiencia

Sistema de Coordinación Hacendaria del Estado de México con sus Municipios
Manual para la Planeacion, Programación y Presupuestación Municipal 2019

Presupuesto Basado en Resultados Municipal

MUNICIPIO DE:
TENANCINGO

Del 1 de enero al 31 de diciembre de 2019

		(Clave)	(Denominación)
MUNICIPIO DE TENANCINGO ENTE PÚBLICO: 0058		Programa Presupuestario	02060805 Igualdad De Trato Y Oportunidades Para La Mujer Y El Hombre
		Proyecto	020608050101 Coordinación Institucional Para La Igualdad De Género
PbRM-02a	CALENDARIZACION DE METAS DE ACTIVIDAD POR PROYECTO	Dependencia General	I01 Desarrollo Social
		Dependencia Auxiliar	152 Atención a la Mujer

Código	Descripción de las Metas de la Actividad	Unidad de Medida	Cantidad Programada Anual	Calendarización de Metas Fisicas							
				Primer Trimestre		Segundo Trimestre		Tercer Trimestre		Cuarto Trimestre	
				Abs	%	Abs	%	Abs	%	Abs	%
178	Gestion de apoyos para las mujeres	Gestiones	8.00	2.00	25.00	2.00	25.00	2.00	25.00	2.00	25.00

ELABORÓ

C. María Griselda Vázquez Flores
Subdirectora del instituto de la mujer

REVISÓ

C. María Griselda Vázquez Flores
Subdirectora del instituto de la mujer

AUTORIZÓ

L.C.P. y A.P. Jorge Sabino Mejia Rivera
Secretario Tecnico

Gobierno con Experiencia

Sistema de Coordinación Hacendaria del Estado de México con sus Municipios
Manual para la Planeacion, Programación y Presupuestación Municipal 2019

Presupuesto Basado en Resultados Municipal

MUNICIPIO DE:
TENANCINGO

Del 1 de enero al 31 de diciembre de 2019

		(Clave)	(Denominación)
MUNICIPIO DE TENANCINGO ENTE PÚBLICO: 0058	Programa Presupuestario	02060805	Igualdad De Trato Y Oportunidades Para La Mujer Y El Hombre
	Proyecto	020608050102	Cultura De Igualdad Y Prevención De La Violencia De Género
PbRM-02a CALENDARIZACION DE METAS DE ACTIVIDAD POR PROYECTO	Dependencia General	I01	Desarrollo Social
	Dependencia Auxiliar	152	Atención a la Mujer

Código	Descripción de las Metas de la Actividad	Unidad de Medida	Cantidad Programada Anual	Calendarización de Metas Fisicas							
				Primer Trimestre		Segundo Trimestre		Tercer Trimestre		Cuarto Trimestre	
				Abs	%	Abs	%	Abs	%	Abs	%
179	Imparticion de asesorias psicologicas	Asesorias	400.00	100.00	25.00	100.00	25.00	100.00	25.00	100.00	25.00
180	Imparticion de platicas preventivas	Platicas	40.00	10.00	25.00	10.00	25.00	10.00	25.00	10.00	25.00
181	Realizacion de eventos que promuevan la no violencia a la mujer y el cuidado de su salud integral	Eventos	4.00	1.00	25.00	1.00	25.00	1.00	25.00	1.00	25.00
182	Mujer es exito Tenancinguense conferencia motivacional a la mujeres de tenancingo	Conferencia	1.00	1.00	100.00	0.00	0.00	0.00	0.00	0.00	0.00
183	Linea del tiempo fisica del primer voto de la mujer en Mexico/ explicacion de como se logro el voto de la mujer en Mexico	Exhibicion	2.00	0.00	0.00	0.00	0.00	1.00	50.00	1.00	50.00

ELABORÓ

C. María Griselda Vázquez Flores
Subdirectora Instituto de la mujer

REVISÓ

C. María Griselda Vázquez Flores
Subdirectora Instituto de la mujer

AUTORIZÓ

L.C.P. y A.P. Jorge Sabino Mejia Rivera
Secretario Tecnico

Gobierno con Experiencia

Sistema de Coordinación Hacendaria del Estado de México con sus Municipios
Manual para la Planeacion, Programación y Presupuestación Municipal 2019

Presupuesto Basado en Resultados Municipal

MUNICIPIO DE:
TENANCINGO

Del 1 de enero al 31 de diciembre de 2019

		(Clave)	(Denominación)
MUNICIPIO DE TENANCINGO ENTE PÚBLICO: 0058		Programa Presupuestario	02060805 Igualdad De Trato Y Oportunidades Para La Mujer Y El Hombre
		Proyecto	020608050103 Atención Social Y Educativa Para Hijos De Madres Y Padres Trabajadores
PbRM-02a	CALENDARIZACION DE METAS DE ACTIVIDAD POR PROYECTO	Dependencia General	I01 Desarrollo Social
		Dependencia Auxiliar	152 Atención a la Mujer

Código	Descripción de las Metas de la Actividad	Unidad de Medida	Cantidad Programada Anual	Calendarización de Metas Fisicas							
				Primer Trimestre		Segundo Trimestre		Tercer Trimestre		Cuarto Trimestre	
				Abs	%	Abs	%	Abs	%	Abs	%
184	Realizar convenios con instancias para la creacion y/o cooperacion a bajo costo de espacios donde las mujeres que lo necesiten puedan dejar a sus fami	Convenio	4.00	1.00	25.00	1.00	25.00	1.00	25.00	1.00	25.00

ELABORÓ

C. María Griselda Vázquez Flores
Subdirectora Instituto de la mujer

REVISÓ

C. María Griselda Vázquez Flores
Subdirectora Instituto de la mujer

AUTORIZÓ

L.C.P. y A.P. Jorge Sabino Mejia Rivera
Secretario Tecnico

Gobierno con Experiencia

Sistema de Coordinación Hacendaria del Estado de México con sus Municipios
Manual para la Planeacion, Programación y Presupuestación Municipal 2019

Presupuesto Basado en Resultados Municipal

MUNICIPIO DE:
TENANCINGO

Del 1 de enero al 31 de diciembre de 2019

		(Clave)	(Denominación)
MUNICIPIO DE TENANCINGO ENTE PÚBLICO: 0058		Programa Presupuestario	02060805 Igualdad De Trato Y Oportunidades Para La Mujer Y El Hombre
		Proyecto	020608050104 Apoyo Social Para El Empoderamiento Económico De La Mujer
PbRM-02a	CALENDARIZACION DE METAS DE ACTIVIDAD POR PROYECTO	Dependencia General	I01 Desarrollo Social
		Dependencia Auxiliar	152 Atención a la Mujer

Código	Descripción de las Metas de la Actividad	Unidad de Medida	Cantidad Programada Anual	Calendarización de Metas Fisicas							
				Primer Trimestre		Segundo Trimestre		Tercer Trimestre		Cuarto Trimestre	
				Abs	%	Abs	%	Abs	%	Abs	%
185	Imparticion de cursos de formacion en distintas areas productivas	Cursos	100.00	25.00	25.00	25.00	25.00	25.00	25.00	25.00	25.00
186	Imparticion de talleres de formacion en distintas areas productivas	Talleres	40.00	10.00	25.00	10.00	25.00	10.00	25.00	10.00	25.00

ELABORÓ

C. María Griselda Vázquez Flores
Subdirectora del Instituto de la mujer

REVISÓ

C. María Griselda Vázquez Flores
Subdirectora del Instituto de la mujer

AUTORIZÓ

L.C.P. y A.P. Jorge Sabino Mejia Rivera
Secretario Tecnico

Gobierno con Experiencia

Sistema de Coordinación Hacendaria del Estado de México con sus Municipios
Manual para la Planeacion, Programación y Presupuestación Municipal 2019

Presupuesto Basado en Resultados Municipal

MUNICIPIO DE:
TENANCINGO

Del 1 de enero al 31 de diciembre de 2019

		(Clave)	(Denominación)
MUNICIPIO DE TENANCINGO ENTE PÚBLICO: 0058		Programa Presupuestario	02060806	Oportunidades Para Los Jóvenes
		Proyecto	020608060102	Bienestar Y Orientación Juvenil
PbRM-02a	CALENDARIZACION DE METAS DE ACTIVIDAD POR PROYECTO	Dependencia General	I01	Desarrollo Social
		Dependencia Auxiliar	143	Atención a la Juventud

Código	Descripción de las Metas de la Actividad	Unidad de Medida	Cantidad Programada Anual	Calendarización de Metas Fisicas							
				Primer Trimestre		Segundo Trimestre		Tercer Trimestre		Cuarto Trimestre	
				Abs	%	Abs	%	Abs	%	Abs	%
187	Platica de ayudar a los jovenes, despues del divorcio de sus padres dirigida a alumnos de secundaria	Platicas	8.00	2.00	25.00	2.00	25.00	2.00	25.00	2.00	25.00
188	Platicas de como evitar los riesgos de los retos en las redes sociales, dirigida a alumnos de secundaria	Platicas	8.00	2.00	25.00	2.00	25.00	2.00	25.00	2.00	25.00
189	Platicas de educación sexual dirigida a alumnos de secundaria	Platicas	8.00	2.00	25.00	2.00	25.00	2.00	25.00	2.00	25.00
190	Platicas de consumo responsable del alcohol dirigida a alumnos de nivel medio superior	Platicas	4.00	1.00	25.00	1.00	25.00	1.00	25.00	1.00	25.00
191	Platicas de superación personal dirigida a alumnos de nivel medio superior	Platicas	4.00	1.00	25.00	1.00	25.00	1.00	25.00	1.00	25.00
192	Platica de toma de decisiones, dididrigda a alumnos de nivel medio superior	Platicas	4.00	1.00	25.00	1.00	25.00	1.00	25.00	1.00	25.00
193	Platica preparandome para el mundo laboral dirigida a alumnos de nivel superior	Platicas	6.00	2.00	33.33	2.00	33.33	1.00	16.67	1.00	16.67

ELABORÓ

Biólogo Oliver Rodolfo López Estrada

Subdirector del instituto juventud

REVISÓ

Biólogo Oliver Rodolfo López Estrada

Subdirector del instituto juventud

AUTORIZÓ

L.C.P. y A.P. Jorge Sabino Mejia Rivera

Secretario Tecnico

Gobierno con Experiencia

Sistema de Coordinación Hacendaria del Estado de México con sus Municipios
Manual para la Planeacion, Programación y Presupuestación Municipal 2019

Presupuesto Basado en Resultados Municipal

MUNICIPIO DE:
TENANCINGO

Del 1 de enero al 31 de diciembre de 2019

		(Clave)	(Denominación)
MUNICIPIO DE TENANCINGO ENTE PÚBLICO: 0058		Programa Presupuestario	02060806	Oportunidades Para Los Jóvenes
		Proyecto	020608060102	Bienestar Y Orientación Juvenil
PbRM-02a	CALENDARIZACION DE METAS DE ACTIVIDAD POR PROYECTO	Dependencia General	I01	Desarrollo Social
		Dependencia Auxiliar	143	Atención a la Juventud

Código	Descripción de las Metas de la Actividad	Unidad de Medida	Cantidad Programada Anual	Calendarización de Metas Fisicas							
				Primer Trimestre		Segundo Trimestre		Tercer Trimestre		Cuarto Trimestre	
				Abs	%	Abs	%	Abs	%	Abs	%
194	Implementar obras de teatro en escuelas para promocionar la paz	Teatro	12.00	0.00	0.00	4.00	33.33	4.00	33.33	4.00	33.33
195	Conferencia Tu constitucion, us derechos alumnos de derecho	Conferencia	1.00	1.00	100.00	0.00	0.00	0.00	0.00	0.00	0.00

ELABORÓ

Biólogo Oliver Rodolfo López Estrada
Subdirector del instituto juventud

REVISÓ

Biólogo Oliver Rodolfo López Estrada
Subdirector del instituto juventud

AUTORIZÓ

L.C.P. y A.P. Jorge Sabino Mejia Rivera
Secretario Tecnico

Gobierno con Experiencia

Sistema de Coordinación Hacendaria del Estado de México con sus Municipios
Manual para la Planeacion, Programación y Presupuestación Municipal 2019

Presupuesto Basado en Resultados Municipal

MUNICIPIO DE:
TENANCINGO

Del 1 de enero al 31 de diciembre de 2019

		(Clave)	(Denominación)
MUNICIPIO DE TENANCINGO ENTE PÚBLICO: 0058		Programa Presupuestario	02060806	Oportunidades Para Los Jóvenes
		Proyecto	020608060103	Promoción Del Desarrollo Integral Del Adolescente
PbRM-02a	CALENDARIZACION DE METAS DE ACTIVIDAD POR PROYECTO	Dependencia General	I01	Desarrollo Social
		Dependencia Auxiliar	143	Atención a la Juventud

Código	Descripción de las Metas de la Actividad	Unidad de Medida	Cantidad Programada Anual	Calendarización de Metas Fisicas							
				Primer Trimestre		Segundo Trimestre		Tercer Trimestre		Cuarto Trimestre	
				Abs	%	Abs	%	Abs	%	Abs	%
196	Gestion de estimulos para jovenes destacados del municipio	Gestion	4.00	1.00	25.00	1.00	25.00	1.00	25.00	1.00	25.00
197	Capacitacion a jovenes para desarrollar sus habilidad y destrezas, en diferentes ambitos	Capacitacion	4.00	1.00	25.00	1.00	25.00	1.00	25.00	1.00	25.00

ELABORÓ

Biólogo Oliver Rodolfo López Estrada

Subdirector instituto juventud

REVISÓ

Biólogo Oliver Rodolfo López Estrada

Subdirector instituto juventud

AUTORIZÓ

L.C.P. y A.P. Jorge Sabino Mejia Rivera

Secretario Tecnico

Gobierno con Experiencia

Sistema de Coordinación Hacendaria del Estado de México con sus Municipios
Manual para la Planeacion, Programación y Presupuestación Municipal 2019

Presupuesto Basado en Resultados Municipal

MUNICIPIO DE:
TENANCINGO

Del 1 de enero al 31 de diciembre de 2019

		(Clave)	(Denominación)
MUNICIPIO DE TENANCINGO ENTE PÚBLICO: 0058		Programa Presupuestario	02060806	Oportunidades Para Los Jóvenes
		Proyecto	020608060201	Expresión Juvenil
PbRM-02a	CALENDARIZACION DE METAS DE ACTIVIDAD POR PROYECTO	Dependencia General	I01	Desarrollo Social
		Dependencia Auxiliar	143	Atención a la Juventud

Código	Descripción de las Metas de la Actividad	Unidad de Medida	Cantidad Programada Anual	Calendarización de Metas Fisicas							
				Primer Trimestre		Segundo Trimestre		Tercer Trimestre		Cuarto Trimestre	
				Abs	%	Abs	%	Abs	%	Abs	%
198	Disenos y organizacion de concursos en diferentes ambitos	Concurso	4.00	1.00	25.00	1.00	25.00	1.00	25.00	1.00	25.00

ELABORÓ

Biólogo Oliver Rodolfo López Estrada
Subdirector instituto juventud

REVISÓ

Biólogo Oliver Rodolfo López Estrada
Subdirector instituto juventud

AUTORIZÓ

L.C.P. y A.P. Jorge Sabino Mejia Rivera
Secretario Tecnico

Gobierno con Experiencia

Sistema de Coordinación Hacendaria del Estado de México con sus Municipios
Manual para la Planeacion, Programación y Presupuestación Municipal 2019

Presupuesto Basado en Resultados Municipal

MUNICIPIO DE:
TENANCINGO

Del 1 de enero al 31 de diciembre de 2019

		(Clave)	(Denominación)
MUNICIPIO DE TENANCINGO ENTE PÚBLICO: 0058		Programa Presupuestario	02060806	Oportunidades Para Los Jóvenes
		Proyecto	020608060202	Asistencia Social A La Juventud
PbRM-02a	CALENDARIZACION DE METAS DE ACTIVIDAD POR PROYECTO	Dependencia General	I01	Desarrollo Social
		Dependencia Auxiliar	143	Atención a la Juventud

Código	Descripción de las Metas de la Actividad	Unidad de Medida	Cantidad Programada Anual	Calendarización de Metas Fisicas							
				Primer Trimestre		Segundo Trimestre		Tercer Trimestre		Cuarto Trimestre	
				Abs	%	Abs	%	Abs	%	Abs	%
199	Semana de servicios en apoyo a la juventud	Servicios	4.00	1.00	25.00	1.00	25.00	1.00	25.00	1.00	25.00
200	Campana de difusion y orientacion a jovenes; para el uso productivo de las instalaciones del Centro Poder Joven	Campana	24.00	6.00	25.00	6.00	25.00	6.00	25.00	6.00	25.00

ELABORÓ

Biólogo Oliver Rodolfo López Estrada

Subdirector instituto juventud

REVISÓ

Biólogo Oliver Rodolfo López Estrada

Subdirector instituto juventud

AUTORIZÓ

L.C.P. y A.P. Jorge Sabino Mejia Rivera

Secretario Tecnico

Gobierno con Experiencia

Sistema de Coordinación Hacendaria del Estado de México con sus Municipios
Manual para la Planeacion, Programación y Presupuestación Municipal 2019

Presupuesto Basado en Resultados Municipal

MUNICIPIO DE:
TENANCINGO

Del 1 de enero al 31 de diciembre de 2019

		(Clave)	(Denominación)
MUNICIPIO DE TENANCINGO ENTE PÚBLICO: 0058		Programa Presupuestario	03010201	Empleo
		Proyecto	030102010202	Colocación De Trabajadores Desempleados
PbRM-02a	CALENDARIZACION DE METAS DE ACTIVIDAD POR PROYECTO	Dependencia General	N00	Dirección De Desarrollo Economico
		Dependencia Auxiliar	140	Servicio Municipal de Empleo

Código	Descripción de las Metas de la Actividad	Unidad de Medida	Cantidad Programada Anual	Calendarización de Metas Fisicas							
				Primer Trimestre		Segundo Trimestre		Tercer Trimestre		Cuarto Trimestre	
				Abs	%	Abs	%	Abs	%	Abs	%
352	Difusion en medios y redes sociales de la bolsa municipal de empleo	Difusion	12.00	3.00	25.00	3.00	25.00	3.00	25.00	3.00	25.00
353	Realizacion de ferias de empleo	Gestion	1.00	0.00	0.00	1.00	100.00	0.00	0.00	0.00	0.00
354	Canalizacion de buscadores de empleo a empresas	Atencion	750.00	187.00	24.93	188.00	25.07	187.00	24.93	188.00	25.07
355	Realizacion de la feria del emprendedor	Feria	1.00	0.00	0.00	0.00	0.00	0.00	0.00	1.00	100.00
356	Diseñar y poner a disposicion una plataforma digital a fin de hacer mas eficiente el vinculo de la sociedad gobierno en el area de empleo	Plataforma	1.00	1.00	100.00	0.00	0.00	0.00	0.00	0.00	0.00

ELABORÓ

P. L. en D. Omar Garfias Pozas
Subdirector de Empleo

REVISÓ

P. L. en D. Omar Garfias Pozas
Subdirector de Empleo

AUTORIZÓ

L.C.P. y A.P. Jorge Sabino Mejia Rivera
Secretario Tecnico

Gobierno con Experiencia

Sistema de Coordinación Hacendaria del Estado de México con sus Municipios
Manual para la Planeacion, Programación y Presupuestación Municipal 2019

Presupuesto Basado en Resultados Municipal

MUNICIPIO DE:
TENANCINGO

Del 1 de enero al 31 de diciembre de 2019

		(Clave)	(Denominación)
MUNICIPIO DE TENANCINGO ENTE PÚBLICO: 0058		Programa Presupuestario	03010201 Empleo
		Proyecto	030102010203 Fomento Para El Autoempleo
PbRM-02a	CALENDARIZACION DE METAS DE ACTIVIDAD POR PROYECTO	Dependencia General	N00 Dirección De Desarrollo Economico
		Dependencia Auxiliar	140 Servicio Municipal de Empleo

Código	Descripción de las Metas de la Actividad	Unidad de Medida	Cantidad Programada Anual	Calendarización de Metas Fisicas							
				Primer Trimestre		Segundo Trimestre		Tercer Trimestre		Cuarto Trimestre	
				Abs	%	Abs	%	Abs	%	Abs	%
357	Elaboracion del catalogo de empresas participantes en la feria del empleo	Catalogo	1.00	0.00	0.00	1.00	100.00	0.00	0.00	0.00	0.00
358	Elaboracion del catalogo de vacantes en la feria del empleo	Catalogo	1.00	0.00	0.00	1.00	100.00	0.00	0.00	0.00	0.00
359	Promocion del evento presencial de la feria del empleo	Evento	1.00	0.00	0.00	1.00	100.00	0.00	0.00	0.00	0.00
360	Promocion y gestion de la feria del emprendedor	Evento	1.00	0.00	0.00	0.00	0.00	0.00	0.00	1.00	100.00

ELABORÓ

P. L. en D. Omar Garfias Pozas
Subdirector de Empleo

REVISÓ

P. L. en D. Omar Garfias Pozas
Subdirector de Empleo

AUTORIZÓ

L.C.P. y A.P. Jorge Sabino Mejia Rivera
Secretario Tecnico

Gobierno con Experiencia

Sistema de Coordinación Hacendaria del Estado de México con sus Municipios
Manual para la Planeacion, Programación y Presupuestación Municipal 2019

Presupuesto Basado en Resultados Municipal

MUNICIPIO DE:
TENANCINGO

Del 1 de enero al 31 de diciembre de 2019

		(Clave)	(Denominación)
MUNICIPIO DE TENANCINGO ENTE PÚBLICO: 0058		Programa Presupuestario	03010201	Empleo
		Proyecto	030102010301	Capacitación, Adiestramiento Y Productividad En El Trabajo
PbRM-02a	CALENDARIZACION DE METAS DE ACTIVIDAD POR PROYECTO	Dependencia General	N00	Dirección De Desarrollo Economico
		Dependencia Auxiliar	140	Servicio Municipal de Empleo

Código	Descripción de las Metas de la Actividad	Unidad de Medida	Cantidad Programada Anual	Calendarización de Metas Fisicas							
				Primer Trimestre		Segundo Trimestre		Tercer Trimestre		Cuarto Trimestre	
				Abs	%	Abs	%	Abs	%	Abs	%
361	Gestion de cursos de capacitacion y fomento al autoempleo	Gestion	8.00	2.00	25.00	2.00	25.00	2.00	25.00	2.00	25.00

ELABORÓ

P. L. en D. Omar Garfias Pozas
Subdirector de Empleo

REVISÓ

P. L. en D. Omar Garfias Pozas
Subdirector de Empleo

AUTORIZÓ

L.C.P. y A.P. Jorge Sabino Mejia Rivera
Secretario Tecnico

Gobierno con Experiencia

Sistema de Coordinación Hacendaria del Estado de México con sus Municipios
Manual para la Planeacion, Programación y Presupuestación Municipal 2019

Presupuesto Basado en Resultados Municipal

MUNICIPIO DE:
TENANCINGO

Del 1 de enero al 31 de diciembre de 2019

		(Clave)	(Denominación)
MUNICIPIO DE TENANCINGO ENTE PÚBLICO: 0058	Programa Presupuestario	03020101	Desarrollo Agrícola
	Proyecto	030201010201	Apoyos Especiales A Productores Agrícolas
PbRM-02a CALENDARIZACION DE METAS DE ACTIVIDAD POR PROYECTO	Dependencia General	N01	Desarrollo Agropecuario
	Dependencia Auxiliar	130	Desarrollo Agrícola y Ganadero

Código	Descripción de las Metas de la Actividad	Unidad de Medida	Cantidad Programada Anual	Calendarización de Metas Fisicas							
				Primer Trimestre		Segundo Trimestre		Tercer Trimestre		Cuarto Trimestre	
				Abs	%	Abs	%	Abs	%	Abs	%
386	Recepcion de solicitudes de los productores para actividades agricolas	Solicitud	100.00	25.00	25.00	50.00	50.00	25.00	25.00	0.00	0.00
387	Apoyos de caracter agricola	Gestion	50.00	0.00	0.00	50.00	100.00	0.00	0.00	0.00	0.00
388	Realizacion de controles de infestación de plagas y enfermedades en los cultivos	Revision	1.00	0.00	0.00	1.00	100.00	0.00	0.00	0.00	0.00
389	Recepcion de solicitudes de fertilizantes para cultivos basicos	Solicitud	100.00	50.00	50.00	25.00	25.00	25.00	25.00	0.00	0.00
390	Evaluacion y dictaminacin de solicitudes	Solicitud	100.00	50.00	50.00	25.00	25.00	25.00	25.00	0.00	0.00

ELABORÓ

Ing. Héctor Montoya Hernández
Director de Desarrollo Agropecuario

REVISÓ

Ing. Héctor Montoya Hernández
Director de Desarrollo Agropecuario

AUTORIZÓ

L.C.P. y A.P. Jorge Sabino Mejia Rivera
Secretario Tecnico

Gobierno con Experiencia

Sistema de Coordinación Hacendaria del Estado de México con sus Municipios
Manual para la Planeacion, Programación y Presupuestación Municipal 2019

Presupuesto Basado en Resultados Municipal

MUNICIPIO DE:
TENANCINGO

Del 1 de enero al 31 de diciembre de 2019

		(Clave)	(Denominación)
MUNICIPIO DE TENANCINGO ENTE PÚBLICO: 0058		Programa Presupuestario	03020102	Fomento A Productores Rurales
		Proyecto	030201020201	Fomento A Proyectos De Producción Rural
PbRM-02a	CALENDARIZACION DE METAS DE ACTIVIDAD POR PROYECTO	Dependencia General	N01	Desarrollo Agropecuario
		Dependencia Auxiliar	130	Desarrollo Agrícola y Ganadero

Código	Descripción de las Metas de la Actividad	Unidad de Medida	Cantidad Programada Anual	Calendarización de Metas Fisicas							
				Primer Trimestre		Segundo Trimestre		Tercer Trimestre		Cuarto Trimestre	
				Abs	%	Abs	%	Abs	%	Abs	%
369	Imparticion de talleres para la adopción de tecnicas agroecologicas	Taller	12.00	3.00	25.00	3.00	25.00	3.00	25.00	3.00	25.00
370	Imparticion de cursos para el desarrollo e implementacion de Infraestructura Hidroagricola	Cursos	12.00	3.00	25.00	3.00	25.00	3.00	25.00	3.00	25.00

ELABORÓ

Ing. Héctor Montoya Hernández
Director de Desarrollo Agropecuario

REVISÓ

Ing. Héctor Montoya Hernández
Director de Desarrollo Agropecuario

AUTORIZÓ

L.C.P. Y A.P. Jorge Sabino Mejia Rivera
Secretario Tecnico

Gobierno con Experiencia

Sistema de Coordinación Hacendaria del Estado de México con sus Municipios
Manual para la Planeacion, Programación y Presupuestación Municipal 2019

Presupuesto Basado en Resultados Municipal

MUNICIPIO DE:
TENANCINGO

Del 1 de enero al 31 de diciembre de 2019

		(Clave)	(Denominación)
MUNICIPIO DE TENANCINGO ENTE PÚBLICO: 0058		Programa Presupuestario	03020103	Fomento Pecuario
		Proyecto	030201030105	Desarrollo De Capacidades Pecuarias
PbRM-02a	CALENDARIZACION DE METAS DE ACTIVIDAD POR PROYECTO	Dependencia General	N01	Desarrollo Agropecuario
		Dependencia Auxiliar	130	Desarrollo Agrícola y Ganadero

Código	Descripción de las Metas de la Actividad	Unidad de Medida	Cantidad Programada Anual	Calendarización de Metas Fisicas							
				Primer Trimestre		Segundo Trimestre		Tercer Trimestre		Cuarto Trimestre	
				Abs	%	Abs	%	Abs	%	Abs	%
397	Elaboracion de un padron municipal de unidades productoras pecuarias	Padron	1.00	0.00	0.00	1.00	100.00	0.00	0.00	0.00	0.00
398	Celebracion de reuniones para la promocion de creditos agropecuarios	Reunion	2.00	1.00	50.00	0.00	0.00	1.00	50.00	0.00	0.00
399	Recepcion de solicitudes de creditos agropecuarios	Solicitud	20.00	20.00	100.00	0.00	0.00	0.00	0.00	0.00	0.00
400	Elaboracion de los proyectos productivos susceptibles a financiamiento por beneficiario	Proyecto	2.00	2.00	100.00	0.00	0.00	0.00	0.00	0.00	0.00
401	Celebracion de convenios con las dependencias gubernamentales correspondientes para que sea impartida la asistencia tecnica	Convenio	1.00	0.00	0.00	1.00	100.00	0.00	0.00	0.00	0.00

ELABORÓ

C. Marisela Cerón Camacho
Subdirectora de Fomento Pecuario

REVISÓ

C. Marisela Cerón Camacho
Subdirectora de Fomento Pecuario

AUTORIZÓ

L.C.P. y A.P. Jorge Sabino Mejia Rivera
Secretario Tecnico

Gobierno con Experiencia

Sistema de Coordinación Hacendaria del Estado de México con sus Municipios
Manual para la Planeacion, Programación y Presupuestación Municipal 2019

Presupuesto Basado en Resultados Municipal

MUNICIPIO DE:
TENANCINGO

Del 1 de enero al 31 de diciembre de 2019

		(Clave)	(Denominación)
MUNICIPIO DE TENANCINGO ENTE PÚBLICO: 0058		Programa Presupuestario	03020104	Sanidad, Inocuidad Y Calidad Agroalimentaria
		Proyecto	030201040104	Acciones Municipales De Apoyo A La Sanidad,Inocuidad Y Calidad Agroalimentaria
PbRM-02a	CALENDARIZACION DE METAS DE ACTIVIDAD POR PROYECTO	Dependencia General	N01	Desarrollo Agropecuario
		Dependencia Auxiliar	130	Desarrollo Agrícola y Ganadero

Código	Descripción de las Metas de la Actividad	Unidad de Medida	Cantidad Programada Anual	Calendarización de Metas Fisicas							
				Primer Trimestre		Segundo Trimestre		Tercer Trimestre		Cuarto Trimestre	
				Abs	%	Abs	%	Abs	%	Abs	%
391	Celebracion de convenios con dependencias gubernamentales de otros ordenes de gobierno para que sea impartida asistencia tecnica	Convenio	1.00	1.00	100.00	0.00	0.00	0.00	0.00	0.00	0.00
392	Imparticion de cursos sobre medidas sanitarias para proteger a los recursos agricolas de plagas y enfermedades de importancia cuarentenaria y economic	Cursos	1.00	1.00	100.00	0.00	0.00	0.00	0.00	0.00	0.00
393	Elaboracion de un padron local de unidades productoras agroalimentarias	Padron	1.00	1.00	100.00	0.00	0.00	0.00	0.00	0.00	0.00
394	Realizacion de visitas fisicas para levantar riesgos sanitarios	Visitas	960.00	240.00	25.00	240.00	25.00	240.00	25.00	240.00	25.00
395	Aplicacion de sistemas de reduccion de riesgos de contaminacion de los alimentos	Sistema	1.00	0.00	0.00	0.00	0.00	0.00	0.00	1.00	100.00
396	Promocion de la certificacion en la produccion y calidad agroalimentaria	Certificacion	1.00	0.00	0.00	0.00	0.00	0.00	0.00	1.00	100.00

ELABORÓ

Ing. Héctor Montoya Hernández
Director de Desarrollo Agropecuario

REVISÓ

Ing. Héctor Montoya Hernández
Director de Desarrollo Agropecuario

AUTORIZÓ

L.C.P. y A.P. Jorge Sabino Mejia Rivera
Secretario Tecnico

Gobierno con Experiencia

Sistema de Coordinación Hacendaria del Estado de México con sus Municipios
Manual para la Planeacion, Programación y Presupuestación Municipal 2019

Presupuesto Basado en Resultados Municipal

MUNICIPIO DE:
TENANCINGO

Del 1 de enero al 31 de diciembre de 2019

		(Clave)	(Denominación)
MUNICIPIO DE TENANCINGO ENTE PÚBLICO: 0058		Programa Presupuestario	03020201	Desarrollo Forestal
		Proyecto	030202010103	Organización Y Capacitación De Productores Forestales
PbRM-02a	CALENDARIZACION DE METAS DE ACTIVIDAD POR PROYECTO	Dependencia General	N01	Desarrollo Agropecuario
		Dependencia Auxiliar	130	Desarrollo Agrícola y Ganadero

Código	Descripción de las Metas de la Actividad	Unidad de Medida	Cantidad Programada Anual	Calendarización de Metas Fisicas							
				Primer Trimestre		Segundo Trimestre		Tercer Trimestre		Cuarto Trimestre	
				Abs	%	Abs	%	Abs	%	Abs	%
371	Convocatoria publica a la participacion en programas, proyectos de educación, capacitacion, investigacion y cultura forestal	Convocatoria	1.00	1.00	100.00	0.00	0.00	0.00	0.00	0.00	0.00
372	Realizacion de programas, proyectos de educacion, capacitacion, investigacion y cultura forestal	Programa	1.00	1.00	100.00	0.00	0.00	0.00	0.00	0.00	0.00
373	Monitoreo del inventario municipal forestal y de suelos	Inventario	1.00	0.00	0.00	1.00	100.00	0.00	0.00	0.00	0.00
374	Actualizacion del inventario municipal forestal y de suelos	Actualizacion	1.00	0.00	0.00	0.00	0.00	1.00	100.00	0.00	0.00

ELABORÓ

Ing. Héctor Montoya Hernández
Director de Desarrollo Agropeuario

REVISÓ

Ing. Héctor Montoya Hernández
Director de Desarrollo Agropeuario

AUTORIZÓ

L.C.P. y A.P. Jorge Sabino Mejia Rivera
Secretario Tecnico

Gobierno con Experiencia

Sistema de Coordinación Hacendaria del Estado de México con sus Municipios
Manual para la Planeacion, Programación y Presupuestación Municipal 2019

Presupuesto Basado en Resultados Municipal

MUNICIPIO DE:
TENANCINGO

Del 1 de enero al 31 de diciembre de 2019

		(Clave)	(Denominación)
MUNICIPIO DE TENANCINGO ENTE PÚBLICO: 0058		Programa Presupuestario	03020201	Desarrollo Forestal
		Proyecto	030202010104	Desarrollo De Proyectos Productivos En Zonas Forestales
PbRM-02a	CALENDARIZACION DE METAS DE ACTIVIDAD POR PROYECTO	Dependencia General	N01	Desarrollo Agropecuario
		Dependencia Auxiliar	130	Desarrollo Agrícola y Ganadero

Código	Descripción de las Metas de la Actividad	Unidad de Medida	Cantidad Programada Anual	Calendarización de Metas Fisicas							
				Primer Trimestre		Segundo Trimestre		Tercer Trimestre		Cuarto Trimestre	
				Abs	%	Abs	%	Abs	%	Abs	%
375	Cumplimiento de las clausulas contenidas en los convenios de concertacion en materia forestal	Convenio	1.00	1.00	100.00	0.00	0.00	0.00	0.00	0.00	0.00
376	Celebracion de convenios de concertacion en materia forestal con dependencias especializadas	Convenio	1.00	0.00	0.00	1.00	100.00	0.00	0.00	0.00	0.00
377	Dictaminacion de la viabilidad de las solicitudes de incentivos forestales de las comunidades con vocacion silvicola	Dictaminacion	1.00	0.00	0.00	0.00	0.00	1.00	100.00	0.00	0.00
378	Gestion de incentivos para el desarrollo forestal a las comunidades convocacion silvicola	Gestion	100.00	0.00	0.00	100.00	100.00	0.00	0.00	0.00	0.00
379	Verificacion de la aplicacion de los incentivos para el desarrollo forestal a las comunidades con vocacion silvicola	Verificacion	1.00	0.00	0.00	0.00	0.00	0.00	0.00	1.00	100.00

ELABORÓ

Ing. Héctor Montoya Hernández
Director de Desarrollo Agricola

REVISÓ

Ing. Héctor Montoya Hernández
Director de Desarrollo Agricola

AUTORIZÓ

L.C.P. y A.P. Jorge Sabino Mejia Rivera
Secretario Tecnico

Gobierno con Experiencia

Sistema de Coordinación Hacendaria del Estado de México con sus Municipios
Manual para la Planeacion, Programación y Presupuestación Municipal 2019

Presupuesto Basado en Resultados Municipal

MUNICIPIO DE:
TENANCINGO

Del 1 de enero al 31 de diciembre de 2019

		(Clave)	(Denominación)
MUNICIPIO DE TENANCINGO ENTE PÚBLICO: 0058		Programa Presupuestario	03020201	Desarrollo Forestal
		Proyecto	030202010107	Plantaciones Forestales De Administracion Municipal
PbRM-02a	CALENDARIZACION DE METAS DE ACTIVIDAD POR PROYECTO	Dependencia General	N01	Desarrollo Agropecuario
		Dependencia Auxiliar	130	Desarrollo Agrícola y Ganadero

Código	Descripción de las Metas de la Actividad	Unidad de Medida	Cantidad Programada Anual	Calendarización de Metas Fisicas							
				Primer Trimestre		Segundo Trimestre		Tercer Trimestre		Cuarto Trimestre	
				Abs	%	Abs	%	Abs	%	Abs	%
380	Prevencion de incendios forestales mediante la difusion de medidas de proteccion civil	Capacitacion	2.00	1.00	50.00	1.00	50.00	0.00	0.00	0.00	0.00
381	Participacion en el combate de incendios forestales mediante la coordinacion con las instancias especializadas	Servicio	2.00	1.00	50.00	1.00	50.00	0.00	0.00	0.00	0.00
382	Reforestacion de zonas siniestradas con especies autóctonas para la recuperacion de suelos	Reforestacion	2.00	0.00	0.00	0.00	0.00	2.00	100.00	0.00	0.00

ELABORÓ

Ing. Héctor Montoya Hernández
Director de Desarrollo Agropecuario

REVISÓ

Ing. Héctor Montoya Hernández
Director de Desarrollo Agropecuario

AUTORIZÓ

L.C.P. y A.P. Jorge Sabino Mejia Rivera
Secretario Tecnico

Gobierno con Experiencia

Sistema de Coordinación Hacendaria del Estado de México con sus Municipios
Manual para la Planeacion, Programación y Presupuestación Municipal 2019

Presupuesto Basado en Resultados Municipal

MUNICIPIO DE:
TENANCINGO

Del 1 de enero al 31 de diciembre de 2019

		(Clave)	(Denominación)
MUNICIPIO DE TENANCINGO ENTE PÚBLICO: 0058		Programa Presupuestario	03020301 Fomento Acuícola
		Proyecto	030203010102 Capacitación Para La Producción Acuícola
PbRM-02a	CALENDARIZACION DE METAS DE ACTIVIDAD POR PROYECTO	Dependencia General	N01 Desarrollo Agropecuario
		Dependencia Auxiliar	130 Desarrollo Agrícola y Ganadero

Código	Descripción de las Metas de la Actividad	Unidad de Medida	Cantidad Programada Anual	Calendarización de Metas Fisicas							
				Primer Trimestre		Segundo Trimestre		Tercer Trimestre		Cuarto Trimestre	
				Abs	%	Abs	%	Abs	%	Abs	%
402	Imparticion de cursos de capacitacion para el desarrollo acuicola	Curso	1.00	0.00	0.00	1.00	100.00	0.00	0.00	0.00	0.00

ELABORÓ

Ing. Héctor Montoya Hernández
Director de Desarrollo Agropecuario

REVISÓ

Ing. Héctor Montoya Hernández
Director de Desarrollo Agropecuario

AUTORIZÓ

L.C.P. y A.P. Jorge Sabino Mejia Rivera
Secretario Tecnico

Gobierno con Experiencia

Sistema de Coordinación Hacendaria del Estado de México con sus Municipios
Manual para la Planeacion, Programación y Presupuestación Municipal 2019

Presupuesto Basado en Resultados Municipal

MUNICIPIO DE:
TENANCINGO

Del 1 de enero al 31 de diciembre de 2019

		(Clave)	(Denominación)
MUNICIPIO DE TENANCINGO ENTE PÚBLICO: 0058		Programa Presupuestario	03020301 Fomento Acuícola
		Proyecto	030203010103 Acuicultura Rural
PbRM-02a	CALENDARIZACION DE METAS DE ACTIVIDAD POR PROYECTO	Dependencia General	N01 Desarrollo Agropecuario
		Dependencia Auxiliar	130 Desarrollo Agrícola y Ganadero

Código	Descripción de las Metas de la Actividad	Unidad de Medida	Cantidad Programada Anual	Calendarización de Metas Fisicas							
				Primer Trimestre		Segundo Trimestre		Tercer Trimestre		Cuarto Trimestre	
				Abs	%	Abs	%	Abs	%	Abs	%
403	Gestion de apoyos de crias y especies piscicolas	Cria	1.00	1.00	100.00	0.00	0.00	0.00	0.00	0.00	0.00

ELABORÓ

Ing. Héctor Montoya Hernández
Director de Desarrollo Agropecuario

REVISÓ

Ing. Héctor Montoya Hernández
Director de Desarrollo Agropecuario

AUTORIZÓ

L.C.P. y A.P. Jorge Sabino Mejia Rivera
Secretario Tecnico

Gobierno con Experiencia

Sistema de Coordinación Hacendaria del Estado de México con sus Municipios
Manual para la Planeacion, Programación y Presupuestación Municipal 2019

Presupuesto Basado en Resultados Municipal

MUNICIPIO DE:
TENANCINGO

Del 1 de enero al 31 de diciembre de 2019

		(Clave)	(Denominación)
MUNICIPIO DE TENANCINGO ENTE PÚBLICO: 0058		Programa Presupuestario	03020601	Seguros Y Garantías Financieras Agropecuarias
		Proyecto	030206010101	Seguro Agropecuario Y Otros Servicios Financieros
PbRM-02a	CALENDARIZACION DE METAS DE ACTIVIDAD POR PROYECTO	Dependencia General	N01	Desarrollo Agropecuario
		Dependencia Auxiliar	130	Desarrollo Agrícola y Ganadero

Código	Descripción de las Metas de la Actividad	Unidad de Medida	Cantidad Programada Anual	Calendarización de Metas Fisicas							
				Primer Trimestre		Segundo Trimestre		Tercer Trimestre		Cuarto Trimestre	
				Abs	%	Abs	%	Abs	%	Abs	%
383	Promocion de la asociacion de productores agropecuarios para constituirlos en sujetos de credito	Productor	1.00	1.00	100.00	0.00	0.00	0.00	0.00	0.00	0.00
384	Promocion entre productores agropecuarios asociados y las instituciones de fomento agropecuario, para acceder a los fondos de aseguramiento y/o afianz	Reunion	1.00	1.00	100.00	0.00	0.00	0.00	0.00	0.00	0.00
385	Asistencia en la integracion de los expedientes tecnicos para la gestion de los esquemas de aseguramiento y/o afianzamiento agropecuario	Asesoria	1.00	1.00	100.00	0.00	0.00	0.00	0.00	0.00	0.00

ELABORÓ

Ing. Héctor Montoya Hernández
Director de Desarrollo Agropecuario

REVISÓ

Ing. Héctor Montoya Hernández
Director de Desarrollo Agropecuario

AUTORIZÓ

L.C.P. y A.P. Jorge Sabino Mejia Rivera
Secretario Tecnico

Gobierno con Experiencia

Sistema de Coordinación Hacendaria del Estado de México con sus Municipios
Manual para la Planeacion, Programación y Presupuestación Municipal 2019

Presupuesto Basado en Resultados Municipal

MUNICIPIO DE:
TENANCINGO

Del 1 de enero al 31 de diciembre de 2019

		(Clave)	(Denominación)
MUNICIPIO DE TENANCINGO ENTE PÚBLICO: 0058		Programa Presupuestario	03030501 Electrificación
		Proyecto	030305010103 Electrificación Urbana
PbRM-02a	CALENDARIZACION DE METAS DE ACTIVIDAD POR PROYECTO	Dependencia General	F00 Desarrollo Urbano Y Obras Publicas
		Dependencia Auxiliar	124 Obras Públicas

Código	Descripción de las Metas de la Actividad	Unidad de Medida	Cantidad Programada Anual	Calendarización de Metas Fisicas							
				Primer Trimestre		Segundo Trimestre		Tercer Trimestre		Cuarto Trimestre	
				Abs	%	Abs	%	Abs	%	Abs	%
103	Electrificaciones	Obra	3.00	0.00	0.00	1.00	33.33	1.00	33.33	1.00	33.33

ELABORÓ

Arq. Arturo Garduño Lopez
Director de Obra Publica

REVISÓ

Arq. Arturo Garduño Lopez
Director de Obra Publica

AUTORIZÓ

L.C.P. y A.P. Jorge Sabino Mejia Rivera
Secretario Tecnico

Gobierno con Experiencia

Sistema de Coordinación Hacendaria del Estado de México con sus Municipios
Manual para la Planeacion, Programación y Presupuestación Municipal 2019

Presupuesto Basado en Resultados Municipal

MUNICIPIO DE:
TENANCINGO

Del 1 de enero al 31 de diciembre de 2019

		(Clave)	(Denominación)
MUNICIPIO DE TENANCINGO ENTE PÚBLICO: 0058		Programa Presupuestario	03040201	Modernización Industrial
		Proyecto	030402010102	Fortalecimiento A La Micro Y Pequeña Empresa
PbRM-02a	CALENDARIZACION DE METAS DE ACTIVIDAD POR PROYECTO	Dependencia General	N00	Dirección De Desarrollo Economico
		Dependencia Auxiliar	132	Desarrollo Comercial y de Servicios

Código	Descripción de las Metas de la Actividad	Unidad de Medida	Cantidad Programada Anual	Calendarización de Metas Fisicas							
				Primer Trimestre		Segundo Trimestre		Tercer Trimestre		Cuarto Trimestre	
				Abs	%	Abs	%	Abs	%	Abs	%
348	Gestion de cursos de capacitación en materia de emprendimiento y cultura de negocios	Cursos	5.00	0.00	0.00	2.00	40.00	2.00	40.00	1.00	20.00
349	Gestión de programas estatales y federales para la micro y pequeñas empresas	Programa	5.00	2.00	40.00	1.00	20.00	1.00	20.00	1.00	20.00
350	Feria, exposiciones y/o concursos para la promoción de productos y/o servicios de micro y pequeñas empresas del municipio	Feria	6.00	1.00	16.67	1.00	16.67	2.00	33.33	2.00	33.33
351	Congreso y convenciones para la promocion de productos y/o servicios de micro y pequeñas empresas del Municipio	Congreso	2.00	0.00	0.00	1.00	50.00	0.00	0.00	1.00	50.00

ELABORÓ

Lic. Ana Rosa López Bringas
Directora de Desarrollo Economico

REVISÓ

Lic. Ana Rosa López Bringas
Directora de Desarrollo Economico

AUTORIZÓ

L.C.P. y A.P. Jorge Sabino Mejia Rivera
Secretario Tecnico

Gobierno con Experiencia

Sistema de Coordinación Hacendaria del Estado de México con sus Municipios
Manual para la Planeacion, Programación y Presupuestación Municipal 2019

Presupuesto Basado en Resultados Municipal

MUNICIPIO DE:
TENANCINGO

Del 1 de enero al 31 de diciembre de 2019

		(Clave)	(Denominación)
MUNICIPIO DE TENANCINGO ENTE PÚBLICO: 0058		Programa Presupuestario	03070101	Fomento Turístico
		Proyecto	030701010101	Promoción E Información Turística
PbRM-02a	CALENDARIZACION DE METAS DE ACTIVIDAD POR PROYECTO	Dependencia General	N00	Dirección De Desarrollo Economico
		Dependencia Auxiliar	149	Fomento Turístico

Código	Descripción de las Metas de la Actividad	Unidad de Medida	Cantidad Programada Anual	Calendarización de Metas Fisicas							
				Primer Trimestre		Segundo Trimestre		Tercer Trimestre		Cuarto Trimestre	
				Abs	%	Abs	%	Abs	%	Abs	%
321	Difusion de promocionales en redes sociales	Promocion	120.00	30.00	25.00	30.00	25.00	30.00	25.00	30.00	25.00
322	Colocacion de espectaculares de promocion turistica	Espectaculares	8.00	2.00	25.00	2.00	25.00	2.00	25.00	2.00	25.00
323	Orientacion a turistas	Turistas	15,000.00	3,000.00	20.00	4,000.00	26.67	4,000.00	26.67	4,000.00	26.67
324	Gestion de modulos de informacion turistica	Modulo	3.00	1.00	33.33	1.00	33.33	1.00	33.33	0.00	0.00
325	Elaboracion de padrones turisticos	Padron	5.00	1.00	20.00	1.00	20.00	2.00	40.00	1.00	20.00

ELABORÓ

L. T. Luis Enrique Suárez Medina
Subdirector de Turismo

REVISÓ

L. T. Luis Enrique Suárez Medina
Subdirector de Turismo

AUTORIZÓ

L.C.P.y A.P. Jorge Sabino Mejia Rivera
Secretario Tecnico

Gobierno con Experiencia

Sistema de Coordinación Hacendaria del Estado de México con sus Municipios
Manual para la Planeacion, Programación y Presupuestación Municipal 2019

Presupuesto Basado en Resultados Municipal

MUNICIPIO DE: TENANCINGO

Del 1 de enero al 31 de diciembre de 2019

		(Clave)	(Denominación)
MUNICIPIO DE TENANCINGO ENTE PÚBLICO: 0058		Programa Presupuestario	03070101	Fomento Turístico
		Proyecto	030701010102	Difusión Y Apoyo Para La Comercialización Turística
PbRM-02a	CALENDARIZACION DE METAS DE ACTIVIDAD POR PROYECTO	Dependencia General	N00	Dirección De Desarrollo Economico
		Dependencia Auxiliar	149	Fomento Turístico

Código	Descripción de las Metas de la Actividad	Unidad de Medida	Cantidad Programada Anual	Calendarización de Metas Fisicas							
				Primer Trimestre		Segundo Trimestre		Tercer Trimestre		Cuarto Trimestre	
				Abs	%	Abs	%	Abs	%	Abs	%
316	Instalar totems de informacion turistica en los principales sitios visitados del municipio	Instalacion	5.00	1.00	20.00	1.00	20.00	1.00	20.00	2.00	40.00
317	Gestion de senalizacion para facilitar la visita a los sitios turisticos	Gestion	1.00	0.00	0.00	0.00	0.00	1.00	100.00	0.00	0.00
318	Gestion para el ingreso en el programa pueblos magicos	Gestion	1.00	0.00	0.00	1.00	100.00	0.00	0.00	0.00	0.00
319	Habilitacion de rutas de senderismo, gastronomia y artesanal	Ruta	3.00	1.00	33.33	1.00	33.33	1.00	33.33	0.00	0.00
320	Tributo a los pueblos indigenas	Evento	1.00	0.00	0.00	1.00	100.00	0.00	0.00	0.00	0.00

ELABORÓ

L. T. Luis Enrique Suárez Medina

Subdirector de Turismo

REVISÓ

L. T. Luis Enrique Suárez Medina

Subdirector de Turismo

AUTORIZÓ

L.C.P. y A.P. Jorge Sabino Mejia Rivera

Secretario Tecnico

Gobierno con Experiencia

Sistema de Coordinación Hacendaria del Estado de México con sus Municipios
Manual para la Planeacion, Programación y Presupuestación Municipal 2019

Presupuesto Basado en Resultados Municipal

MUNICIPIO DE:
TENANCINGO

Del 1 de enero al 31 de diciembre de 2019

		(Clave)	(Denominación)
MUNICIPIO DE TENANCINGO ENTE PÚBLICO: 0058		Programa Presupuestario	03070101	Fomento Turístico
		Proyecto	030701010201	Gestión Y Desarrollo De Productos Turísticos
PbRM-02a	CALENDARIZACION DE METAS DE ACTIVIDAD POR PROYECTO	Dependencia General	N00	Dirección De Desarrollo Economico
		Dependencia Auxiliar	149	Fomento Turístico

Código	Descripción de las Metas de la Actividad	Unidad de Medida	Cantidad Programada Anual	Calendarización de Metas Fisicas							
				Primer Trimestre		Segundo Trimestre		Tercer Trimestre		Cuarto Trimestre	
				Abs	%	Abs	%	Abs	%	Abs	%
314	Capacitaciones para fortalecer las habilidades para la comercializacion y negocio de los prestadores de servicios turisticos	Capacitacion	8.00	2.00	25.00	2.00	25.00	2.00	25.00	2.00	25.00
315	Gestion de apoyos para el mejoramiento de las instalaciones de los prestadores de servicios	Gestion	4.00	1.00	25.00	1.00	25.00	1.00	25.00	1.00	25.00

ELABORÓ

L. T. Luis Enrique Suárez Medina
Subdirector de Turismo

REVISÓ

L. T. Luis Enrique Suárez Medina
Subdirector de Turismo

AUTORIZÓ

L.C.P. y A.P. Jorge Sabino Mejia Rivera
Secretario Tecnico

Gobierno con Experiencia

Sistema de Coordinación Hacendaria del Estado de México con sus Municipios
Manual para la Planeacion, Programación y Presupuestación Municipal 2019

Presupuesto Basado en Resultados Municipal

MUNICIPIO DE:
TENANCINGO

Del 1 de enero al 31 de diciembre de 2019

		(Clave)	(Denominación)
MUNICIPIO DE TENANCINGO ENTE PÚBLICO: 0058		Programa Presupuestario	03090301	Promoción Artesanal
		Proyecto	030903010102	Organización, Capacitación Y Asesoría Financiera
PbRM-02a	CALENDARIZACION DE METAS DE ACTIVIDAD POR PROYECTO	Dependencia General	N00	Dirección De Desarrollo Economico
		Dependencia Auxiliar	149	Fomento Turístico

Código	Descripción de las Metas de la Actividad	Unidad de Medida	Cantidad Programada Anual	Calendarización de Metas Fisicas							
				Primer Trimestre		Segundo Trimestre		Tercer Trimestre		Cuarto Trimestre	
				Abs	%	Abs	%	Abs	%	Abs	%
308	Gestion de apoyos de financiamiento para los artesanos	Gestion	4.00	1.00	25.00	1.00	25.00	1.00	25.00	1.00	25.00
309	Gestion de platicas informativas y de capacitacion sobre promocion, comercializacion y mejora de la produccion	Gestion	4.00	1.00	25.00	1.00	25.00	1.00	25.00	1.00	25.00

ELABORÓ

L. T. Luis Enrique Suárez Medina
Subdirector de Turismo

REVISÓ

L. T. Luis Enrique Suárez Medina
Subdirector de Turismo

AUTORIZÓ

L.C.P. y A.P. Jorge Sabino Mejia Rivera
Secretario Tecnico

Gobierno con Experiencia

Sistema de Coordinación Hacendaria del Estado de México con sus Municipios
Manual para la Planeacion, Programación y Presupuestación Municipal 2019

Presupuesto Basado en Resultados Municipal

MUNICIPIO DE:
TENANCINGO

Del 1 de enero al 31 de diciembre de 2019

		(Clave)	(Denominación)
MUNICIPIO DE TENANCINGO ENTE PÚBLICO: 0058		Programa Presupuestario	03090301	Promoción Artesanal
		Proyecto	030903010202	Promoción Y Fomento Artesanal
PbRM-02a	CALENDARIZACION DE METAS DE ACTIVIDAD POR PROYECTO	Dependencia General	N00	Dirección De Desarrollo Economico
		Dependencia Auxiliar	149	Fomento Turístico

Código	Descripción de las Metas de la Actividad	Unidad de Medida	Cantidad Programada Anual	Calendarización de Metas Fisicas							
				Primer Trimestre		Segundo Trimestre		Tercer Trimestre		Cuarto Trimestre	
				Abs	%	Abs	%	Abs	%	Abs	%
310	Organización de ferias y exposiciones	Promocion	15.00	5.00	33.33	3.00	20.00	2.00	13.33	5.00	33.33
311	Difusion en redes sociales	Promocion	120.00	30.00	25.00	30.00	25.00	30.00	25.00	30.00	25.00
312	Gestion de equipamiento para la tienda casart	Gestion	1.00	1.00	100.00	0.00	0.00	0.00	0.00	0.00	0.00
313	Gestion para la participacion de artesanos en ferias nacionales e internacionales	Gestion	4.00	1.00	25.00	1.00	25.00	1.00	25.00	1.00	25.00

ELABORÓ

L. T. Luis Enrique Suárez Medina
Subdirector de Turismo

REVISÓ

L. T. Luis Enrique Suárez Medina
Subdirector de Turismo

AUTORIZÓ

L.C.P. y A.P. Jorge Sabino Mejia Rivera
Secretario Tecnico

MUNICIPIO DE TENANCINGO

PbRM-01e MATRIZ DE INDICADORES PARA RESULTADOS 2019, POR PROGRAMA PRESUPUESTARIO Y DEPENDENCIA GENERAL

Programa presupuestario: 01020401 Derechos humanos

Objetivo del programa presupuestario: Engloba los proyectos que los municipios llevan a cabo para proteger, defender y garantizar los derechos humanos de todas las personas que se encuentren en el territorio estatal, sin importar su status o nacionalidad y asegurarles una vida digna y fomentar la cultura de los derechos humanos para promover el respeto y la tolerancia entre los individuos en todos los ámbitos de la interrelación social apoyando a las organizaciones sociales que impulsan estas actividades.

Dependencia General: A02 Derechos Humanos

Pilar temático o Eje transversal: Pilar 4: Seguridad

Tema de desarrollo: Derechos Humanos.

Objetivo o resumen narrativo	Indicadores			Medios de Verificación	Supuestos
	Nombre	Fórmula	Frecuencia y Tipo		
Fin					
Contribuir a asegurar una vida digna mediante la atención a las quejas por violación a los derechos humanos.	Tasa de variación de quejas atendidas por violación a los derechos humanos.	((Atención a quejas por violación a los derechos humanos presentadas en el año actual/Atención a quejas por violación a los derechos humanos presentadas en el año anterior)-1) *100	Anual Estratégico Eficiencia	Informe anual de la Defensoría Municipal de Derechos Humanos.	N/A
Proposito					
La población municipal está protegida de acciones u omisiones violatorias de sus derechos humanos.	Tasa de variación en el número de personas atendidas por violación a sus derechos humanos.	((Número de personas atendidas por violación a sus derechos humanos en el año actual/Número de personas atendidas por violación a sus derechos humanos en el año anterior)-1)*100	Anual Estratégico Eficiencia	Informe anual de la Defensoría Muncipal de Derechos Humanos	La población municipal conoce sus derechos y acude a denunciar cuando estos son vulnerados o violentados.
Componentes					
1. Capacitaciones en materia de derechos humanos proporcionadas.	Porcentaje de capacitaciones en materia de derechos humanos	(Capacitaciones en materia de derechos humanos proporcionadas/Capacitaciones en materia de derechos humanos programadas)*100	Trimestral Gestión Eficiencia	Informe trimestral de la Defensoría Municipal de Derechos Humanos	La población municipal asiste a las capacitaciones en materia de derechos humanos.
2. Asesorías Jurídicas en materia de derechos humanos otorgadas.	Porcentaje de asesorías jurídicas otorgadas.	(Número de asesorías otorgadas/Número de asesorías registradas) *100	Trimestral Gestión Eficiencia	Informe trimestral de la Defensoría Municipal de Derechos Humanos.	La población municipal solicita a la Defensoría Municipal asesorías en materia de derechos humanos.
3. Seguimiento a quejas de presuntas violaciones a los derechos humanos.	Porcentaje de seguimiento a casos de presuntas violaciones a los derechos humanos.	(Casos de presuntas violaciones a los derechos humanos concluidos/Casos de presuntas violaciones a los derechos humanos recibidos)*100	Trimestral Gestión Eficiencia	Informe trimestral de cumplimiento en la conclusión de expedientes en materia de derechos humanos.	Los demandantes de los casos dan seguimiento y acuden a las audiencias respectivas para la atención del caso.
Actividades					
1.1 Registro de personas asistentes a las capacitaciones.	Porcentaje de personas asistentes a las capacitaciones	(Número de personas asistentes a las capacitaciones /Población municipal)*100	Trimestral Gestión Eficiencia	Listas de asistencia. Constancias de participación.	La población municipal asiste a las capacitaciones.
1.2 Servidores Públicos capacitados en materia de derechos humanos.	Porcentaje de servidores públicos Municipales capacitados.	(Servidores públicos capacitados en materia de derechos humanos/Servidores Públicos convocados a la capacitación en materia de derechos humanos) * 100	Trimestral Gestión Eficiencia	Listas de asistencia. Constancias de participación	Los Servidores Públicos se capacitan en materia de derechos humanos.
1.3 Realización de campañas de sensibilización e información.	Porcentaje de campañas de sensibilización e información realizadas	(Campañas de sensibilización e información realizadas/Campañas de sensibilización e información programadas) *100	Trimestral Gestión Eficiencia	Informe trimestral de la Defensoría Municipal de Derechos Humanos.	Las condiciones sociopolíticas permiten la realización de campañas de información.
2.1 Registro de expedientes de las solicitudes de intervención.	Porcentaje de solicitudes de intervención	((Solicitudes de intervención solventadas /Solicitudes de intervención presentadas) *100	Trimestral Gestión Eficiencia	Informe trimestral de la Defensoría Municipal de Derechos Humanos	La población municipal solicita la intervención de la Defensoría Municipal de Derechos Humanos para que sus derechos sean respetados.
3.1 Orientación de acciones en beneficio de las personas en situación de vulnerabilidad y/o discriminación	Porcentaje de cumplimiento de orientaciones caso	(Orientaciones - casos revisados y validados para conclusión/Orientaciones - casos en seguimiento) * 100	Trimestral Gestión Eficiencia	Informe trimestral de la Defensoría Municipal de Derechos Humanos.	Las personas que han sufrido una violación a sus derechos humanos acuden a recibir orientación por la autoridad competente.

MUNICIPIO DE TENANCINGO

PbRM-01e MATRIZ DE INDICADORES PARA RESULTADOS 2019, POR PROGRAMA PRESUPUESTARIO Y DEPENDENCIA GENERAL

Programa presupuestario: 01020401 Derechos humanos

Objetivo del programa presupuestario: Engloba los proyectos que los municipios llevan a cabo para proteger, defender y garantizar los derechos humanos de todas las personas que se encuentren en el territorio estatal, sin importar su status o nacionalidad y asegurarles una vida digna y fomentar la cultura de los derechos humanos para promover el respeto y la tolerancia entre los individuos en todos los ámbitos de la interrelación social apoyando a las organizaciones sociales que impulsan estas actividades.

Dependencia General: A02 Derechos Humanos

Pilar temático o Eje transversal: Pilar 4: Seguridad

Tema de desarrollo: Derechos Humanos.

Objetivo o resumen narrativo	Indicadores			Medios de Verificación	Supuestos
	Nombre	Fórmula	Frecuencia y Tipo		

ELABORÓ

L.A.S. Gerardo González Quintero

REVISÓ

L. C. P. y A. P. Jorge Sabino Mejía Rive

MUNICIPIO DE TENANCINGO

PbRM-01e MATRIZ DE INDICADORES PARA RESULTADOS 2019, POR PROGRAMA PRESUPUESTARIO Y DEPENDENCIA GENERAL

Programa presupuestario: 01030101 Conducción de las políticas generales de gobierno

Objetivo del programa presupuestario: Ejercer un gobierno democrático que impulse la participación social y ofrezca servicio de calidad en el marco de legalidad y justicia, para elevar las condiciones de vida de la población.

Dependencia General: A00 PRESIDENCIA

Pilar temático o Eje transversal: Eje transversal II: Gobierno Moderno, Capaz y Responsable

Tema de desarrollo: Comunicación y diálogo con la ciudadanía como elemento clave de gobernabilidad.

Objetivo o resumen narrativo	Indicadores			Medios de Verificación	Supuestos
	Nombre	Fórmula	Frecuencia y Tipo		
Fin					
Contribuir al fortalecimiento de la participación ciudadana en la conformación de Políticas Públicas Municipales mediante mecanismos e instrumentos de participación social.	Tasa de variación en la ejecución de mecanismos e instrumentos de participación social.	((mecanismos e instrumentos de participación social realizados para la conformación de Políticas Públicas Municipales en el año actual/ mecanismos e instrumentos de participación social realizados para la conformación de Políticas Públicas Municipales en el año anterior)-1)*100	Anual Estratégico Eficiencia	Actas de acuerdo de cada foro realizado, encuestas, buzones de opinión ciudadana, estudios e investigaciones académicas y sociales, registro de demandas de ciudadana, consulta popular a través de medios electrónicos y recepción de documentos y propuestas en las instancias auxiliares del COPLADEMUN	N/A
Proposito					
La población del municipio participa en la conformación de las políticas públicas municipales.	Tasa de variación en la participación ciudadana registrada en los mecanismos e instrumentos de participación social	((Participación ciudadana registrada en los mecanismos e instrumentos de participación social para la conformación de políticas públicas municipales en el año actual/Participación ciudadana registrada en los mecanismos e instrumentos de participación social para la conformación de políticas públicas municipales en el año anterior)-1)*100	Anual Estratégico Eficiencia	Listas de asistencia de cada foro realizado Encuestas Estudios Solicitudes	La Población Municipal está interesada en la construcción de Políticas Públicas.
Componentes					
1. Demandas ciudadanas para la construcción de las políticas públicas municipales registradas.	Porcentaje en las demandas ciudadanas para la construcción de las políticas públicas municipales.	(Demandas ciudadanas para la construcción de las políticas públicas municipales atendidas/Demandas ciudadanas para la construcción de políticas públicas municipales registradas)*100	Semestral Gestión Eficiencia	Registros de control de demandas ciudadanas.	La población municipal requiere que los Servidores Públicos cuenten con un mecanismo de integración de las demandas ciudadanas.
2. Políticas públicas municipales desarrolladas.	Porcentaje en las políticas públicas municipales.	(Políticas públicas municipales realizadas/Políticas públicas municipales programadas)*100	Semestral Gestión Eficiencia	Actas de acuerdos y minutas de trabajo.	La población municipal requiere de servidores públicos que integren políticas públicas municipales para impulsar la participación social.
Actividades					
1.1 Actualización de las políticas públicas municipales mediante mecanismos e instrumentos de participación social.	Porcentaje de actualización de las políticas públicas municipales	(Políticas públicas municipales actualizadas /Políticas públicas municipales programadas para actualización)*100	Trimestral Gestión Eficiencia	Actas de acuerdos y minutas de trabajo Listas de asistencia de cada foro realizado Encuestas Estudios Solicitudes	La ciudadanía participa en la actualización de las políticas públicas municipales.
1.2 Integración de propuestas ciudadanas a las políticas públicas municipales.	Porcentaje de propuestas ciudadanas.	(Propuestas ciudadanas incorporadas a las políticas públicas municipales/Propuestas ciudadanas recibidas a las políticas públicas municipales)*100	Trimestral Gestión Eficiencia	Estudio de Factibilidad. Documento-Análisis de las propuestas vecinales de mejoría administrativa municipal.	La población municipal elabora propuestas vecinales de mejoría administrativa municipal.
2.1 Reuniones institucionales con los COPACI´s (Consejos de participación ciudadana) y autoridades auxiliares, para desarrollar las políticas públicas municipales.	Porcentaje de reuniones institucionales realizadas con los COPACI´s y autoridades auxiliares para desarrollar las políticas públicas municipales.	(Reuniones institucionales con los COPACI´s y autoridades auxiliares para desarrollar las políticas públicas municipales realizadas/reuniones institucionales con los COPACI´s y autoridades auxiliares para desarrollar las políticas públicas municipales programadas)*100	Trimestral Gestión Eficiencia	Actas de acuerdos registrados en las reuniones institucionales con los COPACI ´s y autoridades auxiliares.	Las autoridades auxiliares y COPACI´s asisten a las reuniones institucionales programadas.
2.2 Divulgación de las políticas públicas municipales en los medios de comunicación institucional.	Porcentaje de políticas públicas municipales divulgadas en los medios de comunicación institucional	(Políticas públicas municipales acordadas a divulgar en los medios de comunicación institucional/Total de políticas públicas municipales de gobierno)*100	Trimestral Gestión Eficiencia	Publicación es sitio web institucional.	Los medios de comunicación divulgan la información de las políticas públicas municipales

MUNICIPIO DE TENANCINGO

PbRM-01e MATRIZ DE INDICADORES PARA RESULTADOS 2019, POR PROGRAMA PRESUPUESTARIO Y DEPENDENCIA GENERAL

Programa presupuestario: 01030101 Conducción de las políticas generales de gobierno

Objetivo del programa presupuestario: Ejercer un gobierno democrático que impulse la participación social y ofrezca servicio de calidad en el marco de legalidad y justicia, para elevar las condiciones de vida de la población.

Dependencia General: A00 PRESIDENCIA

Pilar temático o Eje transversal: Eje transversal II: Gobierno Moderno, Capaz y Responsable

Tema de desarrollo: Comunicación y diálogo con la ciudadanía como elemento clave de gobernabilidad.

Objetivo o resumen narrativo	Indicadores			Medios de Verificación	Supuestos
	Nombre	Fórmula	Frecuencia y Tipo		

ELABORÓ

Lic. Vladimir Ramírez Becerril

REVISÓ

L. C. P. y A. P. Jorge Sabino Mejía Rive

MUNICIPIO DE TENANCINGO

PbRM-01e MATRIZ DE INDICADORES PARA RESULTADOS 2019, POR PROGRAMA PRESUPUESTARIO Y DEPENDENCIA GENERAL

Programa presupuestario: 01030201 Democracia y pluralidad política

Objetivo del programa presupuestario: Se orienta a la realización de acciones de apoyo al estado democrático con la participación ciudadana y la consolidación del estado de derecho y la justicia social, propiciando una cultura política y fortaleciendo el sistema de partidos.

Dependencia General: J00 GOBIERNO MUNICIPAL

Pilar temático o Eje transversal: Eje transversal II: Gobierno Moderno, Capaz y Responsable

Tema de desarrollo: Comunicación y diálogo con la ciudadanía como elemento clave de gobernabilidad.

Objetivo o resumen narrativo	Indicadores			Medios de Verificación	Supuestos
	Nombre	Fórmula	Frecuencia y Tipo		
Fin					
Contribuir a fortalecer la participación ciudadana en la elección de sus representantes vecinales mediante la promoción de las candidaturas.	Tasa de variación en las candidaturas vecinales registradas	((Candidaturas vecinales registradas en el año actual/Candidaturas vecinales registradas en el año anterior)-1)*100	Anual Estratégico Eficiencia	Registro de candidatos.	N/A
Proposito					
La participación de los ciudadanos en la elección de autoridades vecinales se realiza con procesos de formación cívica y democrática.	Tasa de variación de la participación ciudadana registrada en la elección de sus representantes vecinales	((Participación ciudadana registrada en la elección de sus representantes vecinales en el año actual/participación ciudadana registrada en la elección de sus representantes vecinales en el año anterior)-1)*100	Anual Estratégico Eficiencia	Registros Administrativos Boletas de registro.	Participación de los ciudadanos a través de los mecanismos establecidos.
Componentes					
1. Eventos cívicos gubernamentales en escuelas de nivel medio y superior realizados.	Porcentaje de eventos cívicos gubernamentales en escuelas del nivel medio y superior.	(Eventos cívicos gubernamentales efectuados en escuelas del nivel medio y superior/Eventos cívicos gubernamentales programados en escuelas del nivel medio y superior)*100	Semestral Estratégico Eficiencia	Bitácora de seguimiento de eventos cívicos.	Participación activa de las escuelas para que las autoridades municipales asistan a realizar eventos cívicos.
2. Platicas de formación cívica y democrática, desarrolladas.	Porcentaje de pláticas de formación cívica y democrática.	(Pláticas de información cívica y democrática realizadas /Platicas de información cívica y democrática programadas)*100	Semestral Gestión Eficiencia	Constancias de participación	Los ciudadanos solicitan a las autoridades municipales la impartición de platicas de formacion cívica y democrática.
Actividades					
1.1 Participación de escolares en eventos cívicos gubernamentales.	Porcentaje en la participación de escolares en eventos cívicos gubernamentales.	(Participación de escolares en eventos cívicos gubernamentales registrada/Participación de escolares en eventos cívicos gubernamentales esperada)*100	Trimestral Gestión Eficiencia	Listas de asistencia de los escolares que participaron en eventos cívicos gubernamentales.	Las escuelas participan en las acciones cívicas realizadas en el municipio.
1.2 Participación de autoridades gubernamentales en eventos cívicos escolares.	Porcentaje en la participación de autoridades gubernamentales en eventos cívicos escolares.	(Participación de autoridades gubernamentales en eventos cívicos escolares registrada/Participación de autoridades en eventos cívicos escolares esperada)*100	Trimestral Gestión Eficiencia	Listas de asistencia de las autoridades gubernamentales que asistieron a eventos cívicos escolares.	Participación y asistencia de las autoridades gubernamentales para la realización de eventos cívicos escolares.
2.1 Participación ciudadana a eventos cívicos a través de COPACIS.	Porcentaje en la participación ciudadana a eventos cívicos a través de COPACIS y autoridades auxiliares.	(Participación ciudadana registrada en eventos cívicos de los COPACIS y autoridades auxiliares/Participación ciudadana esperada en eventos cívicos de los COPACIS y autoridades auxiliares)*100	Trimestral Gestión Eficiencia	Listas de asistencia de la participación ciudadana a eventos cívicos a través de COPACIS y autoridades auxiliares.	Los COPACIS participan en la promoción de la participación ciudadana a eventos cívicos.
2.2 Distribución de ilustrativos con contenidos sobre normatividad municipal, cívica y democrática	Porcentaje de ilustrativos distribuidos con contenidos sobre normatividad municipal, cívica y democrática.	(Ilustrativos con contenidos sobre normatividad municipal, cívica y democrática distribuidos/Ilustrativos con contenidos sobre normatividad municipal, cívica y democrática programados)*100	Trimestral Gestión Eficiencia	Acuses de recibo de los ilustrativos entregados.	Los ciudadanos aceptan los ilustrativos para informarse sobre la normatividad municipal cívica y democrática.
2.3 Promoción de visitas ciudadanas a los edificios públicos municipales.	Porcentaje de visitas ciudadanas a los edificios públicos municipales.	(Visitas registradas por el área de Atención Ciudadana Municipal/Visitas programadas por el área de Atención Ciudadana Municipal)*100	Trimestral Gestión Eficiencia	Registro de seguimiento.	Los ciudadanos tienen interés por conocer y visitar los edificios públicos municipales.
2.4 Participación de los servidores públicos en entrevistas sobre sus funciones laborales	Porcentaje de entrevistas a servidores públicos sobre funciones laborales.	(Entrevistas ciudadanas realizadas a servidores públicos sobre funciones laborales/entrevistas ciudadanas programadas a servidores públicos sobre funciones laborales)*100	Trimestral Gestión Eficiencia	Seguimiento a las entrevistas de los servidores públicos.	Los ciudadanos solicitan a las autoridades municipales la realización de entrevistas a los servidores públicos sobre sus funciones laborales.

MUNICIPIO DE TENANCINGO

PbRM-01e MATRIZ DE INDICADORES PARA RESULTADOS 2019, POR PROGRAMA PRESUPUESTARIO Y DEPENDENCIA GENERAL

Programa presupuestario: 01030201 Democracia y pluralidad política

Objetivo del programa presupuestario: Se orienta a la realización de acciones de apoyo al estado democrático con la participación ciudadana y la consolidación del estado de derecho y la justicia social, propiciando una cultura política y fortaleciendo el sistema de partidos.

Dependencia General: J00 GOBIERNO MUNICIPAL

Pilar temático o Eje transversal: Eje transversal II: Gobierno Moderno, Capaz y Responsable

Tema de desarrollo: Comunicación y diálogo con la ciudadanía como elemento clave de gobernabilidad.

Objetivo o resumen narrativo	Indicadores			Medios de Verificación	Supuestos
	Nombre	Fórmula	Frecuencia y Tipo		

ELABORÓ

Lic. Vladimir Ramírez Becerril

REVISÓ

L. C. P. y A. P. Jorge Sabino Mejía Rive

MUNICIPIO DE TENANCINGO

PbRM-01e MATRIZ DE INDICADORES PARA RESULTADOS 2019, POR PROGRAMA PRESUPUESTARIO Y DEPENDENCIA GENERAL

Programa presupuestario: 01030401 Desarrollo de la función pública y ética en el servicio público

Objetivo del programa presupuestario: Considera las acciones tendientes a elevar la calidad de los servicios que se prestan a la población y para mejorar la atención a la ciudadanía, fomentando una vocación de servicio ético y profesional de los servidores públicos. Así mismo se incluyen las acciones de participación social que contribuyan a lograr los objetivos.

Dependencia General: B00 SINDICATURAS

Pilar temático o Eje transversal: Eje transversal II: Gobierno Moderno, Capaz y Responsable

Tema de desarrollo: Eficiencia y eficacia en el sector público

Objetivo o resumen narrativo	Indicadores			Medios de Verificación	Supuestos
	Nombre	Fórmula	Frecuencia y Tipo		
Fin					
Contribuir al fortalecimiento de la vocación del servicio ético y profesional de la función pública a través del seguimiento y observación al cumplimiento del marco normativo institucional.	Tasa de variación en los expedientes de observación y seguimiento al cumplimiento del marco normativo.	((Expedientes de observación y seguimiento al cumplimiento del marco normativo institucional concluidos en el año actual/Expedientes de observación y seguimiento al cumplimiento del marco normativo institucional concluidos en el año anterior)-1)*100	Anual Estratégico Eficiencia	Certificados bajo el resguardo de la Contraloría interna municipal. Dirección de Administración.	N/A
Proposito					
Los servidores públicos desarrollan eficazmente la función pública y ética en el municipio en base a quejas y/o denuncias.	Tasa de variación en las quejas y/o denuncias presentadas hacia servidores públicos	((Quejas y/o denuncias hacia servidores públicos presentadas en el año actual/Quejas y/o denuncias hacia servidores públicos presentadas en el año anterior)-1)*100	Anual Estratégico Eficiencia	Sistema de Atención Mexiquense, SECOGEM. Centro de atención ciudadana. Libro de registro de la contraloría interna.	Los ciudadanos solicitan la resolución de quejas y/o denuncias a servidores públicos.
Componentes					
1. Capacitaciones especializadas en el desarrollo humano con enfoque en el servicio público realizadas.	Porcentaje de capacitaciones especializadas realizadas en temas de desarrollo humano.	(Capacitaciones especializadas en el desarrollo humano realizadas/ Capacitaciones especializadas en el desarrollo humano programadas)*100	Semestral Gestión Eficiencia	Programas de capacitación. Convocatorias.	Participación de los servidores para recibir capacitación especializada en materia de desarrollo humano
2. Campañas de información de las obligaciones de los servidores públicos realizadas.	Porcentaje de campañas de información de las obligaciones	(Campañas de información de las obligaciones de los servidores públicos realizadas /Campañas de información de las obligaciones de los servidores públicos programadas)*100	Semestral Gestión Eficiencia	Programas de difusión.	La ciudadanía demanda autoridades que desarrollen su labor en pleno conocimiento de sus obligaciones legales.
3. Auditorías a las obligaciones de los servidores públicos realizadas.	Porcentaje de auditorías a las obligaciones de los servidores públicos	(Auditorías a las obligaciones de los servidores públicos realizadas/Auditorías a las obligaciones de los servidores públicos programadas)*100	Semestral Gestión Eficiencia	Pliego de observaciones. Plataforma DeclaraNET Reportes administrativos.	La normatividad induce a la verificación del cumplimiento de obligaciones por parte de los servidores públicos
Actividades					
1.1 Promoción y firma de convenios con instituciones capacitadoras	Porcentaje de convenios.	(Convenios firmados/Convenios programados)*100	Semestral Gestión Eficiencia	Convenios vigentes.	Las instituciones capacitadoras acceden a la firma de convenios
1.2 Registro de asistentes a las capacitaciones	Porcentaje de asistentes a las capacitaciones	(Número de servidores públicos asistentes a capacitaciones/Número de servidores públicos)*100	Trimestral Gestión Eficiencia	Listas de asistencia. Constancias de participación. Servidores públicos activos. (Secretaría de Administración de Personal).	Los participantes convocados asisten a capacitaciones.
2.1 Elaboración de carteles informativos.	Porcentaje de carteles informativos	(Carteles informativos elaborados/Carteles informativos requeridos)*100	Trimestral Gestión Eficiencia	Registro de carteles informativos. Publicación en sitio web del municipio.	La participación social se garantiza con la difusión de carteles informativos.
3.1 Integración de los reportes de auditorías al expediente técnico.	Porcentaje de reportes de auditorías	(Reportes de auditorías integrados al expediente/Reportes de auditorías generados)*100	Trimestral Gestión Eficiencia	Acta constitutiva.	El COCICOVI verifica oportunamente la integración de reportes a los expedientes de auditorías.

ELABORÓ

L.D.G. Deyanira Domínguez Reynoso

REVISÓ

L. C. P. y A. P. Jorge Sabino Mejía Rive

MUNICIPIO DE TENANCINGO

PbRM-01e MATRIZ DE INDICADORES PARA RESULTADOS 2019, POR PROGRAMA PRESUPUESTARIO Y DEPENDENCIA GENERAL

Programa presupuestario: 01030402 Sistema Anticorrupción del Estado de México y Municipios

Objetivo del programa presupuestario: Conjunto de acciones orientadas a establecer las bases de coordinación entre el Estado y los Municipios para el funcionamiento de los Sistemas Anticorrupción , de conformidad con lo dispuesto en la Constitución Política de los Estados Unidos Mexicanos, la Constitución Política del Estado Libre y Soberano de México y la Ley General del Sistema Nacional Anticorrupción , Ley del Sistema Anticorrupción del Estado de México y Municipios , para que las autoridades estatales y municipales competentes prevengan, investiguen y sancionen las faltas administrativas y los hechos de corrupción.

Dependencia General: K00 CONTRALORIA

Pilar temático o Eje transversal: Eje transversal II: Gobierno Moderno, Capaz y Responsable

Tema de desarrollo: Sistema Anticorrupción del Estado de México y Municipios

Objetivo o resumen narrativo	Indicadores			Medios de Verificación	Supuestos
	Nombre	Fórmula	Frecuencia y Tipo		
Fin					
Contribuir a la disminución de los actos de corrupción, mediante las acciones del Sistema Anticorrupción Municipal.	Tasa de variación en la incidencia de actos de corrupción.	((Número de actos de corrupción registrados en el año t / Número de actos de corrupción registrados en el año t-1) -1) *100	Anual Estratégico Eficiencia	Registros de actos de corrupción con resolución por la Contraloría Municipal y/o del Sistema Anticorrupción Municipal.	Los servidores públicos y la población del Ayuntamiento conocen y se conducen con ética, además de presentar sus denuncias ante posibles actos de corrupción.
Proposito					
Las administraciones municipales implementan políticas públicas integrales en materia de anticorrupción.	Porcentaje de posibles actos de corrupción con resolución emitida	(Número de actos de corrupción con resolución / Total de posibles actos de corrupción) *100	Anual Estratégico Eficiencia	Resolución de la Contraloría Municipal y/o del Sistema Anticorrupción Municipal	Los servidores públicos y la ciudadanía del Ayuntamiento conducen su actuar bajo los principios éticos.
Componentes					
1. Sistema Municipal Anticorrupción coordinado con el Sistema Estatal Anticorrupción	Porcentaje de acciones para la coordinación entre los Sistemas Estatal y Municipal realizadas.	(Número de acciones de coordinación entre los Sistemas Estatal y Municipal realizadas/ Número de acciones de coordinación entre los Sistemas Estatal y Municipal programadas) *100	Semestral Gestión Eficiencia	Controles y documentos administrativos inherentes al seguimiento del Sistema Municipal Anticorrupción	Los factores tecnológico-administrativos son los idóneos para la correcta coordinación entre los Sistemas Anticorrupción Municipal y Estatal.
2. Acuerdos cumplidos como parte del Sistema Anticorrupción Municipal.	Porcentaje de acuerdos cumplidos en el seno de las sesiones del Comité Coordinador Municipal como parte del Sistema Anticorrupción Municipal	(Acuerdos cumplidos / Acuerdos registrados) *100	Trimestral Gestión Eficiencia	Actas de las sesiones (seguimiento de acuerdos)	El contexto político y social, permite la correcta implementación de las acciones acordadas por el Comité Coordinador Municipal.
3. Auditorías realizadas que derivan de la identificación de posibles actos de corrupción.	Porcentaje de auditorías que identificaron posibles actos de corrupción.	(Auditorías con posibles actos de corrupción identificados / Total de auditorías realizadas en el año) *100	Semestral Gestión Eficiencia	Pliego de observaciones. Reportes administrativos	Los servidores públicos cumplen con las obligaciones que le son establecidas en materia de ética, conducta y transparencia.
4. Campañas de difusión realizadas para la prevención, control y disuasión de las faltas administrativas y hechos de corrupción.	Porcentaje de campañas realizadas para concientizar a los servidores públicos sobre la tolerancia cero a la corrupción	Campañas de concientización realizadas / Campañas programadas en el año) *100	Semestral Gestión Eficiencia	Programas de difusión.	Los servidores públicos municipales participan y utilizan sus conocimientos en materia de corrupción para identificar posibles actos.
Actividades					
1.1 Elaboración del Informe anual de avances y resultados del Comité Coordinador Municipal para entrega al Comité Coordinador del Sistema Estatal Anticorrupción.	Porcentaje de avance en la elaboración del Informe de avances y resultados del Comité Coordinador Municipal	(Número de acciones realizadas para integrar el Informe de Avances y resultados del Comité Coordinador Municipal/ Número de acciones programadas para integrar en el Informe de Avances y resultados del Comité Coordinador Municipal) * 100	Semestral Gestión Eficiencia	Controles y documentos administrativos inherentes a la implementación del Sistema Municipal Anticorrupción	Los servidores públicos municipales participan activamente en la correcta implementación del Sistema Municipal Anticorrupción.

MUNICIPIO DE TENANCINGO

PbRM-01e MATRIZ DE INDICADORES PARA RESULTADOS 2019, POR PROGRAMA PRESUPUESTARIO Y DEPENDENCIA GENERAL

Programa presupuestario: 01030402 Sistema Anticorrupción del Estado de México y Municipios

Objetivo del programa presupuestario: Conjunto de acciones orientadas a establecer las bases de coordinación entre el Estado y los Municipios para el funcionamiento de los Sistemas Anticorrupción , de conformidad con lo dispuesto en la Constitución Política de los Estados Unidos Mexicanos, la Constitución Política del Estado Libre y Soberano de México y la Ley General del Sistema Nacional Anticorrupción , Ley del Sistema Anticorrupción del Estado de México y Municipios , para que las autoridades estatales y municipales competentes prevengan, investiguen y sancionen las faltas administrativas y los hechos de corrupción.

Dependencia General: K00 CONTRALORIA

Pilar temático o Eje transversal: Eje transversal II: Gobierno Moderno, Capaz y Responsable

Tema de desarrollo: Sistema Anticorrupción del Estado de México y Municipios

Objetivo o resumen narrativo	Indicadores			Medios de Verificación	Supuestos
	Nombre	Fórmula	Frecuencia y Tipo		
1.2 Plataforma Digital Estatal actualizada en lo concerniente a la información del municipio.	Porcentaje de información derivada del cumplimiento al artículo 78 de la Ley del Sistema Anticorrupción del Estado de México y Municipios, registrada en la Plataforma Digital Estatal.	(Número de documentos derivados de la información en materia de evolución patrimonial, declaración de intereses, contrataciones, hechos de corrupción, faltas administrativas y sanciones registrados en la Plataforma Digital Estatal) /(Total de documentos derivados de la información en materia de evolución patrimonial, declaración de intereses, contrataciones, hechos de corrupción, faltas administrativas y sanciones generados) *100	Semestral Gestión Eficiencia	Control administrativo de Evoluciones patrimoniales, declaración de intereses, contrataciones, hechos de corrupción, faltas administrativas y sanciones	Los servidores públicos presentan en tiempo y forma su evaluación patrimonial y declaración de intereses, además de que evitan involucrarse en actos de corrupción.
2.1 Realización de sesiones del Comité Coordinador Municipal.	Porcentaje de sesiones del Comité Coordinador Municipal del Sistema Anticorrupción Municipal.	(Sesiones realizadas del Sistema Anticorrupción Municipal / Sesiones programados del Sistema Anticorrupción Municipal) *100	Trimestral Gestión Eficiencia	Actas de las sesiones	Los integrantes del Comité asisten a las sesiones convocadas
3.1 Seguimiento del programa de auditorías en el municipio.	Porcentaje de cumplimiento en la ejecución del programa anual de auditorías.	(Programa anual de auditorías realizado / Programa anual de auditorías programado) *100	Trimestral Gestión Eficiencia	Programa anual de auditorías emitido, de la Contraloría Municipal.	Los servidores públicos participan de manera efectiva en las revisiones que les son realizadas en afán de dar seguimiento al cumplimiento de la norma en la materia.
4.1 Realización de eventos en materia de corrupción para servidores públicos.	Promedio de servidores públicos asistentes a los eventos de concientización.	(Servidores públicos que asisten a los eventos / Total de eventos de concientización)	Trimestral Gestión Eficiencia	Convocatorias realizadas y listas de asistencia de cada los eventos realizados.	Los servidores públicos asisten a los eventos convocados y participan activamente en las acciones de prevención de los actos de corrupción.

ELABORÓ

Lic. Victor Hugo Madin Ulloa

REVISÓ

L. C. P. y A. P. Jorge Sabino Mejía Rive

MUNICIPIO DE TENANCINGO

PbRM-01e MATRIZ DE INDICADORES PARA RESULTADOS 2019, POR PROGRAMA PRESUPUESTARIO Y DEPENDENCIA GENERAL

Programa presupuestario: 01030501 Asistencia jurídica al Ejecutivo

Objetivo del programa presupuestario: Fortalecimiento y mejora de los procedimientos regulatorios y conductos legales establecidos, que influyan directamente en la garantía jurídica del gobierno y la sociedad.

Dependencia General: M00 CONSEJERIA JURIDICA

Pilar temático o Eje transversal: Eje transversal II: Gobierno Moderno, Capaz y Responsable

Tema de desarrollo: Eficiencia y eficacia en el sector público

Objetivo o resumen narrativo	Indicadores			Medios de Verificación	Supuestos
	Nombre	Fórmula	Frecuencia y Tipo		
Fin					
Contribuir al fortalecimiento de los procedimientos jurídicos regulatorios mediante acciones que influyan directamente en la garantía jurídica del gobierno y la sociedad.	Tasa de variación en los procedimientos jurídicos regulatorios.	((Procedimientos jurídicos regulatorios mejorados en el año actual/Procedimientos jurídicos regulatorios mejorados en el año anterior)-1)*100	Anual Estratégico Eficiencia	Expedientes legales.	N/A
Proposito					
Los asesores jurídicos municipales se capacitan y actualizan para orientar en materia procedimental jurídica regulatoria.	Porcentaje de asesores jurídicos municipales capacitados.	(Asesores jurídicos municipales capacitados/Total de asesores jurídicos en el Ayuntamiento)*100	Anual Estratégico Eficiencia	Listas de asistencia	Instituciones académicas brindan a los asesores jurídicos municipales capacitación continua.
Componentes					
1. Asesorías jurídicas impartidas.	Porcentaje en las asesorías jurídicas impartidas.	(Asesorías jurídicas impartidas/Asesorías jurídicas programadas)*100	Semestral Gestión Eficiencia	Bitácoras de seguimiento	La ciudadanía requiere de asesores jurídicos en materia de Administración Pública Municipal
2. Demandas en contra de la Administración Pública Municipal atendidas	Porcentaje de las demandas en contra de la Administración Pública Municipal.	(Demandas en contra de la Administración Pública Municipal atendidas/Demandas en contra de la Administración Pública Municipal presentadas)*100	Semestral Gestión Eficiencia	Expedientes legales.	Los ciudadanos presentan demandas en contra de la administración pública.
Actividades					
1.1 Resoluciones jurídicas sujetas de derecho, conforme al marco jurídico, normativo y procedimental aplicable en la materia.	Porcentaje en las resoluciones jurídicas sujetas de derecho.	(Resoluciones jurídicas emitidas/Total de asuntos jurídicos recibidos)*100	Trimestral Gestión Eficiencia	Expedientes legales.	Los tribunales emiten resoluciones jurídicas sujetas de derecho.
1.2 Notificaciones jurídicas presentadas, conforme al marco jurídico, normativo y procedimental aplicable.	Porcentaje en las notificaciones jurídicas sujetas de derecho.	(Notificaciones jurídicas presentadas/Notificaciones jurídicas programadas)*100	Trimestral Gestión Eficiencia	Expedientes legales.	La persona física o moral involucrada en los casos jurídicos son requeridas por la autoridad municipal.
2.1 Tramitación de asuntos jurídicos, en los tribunales competentes.	Porcentaje en la tramitación de asuntos jurídicos.	(Tramitación de asuntos jurídicos realizados/Tramitación de asuntos jurídicos programados)*100	Trimestral Gestión Eficiencia	Expedientes legales.	Se presentan casos jurídicos que involucran al ayuntamiento y requieren la intervención de la autoridad municipal en su desahogo.
2.2 Asesorías de mediación y conciliación de diferendos entre las partes en conflicto otorgadas.	Porcentaje en las asesorías de mediación y conciliación de diferendos entre las partes en conflicto.	(Asesorías de mediación y conciliación de diferendos entre las partes en conflicto realizadas/Asesorías de mediación y conciliación de diferendos entre las partes en conflicto programadas)*100	Trimestral Gestión Eficiencia	Bitácora de seguimiento de asesorías de mediación. Actas de conciliación levantadas.	La ciudadana requiere de la intervención de la autoridad municipal para la solventación de conflictos suscitados.

ELABORÓ

Lic. Rolando Moreno Esquivel

REVISÓ

L. C. P. y A. P. Jorge Sabino Mejía Rive

MUNICIPIO DE TENANCINGO

PbRM-01e MATRIZ DE INDICADORES PARA RESULTADOS 2019, POR PROGRAMA PRESUPUESTARIO Y DEPENDENCIA GENERAL

Programa presupuestario: 01030801 Política territorial

Objetivo del programa presupuestario: Es el conjunto de acciones a aplicar en una demarcación territorial definida, en beneficio de toda la población o comunidades específicas ahí establecidas.

Dependencia General: F00 DESARROLLO URBANO Y OBRAS PUBLICAS

Pilar temático o Eje transversal: Pilar 3: Territorial

Tema de desarrollo: Ciudades y comunidades sostenibles

Objetivo o resumen narrativo	Indicadores			Medios de Verificación	Supuestos
	Nombre	Fórmula	Frecuencia y Tipo		
Fin					
Contribuir al fortalecimiento de la política territorial a través de actividades de incorporación ordenada y planificada del suelo al desarrollo urbano.	Tasa de variación en los proyectos de planeación urbana y territorial concluidos	((Proyectos de planeación urbana y territorial concluidos en el año actual/Proyectos de planeación urbana y territorial concluidos en el año anterior)-1)*100	Anual Estratégico Eficiencia	Expedientes de los proyectos urbanos.	N/A
Proposito					
La planeación de la política territorial municipal cumple con el objeto del Sistema de Planeación Democrática para el desarrollo del Estado de México y municipios	Tasa de variación en las sesiones de planeación para la política territorial municipal.	((Sesiones de planeación para la política territorial municipal efectuadas en el año actual/Sesiones de planeación para la política territorial municipal efectuadas en el año anterior)-1)*100	Anual Estratégico Eficiencia	Actas y minutas de trabajo. Resultados comparativos de los planes y programas en materia de política territorial	Los ciudadanos dan seguimiento a los planes y programas en materia de política territorial
Componentes					
1. Asentamientos humanos irregulares identificados.	Porcentaje de viviendas identificadas en asentamientos humanos irregulares.	(Viviendas identificadas en condición de asentamiento humano irregular/total de viviendas en el municipio)*100	Semestral Gestión Eficiencia	Solicitudes de gestión para la identificación de asentamientos irregulares.	Las autoridades de otros ámbitos de gobierno coadyuvan con el municipio en la identificación de asentamientos humanos irregulares.
2. Gestiones realizadas para la regularización de asentamientos humanos.	Porcentaje de gestiones aprobadas para la regularización de asentamientos humanos	(Gestión para la regularización de asentamientos humanos resuelta a favor/Gestión para la regularización de asentamientos humanos tramitada)*100	Semestral Gestión Eficiencia	Expedientes de tramite	Las autoridades de otros ámbitos de gobierno coadyuvan con el municipio en la labor de regularización de asentamientos humanos.
3. Gestión de cursos de actualización en materia de desarrollo urbano para los servidores públicos municipales realizada.	Porcentaje de avance en la gestión de cursos de actualización en materia de desarrollo urbano para los servidores públicos municipales.	(Gestión de cursos de actualización en materia de desarrollo urbano para los servidores públicos municipales realizada/Gestión de cursos de actualización en materia de desarrollo urbano para los servidores públicos municipales programada)*100	Semestral Gestión Eficiencia	Solicitudes para la impartición de cursos de actualización en materia de desarrollo urbano para los servidores públicos municipales.	Instituciones académicas brindan cursos a servidores públicos de actualización en materia de desarrollo urbano.
Actividades					
1.1 Identificación de asentamientos irregulares en los Barridos de campo.	Porcentaje de avance en los barridos de campo, para identificar asentamientos irregulares.	(Barridos de campo realizados para identificar asentamientos humanos irregulares/Barridos de campo programados para identificar asentamientos humanos irregulares)*100	Trimestral Gestión Eficiencia	Resultados de los barridos de campo, para identificar asentamientos irregulares.	Vecinos municipales identifican y denuncian asentamientos irregulares.
1.2 Realización de vuelos aéreos y ortofotos, para la identificación asentamientos irregulares.	Porcentaje de vuelos aéreos y ortofotos realizados para identificar asentamientos irregulares	(Vuelos aéreos y ortofotos realizados para identificar asentamientos humanos irregulares/Vuelos aéreos y ortofotos programados para identificar asentamientos humanos irregulares)*100	Trimestral Gestión Eficiencia	Reportes de los vuelos aéreos y ortofotos, para identificar asentamientos irregulares.	Las autoridades de otros ámbitos de gobierno coadyuvan con el municipio en la gestión de vuelos aéreos y ortofotos para identificar asentamientos humanos irregulares.
2.1 Gestión para la regularización de los predios conforme al régimen jurídico urbano, realizada.	Porcentaje de avance en la gestión para la regularización de los predios.	(Gestión de regularización de los predios realizada/Gestión de regularización de los predios programada)*100	Trimestral Gestión Eficiencia	Expedientes de Gestión.	Las autoridades de otros ámbitos de gobierno coadyuvan con el municipio en la regularización de predios
2.2 Permisos de uso del suelo con base en la normatividad, emitidos.	Porcentaje en los permisos de uso del suelo.	(Permisos de uso del suelo emitidos/Permisos de uso del suelo solicitados)*100	Trimestral Gestión Eficiencia	Comparativo de los permisos de uso del suelo.	Los ciudadanos solicitan la emisión de los permisos de uso del suelo.

MUNICIPIO DE TENANCINGO

PbRM-01e MATRIZ DE INDICADORES PARA RESULTADOS 2019, POR PROGRAMA PRESUPUESTARIO Y DEPENDENCIA GENERAL

Programa presupuestario: 01030801 Política territorial

Objetivo del programa presupuestario: Es el conjunto de acciones a aplicar en una demarcación territorial definida, en beneficio de toda la población o comunidades específicas ahí establecidas.

Dependencia General: F00 DESARROLLO URBANO Y OBRAS PUBLICAS

Pilar temático o Eje transversal: Pilar 3: Territorial

Tema de desarrollo: Ciudades y comunidades sostenibles

Objetivo o resumen narrativo	Indicadores			Medios de Verificación	Supuestos
	Nombre	Fórmula	Frecuencia y Tipo		
3.1 Identificación de necesidades de capacitación en materia de desarrollo urbano.	Porcentaje en la identificación de necesidades de capacitación en materia de desarrollo urbano.	(Necesidades de capacitación atendidas en materia de desarrollo urbano/Necesidades de capacitación identificadas en materia de desarrollo urbano)*100	Trimestral Gestión Eficiencia	Comparativo de las necesidades de capacitación	Instituciones académicas atienden los requerimientos de servidores públicos municipales a través de un diagnóstico, de capacitación en materia de desarrollo urbano.
3.2 Capacitación en materia de desarrollo urbano municipal a los servidores públicos municipales.	Porcentaje en la capacitación en materia de desarrollo urbano municipal a los servidores públicos municipales.	(Eventos de capacitación realizados en materia de desarrollo urbano municipal/Eventos de capacitación programados en materia de desarrollo urbano municipal)*100	Trimestral Gestión Eficiencia	Listas de asistencia a los cursos de capacitación del año actual.	Los participantes asisten a su capacitación en materia de desarrollo urbano municipal

ELABORÓ

Arq. Javier Saldaña Arriaga

REVISÓ

L. C. P. y A. P. Jorge Sabino Mejía Rive

MUNICIPIO DE TENANCINGO

PbRM-01e MATRIZ DE INDICADORES PARA RESULTADOS 2019, POR PROGRAMA PRESUPUESTARIO Y DEPENDENCIA GENERAL

Programa presupuestario: 01030902 Reglamentacion municipal

Objetivo del programa presupuestario: Incluye todos los procesos necesarios para que los ayuntamientos desarrollen los trabajos para creación, rediseño, actualización, publicación y difusión de la reglamentación municipal.

Dependencia General: C00 REGIDURIAS

Pilar temático o Eje transversal: Eje transversal II: Gobierno Moderno, Capaz y Responsable

Tema de desarrollo: Estructura del gobierno municipal

Objetivo o resumen narrativo	Indicadores			Medios de Verificación	Supuestos
	Nombre	Fórmula	Frecuencia y Tipo		
Fin					
Contribuir a fortalecer la cultura de legalidad mediante la actualización de reglamentos y disposiciones administrativas municipales.	Porcentaje de creación y/o actualización de reglamentos y disposiciones administrativas municipales	(Creación y/o actualización de reglamentos y disposiciones administrativas municipales aprobados/Reglamentos y disposiciones administrativas municipales existentes)*100	Anual Estratégico Eficiencia	Acta de sesión aprobadas por cabildo.	N/A
Proposito					
El ayuntamiento cuenta con documentos jurídico - administrativos aprobados en torno a la legalidad en cada una de las áreas administrativas.	Porcentaje de documentos jurídico - administrativos aprobados	(Documentos jurídico-administrativos aprobados/Total de documentos jurídico-administrativos propuestos para crear o actualizar) *100	Anual Estratégico Eficiencia	Acta de sesión aprobadas por cabildo.	La ciudadanía requiere de una gestión organizada y normada para el cabal cumplimiento de sus funciones.
Componentes					
1. Reglamentos y disposiciones de observancia general en el municipio publicadas.	Porcentaje de disposiciones de observancia general	(Reglamentos y disposiciones de observancia general publicadas/Disposiciones de observancia general a publicar) *100	Semestral Gestión Eficiencia	Publicación en el periódico oficial de gobierno. (Gaceta)	Los ciudadanos solicitan que las autoridades municipales participan en la divulgación y aplicación del marco jurídico.
2. Capacitaciones en materia reglamentaria otorgadas.	Porcentaje de capacitaciones en materia reglamentaria	(Capacitaciones en materia reglamentaria realizadas/Capacitaciones en materia reglamentaria programadas)*100	Semestral Gestión Eficiencia	Programas de capacitación	Los servidores públicos asisten a las capacitaciones en materia del marco jurídico y reglamentación.
Actividades					
1.1 Revisión de propuestas viables de modificación a leyes, decretos y reglamentos municipales	Porcentaje de propuestas viables de modificación a leyes, decretos y reglamentos municipales	(Propuestas viables de modificación a leyes, decretos y reglamentos municipales revisadas/Propuestas viables de modificación a leyes, decretos y reglamentos municipales presentadas)*100	Semestral Gestión Eficiencia	Expediente.	Las dependencias que integran el Ayuntamiento, elaboran propuestas de modificación, actualización o creación de decretos y reglamentos para el desarrollo de las actividades.
1.2 Realización de sesiones de cabildo.	Porcentaje de cumplimiento de sesiones de Cabildo	(Número de sesiones de cabildo realizadas/Número de sesiones de cabildo programadas)*100	Trimestral Gestión Eficiencia	Actas de sesión de cabildo.	Los integrantes del cabildo asisten y participan activamente en las sesiones de cabildo. .
2.1 Aplicación de asesorías y asistencia técnica en estudios jurídicos.	Porcentaje de asesorías y asistencia técnica en estudios jurídicos	(Asesorías y asistencia técnica en estudios jurídicos otorgadas a las áreas/Asesorías y asistencia técnica en estudios jurídicos solicitadas por las áreas)*100	Trimestral Gestión Eficiencia	Expediente.	Las dependencias que integran el Ayuntamiento, solicitan asesorías y asistencia técnica para la elaboración de estudios jurídicos.

ELABORÓ

M. en D.C. Rene Velázquez Mireles

REVISÓ

L. C. P. y A. P. Jorge Sabino Mejía Rive

MUNICIPIO DE TENANCINGO

PbRM-01e MATRIZ DE INDICADORES PARA RESULTADOS 2019, POR PROGRAMA PRESUPUESTARIO Y DEPENDENCIA GENERAL

Programa presupuestario: 01030903 Mediacion y conciliacion Municipal

Objetivo del programa presupuestario: Engloba las actividades y procesos descritos en el título V de la Ley Orgánica Municipal relativa a la función mediadora-conciliadora y de la calificadora de los ayuntamientos.

Dependencia General: M00 CONSEJERIA JURIDICA

Pilar temático o Eje transversal: Pilar 4: Seguridad

Tema de desarrollo: Mediación y conciliación

Objetivo o resumen narrativo	Indicadores			Medios de Verificación	Supuestos
	Nombre	Fórmula	Frecuencia y Tipo		
Fin					
Contribuir al ejercicio de la promoción vecinal mediante la función de mediación, conciliación y calificadora de la autoridad municipal.	Tasa de variación de los convenios y faltas administrativas registradas en la Sindicatura Municipal.	((Convenios y actas por faltas administrativas registradas en el año actual / Convenios y actas por faltas administrativas registradas en el año inmediato anterior)-1)*100	Anual Estratégico Eficiencia	Convenios celebrados entre las partes en conflicto de la Sindicatura Municipal. Registro de las Actas por faltas administrativas realizadas al Bando Municipal de la Sindicatura Municipal.	N/A
Proposito					
La población del municipio cuenta con instancias promotoras de la paz vecinal.	Tasa de variación en la población atendida a través de las funciones de mediación, conciliación y calificación municipal.	((Población atendida a través de las funciones de mediación y conciliación y calificación municipal en el año actual/ Población atendida a través de las funciones de mediación y conciliación y calificación municipal en el año anterior)-1)*100	Anual Estratégico Eficiencia	Registros Administrativos de la Sindicatura Municipal.	Los ciudadanos presentan quejas y diferendos vecinales
Componentes					
1. Mecanismos para la recepción de las quejas vecinales establecidos para dirimir conflictos y controversias entre la población.	Porcentaje de quejas vecinales atendidas.	(Quejas vecinales atendidas / Quejas vecinales recibidas) *100	Semestral Gestión Eficiencia	Bitácora de atención a la recepción directa de quejas vecinales de la Sindicatura Municipal. Registros administrativos de la Sindicatura Municipal.	Los ciudadanos presentan ante la autoridad municipal sus quejas y diferendos vecinales.
2. Conflictos y controversias dirimidas de conformidad al marco jurídico aplicable.	Porcentaje de conflictos y controversias dirimidas.	(Conflictos y controversias dirimidas/conflictos y controversias en proceso)*100	Semestral Gestión Eficiencia	Libro de registro de expedientes de mediación-conciliación de la Sindicatura Municipal. Convenios celebrados entre las partes de la Sindicatura Municipal.	Los ciudadanos dirimen las quejas y diferendos presentados.
3. Mecanismos aplicados para calificar y sancionar faltas administrativas.	Porcentaje de actas circunstanciadas de hechos concluidas.	(Actas circunstanciadas concluidas/ Total de casos para calificar presentados) *100	Semestral Gestión Eficiencia	Actas circunstanciadas de hechos de la Sindicatura Municipal.	Las autoridades municipales dan seguimiento a las infracciones administrativas para preservar la armonía social
Actividades					
1.1 Citación a las partes vecinales en conflicto para dirimir diferendos e inconformidades.	Porcentaje en la citación a las partes vecinales en conflicto.	(Citas atendidas de las partes vecinales en conflicto/Citas emitidas a partes vecinales en conflicto) *100	Trimestral Gestión Eficiencia	Acuses de recibo de las citas vecinales entregadas.	Los ciudadanos asisten en tiempo y forma a las citas de partes.
2.1 Desahogo de audiencias entre las partes en conflicto.	Porcentaje de audiencias entre las partes en conflicto desahogadas.	(Audiencias de las partes vecinales en conflicto/Citatorios enviados a las partes vecinales en conflicto) *100	Trimestral Gestión Eficiencia	Libro de actas de conciliación arbitrada de la Sindicatura Municipal. Citatorios de la Sindicatura Municipal.	La ciudadanía requiere de la intervención de la autoridad municipal para la mediación de conflictos y controversias
2.2 Expedición de actas informativas a la ciudadanía.	Porcentaje de actas informativas expedidas.	(Actas expedidas a la ciudadanía en el año actual/Total de solicitudes recibidas) *100	Trimestral Gestión Eficiencia	Actas informativas de la Sindicatura Municipal.	La autoridad municipal levanta actas informativas derivadas de la petición de parte suscitadas en el territorio Municipal.
3.1 Sanciones procedentes de las Faltas administrativas contempladas y calificadas en el Bando Municipal	Porcentaje de sanciones procedentes por faltas administrativas calificadas.	(Total de sanciones por faltas administrativas calificadas en el año actual/Total de sanciones por faltas administrativas contempladas en el Bando Municipal)*100	Trimestral Gestión Eficiencia	Registros administrativos de la Sindicatura Municipal.	La autoridad municipal califica las sanciones administrativas procedentes del Bando Municipal.
3.2 Expedición de recibos oficiales por concepto de multas conforme al marco jurídico aplicable.	Porcentaje de recibos oficiales por concepto de multas expedidos	(Recibos oficiales expedidos/ Recibos oficiales presentados ante la Tesorería Municipal) *100	Trimestral Gestión Eficiencia	Recibos oficiales expedidos de la Sindicatura Municipal.	La ciudadanía realiza el pago correspondiente a la falta administrativa realizada en tiempo y forma.

MUNICIPIO DE TENANCINGO

PbRM-01e MATRIZ DE INDICADORES PARA RESULTADOS 2019, POR PROGRAMA PRESUPUESTARIO Y DEPENDENCIA GENERAL

Programa presupuestario: 01030903 Mediacion y conciliacion Municipal

Objetivo del programa presupuestario: Engloba las actividades y procesos descritos en el título V de la Ley Orgánica Municipal relativa a la función mediadora-conciliadora y de la calificadora de los ayuntamientos.

Dependencia General: M00 CONSEJERIA JURIDICA

Pilar temático o Eje transversal: Pilar 4: Seguridad

Tema de desarrollo: Mediación y conciliación

Objetivo o resumen narrativo	Indicadores			Medios de Verificación	Supuestos
	Nombre	Fórmula	Frecuencia y Tipo		
3.3 Otorgamiento de boletas de libertad.	Porcentaje de boletas de libertad otorgadas	(Boletas de libertad otorgadas/ Total de infracciones calificadas)*100	Trimestral Gestión Eficiencia	Boletas de libertad expedida de la Sindicatura Municipal.	La autoridad municipal otorgan las boletas de libertad oportunamente a las personas que han cumplido con la sanción impuesta por la falta administrativa cometida.

ELABORÓ

Lic. Javier Aguirre Vilchis

REVISÓ

L. C. P. y A. P. Jorge Sabino Mejía Rive

MUNICIPIO DE TENANCINGO

PbRM-01e MATRIZ DE INDICADORES PARA RESULTADOS 2019, POR PROGRAMA PRESUPUESTARIO Y DEPENDENCIA GENERAL

Programa presupuestario: 01040101 Relaciones exteriores

Objetivo del programa presupuestario: Incluye todas las acciones relacionadas con la celebración de reuniones, eventos, convenios y acuerdos para la formalización de proyectos de cooperación internacional y para la promoción, económica, comercial y turística de los municipios. Considera también todas las actividades de coordinación, gestión y enlace para la prestación de servicios de protección y apoyo a la población que viven en el extranjero y a sus familias en las comunidades de origen.

Dependencia General: A00 PRESIDENCIA

Pilar temático o Eje transversal: Pilar 1: Social

Tema de desarrollo: Desarrollo humano incluyente, sin discriminación y libre de violencia

Objetivo o resumen narrativo	Indicadores			Medios de Verificación	Supuestos
	Nombre	Fórmula	Frecuencia y Tipo		
Fin					
Contribuir a fortalecer los mecanismos de vinculación del municipio con localidades extranjeras a través de la celebracion de acuerdos interinstitucionales	Tasa de variación de acuerdos interinstitucionales celebrados con localidades extranjeras	((Acuerdos Interinstitucionales celebrados con localidades extranjeras en el año actual / Acuerdos Interinstitucionales celebrados con localidades extranjeras en el año anterior)-1)*100	Anual Estratégico Eficiencia	Registro de acuerdos interinstitucionales	N/A
Proposito					
El gobierno municipal mantiene ininterrumpidamente la comunicación, los vínculos y actividades de cooperación desarrollados e implementados con una localidad extranjera.	Tasa de variación de los mecanismos de vinculación implementados con la localidad hermana.	((Mecanismos de vinculación con la localidad hermana implementados en el año actual/Mecanismos de vinculación con la localidad hermana implementados en el año anterior)-1)*100	Anual Estratégico Eficiencia	Actas Levantadas del Comité de Ciudades Hermanas	Las autoridades de otros ámbitos de gobierno coadyuvan con el ente municipal en la generación de vínculos de cooperación y desarrollo con comunidades extranjeras a favor de la población municipal.
Componentes					
1. Acuerdos interinstitucionales convenidos con la localidad extranjera en cuestión.	Porcentaje de acuerdos cumplidos	(Acuerdos interinstitucionales cumplidos / Acuerdos interinstitucionales programados) *100	Semestral Gestión Eficiencia	Reporte de acuerdos interinstitucionales	Las autoridades de otros ámbitos de gobierno coadyuvan con el ente municipal en la generación de gestiones necesarias para la firma de convenios o acuerdos de índole internacional
Actividades					
1.1 Verificación del instrumento jurídico de hermanamiento en las reuniones con la Coordinación de Asuntos Internacionales de la Gubernatura.	Porcentaje de asesoría jurídica	(Asesorías jurídicas realizadas/Asesorías jurídicas programadas)*100	Trimestral Gestión Eficiencia	Minutas de trabajo elaboradas.	Las autoridades de otros niveles de gobierno coadyuvan con la autoridad municipal en la generación de instrumentos jurídicos certeros de política exterior.
1.2 Establecimiento de cartas de intención con la localidad extrajera en cuestión.	Porcentaje en suscripción de cartas de intención	(Suscripción de cartas de intención / Cartas de intención gestionadas) *100	Trimestral Gestión Eficiencia	Cartas de intención suscritas	Autoridades de carácter internacional colaboran con las autoridades locales en los procesos de cooperación internacional.
1.3 Seguimiento y operación de los vínculos de cooperación y desarrollo establecidos	Porcentaje en vínculos de cooperación internacional	(Actividades de cooperación efectuadas/Actividades de cooperación acordadas)*100	Trimestral Gestión Eficiencia	Registros administrativos Promocionales en medios de comunicación	Las autoridades de otros ámbitos de gobierno facilitan los trabajos a las autoridades locales en materia de seguimiento y operación de los vínculos de cooperación.

ELABORÓ

L. en T. Maxy Joceline García Palma

REVISÓ

L. C. P. y A. P. Jorge Sabino Mejía Rive

MUNICIPIO DE TENANCINGO

PbRM-01e MATRIZ DE INDICADORES PARA RESULTADOS 2019, POR PROGRAMA PRESUPUESTARIO Y DEPENDENCIA GENERAL

Programa presupuestario: 01050202 Fortalecimiento de los ingresos

Objetivo del programa presupuestario: Incluye acciones que permitan elevar la calidad, capacidad y equidad tributaria, con seguridad jurídica, transparencia y simplificación de trámites para el contribuyente, desarrollando un régimen fiscal que amplíe la base de contribuyentes e intensificando las acciones de control para el cumplimiento de las obligaciones tributarias que eviten la elusión y evasión fiscal.

Dependencia General: L00 TESORERIA

Pilar temático o Eje transversal: Eje transversal II: Gobierno Moderno, Capaz y Responsable

Tema de desarrollo: Finanzas públicas sanas

Objetivo o resumen narrativo	Indicadores			Medios de Verificación	Supuestos
	Nombre	Fórmula	Frecuencia y Tipo		
Fin					
Contribuir a fortalecer la estructura del ingreso municipal a través de un Programa de Fortalecimiento Recaudatorio que incremente los ingresos propios municipales.	Tasa de variación de los ingresos propios municipales	((Ingresos propios municipales del año actual/Ingresos propios municipales del año anterior)-1)*100	Anual Estratégico Eficiencia	Estados Comparativos de Ingresos.	N/A
Proposito					
Los Ingresos propios municipales incrementan su estructura porcentual con respecto al total de los ingresos municipales.	Tasa de variación de los recursos propios del municipio sin considerar participaciones.	((Recursos propios del municipio sin considerar participaciones del año actual/Recursos Propios de municipio sin considerar participaciones del año anterior)-1)*100	Anual Estratégico Eficiencia	Estados Comparativos de Ingresos.	La ciudadanía requiere de un ayuntamiento con solvencia y fortaleza económica que le permita la intervención en áreas de necesidad comunal.
Componentes					
1. Programa de Fortalecimiento a la Recaudación corriente aplicado.	Tasa de variación de la recaudación corriente durante el primer trimestre del ejercicio fiscal	((Recaudación corriente obtenida en el primer trimestre del año actual/Recaudación corriente obtenida en el primer trimestre del año anterior)-1)*100	Trimestral Gestión Eficiencia	Estados Comparativos de Ingresos.	El ciudadano muestra disposición en el pago oportuno y puntal de las contribuciones municipales de las que es responsable
2. Programa de regularización de los contribuyentes aplicado.	Tasa de variación del monto de ingresos por cobro de accesorios	((Monto de ingresos por cobro de accesorios en el trimestre actual/Monto de ingresos por cobro de accesorios en el trimestre anterior)-1)*100	Trimestral Gestión Eficiencia	Reporte emitido por Sistema contable.	Los ciudadanos cumplen con el proceso de regularización fiscal correspondiente.
Actividades					
1.1 Actualización de los valores catastrales y factores de incremento en el sistema de cobro.	Tasa de variación en los predios actualizados en el semestre	((Predios actualizados en el semestre actual/predios actualizados en el semestre anterior))-1)*100	Semestral Gestión Eficiencia	Reporte emitido por sistema de gestión catastral y sistema de recaudación local.	Las autoridades estatales correspondientes colaboran en tiempo y forma con las autoridades municipales en la emisión de los valores actualizados.
1.2 Difusión masiva de los apoyos, subsidios fiscales y exhortación al pago puntual.	Porcentaje de difusión del pago	(Campañas de difusión efectuadas/Campañas de difusión programadas)*100	Trimestral Gestión Eficiencia	Registro de campañas efectuadas.	La ciudadanía responde favorablemente ante el programa de apoyos, subsidios fiscales emitidos por la autoridad municipal en los procesos de exhortación al pago.
1.3 Suscripción de los convenios con el gobierno estatal para el cobro de ingresos municipales.	Porcentaje de convenios suscritos	(Convenios vigentes suscritos con el gobierno del Estado/Convenios susceptibles de firmar con el gobierno del Estado)*100	Trimestral Gestión Eficiencia	Convenios firmados.	Las autoridades estatales correspondientes colaboran con la autoridad municipal en la celebración de Convenios de Colaboración.
1.4 Ampliación de horarios e instauración de cajas móviles en los meses de alta recaudación.	Tasa de variación de las horas trabajadas por trimestre	((Horas trabajadas en el trimestre actual/Horas trabajadas del trimestre anterior)-1)*100	Trimestral Gestión Eficiencia	Registros administrativos.	Los ciudadanos responden favorablemente ante el esfuerzo de la autoridad hacendaria por servir en horarios ampliados.
2.1 Actualización de los padrones de cobro.	Tasa de variación en los registros trimestrales de los padrones	((Registros en los padrones del trimestre actual/Registros en los padrones del trimestre anterior))-1)*100	Trimestral Gestión Eficiencia	Reporte emitido por el sistema de cobro local.	La normatividad hacendaria faculta y obliga al titular de la hacienda a la actualización permanente y continua de los padrones a favor del incremento de los ingresos municipales.

MUNICIPIO DE TENANCINGO

PbRM-01e MATRIZ DE INDICADORES PARA RESULTADOS 2019, POR PROGRAMA PRESUPUESTARIO Y DEPENDENCIA GENERAL

Programa presupuestario: 01050202 Fortalecimiento de los ingresos

Objetivo del programa presupuestario: Incluye acciones que permitan elevar la calidad, capacidad y equidad tributaria, con seguridad jurídica, transparencia y simplificación de trámites para el contribuyente, desarrollando un régimen fiscal que amplíe la base de contribuyentes e intensificando las acciones de control para el cumplimiento de las obligaciones tributarias que eviten la elusión y evasión fiscal.

Dependencia General: L00 TESORERIA

Pilar temático o Eje transversal: Eje transversal II: Gobierno Moderno, Capaz y Responsable

Tema de desarrollo: Finanzas públicas sanas

Objetivo o resumen narrativo	Indicadores			Medios de Verificación	Supuestos
	Nombre	Fórmula	Frecuencia y Tipo		
2.2 Determinación de contribuyentes morosos, omisos y remisos	Tasa de variación en el número de contribuyentes detectados en situación fiscalizable.	((Contribuyentes detectados en situación fiscalizable del trimestre actual/Contribuyentes detectados en situación fiscalizable en trimestre anterior)-1)*100	Trimestral Gestión Eficiencia	Registros administrativos.	Autoridades municipales otorgan su visto bueno a las actividades de fiscalización.
2.3 Expedición y entrega de notificaciones de pago a contribuyentes morosos, omisos y remisos detectados	Porcentaje de notificaciones	(Notificaciones entregadas/Notificaciones expedidas)*100	Mensual Gestión Eficiencia	Copia de las notificaciones emitidas. Acuses de recibo de las notificaciones.	Los ciudadanos colaboran con la autoridad municipal en la recepción de las notificaciones de pago.
2.4 Recuperación créditos fiscales a través de tesorería.	Porcentaje de cobranza	(Créditos fiscales recuperados/Créditos fiscales determinados)*100	Mensual Gestión Eficiencia	Pólizas de ingresos. Reportes emitidos por el sistema contable.	Los ciudadanos se responsabilizan de la liquidación de sus créditos fiscales.

ELABORÓ

M. en H. P. Irma González Becerra

REVISÓ

L. C. P. y A. P. Jorge Sabino Mejía Rive

MUNICIPIO DE TENANCINGO

PbRM-01e MATRIZ DE INDICADORES PARA RESULTADOS 2019, POR PROGRAMA PRESUPUESTARIO Y DEPENDENCIA GENERAL

Programa presupuestario: 01050205 Planeación y presupuesto basado en resultados

Objetivo del programa presupuestario: Comprende el conjunto de actividades para la coordinación, participación, elaboración, actualización e instrumentación del Plan de Desarrollo Municipal y planes y programas que de él se deriven; asimismo incluye las actividades asociadas a la operación del Sistema de Coordinación Hacendaria del Estado de México; así como la definición de los mecanismos necesarios para facilitar el proceso de planeación, programación, presupuestación y evaluación de las dependencias y organismos municipales para en su caso; analizar, operar y emitir reportes sobre el Sistema de Evaluación del Desempeño municipa

Dependencia General: H00 SERVICIOS PUBLICOS

Pilar temático o Eje transversal: Eje transversal II: Gobierno Moderno, Capaz y Responsable

Tema de desarrollo: Gestión para Resultados y evaluación del desempeño

Objetivo o resumen narrativo	Indicadores			Medios de Verificación	Supuestos
	Nombre	Fórmula	Frecuencia y Tipo		
Fin					
Contribuir a mejorar los procesos de planeación, programación, presupuestación y evaluación, mediante las evaluaciones al Plan de Desarrollo Municipal.	Tasa de variación de las evaluaciones efectuadas al Plan de Desarrollo Municipal	((Evaluaciones al Plan de Desarrollo Municipal efectuadas en el año actual/ Evaluaciones al Plan de Desarrollo Municipal efectuadas en el año anterior)-1)*100	Anual Estratégico Eficiencia	Informe de resultados.	N/A
Proposito					
El proyecto PBR presenta los indicadores estratégicos y de gestión para su revisión y redirección.	Tasa de variación de indicadores estratégicos y de gestión implementados en el año	((Número de indicadores estratégicos y de gestión implementados en año actual/Número de indicadores estratégicos y de gestión implementados en el año anterior)-1)*100	Anual Estratégico Eficiencia	Reporte de proyectos presupuestados.	Las autoridades estatales facilitan la integración de la normatividad en materia de planeación para realizar los trabajos de integración del PBRM.
Componentes					
1. Matrices de indicadores de resultados implementadas por programas presupuestarios bajo la metodología del marco lógico (MML)	Porcentaje de matrices de indicadores de resultados bajo la MML adoptadas	(Matrices de indicadores por resultados adoptadas por el municipio/Matrices de Indicadores por resultados aprobadas)*100	Semestral Gestión Eficiencia	Registros Administrativos.	Las autoridades estatales del ejecutivo y legislativo requieren de instrumentos unificados para estandarizar resultados a nivel municipal.
2. Orientaciones y asesorías brindadas en materia del Sistema de Evaluación del Desempeño Municipal.	Porcentaje de asesorías brindadas en materia del Sistema de Evaluación del Desempeño Municipal.	(Total de asesorías brindadas en materia del SED / Total de asesorías solicitadas en materia del SED) *100	Trimestral Gestión Eficiencia	Registros Administrativos.	Las dependencias generales y auxiliares del Municipio, acuden de manera oportuna a solicitar la asesoría en materia del Sistema de Evaluación del Desempeño Municipal.
3. Programa Anual de Evaluación (PAE) elaborado y publicado.	Porcentaje de cumplimiento en la elaboración y publicación del PAE.	(Elaboración y publicación del PAE / Documento programado a elaborar y publicar).	Trimestral Gestión Eficiencia	Registros Administrativos. Página de Internet	Las dependencias del ayuntamiento, están atentas a la publicación del PAE, para su oportuna atención.
Actividades					
1.1 Alineación del presupuesto con base en resultados en cumplimiento a lo establecido al Manual de Planeación, Programación y Presupuestación vigente.	Porcentaje de alineación de formatos de PbRM en cumplimiento al Manual de Planeación, programación y presupuestación	(Formatos PbRM requisitados en alineación al Manual de Planeación, programación y Presupuestación vigente/Total de formatos PbRM manejados por ayuntamiento)*100	Trimestral Gestión Eficiencia	Expedientes de Formatos PbRM del ayuntamiento	Las autoridades de otros órdenes de gobierno unifican los formatos de establecimiento y alineación del PBRM
2.1 Asesoría otorgada en materia de indicadores.	Porcentaje de asesorías en materia de indicadores de desempeño	(Asesorías en materia de indicadores / Total de asesorías brindadas en materia del SEDM) * 100	Trimestral Gestión Eficiencia	Registros Administrativos	Las dependencias solicitan asesorías en materia de indicadores.
2.2 Asesoría otorgada en materia de evaluación.	Porcentaje de asesorías en materia de evaluaciones	(Asesorías en materia de evaluaciones / Total de asesorías brindadas en materia del SEDM) * 100	Trimestral Gestión Eficiencia	Registros Administrativos	Las dependencias solicitan asesorías en materia de evaluaciones.
3.1 Evaluaciones señaladas en el Programa Anual de Evaluación.	Porcentaje de cumplimiento de las evaluaciones señaladas en el PAE	(Total de evaluaciones realizadas señaladas en el PAE / Total de evaluaciones señaladas en el PAE) *100	Trimestral Gestión Eficiencia	Registros Administrativos	Los sujetos evaluados señalados en el PAE, dan cumplimiento en la realización de las evaluaciones atendiendo lo señalado en el Marco normativo.

MUNICIPIO DE TENANCINGO

PbRM-01e MATRIZ DE INDICADORES PARA RESULTADOS 2019, POR PROGRAMA PRESUPUESTARIO Y DEPENDENCIA GENERAL

Programa presupuestario: 01050205 Planeación y presupuesto basado en resultados

Objetivo del programa presupuestario: Comprende el conjunto de actividades para la coordinación, participación, elaboración, actualización e instrumentación del Plan de Desarrollo Municipal y planes y programas que de él se deriven; asimismo incluye las actividades asociadas a la operación del Sistema de Coordinación Hacendaria del Estado de México; así como la definición de los mecanismos necesarios para facilitar el proceso de planeación, programación, presupuestación y evaluación de las dependencias y organismos municipales para en su caso; analizar, operar y emitir reportes sobre el Sistema de Evaluación del Desempeño municipa

Dependencia General: H00 SERVICIOS PUBLICOS

Pilar temático o Eje transversal: Eje transversal II: Gobierno Moderno, Capaz y Responsable

Tema de desarrollo: Gestión para Resultados y evaluación del desempeño

Objetivo o resumen narrativo	Indicadores			Medios de Verificación	Supuestos
	Nombre	Fórmula	Frecuencia y Tipo		

ELABORÓ

L. C. P. y A. P. Jorge Sabino Mejía Rive

REVISÓ

L. C. P. y A. P. Jorge Sabino Mejía Rive

MUNICIPIO DE TENANCINGO

PbRM-01e MATRIZ DE INDICADORES PARA RESULTADOS 2019, POR PROGRAMA PRESUPUESTARIO Y DEPENDENCIA GENERAL

Programa presupuestario: 01050206 Consolidación de la administración pública de resultados

Objetivo del programa presupuestario: Comprende el conjunto de actividades y herramientas para coadyuvar a que la actuación de los servidores públicos sea eficaz, eficiente y transparente, a fin de generar resultados con apego a los principios de legalidad, objetividad, profesionalismo, honradez, lealtad, imparcialidad, eficiencia, eficacia, equidad, transparencia, economía, integridad, que permiten la toma de decisiones sobre la aplicación de los recursos públicos con el objeto de mejorar la calidad del gasto público y la rendición de cuentas.

Dependencia General: E00 ADMINISTRACIÓN

Pilar temático o Eje transversal: Eje transversal II: Gobierno Moderno, Capaz y Responsable

Tema de desarrollo: Gestión para Resultados y evaluación del desempeño.

Objetivo o resumen narrativo	Indicadores			Medios de Verificación	Supuestos
	Nombre	Fórmula	Frecuencia y Tipo		
Fin					
Contribuir al fortalecimiento de la administración públical municipal a través de controles administrativos que generen un adecuado ejercicio de los recursos públicos.	Tasa de variación del gasto corriente	((Gasto corriente del año actual/Gasto corriente en el año anterior)-1)*100	Anual Estratégico Eficiencia	Estado comparativo de Egresos.	N/A
Proposito					
Las unidades administrativas municipales cumplen sus funciones mediante el ejercicio adecuado de los recursos públicos.	Porcentaje de avance en el gasto corriente ejercicio.	(Gasto corriente ejercido/Gasto corriente programado)*100	Anual Estratégico Eficiencia	Estado comparativo de Egresos.	La normatividad en vigencia obliga a las autoridades municipales a la aplicación responsable, transparente y reglamentada de los recursos.
Componentes					
1. Sistema integral de personal instaurado	Tasa de variación de los servidores públicos municipales en funciones.	((Servidores públicos en funciones en el semestre actual/Servidores públicos en funciones en el semestre anterior)-1)*100	Semestral Gestión Eficiencia	Registros Administrativos.	La normatividad induce a las autoridades municipales a implantar controles administrativos en materia de derechos humanos.
2. Programa de Adquisiciones y distribución de bienes y servicios implementado.	Tasa de variación en el gasto por concepto de adquisiciones, bienes y servicios.	((Monto por concepto de adquisiciones+ Monto por suministro de gasolina + Monto por pago de servicios consumidos del semestre actual/ Monto por concepto de adquisiciones+ Monto por suministro de gasolina + Monto por pago de servicios consumidos del semestre anterior)-1)*100	Semestral Gestión Eficiencia	Estado Comparativo de Egresos	La normatividad en materia de contratación y adquisiciones incluye obligatoriedad para los municipios.
3. Programa de preservación del patrimonio del ayuntamiento implementado	Tasa de variación en el registro de bienes patrimoniales.	((Suma del patrimonio registrado en el inventario municipal en el semestre actual/ Suma del patrimonio registrado en el inventario municipal en el semestre anterior)-1)*100	Semestral Gestión Eficiencia	Inventarios actualizados	La normatividad en materia de control patrimonial incluye obligatoriedad para los municipios.
Actividades					
1.1 Detección y determinación de incidencias a los registros de puntualidad y asistencia.	Tasa de variación en las incidencias determinadas por concepto de los registros de puntualidad y asistencia	((Incidencias determinadas por concepto de los registros de puntualidad y asistencia en el mes actual/ Incidencias determinadas por concepto de los registros de puntualidad y asistencia en el mes anterior)-1*100	Mensual Gestión Eficiencia	Registros Administrativos.	La normatividad administrativa marca los controles de puntualidad y asistencia que debe seguir el ayuntamiento.
1.2 Actualización de los movimientos de altas y bajas de los servidores públicos.	Porcentaje de movimientos de personal.	(Movimientos de altas y bajas efectuados/Movimientos de altas y bajas en proceso)*100	Semestral Gestión Eficiencia	Registros Administrativos	La normatividad administrativa en materia de recursos humanos marca el procedimiento de alta y baja para el personal.
2.1 Ejecución del Programa Anual de Adquisiciones.	Porcentaje en la ejecución del Programa Anual de Adquisiciones	(Monto por concepto de adquisiciones ejercido/Monto por concepto de adquisiciones programadas)*100	Trimestral Gestión Eficiencia	Listas de asistencia de los servidores públicos coordinados.	La normatividad en materia de contratación marca el procedimiento para determinar la planeación de adquisiciones.
2.2 Distribución de insumos a las áreas administrativas para la prestación y otorgamiento de bienes y servicios.	Tasa de variación en la distribución de insumos a las áreas administrativas para la prestación y otorgamiento de bienes y servicios	(Erogaciones por concepto de insumos a las áreas administrativas para la prestación y otorgamiento de bienes y servicios en el trimestre actual/Erogaciones por concepto de insumos a las áreas administrativas para la prestación y otorgamiento de bienes y servicios en el trimestre anterior)-1)*100	Trimestral Gestión Eficiencia	Registros Administrativos	La normatividad en materia administrativa estandariza los procesos de control sobre los bienes y servicios contratados.

MUNICIPIO DE TENANCINGO

PbRM-01e MATRIZ DE INDICADORES PARA RESULTADOS 2019, POR PROGRAMA PRESUPUESTARIO Y DEPENDENCIA GENERAL

Programa presupuestario: 01050206 Consolidación de la administración pública de resultados

Objetivo del programa presupuestario: Comprende el conjunto de actividades y herramientas para coadyuvar a que la actuación de los servidores públicos sea eficaz, eficiente y transparente, a fin de generar resultados con apego a los principios de legalidad, objetividad, profesionalismo, honradez, lealtad, imparcialidad, eficiencia, eficacia, equidad, transparencia, economía, integridad, que permiten la toma de decisiones sobre la aplicación de los recursos públicos con el objeto de mejorar la calidad del gasto público y la rendición de cuentas.

Dependencia General: E00 ADMINISTRACIÓN

Pilar temático o Eje transversal: Eje transversal II: Gobierno Moderno, Capaz y Responsable

Tema de desarrollo: Gestión para Resultados y evaluación del desempeño.

Objetivo o resumen narrativo	Indicadores			Medios de Verificación	Supuestos
	Nombre	Fórmula	Frecuencia y Tipo		
3.1 Integración del registro de bienes muebles e inmuebles.	Porcentaje de bienes muebles e inmuebles inventariados	(Bienes muebles e inmuebles registrados en el inventario del municipio/ Bienes muebles e inmuebles en proceso de registro en el inventario del municipio)*100	Trimestral Gestión Eficiencia	Inventario.	La normatividad en materia de control patrimonial establece los requerimientos para la correcta integración de bienes muebles e inmuebles.
3.2 Verificación física y control de inventarios	Porcentaje de verificación y control al inventario patrimonial municipal	(Verificaciones físicas al inventario patrimonial municipal realizadas/Verificaciones físicas al inventario patrimonial municipal programadas)*100	Trimestral Gestión Eficiencia	Reportes de Verificación	La normatividad administrativa obliga a la autoridad municipal al correcto cuidado de los bienes muebles e inmuebles a través de las revisiones físicas de inventario.

ELABORÓ

L. A. P. y C. P. Francisco Zúñiga Barran

REVISÓ

L. C. P. y A. P. Jorge Sabino Mejía Rive

MUNICIPIO DE TENANCINGO

PbRM-01e MATRIZ DE INDICADORES PARA RESULTADOS 2019, POR PROGRAMA PRESUPUESTARIO Y DEPENDENCIA GENERAL

Programa presupuestario: 01070101 Seguridad pública

Objetivo del programa presupuestario: Incluye los proyectos orientados a combatir la inseguridad pública con estricto apego a la ley para erradicar la impunidad y la corrupción, mediante la profesionalización de los cuerpos de seguridad, modificando los métodos y programas de estudio para humanizarlos, dignificarlos y hacerlos más eficientes, aplicando sistemas de reclutamiento y selección confiable y riguroso proceso estandarizado de evaluación, así como promover la participación social en acciones preventivas del delito.

Dependencia General: Q00 SEGURIDAD PUBLICA Y TRANSITO

Pilar temático o Eje transversal: Pilar 4: Seguridad

Tema de desarrollo: Seguridad con visión ciudadana .

Objetivo o resumen narrativo	Indicadores			Medios de Verificación	Supuestos
	Nombre	Fórmula	Frecuencia y Tipo		
Fin					
Contribuir a mejorar la calidad de vida de las personas que han sido víctimas de un delito en su entorno colonia o comunidad, a través de la correcta operación del servicio de seguridad pública.	Porcentaje de Población segura.	(Personas que han sido víctimas de un delito en su entorno colonia o comunidad/Total de la población municipal) *100	Anual Estratégico Eficiencia	Registros administrativos de la comisión de delitos en el municipio.	El contexto sociocultural favorece el desarrollo de acciones en materia de seguridad pública.
Proposito					
La población del municipio cuenta con un servicio de seguridad pública confiable, eficiente y eficaz.	Variación porcentual en la incidencia delictiva en el municipio.	((Total de delitos del periodo del semestre actual/ Total de delitos del periodo del semestre anterior)-1) *100	Semestral Estratégico Eficiencia	Registros administrativos de la comisión de delitos en el municipio.	La población acude a denunciar los delitos de los que son objeto y participan con el gobierno en acciones de prevención.
Componentes					
1. Acciones en materia de seguridad y prevención del delito realizadas.	Porcentaje de acciones realizadas en materia de prevención del delito.	(Total de acciones en materia de prevención realizadas / Total de acciones en materia de prevención programadas a realizar) *100	Trimestral Estratégico Eficiencia	Registros administrativos de las acciones realizadas en materia de prevención del delito en el municipio.	La población participa y asiste a las acciones de prevención, apoyando las acciones de vigilancia.
2. Sistemas de información, comunicación y tecnología en operación para la prevención del delito operando.	Porcentaje de eficacia en la operación de los sistemas de comunicación, tecnología e información para la prevención del delito.	(Número de sistemas de información, comunicación y tecnología en funcionamiento óptimo / Total de sistemas de información, comunicación y tecnología en el municipio) *100	Trimestral Gestión Eficiencia	Reportes e Informes de las diversas TIC´s y su desempeño.	Las condiciones climatológicas y sociales permiten la correcta operación de los diferentes sistemas para la atención de la ciudadanía.
3. Elementos policiacos con formación profesional especializada capacitados.	Porcentaje de elementos policiacos capacitados.	(Número de policías capacitados / Total de elementos policiacos en el municipio) *100	Semestral Estratégico Eficiencia	Programas de capacitación. Listas de asistencia. Fotografías. Contenidos de la capacitación.	Los instructores que capacitan a los elementos de seguridad pública asisten a los cursos y actividades de capacitación.
4. Acciones de vinculación, participación, prevención y denuncia social realizadas, para la prevención del delito.	Promedio de personas participantes en acciones y eventos de prevención del delito.	(Total de asistentes en las acciones y eventos de prevención / Total de eventos y acciones de prevención)	Semestral Estratégico Eficiencia	Programas de capacitación. Listas de asistencia. Fotografías. Contenidos de la capacitación.	La población participa activamente en las acciones de reconstrucción de Tejido Social.
Actividades					
1.1 Realización de operativos de seguridad pública.	Porcentaje de efectividad en la implementación de operativos de seguridad.	(Operativos de seguridad que concluyeron con un aseguramiento / Operativos de seguridad realizados) *100	Trimestral Gestión Eficiencia	Registros administrativos sobre los operativos de seguridad.	La población se coordina con las autoridades policiacas.
1.2 Fortalecimiento del estado de la Fuerza Policial Efectiva.	Porcentaje del Estado de Fuerza Policial Efectivo.	((No. Total de Policías Operativos No.de policías en periodo vacacional- No. de Bajas-No. de incapacitados-No. de Comisionados-No. de personal facultativo) / No. Total de Población) *1000 habitantes	Trimestral Gestión Eficiencia	Nómina, listas de asistencia, fatigas de servicio.	Los policías operativos realizan sus trámites administrativos en tiempo y forma.
1.3 Distribución operativa de la fuerza policial municipal.	Promedio de presencia policial por sector y turno.	(No. Total de Policías Operativos - No de policías en periodo vacacional- No. de Bajas - No. de incapacitados-No. de Comisionados - No. De personal facultativo) / No. de Sectores o Cuadrantes/ No. De Turnos	Trimestral Gestión Eficiencia	Listas de asistencia y Fatigas de Servicio	Las condiciones sociales permiten la labor de los elementos de seguridad.
2.1 Equipamiento de patrullas con dispositivos de geolocalización.	Porcentaje de patrullas con GPS funcionando.	(No. de Patrullas con GPS funcionando / No. Total de Patrullas) *100	Trimestral Gestión Eficiencia	Reporte de Verificación del Sistema de Geolocalización.	Los dispositivos de geolocalización funcionan en todas las patrullas instaladas.
2.2 Colocación de equipamiento de cámaras de video en patrullas municipales.	Porcentaje de patrullas con cámaras de video funcionando.	(No. de Patrullas con Cámara de Video Operando / No. Total de Patrullas) *100	Trimestral Gestión Eficiencia	Reportes de Estado de Fuerza Vehicular, inventarios y resguardos.	Los elementos hacen un buen uso de las patrullas asignadas.

MUNICIPIO DE TENANCINGO

PbRM-01e MATRIZ DE INDICADORES PARA RESULTADOS 2019, POR PROGRAMA PRESUPUESTARIO Y DEPENDENCIA GENERAL

Programa presupuestario: 01070101 Seguridad pública

Objetivo del programa presupuestario: Incluye los proyectos orientados a combatir la inseguridad pública con estricto apego a la ley para erradicar la impunidad y la corrupción, mediante la profesionalización de los cuerpos de seguridad, modificando los métodos y programas de estudio para humanizarlos, dignificarlos y hacerlos más eficientes, aplicando sistemas de reclutamiento y selección confiable y riguroso proceso estandarizado de evaluación, así como promover la participación social en acciones preventivas del delito.

Dependencia General: Q00 SEGURIDAD PUBLICA Y TRANSITO

Pilar temático o Eje transversal: Pilar 4: Seguridad

Tema de desarrollo: Seguridad con visión ciudadana .

Objetivo o resumen narrativo	Indicadores			Medios de Verificación	Supuestos
	Nombre	Fórmula	Frecuencia y Tipo		
2.3 Instalación estratégica de sistemas de videovigilancia en el municipio.	Porcentaje cámaras de video vigilancia en operación.	(No. de Cámaras de videovigilancia funcionando / No. Total de Cámaras de videovigilancia instaladas) *100	Trimestral Gestión Eficiencia	Reportes de Señal y Funcionamiento de cámaras por parte del Centro de Mando.	Las condiciones sociales, tecnológicas y climatológicas favorecen el óptimo funcionamiento de los equipos instalados.
2.4 Utilización de los sistemas de video vigilancia para la seguridad pública.	Promedio de eventos reportados por el sistema de videocámaras.	(No. de cámaras de videovigilancia con al menos un Evento reportado/No. Total de Cámaras de videovigilancia instaladas)	Trimestral Gestión Eficiencia	Reportes de monitoreo de cámaras de Videovigilancia y de los apoyos brindados de emergencia.	Las condiciones climatológicas y tecnológicas permiten el buen funcionamiento de los equipos.
2.5 Realización del análisis delictivo para la prevención y combate del delito.	Porcentaje de cumplimiento en la elaboración del análisis delictivo.	(Documento de análisis delictivos realizados /Documento de análisis delictivos programados) *100	Trimestral Gestión Eficiencia	Documento de análisis delictivo que contenga: Identificación de zonas o localidades con mayor incidencia de delitos, comportamiento de incidencia de delitos, actores delictivos; estrategias de prevención y combate, etc.	Existen las condiciones sociales y técnicas para llevar a cabo el análisis delictivo en el municipio.
2.6 Actualización integral del Atlas de incidencia delictiva municipal.	Porcentaje de actualización del Atlas de Incidencia Delictiva Municipal.	(Actualizaciones del Atlas de Incidencia Delictiva Municipal Realizadas / Actualización de Atlas de Riesgo Municipal Programadas) * 100	Trimestral Gestión Eficiencia	Documento de Actualización del Atlas de Incidencia Delictiva Municipal.	La población denuncia los actos delictivos para que las autoridades municipales actualicen el atlas de incidencia delictiva.
2.7 Generación de los informes policiales homologados de la Plataforma México.	Porcentaje de informes policiacos homologados generados.	(Informes Policiales Homologados realizados /Informes policiales homologados programados) *100	Trimestral Gestión Eficiencia	Informes y Reportes integrados a la Plataforma México.	La plataforma México funciona adecuadamente para el ingreso de la información de manera oportuna.
3.1 Certificación única policial de elementos de seguridad municipal.	Porcentaje de elementos de seguridad con Certificado Único Policial .	(Elementos de seguridad con Certificado Único Policial /Total de elementos de seguridad en activo del municipio) *100	Semestral Gestión Eficiencia	Evaluación de Control de Confianza, Evaluación de Competencias Básicas o profesionales Evaluación de Desempeño Académico.	Los elementos de seguridad municipal cumplen y cubren los requisitos del Centro de control de confianza.
3.2 Aplicación de exámenes de control de confianza a los elementos policiacos municipales.	Porcentaje de elementos de seguridad con resultado aprobatorio del Centro de Control de Confianza .	(Elementos con exámenes aprobatorios y vigentes / Total de elementos del Estado de fuerza municipal) *100	Semestral Gestión Eficiencia	Certificado de aprobación emitido por el Centro de Control de Confianza.	Los elementos de seguridad municipal cumplen y cubren los requisitos del Centro de control de confianza.
3.3 Actualización y capacitación en materia del sistema de Justicia Penal a los elementes de seguridad municipal.	Porcentaje de elementos de seguridad capacitados en materia del Sistema de Justicia Penal.	(Elementos de seguridad capacitados en materia del Sistema de Justicia Penal / Total de elementos de seguridad en activo del municipio) *100	Semestral Gestión Eficiencia	Constancias de cursos, listas de asistencia, fotografías.	Los elementos muestran interés por seguir capacitándose en los temas de seguridad, asistiendo en tiempo y forma a sus jornadas de capacitación.
3.4 Aprobación del reglamento de la Comisión de Honor y Justicia por el Cabildo.	Porcentaje de eficacia en la elaboración y aprobación del Reglamento de La Comisión de Honor y Justicia.	(Reglamento de Honor y Justicia Aprobado/Reglamento de Honor y Justicia Programado) *100	Trimestral Gestión Eficiencia	Acta de Cabildo o Gaceta de Gobierno.	El contexto político permite el adecuado manejo de los acuerdos para la aprobación del Reglamento de la Comisión de Honor y Justicia.
3.5 Emisión de resoluciones y de los trabajos de la Comisión de Honor y Justicia.	Promedio de resoluciones emitidas por la Comisión de Honor y Justicia.	(Número de resoluciones realizadas sobre faltas graves en las que incurrieron elementos policiacos/ Total de sesiones de la Comisión de Honor y Justicia)	Trimestral Gestión Eficiencia	Acta de Instalación, Reuniones de trabajo de la Comisión, minutas y actas de sesiones.	El contexto políticoadministrativo permite el adecuado trabajo de la Comisión de Honor y Justicia en el cumplimiento de sus funciones.

MUNICIPIO DE TENANCINGO

PbRM-01e MATRIZ DE INDICADORES PARA RESULTADOS 2019, POR PROGRAMA PRESUPUESTARIO Y DEPENDENCIA GENERAL

Programa presupuestario: 01070101 Seguridad pública

Objetivo del programa presupuestario: Incluye los proyectos orientados a combatir la inseguridad pública con estricto apego a la ley para erradicar la impunidad y la corrupción, mediante la profesionalización de los cuerpos de seguridad, modificando los métodos y programas de estudio para humanizarlos, dignificarlos y hacerlos más eficientes, aplicando sistemas de reclutamiento y selección confiable y riguroso proceso estandarizado de evaluación, así como promover la participación social en acciones preventivas del delito.

Dependencia General: Q00 SEGURIDAD PUBLICA Y TRANSITO

Pilar temático o Eje transversal: Pilar 4: Seguridad

Tema de desarrollo: Seguridad con visión ciudadana .

Objetivo o resumen narrativo	Indicadores			Medios de Verificación	Supuestos
	Nombre	Fórmula	Frecuencia y Tipo		
4.1 Elaboración del diagnóstico sobre la situación de la prevención social de la violencia y la delincuencia en el municipio.	Porcentaje de eficiencia en la elaboración del Diagnóstico Municipal de Prevención Social de la Violencia y la Delincuencia.	(Diagnóstico Municipal de Prevención Social de la Violencia y la Delincuencia realizado / Diagnóstico Programado) * 100	Trimestral Gestión Eficiencia	Diagnóstico del Municipio elaborado.	Los factores sociales, políticos y culturales, favorecen la integración y levantamiento de información para la elaboración del Diagnóstico municipal de Prevención Social de la Violencia y Delincuencia.
4.2 Asistencia de personas a las pláticas o talleres en materia de Prevención.	Porcentaje de personas que asisten a platicas en materia de Prevención.	(Total de personas que han recibido pláticas o talleres en el periodo / Total de la población del municipio) *100	Trimestral Gestión Eficiencia	Listas de asistencia, fotografías, oficios de gestión, reportes de actividades .	La población asiste a las pláticas en materia de prevención del delito.
4.3 Reconstrucción de colonias o comunidades con programas integrales en materia de tejido social municipal.	Porcentaje de colonias o comunidades con programas integrales en materia de tejido social.	(No. de Colonias o comunidades con programas integrales de Tejido Social / Total de colonias y comunidades en el municipio) *100	Trimestral Gestión Eficiencia	Análisis Estratégicos, reportes de actividades, programa de atención	La población participa activamente en las acciones de los programas integrales de reconstrucción del tejido social.

ELABORÓ

Genaro Ramírez Cedillo

REVISÓ

L. C. P. y A. P. Jorge Sabino Mejía Rive

MUNICIPIO DE TENANCINGO

PbRM-01e MATRIZ DE INDICADORES PARA RESULTADOS 2019, POR PROGRAMA PRESUPUESTARIO Y DEPENDENCIA GENERAL

Programa presupuestario: 01070201 Protección civil

Objetivo del programa presupuestario: Engloba los proyectos que integran acciones dirigidas a la protección de la vida e integridad física de las personas, a través de la capacitación y organización de la sociedad, para evitar y reducir los daños por accidentes, siniestros, desastres y catástrofes y fomentar la cultura de autoprotección, prevención y solidaridad en las tareas de auxilio y recuperación entre la población, así como proteger la infraestructura urbana básica y el medio ambiente.

Dependencia General: Q00 SEGURIDAD PUBLICA Y TRANSITO

Pilar temático o Eje transversal: Pilar 3: Territorial

Tema de desarrollo: Riesgo y protección civil .

Objetivo o resumen narrativo	Indicadores			Medios de Verificación	Supuestos
	Nombre	Fórmula	Frecuencia y Tipo		
Fin					
Contribuir a salvaguardar la integridad física y patrimonial de la población ante la ocurrencia de fenómenos perturbadores.	Tasa de variación de emergencias atendidas.	((Número de Emergencias atendidas en el año actual/Número de Emergencias atendidas en el año anterior)-1) * 100	Anual Estratégico Eficiencia	Registros administrativos de Protección Civil	N/A
Proposito					
La población municipal cuenta con un sistema de atención oportuna de emergencias en materia de protección civil para salvaguardar su integridad.	Tasa de variación de personas atendidas en materia de protección civil	((Total de personas atendidas en materia de protección civil en el año actual / Total de personas atendidas en materia de protección civil en el año anterior) -1) *100	Anual Estratégico Eficiencia	Bitácora y Partes de servicio.	La ciudadanía solicita los servicios de la Dirección de Protección Civil ante la ocurrencia de hechos perturbadores.
Componentes					
1. Medidas de prevención de accidentes implementadas en el territorio municipal.	Porcentaje de acciones de prevención de accidentes implementadas en territorio municipal	(Medidas de prevención de accidentes implementadas / total de medidas programadas a implementar) *100	Semestral Gestión Eficiencia	Valoraciones de riesgo, actas de verificación de medidas de seguridad en establecimientos industriales, comerciales y de servicios.	La Población acata las medidas de prevención de accidentes implementadas en territorio municipal y los establecimientos operan bajo las normas de seguridad vigentes, y se mantiene un monitoreo en edificaciones y zonas que representen un riesgo.
2. Población capacitada en materia de Protección Civil.	Porcentaje de población capacitada en materia de protección civil	(Población capacitada / Total de la población municipal) * 100	Semestral Gestión Eficiencia	Listas de asistencia, Evidencia fotográfica y partes de servicios.	La Ciudadanía solicita y acude puntual a la capacitación brindada por las autoridades municipales de Protección Civil.
3. Atención para la superación de los factores de riesgo ante la ocurrencia de hechos perturbadores.	Porcentaje de emergencias y desastres atendidos	(Emergencias atendidas ante la ocurrencia de hechos perturbadores / Emergencias reportadas ante la ocurrencia de hechos perturbadores) * 100	Semestral Gestión Eficiencia	Parte de Servicios, parte de novedades y evidencia fotográfica.	Los ciudadanos informan de manera oportuna las emergencias a los sistemas de protección civil.
4. Factores de riesgo actualizados.	Porcentaje en la actualización de los factores de riesgo.	(Factores de riesgo presentados/Total de factores de riesgo)*100	Semestral Gestión Eficiencia	Atlas de riesgos por factores perturbadores.	Los ciudadanos conocen el Atlas de riesgos por factores perturbadores.
5. Reuniones del Consejo Municipal de Protección Civil celebradas.	Porcentaje en las reuniones del Consejo Municipal de Protección Civil.	(Reuniones del Consejo Municipal de Protección Civil celebradas/Reuniones del Consejo Municipal de Protección Civil programadas)*100	Semestral Gestión Eficiencia	Actas de acuerdos de las reuniones del Consejo Municipal de Protección Civil.	Los integrantes del Consejo Municipal de Protección Civil asisten a las sesiones convocadas.
Actividades					
1.1 Elaboración de los planes específicos de protección civil por factores de vulnerabilidad en las zonas de riesgo.	Porcentaje de elaboración de planes específicos de protección civil, por factores de vulnerabilidad en las zonas de riesgo.	(Planes específicos de protección civil realizados/Planes específicos de protección civil programados) *100	Trimestral Gestión Eficiencia	Plan de protección civil por fenómenos perturbadores.	La población requiere de autoridades organizadas que actúen bajo protocolos establecidos previamente para garantizar su salva guarda.
1.2 Verificación de medidas de seguridad en establecimientos comerciales, industriales y de servicios	Porcentaje de verificación de medidas de seguridad en establecimientos	(Verificación de medidas de seguridad en establecimientos realizadas / verificación de seguridad en establecimientos solicitadas) * 100	Trimestral Gestión Eficiencia	Orden, acta de verificación y Dictamen.	Los establecimientos cumplen con las medidas de seguridad para su funcionamiento, garantizando la salvaguarda de la población y el medio ambiente.
1.3 Valoración de riesgos en edificios públicos y privados, así como en zonas con riesgo geológico.	Porcentaje de valoraciones de riesgo por factores de vulnerabilidad	(Valoración de riesgos emitidas / valoración de riesgos solicitadas) * 100	Trimestral Gestión Eficiencia	Valoraciones de riesgos (dictámenes).	Los inmuebles públicos y privados, solicitan en tiempo y forma, el dictamen de riesgo por diversos factores de vulnerabilidad.

MUNICIPIO DE TENANCINGO

PbRM-01e MATRIZ DE INDICADORES PARA RESULTADOS 2019, POR PROGRAMA PRESUPUESTARIO Y DEPENDENCIA GENERAL

Programa presupuestario: 01070201 Protección civil

Objetivo del programa presupuestario: Engloba los proyectos que integran acciones dirigidas a la protección de la vida e integridad física de las personas, a través de la capacitación y organización de la sociedad, para evitar y reducir los daños por accidentes, siniestros, desastres y catástrofes y fomentar la cultura de autoprotección, prevención y solidaridad en las tareas de auxilio y recuperación entre la población, así como proteger la infraestructura urbana básica y el medio ambiente.

Dependencia General: Q00 SEGURIDAD PUBLICA Y TRANSITO

Pilar temático o Eje transversal: Pilar 3: Territorial

Tema de desarrollo: Riesgo y protección civil .

Objetivo o resumen narrativo	Indicadores			Medios de Verificación	Supuestos
	Nombre	Fórmula	Frecuencia y Tipo		
1.4 Celebración de convenios para habilitar refugios temporales ante la ocurrencia de hechos catastróficos.	Porcentaje en la celebración de convenios para habilitar refugios temporales ante la ocurrencia de hechos catastróficos.	(Convenios suscritos para habilitar refugios temporales ante la ocurrencia de hechos catastróficos/Convenios gestionados para habilitar refugios temporales ante la ocurrencia de hechos catastróficos)*100	Trimestral Gestión Eficiencia	Convenios de concertación para habilitación de refugios temporales.	La ciudadanía e iniciativa privada coadyuvan con la autoridad municipal en facilitar los espacios para instalar refugios.
2.1 Curso de Inducción a la Protección Civil.	Porcentaje de Cursos de inducción a la protección civil.	(Cursos de inducción a la protección Civil impartidos / Cursos de inducción a la protección civil programados) * 100	Trimestral Gestión Eficiencia	Listas de asistencia, parte de servicios y fotografías	La ciudadanía adquiere conocimientos para saber cómo actuar ante la presencia de fenómenos perturbadores.
2.2 Promoción de la cultura de protección civil para evitar tirar basura en las calles.	Porcentaje en la promoción la cultura de protección civil.	(Eventos de promoción de la cultura de calles limpias realizados/Eventos de promoción de la cultura de calles limpias programados)*100	Trimestral Gestión Eficiencia	Promocionales de cultura ecológica, enfatizando las acciones para evitar tirar basura en las calles.	La ciudanía colabora con la autoridad municipal evitando tirar basura en las calles lo que evita percances de inundaciones.
2.3 Curso de Prevención y combate de incendios.	Porcentaje de cursos de prevención y combate de incendios	(Cursos de prevención y combate de incendios impartidos / Cursos de prevención y combate de incendios programados) * 100	Trimestral Gestión Eficiencia	Listas de asistencia, parte de servicios y fotografías.	La ciudadanía está capacitada para prevenir riesgos físico-químicos.
2.4 Curso de Primeros auxilios.	Porcentaje de cursos de primeros auxilios.	(Cursos de primeros auxilios impartidos / cursos de primeros auxilios programados) * 100	Trimestral Gestión Eficiencia	Listas de asistencia, parte de servicios y fotografías	La ciudadanía se prepara para brindar atención primaria en caso de presentar alguna emergencia hasta la llegada de los cuerpos especializados de atención de emergencias.
2.5 Curso taller para evitar un niño quemado.	Porcentaje de cursos para evitar un niño quemado	(Cursos para evitar un niño quemado impartidos / Cursos para evitar un niño quemado programados) * 100	Trimestral Gestión Eficiencia	Listas de asistencia, parte de servicios y fotografías	La población infantil y padres de familia acuden a capacitarse en materia de prevención de accidentes por quemaduras.
2.6 Curso taller Prevención de accidentes en la escuela y el hogar, dirigido a la población infantil	Porcentaje de cursos de prevención de accidentes en la escuela y el hogar	(Cursos impartidos / Cursos programados) * 100	Trimestral Gestión Eficiencia	Listas de asistencia, parte de servicios y fotografías	La población infantil participa activamente para capacitarse y evitar accidentes, que puedan afectar su integridad física
3.1 Monitoreo de fenómenos perturbadores que afecten a la ciudadanía.	Porcentaje de fenómenos perturbadores atendidos	(Fenómenos perturbadores atendidos/Fenómenos perturbadores presentados)*100	Trimestral Gestión Eficiencia	Reporte del estado actual que guardan los fenómenos perturbadores.	La ciudadanía requiere de autoridades que ofrezcan un permanente monitoreo a fenómenos perturbadores.
3.2 Atención de emergencias urbanas (bomberos) en el territorio municipal	Porcentaje de atención de emergencias urbanas	(Emergencias urbanas atendidas / emergencias urbanas reportadas) *100	Trimestral Gestión Eficiencia	Bitácora de servicios, parte de servicios	La autoridad Municipal atiende oportunamente las emergencias ocasionadas por fenómenos perturbadores de carácter natural y/o antropogénico.
3.3 Atención de emergencias prehospitalarias en el territorio municipal.	Porcentaje de atención de emergencias prehospitalarias.	(Emergencias prehospitalarias atendidas / emergencias prehospitalarias reportadas) *100	Trimestral Gestión Eficiencia	Bitácora de servicios, parte de servicios.	La autoridad Municipal atiende oportunamente las emergencias Prehospitalarias por hechos de carácter natural y/o antropogénico hasta el traslado de pacientes a hospitales

MUNICIPIO DE TENANCINGO

PbRM-01e MATRIZ DE INDICADORES PARA RESULTADOS 2019, POR PROGRAMA PRESUPUESTARIO Y DEPENDENCIA GENERAL

Programa presupuestario: 01070201 Protección civil

Objetivo del programa presupuestario: Engloba los proyectos que integran acciones dirigidas a la protección de la vida e integridad física de las personas, a través de la capacitación y organización de la sociedad, para evitar y reducir los daños por accidentes, siniestros, desastres y catástrofes y fomentar la cultura de autoprotección, prevención y solidaridad en las tareas de auxilio y recuperación entre la población, así como proteger la infraestructura urbana básica y el medio ambiente.

Dependencia General: Q00 SEGURIDAD PUBLICA Y TRANSITO

Pilar temático o Eje transversal: Pilar 3: Territorial

Tema de desarrollo: Riesgo y protección civil .

Objetivo o resumen narrativo	Indicadores			Medios de Verificación	Supuestos
	Nombre	Fórmula	Frecuencia y Tipo		
3.4 Atención de emergencias de alto impacto dentro del territorio municipal, que requieren de personal y equipo especializado	Atención de emergencias de alto impacto.	(Emergencias de alto impacto atendidas / emergencias de alto impacto reportadas) *100	Trimestral Gestión Eficiencia	Bitácora de servicios, parte de servicios.	La autoridad Municipal atiende oportunamente las emergencias de alto impacto con el personal y equipo especializado requerido.
4.1 Analíticos estadísticos de las contingencias por factores de riesgo.	Porcentaje de analíticos estadísticos de las contingencias por factores de riesgo.	(Analíticos estadísticos de las contingencias por factores de riesgo /Resultados estadísticos de las contingencias por factores de riesgo)*100	Trimestral Gestión Eficiencia	Analíticos estadísticos comparativos de las contingencias por factores de riesgo de los dos últimos años.	La ciudadanía requiere de autoridades municipales que tengan las capacidades de prever el impacto de hechos perturbadores por el análisis a información estadística derivada de hechos anteriores.
4.2 Actualización de los factores de riesgo a las instancias de Gobierno en materia de Protección Civil.	Porcentaje en la actualización de los factores de riesgo.	(Factores de riesgo presentados en el periodo/Total de factores de riesgo)*100	Trimestral Gestión Eficiencia	Reportes estadísticos de las contingencias por factores de riesgo a la Dirección General de Protección Civil Estatal.	Autoridades de otros órdenes de gobierno requieren de la autoridad municipal para llevar a cabo la actualización de los factores de riesgo.
5.1 Seguimiento a los acuerdos del Consejo Municipal de Protección Civil.	Porcentaje en el seguimiento de acuerdos del Consejo Municipal de Protección Civil.	(Acuerdos del Consejo de Protección Civil municipal registrados/ Total de acuerdos del Consejo de Protección Civil programados) *100	Trimestral Gestión Eficiencia	Reporte de los acuerdos del Consejo Municipal de Protección Civil Municipal.	Los responsables de los acuerdos tomados en las reuniones de consejo municipal dan seguimiento a los mismos.
5.2 Verificación del cumplimiento de los acuerdos del Consejo Municipal de Protección Civil.	Porcentaje en la verificación del cumplimiento de los acuerdos del Consejo Municipal de Protección Civil.	(Acuerdos del Consejo de Protección Civil Municipal cumplidos/Total de acuerdos del Consejo de Protección Civil)*100	Trimestral Gestión Eficiencia	Reporte de la verificación del cumplimiento de los acuerdos del Consejo Municipal de Protección Civil.	Los responsables de los acuerdos tomados en las reuniones de Consejo Municipal dan cumplimiento a los mismos.

ELABORÓ

Genaro Ramírez Cedillo

REVISÓ

L. C. P. y A. P. Jorge Sabino Mejía Rive

MUNICIPIO DE TENANCINGO

PbRM-01e MATRIZ DE INDICADORES PARA RESULTADOS 2019, POR PROGRAMA PRESUPUESTARIO Y DEPENDENCIA GENERAL

Programa presupuestario: 01080101 Protección jurídica de las personas y sus bienes

Objetivo del programa presupuestario: Conjunto de acciones para el fortalecimiento de la seguridad pública municipal, edificando una alianza entre los distintos órdenes de gobierno y la población, a fin de consolidar una cultura de legalidad que impacte en la prevención del delito.

Dependencia General: M00 CONSEJERIA JURIDICA

Pilar temático o Eje transversal: Pilar 4: Seguridad

Tema de desarrollo: Seguridad con visión ciudadana

Objetivo o resumen narrativo	Indicadores			Medios de Verificación	Supuestos
	Nombre	Fórmula	Frecuencia y Tipo		
Fin					
Contribuir al fortalecimiento de la certeza jurídica en los tres ámbitos de gobierno mediante convenios de colaboración.	Tasa de variación porcentual en la colaboración intergubernamental para ofrecer certeza jurídica.	((Convenios celebrados con los ámbitos federal y estatal para garantizar acciones que ofrezcan certeza jurídica en año actual/ Convenios celebrados con los ámbitos federal y estatal para garantizar acciones que ofrezcan certeza jurídica en año anterior)-1)*100	Anual Estratégico Eficiencia	Convenios de coordinación entre los tres órdenes de gobierno.	N/A
Proposito					
La población se beneficia de los actos de divulgación de los derechos y obligaciones jurídicas.	Tasa de variación porcentual en los derechos y obligaciones jurídicos difundidos a la población.	((Derechos y obligaciones jurídicos difundidos a la población en el año actual/Derechos y obligaciones jurídicos difundidos a la población en el año anterior)-1)*100	Anual Estratégico Eficiencia	Testimonios documentales de la difusión de los derechos y obligaciones jurídicas de la población.	La ciudadanía requiere de la puntual y certera divulgación de servicios jurídicos a su favor por parte de la autoridad municipal.
Componentes					
1. Asesoramientos jurídicos otorgados a la población .	Porcentaje en los asesoramientos jurídicos a la población.	(Asesorías jurídicas otorgadas a la población/Asesorías jurídicas programadas)*100	Semestral Gestión Eficiencia	Bitácoras de asistencia jurídicas brindada a la población.	La ciudadanía requiere de servicios de asesoramiento jurídico y acude con la autoridad municipal.
2. Verificaciones realizadas del cabal cumplimiento del orden jurídico.	Porcentaje en la verificación del cabal cumplimiento del orden jurídico.	(Inspecciones realizadas al cumplimiento del marco normativo municipal/Inspecciones programadas al cumplimiento del marco normativo municipal)*100	Semestral Gestión Eficiencia	Reporte de los resultados de la verificación del cumplimiento del marco jurídico, normativo y procedimental.	La ciudadanía requiere de autoridades competentes que actúen en el cabal cumplimiento del orden jurídico.
3. Índice de cohecho disminuido	Porcentaje de disminución del cohecho.	(Cohechos atendidos/cohechos denunciados)*100	Semestral Gestión Eficiencia	Denuncias de cohecho en el ministerio público.	La ciudanía requiere de la intervención jurídica de la autoridad municipal en situaciones de cohecho.
Actividades					
1.1 asistencia jurídica otorgada a la población fundamentada y motivada.	Porcentaje en la asistencia jurídica fundamentada y motivada brindada a la población.	(Asistencia jurídica fundamentada y motivada brindada a la población/Asistencia jurídica fundamentada y motivada programada a brindar a la población)*100	Trimestral Gestión Eficiencia	Bitácoras de asistencia jurídicas brindada a la población.	La población demanda asistencia jurídica documentada cabalmente para el finiquito de sus asuntos legales.
1.2 Desarrollo conforme a derecho de los acompañamientos jurídicos a la población.	Porcentaje en los acompañamientos jurídicos a la población.	(Acompañamientos jurídicos a la población realizados/Acompañamientos jurídicos a la población solicitados)* 100	Trimestral Gestión Eficiencia	Expedientes de acompañamiento jurídico a la población.	La población requiere de la autoridad municipal el servicio de acompañamiento jurídico.
2.1 Capacitar a los servidores públicos dentro del marco de la legislación aplicable para evitar prácticas indebidas en el ejercicio del servicio público.	Porcentaje de la capacitación dentro del marco de la legislación aplicable para evitar prácticas indebidas en el ejercicio del servicio público.	(Eventos de capacitación realizados para evitar prácticas indebidas en el ejercicio del servicio público/Eventos de capacitación programados para evitar prácticas indebidas en el ejercicio del servicio público)*100	Trimestral Gestión Eficiencia	Listas de asistencia a los cursos de capacitación.	La población exige autoridades actualizadas y competentes para la prestación de servicios de asesoramiento y acompañamiento jurídico.
2.2 Desarrollo de dinámicas de sensibilización a los servidores públicos sobre las causas del incumplimiento de normas jurídicas.	Porcentaje de las dinámicas de sensibilización a los servidores públicos sobre las causas del incumplimiento de normas jurídicas.	(Dinámicas de sensibilización impartidas a los servidores públicos sobre las causas del incumplimiento de normas jurídicas/Dinámicas de sensibilización programadas a los servidores públicos sobre las causas del incumplimiento de normas jurídicas)*100	Trimestral Gestión Eficiencia	Listas de asistencia a las dinámicas de sensibilización.	Autoridades de otros órdenes de gobierno colaboran con la autoridad municipal en actividades de sensibilización sobre las causas por incumplimiento a las normas jurídicas.
3.1 Promoción de la disminución de las quejas ante la comisión de hechos indebidos por parte de los servidos públicos.	Porcentaje de las quejas ante la comisión de hechos indebidos por parte de los servidos públicos.	(Quejas recibidas ante la comisión de hechos indebidos por parte de los servidores públicos/Quejas estimadas a recibir ante la comisión de hechos indebidos por parte de los servidos públicos)*100	Trimestral Gestión Eficiencia	Reportes de las quejas ante la comisión de hechos indebidos por parte de los servidos públicos.	La ciudanía requiere de un espacio administrativo que le permita levantar quejas ante servidores públicos que cometieron hechos indebidos.

MUNICIPIO DE TENANCINGO

PbRM-01e MATRIZ DE INDICADORES PARA RESULTADOS 2019, POR PROGRAMA PRESUPUESTARIO Y DEPENDENCIA GENERAL

Programa presupuestario: 01080101 Protección jurídica de las personas y sus bienes

Objetivo del programa presupuestario: Conjunto de acciones para el fortalecimiento de la seguridad pública municipal, edificando una alianza entre los distintos órdenes de gobierno y la población, a fin de consolidar una cultura de legalidad que impacte en la prevención del delito.

Dependencia General: M00 CONSEJERIA JURIDICA

Pilar temático o Eje transversal: Pilar 4: Seguridad

Tema de desarrollo: Seguridad con visión ciudadana

Objetivo o resumen narrativo	Indicadores			Medios de Verificación	Supuestos
	Nombre	Fórmula	Frecuencia y Tipo		
3.2 Incremento en la supervisión y el desempeño del servicio público de los servidores públicos.	Porcentaje en la supervisión en el desempeño del servicio público de los servidores públicos.	(Exámenes de desempeño de funciones efectuados a los servidores públicos/Exámenes de desempeño de funciones programados)*100	Trimestral Gestión Eficiencia	Reportes de las quejas ante la comisión de hechos indebidos por parte de los servidos públicos.	La contraloría del poder legislativo intercede de manera puntual en el seguimiento al actuar de las autoridades municipales.

ELABORÓ

Lic. Rolando Moreno Esquivel

REVISÓ

L. C. P. y A. P. Jorge Sabino Mejía Rive

MUNICIPIO DE TENANCINGO

PbRM-01e MATRIZ DE INDICADORES PARA RESULTADOS 2019, POR PROGRAMA PRESUPUESTARIO Y DEPENDENCIA GENERAL

Programa presupuestario: 01080102 Modernización del catastro mexiquense

Objetivo del programa presupuestario: Engloba las acciones que se llevan a cabo en los procesos de registro de bienes inmuebles en el Estado de México, así como determinar extensión geográfica y valor catastral por demarcación que definan la imposición fiscal.

Dependencia General: L00 TESORERIA

Pilar temático o Eje transversal: Eje transversal II: Gobierno Moderno, Capaz y Responsable

Tema de desarrollo: Finanzas públicas sanas .

Objetivo o resumen narrativo	Indicadores			Medios de Verificación	Supuestos
	Nombre	Fórmula	Frecuencia y Tipo		
Fin					
Contribuir a incrementar el padrón catastral mediante acciones de regularización y actualización.	Tasa de variación en el número de predios registrados en el padrón	((Predios registrados en el padrón catastral en el año actual/ Predios registrados en el padrón catastral en el año anterior)-1)*100	Anual Estratégico Eficiencia	Comparativo de los padrones catastrales de los dos últimos años	N/A
Proposito					
Los predios regularizados se registran en el padrón catastral.	Tasa de variación en el número de predios regularizados	((Predios regularizados en el año actual/Predios regularizados en el año anterior)-1)*100	Anual Estratégico Eficiencia	Comparación de los predios inscritos en el padrón catastral mexiquense.	La población coadyuva con la autoridad municipal en la regularización de sus predios.
Componentes					
1. Servicios catastrales solicitados por la población.	Porcentaje en los servicios catastrales solicitados por la población.	(Servicios catastrales solicitados por la población/Servicios catastrales atendidos a la población)*100	Semestral Gestión Eficiencia	Registro de los servicios catastrales solicitados.	La población requiere de la autoridad municipal la prestación de servicios catastrales.
2. Levantamientos topográficos catastrales de inmuebles realizados.	Porcentaje en los levantamientos topográficos catastrales de inmuebles.	(Levantamientos topográficos realizados para la actualización catastral de inmuebles/Levantamientos topográficos programados para la actualización catastral de inmuebles)*100	Semestral Gestión Eficiencia	Resultados comparativos del levantamiento topográfico levantado en campo.	Autoridades de otros órdenes de gobierno colaboran con la autoridad municipal en efectuar levantamientos topográficos.
Actividades					
1.1 Recepción de las solicitudes de trámite catastral presentadas por la ciudadanía.	Porcentaje en la recepción de las solicitudes de trámite catastral.	(Solicitudes de trámite catastral recibidas/Solicitudes de trámite catastral programadas)*100	Trimestral Gestión Eficiencia	Registro de solicitudes catastrales.	La ciudadanía responde favorablemente en la prestación de servicios catastrales.
1.2 Atención a las solicitudes de trámite catastral presentadas por la ciudadanía.	Porcentaje en la atención de las solicitudes de trámite catastral.	(Solicitudes de trámite catastral atendidas/Solicitudes de trámite catastral en proceso)*100	Trimestral Gestión Eficiencia	Registro de solicitudes catastrales.	La ciudadanía responde favorablemente en la prestación de servicios catastrales.
2.1 Programación para la realización de las diligencias de inspección y medición física de los predios.	Porcentaje en la programación para la realización de diligencias de inspección y medición de inmuebles.	(Diligencias de inspección y medición de inmuebles realizadas/Diligencias de inspección y medición de inmuebles programadas)*100	Trimestral Gestión Eficiencia	Sistemas de control programático de diligencias catastrales.	La población colabora con la autoridad municipal en las labores de inspección y medición física de los predios.
2.2 Notificación para la realización de diligencias para la inspección y medición física de los predios.	Porcentaje en la notificación para la realización de diligencias de inspección y medición de inmuebles.	(Notificaciones entregadas para la realización de diligencias de inspección y medición de inmuebles/Notificaciones generadas para la realización de diligencias de inspección y medición de inmuebles)*100	Trimestral Gestión Eficiencia	Sistemas de control programático para la notificación de diligencias catastrales.	La población colabora con la autoridad municipal recibiendo las notificaciones de diligencias.
2.3 Levantamiento de planos topográficos en campo.	Porcentaje en los planos topográficos levantados en campo.	(Levantamientos de planos topográficos en campo efectuados/Levantamientos de Planos topográficos en campo programados)*100	Trimestral Gestión Eficiencia	Comparativo de los resultados del levantamiento topográfico catastral de inmuebles, de los dos últimos años.	Autoridades de otros órdenes de gobierno colaboran con la autoridad municipal en el levantamiento planos topográficos.

ELABORÓ

M. en H. P. Irma González Becerra

REVISÓ

L. C. P. y A. P. Jorge Sabino Mejía Rive

MUNICIPIO DE TENANCINGO

PbRM-01e MATRIZ DE INDICADORES PARA RESULTADOS 2019, POR PROGRAMA PRESUPUESTARIO Y DEPENDENCIA GENERAL

Programa presupuestario: 01080301 Comunicación pública y fortalecimiento informativo

Objetivo del programa presupuestario: Difundir los valores y principios de gobierno, promoviendo la cultura de la información transparente y corresponsable entre gobierno, medios y sectores sociales, con pleno respeto a la libertad de expresión y mantener informada a la sociedad sobre las acciones gubernamentales, convocando su participación en asuntos de interés público.

Dependencia General: A01 Comunicación Social

Pilar temático o Eje transversal: Eje transversal II: Gobierno Moderno, Capaz y Responsable

Tema de desarrollo: Comunicación y diálogo con la ciudadanía como elemento clave de gobernabilidad .

Objetivo o resumen narrativo	Indicadores			Medios de Verificación	Supuestos
	Nombre	Fórmula	Frecuencia y Tipo		
Fin					
Contribuir a la difusión de la información gubernamental en los medios de comunicación y sectores sociales, mediante la difusión de las acciones de gobierno.	Tasa de variación en las acciones de difusión de información gubernamental en los medios de comunicación	((Acciones de difusión de información gubernamental en los medios de comunicación realizados en el año actual/Acciones de difusión de la información gubernamental en los medios de comunicación efectuados en el año anterior)-1)*100	Anual Estratégico Eficiencia	Sistemas de control de la información publicada en los medios de comunicación.	N/A
Proposito					
La comunicación pública y fortalecimiento informativo a los habitantes del municipio se realiza por los canales convencionales de información gubernamental.	Tasa de variación en los eventos para fortalecer la comunicación e información pública.	((Eventos para fortalecer la comunicación e información pública dirigida a los habitantes del municipio realizados en el año actual/Eventos para fortalecer la comunicación e información pública dirigida a los habitantes del municipio realizados en el año anterior)-1)*100	Anual Estratégico Eficiencia	Comparativo de los soportes informativos de comunicación pública.	La población requiere tener información oportuna del actuar de sus autoridades locales.
Componentes					
1. Planes y programas de acción gubernamental para instancias de gobierno y la sociedad difundidos.	Porcentaje de divulgación de planes y programas de acción gubernamental para instancias de gobierno y la sociedad.	(Planes y programas de acción gubernamental divulgados/Total de planes de acción gubernamental que maneja la administración municipal)*100	Semestral Gestión Eficiencia	Acuses de recibo de los planes y programas de acción gubernamental difundidos.	La ciudadanía espera conocer los planes y programas que aplicara la autoridad municipal.
2. Los resultados de los planes y programas de acción gubernamental para instancias de gobierno y la sociedad difundidos.	Porcentaje en los resultados de los planes y programas de acción gubernamental para instancias de gobierno y la sociedad.	(Resultados de la evaluación de los planes y programas de acción gubernamental por parte de sociedad organizada/Resultados esperados en la evaluación de los planes y programas de acción gubernamental por parte de la sociedad organizada)*100	Semestral Gestión Eficiencia	Resultados comparativos pormenorizados de los planes y programas de acción gubernamental para instancias de gobierno de los dos últimos años.	La ciudadanía requiere informes sobre los resultados de los planes y programas implementados por la autoridad local.
Actividades					
1.1 Difusión del Plan de Desarrollo Municipal, a los sistemas de gobierno y la sociedad.	Porcentaje en la difusión del Plan de Desarrollo Municipal.	(Eventos celebrados para la difusión del cumplimiento del Plan de Desarrollo Municipal/Eventos programados para la difusión del cumplimiento del Plan de Desarrollo Municipal)*100	Trimestral Gestión Eficiencia	Acuses de recibo de los Planes de Desarrollo Municipal.	La población requiere de informes sobre el plan de desarrollo municipal.
1.2 Difusión del Informe de Gobierno, a los sistemas de gobierno y la sociedad.	Porcentaje en la difusión del Informe de Gobierno.	(Asistentes registrados en los eventos de difusión para dar a conocer el Informe de Gobierno/Asistencia esperada a recibir en los eventos de difusión para dar a conocer el Informe de Gobierno)*100	Trimestral Gestión Eficiencia	Acuses de recibo de los Informes de Gobierno.	La población responde favorablemente ante los actos de difusión e informe del actuar de la autoridad local.
2.1 Distribución de los boletines informativos, con las acciones de gobierno.	Porcentaje en el cumplimiento de la distribución de boletines informativos.	(Boletines informativos difundidos/boletines informativos programados para difusión)*100	Trimestral Gestión Eficiencia	Acuses de recibo de los boletines informativos.	La ciudadanía busca información impresa sobre las acciones de gobiernos.
2.2 Difusión de spots informativos, en los medios audiovisuales de comunicación masiva.	Porcentaje en la difusión de spots informativos.	(Spots informativos difundidos/Spots informativos para difusión programados)*100	Trimestral Gestión Eficiencia	Acuses de recibo de los spots informativos.	La ciudadanía busca información audiovisual sobre las acciones de gobiernos.
2.3 Los trámites y servicios digitales a la ciudadanía están contenidos en la plataforma WEB.	Porcentaje en los trámites y servicios digitales a la ciudadanía.	(Trámites y servicios digitales a la ciudadanía realizados/Trámites y servicios digitales a la ciudadanía programados)*100	Trimestral Gestión Eficiencia	Registros comparativos entre plataformas.	La ciudanía requiere de un acercamiento a los trámites y servicios del ayuntamiento vía virtual.

MUNICIPIO DE TENANCINGO

PbRM-01e MATRIZ DE INDICADORES PARA RESULTADOS 2019, POR PROGRAMA PRESUPUESTARIO Y DEPENDENCIA GENERAL

Programa presupuestario: 01080301 Comunicación pública y fortalecimiento informativo

Objetivo del programa presupuestario: Difundir los valores y principios de gobierno, promoviendo la cultura de la información transparente y corresponsable entre gobierno, medios y sectores sociales, con pleno respeto a la libertad de expresión y mantener informada a la sociedad sobre las acciones gubernamentales, convocando su participación en asuntos de interés público.

Dependencia General: A01 Comunicación Social

Pilar temático o Eje transversal: Eje transversal II: Gobierno Moderno, Capaz y Responsable

Tema de desarrollo: Comunicación y diálogo con la ciudadanía como elemento clave de gobernabilidad .

Objetivo o resumen narrativo	Indicadores			Medios de Verificación	Supuestos
	Nombre	Fórmula	Frecuencia y Tipo		
2.4 Elaboración de diseños gráficos, con objetivos específicos de difusión.	Porcentaje en la elaboración de diseños gráficos, con objetivos específicos de difusión.	(Diseños gráficos realizados/Diseños gráficos programados)*100	Trimestral Gestión Eficiencia	Registros de diseños gráficos elaborados.	La ciudanía requiere de medios de información con impacto visual.
2.5 Realización de conferencias de prensa en los diferentes medios de comunicación impresos y electrónicos.	Porcentaje en las conferencias de prensa en los diferentes medios de comunicación impresos y electrónicos.	(Conferencias de prensa realizadas/Conferencias de prensa programadas)*100	Trimestral Gestión Eficiencia	Soportes documentales y videos.	La ciudadanía responde favorablemente ante actos divulgatorios con los medios de información.

ELABORÓ

Biólogo Gregorio Daniel Acosta Cruz

REVISÓ

L. C. P. y A. P. Jorge Sabino Mejía Rive

MUNICIPIO DE TENANCINGO

PbRM-01e MATRIZ DE INDICADORES PARA RESULTADOS 2019, POR PROGRAMA PRESUPUESTARIO Y DEPENDENCIA GENERAL

Programa presupuestario: 01080401 Transparencia

Objetivo del programa presupuestario: Se refiere a la obligación que tiene el sector público en el ejercicio de sus atribuciones para generar un ambiente de confianza, seguridad y franqueza, de tal forma que se tenga informada a la ciudadanía sobre las responsabilidades, procedimientos, reglas, normas y demás información que se genera en el sector, en un marco de abierta participación social y escrutinio público; así como garantizar la protección de sus datos personales en posesión de los sujetos obligados.

Dependencia General: S00 UNIDAD DE INFORMACIÓN, PLANEACIÓN, PROGRAMACIÓN Y EVALUACIÓN

Pilar temático o Eje transversal: Eje transversal II: Gobierno Moderno, Capaz y Responsable

Tema de desarrollo: Transparencia y rendición de cuentas

Objetivo o resumen narrativo	Indicadores			Medios de Verificación	Supuestos
	Nombre	Fórmula	Frecuencia y Tipo		
Fin					
Contribuir a garantizar la trasparencia y el derecho al acceso a la información publica a través de la atención de las solicitudes de información realizadas al Municipio.	Tasa de variación de las solicitudes de transparencia.	((Solicitudes de transparencia presentadas en el año actual/Solicitudes de transparencia presentadas en año anterior)-1) *100	Anual Estratégico Eficiencia	Registros Administrativos	N/A
Proposito					
La ciudadanía tiene acceso a la información pública de oficio de todas las áreas que conforman al Ayuntamiento.	Porcentaje de atención a las solicitudes de transparencia y acceso a la información.	(Total de solicitudes atendidas/ Total de solicitudes presentadas) *100	Anual Estratégico Eficiencia	Registros Administrativos.	La ciudadanía solicita información del quehacer municipal.
Componentes					
1. Actualización de las fracciones comunes y específicas por parte de los servidores públicos habilitados SPH .	Porcentaje de cumplimiento de fracciones de la ley de Transparencia y Acceso a la información.	(Total de fracciones actualizadas y publicadas/Total de fracciones señaladas en la Ley de Transparencia y Acceso a la información) *100	Semestral Estratégico Eficiencia	Registros administrativos	La sociedad exige el acceso a la información pública.
Actividades					
1.1 Capacitación a Servidores Públicos en Materia de transparencia, Acceso a la información Pública y Protección de Datos Personales.	Porcentaje de personal capacitado en materia de trasparencia y acceso a la información pública y protección de datos personales.	(Número de personas capacitadas/ Número de personas programadas a ser capacitadas) *100	Semestral Gestión Eficiencia	Registros Administrativos	La ciudadanía, así como el personal que labora en las dependencias del Ayuntamiento, asistente a las capacitaciones, con el propósito de fomentar la trasparencia y la rendición de cuentas.
1.2 Seguimiento y evaluación del cumplimiento a las obligaciones de los SPH.	Porcentaje de seguimiento a los SPH en cumplimiento de sus obligaciones.	(Total de SPH que cumplen con sus obligaciones en materia de Transparencia y Acceso a la Información Publica y Protección de Datos Personales/ total de SPH para el cumplimiento de sus obligaciones en transparencia, el acceso a la información pública y la protección de los datos personales) *100	Mensual Gestión Eficiencia	Registros Administrativos	Los ciudadanos exigen que los SPH cumplan con sus obligaciones.

ELABORÓ

C. Roberto Pantoja Bergara

REVISÓ

L. C. P. y A. P. Jorge Sabino Mejía Rive

MUNICIPIO DE TENANCINGO

PbRM-01e MATRIZ DE INDICADORES PARA RESULTADOS 2019, POR PROGRAMA PRESUPUESTARIO Y DEPENDENCIA GENERAL

Programa presupuestario: 01080501 Gobierno electrónico

Objetivo del programa presupuestario: Engloba todas las actividades o servicios que las administraciones municipales otorgan a la población a través de tecnologías de información, mejorando la eficiencia y eficacia en los procesos facilitando la operación y distribución de información que se brinda a la población.

Dependencia General: E01 Planeación

Pilar temático o Eje transversal: Eje transversal III: Tecnología y Coordinación para el Buen Gobierno

Tema de desarrollo: Municipio moderno en tecnologías de información y comunicaciones

Objetivo o resumen narrativo	Indicadores			Medios de Verificación	Supuestos
	Nombre	Fórmula	Frecuencia y Tipo		
Fin					
Contribuir a eficientar la gestión y administración gubernamental a través de la actualización de TIC s que contribuyan al impulso de un gobierno electrónico.	Tasa de variación en el número de TIC ´s adquiridas.	((TICs adquiridas en el año actual/ TICs adquiridas el año anterior)-1)*100	Anual Estratégico Eficiencia	Bases de Licitación. Registros de inventarios actualizados.	N/A
Proposito					
Los servidores públicos municipales cuentan TICs que mejoran la operación y distribución de la información brindada a la ciudadanía y la prestación de servicios públicos electrónicos.	Porcentaje de avance en la prestación de Servicios Electrónicos	(Total de trámites municipales en línea/Total de trámites municipales por subir a la web)*100	Anual Estratégico Eficiencia	Vigencia del dominio electrónico Funcionamiento de la herramienta vía remota	El servidor informático donde es alojado el sitio mantiene la trasferencia de datos los 365 día del año
Componentes					
1. Procedimientos simplificados para la prestación de servicios electrónicos instaurados.	Porcentaje de avance en la mejora procedimental	(Total de procedimientos simplificados enfocados a la prestación de servicios electrónicos/Total de procedimientos identificados de prestación de servicios electrónicos)*100	Semestral Gestión Eficiencia	Manual interno de procedimientos.	La mejora regulatoria llevada a cabo se efectúa conforme a los programas de trabajo planteados.
2. Documentos emitidos vía electrónica con certeza jurídica y validez oficial.	Porcentaje de avance en la digitalización documental.	(Avance por unidad administrativa en la digitalización documental/Avance programado en digitalización documental por unidad administrativa)*100	Trimestral Gestión Eficiencia	Verificación física en base datos. Reporte de la base de datos	Los registros administrativos están en buen estado. Se cuenta con el hardware y software necesarios para la actividad de digitalización
3. Campañas de actualización y capacitación impartidas a servidores públicos sobre e-gobierno.	Porcentaje de cursos de capacitación sobre e-gobierno.	(Cursos impartidos/Cursos programados)*100	Trimestral Gestión Eficiencia	Lista de asistencias de cursos sobre e-gobierno realizados.	Se cuenta con equipos de cómputo funcional y actualizado para la impartición de los cursos.
Actividades					
1.1 Elaboración de un catálogo de trámites y servicios por unidad administrativa municipal.	Porcentaje de avance en la integración de la Catalogación de tramitología.	(Trámites incorporados al programa de e-gobierno/Total de tramites seleccionados para el programa e-gobierno)*100	Mensual Gestión Eficiencia	Listado por unidad administrativa Reporte de avance	Las unidades administrativas municipales cumplen en tiempo y en forma con la programación acordada.
1.2 Readecuación del procedimiento presencial hacia procedimientos remotos.	Porcentaje de Avance en la Readecuación procedimental.	(Procedimientos adecuados/Procedimientos programados)*100	Mensual Gestión Eficiencia	Manual de procedimientos Procedimiento modificado	Las unidades administrativas municipales cumplen en tiempo y en forma con la programación acordada.
1.3 Elaboración del vínculo habilitado para servicios electrónicos en el sitio web municipal.	Porcentaje de avance en la Programación Informática.	(Meses de avance en programación/Total de meses previstos para programar)*100	Mensual Gestión Eficiencia	Disco con el avance del lenguaje de programación.	El área Informática municipal o la empresa contratada para la programación cumple con el programa acordado.
1.4 Establecimiento de convenios con otros órdenes de gobierno e instituciones financieras para el establecimiento de recepción de pagos de los trámites electrónicos	Porcentaje de convenios para la recepción de pagos electrónicos	(Convenios firmados para la recepción de pagos electrónicos/Convenios gestionados para la recepción de pagos electrónicos)*100	Mensual Gestión Eficiencia	Documentación generada para el establecimiento del convenio.	Las autoridades municipales suscriben convenios para el establecimiento de recepción de pagos en forma electrónica.
2.1 Elaboración de un sistema de digitalización.	Porcentaje de avance en la Programación Informática	(Meses de avance en programación/Total de meses previstos para programar)*100	Mensual Gestión Eficiencia	Disco con el avance en el cronograma de programación.	El área de Informática o la empresa contratada para la programación cumple con el programa acordado.
2.2 Digitalización de documentación oficial por unidad administrativa	Porcentaje de avance en la Digitalización acordada	(Total de documentos digitalizados/Documentación programada para digitalizar)*100	Mensual Gestión Eficiencia	Reporte emitido por las bases de datos.	Las unidades administrativas municipales cumplen en tiempo y en forma con la programación acordada.

MUNICIPIO DE TENANCINGO

PbRM-01e MATRIZ DE INDICADORES PARA RESULTADOS 2019, POR PROGRAMA PRESUPUESTARIO Y DEPENDENCIA GENERAL

Programa presupuestario: 01080501 Gobierno electrónico

Objetivo del programa presupuestario: Engloba todas las actividades o servicios que las administraciones municipales otorgan a la población a través de tecnologías de información, mejorando la eficiencia y eficacia en los procesos facilitando la operación y distribución de información que se brinda a la población.

Dependencia General: E01 Planeación

Pilar temático o Eje transversal: Eje transversal III: Tecnología y Coordinación para el Buen Gobierno

Tema de desarrollo: Municipio moderno en tecnologías de información y comunicaciones

Objetivo o resumen narrativo	Indicadores			Medios de Verificación	Supuestos
	Nombre	Fórmula	Frecuencia y Tipo		
3.1 Elaboración de un programa de capacitación a los servidores públicos municipales sobre e-gobierno.	Porcentaje en el cumplimiento del Programa de capacitación	(Cursos impartidos/Cursos programados)*100	Mensual Gestión Eficiencia	Calendarización del programa de capacitación	Expertos en la materia de e-gobierno acceden a la impartición de los cursos programados.
3.2 Impartición de capacitación sobre TICs a los servidores públicos	Porcentaje de Servidores capacitados.	(Servidores públicos capacitados/Servidores públicos programados para ser capacitados)*100	Mensual Gestión Eficiencia	Listas de asistencias	Los servidores públicos muestran disponibilidad en la impartición de cursos.

ELABORÓ

C. Víctor Hugo Gutiérrez García

REVISÓ

L. C. P. y A. P. Jorge Sabino Mejía Rive

MUNICIPIO DE TENANCINGO

PbRM-01e MATRIZ DE INDICADORES PARA RESULTADOS 2019, POR PROGRAMA PRESUPUESTARIO Y DEPENDENCIA GENERAL

Programa presupuestario: 02010101 Gestión integral de residuos sólidos

Objetivo del programa presupuestario: Conjunto articulado e interrelacionado de acciones, para el manejo integral de residuos sólidos, desde su generación hasta la disposición final, a fin de lograr beneficios ambientales, la optimización económica de su manejo y la aceptación social para la separación de los mismos, proporcionando una mejor calidad de vida de la población.

Dependencia General: G00 ECOLOGÍA

Pilar temático o Eje transversal: Pilar 3: Territorial

Tema de desarrollo: Acción por el clima

Objetivo o resumen narrativo	Indicadores			Medios de Verificación	Supuestos
	Nombre	Fórmula	Frecuencia y Tipo		
Fin					
Contribuir a la difusión del cumplimiento de las políticas públicas ambientales mediante el control de los residuos sólidos.	Tasa de variación en el cumplimiento de la difusión de las políticas públicas ambientales.	((Difusión del cumplimiento de las políticas públicas ambientales del año actual/difusión del cumplimiento de las políticas públicas ambientales del año anterior)-1)*100	Anual Estratégico Eficiencia	Boletines, trípticos, campañas, videos y demás medios audiovisuales.	N/A
Proposito					
La población municipal es beneficiada con la mejora de su entorno y medio ambiente con el servicio de recolección permanente de los desechos sólidos.	Tasa de variación de la población beneficiada con el servicio de recolección de desechos sólidos.	((Población beneficiada con el servicio de recolección de desechos sólidos en el año actual/Población beneficiada con el servicio de recolección de desechos sólidos en el año anterior)-1)*100	Anual Estratégico Eficiencia	Población por comunidad o colonia. INEGI Viviendas por comunidad o colonia. INEGI	La población requiere que la autoridad municipal mejore el medio ambiente local.
Componentes					
1. Programación de la recolección de residuos sólidos urbanos realizada.	Porcentaje de las faenas para recolección	(Faenas para la recolección de residuos sólidos urbanos realizadas/Faenas programadas para la recolección de residuos sólidos urbanos)*100	Semestral Gestión Eficiencia	Programas para la recolección de residuos sólidos urbanos.	La ciudadanía apoya a la autoridad municipal en las faenas de recolección de residuos sólidos.
2. Transferencia de residuos sólidos urbanos realizada.	Porcentaje en la transferencia de residuos sólidos urbanos.	(Kilogramos de desechos sólidos urbanos trasladados al tiradero municipal/Kilogramos estimados a trasladar al tiradero municipal)*100	Semestral Gestión Eficiencia	Boletas de control de la transferencia de residuos sólidos urbanos.	La ciudadanía colabora con la autoridad municipal disminuyendo la generación de residuos sólidos.
3. Barridos de espacios públicos realizados.	Porcentaje en los barridos de espacios públicos	(Espacios públicos que reciben el servicio de limpia a través de barridos/Espacios públicos que requieren el servicio de limpia a través de barridos)*100	Semestral Gestión Eficiencia	Programas para el barrido de espacios públicos.	Los ciudadanos exigen espacios públicos limpios y libres de residuos sólidos.
4. Gestión de recursos para la renovación del equipo de recolección de desechos sólidos urbanos realizada.	Porcentaje en la gestión de recursos para la renovación del equipo de recolección de desechos sólidos urbanos municipales.	(Equipo de recolección de desechos sólidos urbanos municipales renovado/Total de equipo de recolección de desechos sólidos urbanos municipales)*100	Semestral Gestión Eficiencia	Solicitud de recursos para la renovación del equipo de recolección de residuos sólidos.	Las necesidades de la población en materia de recolección de servicios solidos invitan a la autoridad municipal a gestionar recursos que puedan cubrir la demanda social.
Actividades					
1.1 Mapeo de las rutas de recolección de residuos sólidos urbanos municipales.	Porcentaje en las rutas de recolección de desechos sólidos urbanos municipales.	(Número de rutas de recolección de desechos sólidos realizadas/Números de rutas de recolección de desechos sólidos trazadas)*100	Mensual Gestión Eficiencia	Mapas de las rutas de recolección de residuos sólidos.	La ciudanía exige ampliación de la cobertura del servicio de recolección de residuos sólidos.
1.2 Recolección de desechos sólidos urbanos municipales.	Promedio Per cápita de desechos sólidos generados.	(Kilogramos de residuos sólidos recolectados/total de la población atendida por el servicio de recolección)	Mensual Gestión Eficiencia	Boletas de control de entradas de los residuos sólidos urbanos a los sitios de disposición final.	La población colabora de forma ordenada con la autoridad municipal en la recolección de desechos sólidos.
2.1 Recepción de los residuos sólidos urbanos municipales.	Porcentaje en la recepción de los residuos sólidos urbanos municipales.	(Kilogramos de residuos sólidos urbanos municipales recibidos/kilogramos de residuos sólidos urbanos municipales estimados)*100	Mensual Gestión Eficiencia	Boletas de control de entradas de los residuos sólidos urbanos a los sitios de disposición final.	La ciudadanía exige que la autoridad local cuente con un espacio de disposición de desechos sólidos.
2.2 Recuperación de los residuos sólidos urbanos municipales para reciclaje.	Porcentaje en la recuperación de los residuos sólidos urbanos municipales para reciclaje.	(Kilogramos de residuos sólidos para reciclaje recibidos/Kilogramos de residuos sólidos para reciclaje programados)*100	Mensual Gestión Eficiencia	Volúmenes documentados de los residuos sólidos municipales recuperados para reciclaje.	La ciudanía exige que la autoridad local cuente con un espacio de disposicion de residuos sólidos aptos para reciclaje

MUNICIPIO DE TENANCINGO

PbRM-01e MATRIZ DE INDICADORES PARA RESULTADOS 2019, POR PROGRAMA PRESUPUESTARIO Y DEPENDENCIA GENERAL

Programa presupuestario: 02010101 Gestión integral de residuos sólidos

Objetivo del programa presupuestario: Conjunto articulado e interrelacionado de acciones, para el manejo integral de residuos sólidos, desde su generación hasta la disposición final, a fin de lograr beneficios ambientales, la optimización económica de su manejo y la aceptación social para la separación de los mismos, proporcionando una mejor calidad de vida de la población.

Dependencia General: G00 ECOLOGÍA

Pilar temático o Eje transversal: Pilar 3: Territorial

Tema de desarrollo: Acción por el clima

Objetivo o resumen narrativo	Indicadores			Medios de Verificación	Supuestos
	Nombre	Fórmula	Frecuencia y Tipo		
3.1 Barrido de los espacios públicos municipales.	Porcentaje en el barrido de los espacios públicos municipales.	(Barrido de los espacios públicos municipales realizados/Barrido de los espacios públicos municipales programados)*100	Mensual Gestión Eficiencia	Reportes de los volúmenes de basura en espacios públicos recolectada.	La ciudadanía requiere que la autoridad municipal cuente con un programa de barrido de espacios públicos.
3.2 Recolección de la basura levantada de los espacios públicos municipales.	Porcentaje en la recolección de la basura levantada de los espacios públicos municipales.	(Kilogramos de basura recolectada a través de barrido de los espacios públicos municipales/Total de espacios públicos municipales con el servicio de barrido asignado)*100.	Mensual Gestión Eficiencia	Reportes de los volúmenes de basura en espacios públicos recolectada.	La ciudadanía genera desechos sólidos a falta de equipamiento urbano.
3.3 Supervisión de la limpieza de los espacios públicos urbanos municipales barridos.	Porcentaje en la supervisión de la limpieza de los espacios públicos urbanos municipales barridos.	(Supervisión de la limpieza de los espacios públicos urbanos municipales barridos/Supervisión de la limpieza de los espacios públicos urbanos municipales programados para barrido)*100	Mensual Gestión Eficiencia	Reportes de los resultados de la supervisión en el barrido de los espacios públicos urbanos municipales.	La ciudanía requiere de autoridades que verifiquen los trabajos de limpia para asegurar el impacto deseado.
4.1 Mantenimiento del equipo de recolección de residuos sólidos urbanos municipales.	Porcentaje en el mantenimiento del equipo de recolección de residuos sólidos urbanos municipales.	(Mantenimiento del equipo de recolección de residuos sólidos urbanos municipales realizado/Mantenimiento del equipo de recolección de residuos sólidos urbanos municipales programado)*100	Mensual Gestión Eficiencia	Bitácoras del mantenimiento del equipo de recolección de residuos sólidos urbanos municipales.	La ciudanía exige vehículos en buen estado para la prestación del servicio de recolección de residuo sólido.
4.2 Adquisición de equipo de recolección de residuos sólidos urbanos municipales.	Porcentaje en la adquisición de equipo de recolección de residuos sólidos urbanos municipales.	(Equipo e instrumentos adquiridos para la recolección de residuos sólidos urbanos municipales/Equipo e instrumentos necesarios para la recolección de residuos sólidos urbanos municipales)*100	Mensual Gestión Eficiencia	Comparativo del equipo de recolección de residuos sólidos urbanos municipales de los dos últimos semestres.	La demanda del municipio implica contar con más equipo recolector y así satisfacer las demandas sociales.

ELABORÓ

Lic. Francisco Javier Sánchez Palermo

REVISÓ

L. C. P. y A. P. Jorge Sabino Mejía Rive

MUNICIPIO DE TENANCINGO

PbRM-01e MATRIZ DE INDICADORES PARA RESULTADOS 2019, POR PROGRAMA PRESUPUESTARIO Y DEPENDENCIA GENERAL

Programa presupuestario: 02010301 Manejo de aguas residuales, drenaje y alcantarillado

Objetivo del programa presupuestario: Considera el conjunto de procedimientos que se llevan a cabo para el tratamiento de aguas residuales y saneamiento de redes de drenaje y alcantarillado, manteniendo en condiciones adecuadas la infraestructura para proporcionar una mejor calidad de vida a la población.

Dependencia General: F00 DESARROLLO URBANO Y OBRAS PUBLICAS

Pilar temático o Eje transversal: Pilar 3: Territorial

Tema de desarrollo: Manejo sustentable y distribución del agua

Objetivo o resumen narrativo	Indicadores			Medios de Verificación	Supuestos
	Nombre	Fórmula	Frecuencia y Tipo		
Fin					
Contribuir al fomento de la cultura de descontaminación de las aguas residuales mediante la estricta aplicación de las normas de conservación en la materia.	Tasa de variación en el fomento a la cultura de descontaminación de las aguas residuales.	((Fomento de la cultura de descontaminación de las aguas residuales en el año actual/Fomento de la cultura de descontaminación de las aguas residuales en el año anterior)-1)*100	Anual Estratégico Eficiencia	Aplicación de apercibimientos, sanciones y medidas coercitivas a violadores de las normas aplicables en la materia.	N/A
Proposito					
Los niveles de contaminación de las aguas residuales del municipio se abaten con su tratamiento en efluentes y redes de drenaje y alcantarillado.	Tasa de variación en los resultados obtenidos de los estudios de laboratorio sobre los niveles aceptables de contaminación.	((Resultados de los estudios de laboratorio sobre los niveles aceptables de la contaminación de las aguas residuales en el año actual/resultados de los estudios de laboratorio sobre los niveles aceptables de la contaminación de las aguas residuales en el año anterior)-1)*100	Anual Estratégico Eficiencia	Resultados comparativos de los estudios de laboratorio sobre los niveles aceptables de la contaminación de las aguas residuales.	La ciudanía exige de estándares óptimos en la calidad del agua servida a asentamientos humanos.
Componentes					
1. Infraestructura para el tratamiento de aguas residuales construida.	Porcentaje en los niveles de Infraestructura para el tratamiento de aguas residuales.	(Infraestructura para el tratamiento de aguas residuales construida/Infraestructura para el tratamiento de aguas residuales programada)*100	Semestral Gestión Eficiencia	Plan de desarrollo municipal.	La demanda ciudadana para el servicio de agua invita a la autoridad local a contar con infraestructura de tratamiento de aguas residuales.
2. Aguas residuales tratadas para cumplir con los parámetros de contaminantes dispuestos en la NOM 102.	Porcentaje del nivel de aguas residuales tratadas.	(Metros cúbicos de aguas tratadas en el semestre actual/Metros cúbicos de aguas vertidas)*100	Semestral Gestión Eficiencia	Informe trimestral sobre los tratamientos de las aguas residuales.	La ciudadanía asume la confianza a la autoridad local en la calidad de tratamiento del agua.
3. Mantenimiento aplicado a la infraestructura para el tratamiento de aguas residuales para su eficaz funcionamiento.	Porcentaje en el mantenimiento de la infraestructura para el tratamiento de aguas residuales.	(Mantenimiento de la infraestructura para el tratamiento de aguas residuales realizado/Mantenimiento de la infraestructura para el tratamiento de aguas residuales programado)*100	Semestral Gestión Eficiencia	Informes sobre los trabajos de mantenimiento a la infraestructura para el tratamiento de las de las aguas residuales.	La calidad en el agua tratada implica el continuo mantenimiento a la infraestructura de tratamiento.
Actividades					
1.1 Diseño del proyecto para la construcción de la Infraestructura para el tratamiento de aguas residuales.	Porcentaje en el diseño del proyecto para la construcción de la Infraestructura para el tratamiento de aguas residuales.	(Diseño del proyecto para la construcción de la Infraestructura para el tratamiento de aguas residuales realizados/Diseño del proyecto para la construcción de la Infraestructura para el tratamiento de aguas residuales programados)*100	Trimestral Gestión Eficiencia	Informes anuales sobre el diseño de proyectos para construcción de la infraestructura para el tratamiento de las de las aguas residuales.	La normatividad responsabiliza a la autoridad local a contar con proyectos de infraestructura para el para el tratamiento de aguas residuales.
1.2 Elaboración del presupuesto para la construcción de la Infraestructura para el tratamiento de aguas residuales.	Porcentaje en la elaboración de los presupuestos para la construcción de la Infraestructura para el tratamiento de aguas residuales.	(Presupuestos para la construcción de la Infraestructura para el tratamiento de aguas residuales realizados/Presupuestos para la construcción de la Infraestructura para el tratamiento de aguas residuales programados)*100	Trimestral Gestión Eficiencia	Presupuestos comparativos entre los programados y realizados en el año de estudio para construcción de la infraestructura para el tratamiento de las de las aguas residuales.	La normatividad conduce al ayuntamiento a contar con suficiencia presupuestal para la construcción de infraestructura de tratamiento de aguas residuales.
1.3 Licitación de los proyectos para la construcción de la infraestructura para el tratamiento de aguas residuales.	Porcentaje en la licitación de los proyectos para la construcción de la Infraestructura para el tratamiento de aguas residuales.	(Licitación de los proyectos para la construcción de la Infraestructura para el tratamiento de aguas residuales realizados/Licitación de los proyectos para la construcción de la Infraestructura para el tratamiento de aguas residuales programados)*100	Trimestral Gestión Eficiencia	Comparativo de las licitaciones comparativas entre los programados y realizadas en el año de estudio para construcción de la infraestructura para el tratamiento de las de las aguas residuales.	La iniciativa privada muestra interés en participar con la autoridad local en los procesos de licitación.

MUNICIPIO DE TENANCINGO

PbRM-01e MATRIZ DE INDICADORES PARA RESULTADOS 2019, POR PROGRAMA PRESUPUESTARIO Y DEPENDENCIA GENERAL

Programa presupuestario: 02010301 Manejo de aguas residuales, drenaje y alcantarillado

Objetivo del programa presupuestario: Considera el conjunto de procedimientos que se llevan a cabo para el tratamiento de aguas residuales y saneamiento de redes de drenaje y alcantarillado, manteniendo en condiciones adecuadas la infraestructura para proporcionar una mejor calidad de vida a la población.

Dependencia General: F00 DESARROLLO URBANO Y OBRAS PUBLICAS

Pilar temático o Eje transversal: Pilar 3: Territorial

Tema de desarrollo: Manejo sustentable y distribución del agua

Objetivo o resumen narrativo	Indicadores			Medios de Verificación	Supuestos
	Nombre	Fórmula	Frecuencia y Tipo		
2.1 Recepción de los caudales de aguas domiciliarias, comerciales e industriales sin tratamiento.	Porcentaje en los caudales de aguas domiciliarias, comerciales e industriales sin tratamiento.	(Caudales de aguas domiciliares comerciales e industriales sin tratamiento/Total de caudales de aguas domiciliares comerciales e industriales recibidas)*100	Mensual Gestión Eficiencia	Comparativo de los niveles de caudales de aguas sin tratamiento recibidas en los dos últimos años.	La ciudanía confía en que la autoridad local cuenta con la infraestructura necesaria para recibir caudales de aguas domiciliarias, comerciales e industriales sin tratamiento.
2.2 Aplicación de químicos para el tratamiento de aguas residuales.	Porcentaje en la aplicación de químicos para el tratamiento de aguas residuales.	(Metros cúbicos de aguas residuales tratadas mediante la aplicación de químicos/Total de aguas residuales recibidas (mts3))*100	Mensual Gestión Eficiencia	Comparativo de los niveles de aplicación de químicos para el tratamiento de los caudales de aguas residuales recibidas en los dos últimos meses.	La ciudanía asume que la autoridad municipal sabe del manejo de químicos para el tratamiento de aguas residuales.
2.3 Descarga de aguas residuales tratadas en los efluentes municipales.	Porcentaje en la descarga de aguas residuales tratadas a los efluentes municipales.	(Descarga de aguas residuales tratadas a los efluentes municipales/Total de los efluentes municipales)*100	Mensual Gestión Eficiencia	Comparativo de los niveles de descarga de aguas residuales tratadas a los efluentes municipales en los dos últimos meses.	La ciudadanía requiere de una infraestructura de drenaje que garantice la descarga de aguas residuales en afluentes.
3.1 Inspección de la infraestructura para el tratamiento de aguas residuales.	Porcentaje en la Inspección de la infraestructura para el tratamiento de aguas residuales.	(Inspección de la infraestructura para el tratamiento de aguas residuales realizas/Inspección de la infraestructura para el tratamiento de aguas residuales programadas)*100	Trimestral Gestión Eficiencia	Reportes comparativos de los resultados de la inspección a la infraestructura para el tratamiento de aguas residuales del mes actual.	La normatividad en la matera responsabiliza a la autoridad municipal en la correcta inspección a la infraestructura de tratamiento.
3.2 Adquisición de los accesorios y refacciones para el mantenimiento de la infraestructura para el tratamiento de aguas residuales.	Porcentaje en la adquisición de los accesorios y refacciones para el mantenimiento de la infraestructura para el tratamiento de aguas residuales.	(Adquisición de los accesorios y refacciones para el mantenimiento de la infraestructura para el tratamiento de aguas residuales realizadas/Adquisición de los accesorios y refacciones para el mantenimiento de la infraestructura para el tratamiento de aguas residuales programada)*100	Trimestral Gestión Eficiencia	Reportes comparativos pormenorizados en la adquisición de accesorios y refacciones para el mantenimiento de la infraestructura para el tratamiento de aguas residuales.	El correcto funcionamiento de la infraestructura de tratamiento conduce a la autoridad local a la compra permanente y continua de refacciones y accesorios.
3.3 Mantenimiento de la infraestructura para el tratamiento de aguas residuales.	Porcentaje en el mantenimiento de la infraestructura para el tratamiento de aguas residuales.	(Mantenimiento de la infraestructura para el tratamiento de aguas residuales realizada/Mantenimiento de la infraestructura para el tratamiento de aguas residuales programada)*100	Trimestral Gestión Eficiencia	Reportes comparativos pormenorizados sobre el mantenimiento de la infraestructura para el tratamiento de aguas residuales.	La calidad del agua tratada suministrada a la ciudanía requiere del mantenimiento a la infraestructura correspondiente.

ELABORÓ

Arq. Arturo Garduño Lopez

REVISÓ

L. C. P. y A. P. Jorge Sabino Mejía Rive

MUNICIPIO DE TENANCINGO

PbRM-01e MATRIZ DE INDICADORES PARA RESULTADOS 2019, POR PROGRAMA PRESUPUESTARIO Y DEPENDENCIA GENERAL

Programa presupuestario: 02010401 Protección al ambiente

Objetivo del programa presupuestario: Considera acciones relacionadas con la protección, conservación y restauración del equilibrio ambiental, la mitigación de los contaminantes atmosféricos para mejorar la calidad del aire, así como la gestión integral de los residuos sólidos, el fomento de la participación ciudadana y la promoción de la educación ambiental en todos los sectores de la sociedad, orientadas a promover el desarrollo sustentable en el municipio y el combate al cambio climático en el Estado de México.

Dependencia General: G00 ECOLOGÍA

Pilar temático o Eje transversal: Pilar 3: Territorial

Tema de desarrollo: Vida de los ecosistemas terrestres

Objetivo o resumen narrativo	Indicadores			Medios de Verificación	Supuestos
	Nombre	Fórmula	Frecuencia y Tipo		
Fin					
Contribuir a la preservación del medio ambiente mediante la inspección, vigilancia y monitoreo de los recursos naturales del municipio.	Tasa de variación de recursos ambientales censados.	((Recursos ambientales censados en el año actual/Recursos ambientales censados el año anterior)-1)*100	Anual Estratégico Eficiencia	Registros administrativos	N/A
Proposito					
La población municipal asegura la protección de los recursos naturales.	Porcentaje de la Población Beneficiada	(Población municipal beneficiada con la protección de áreas naturales/Población total del municipio)*100	Anual Estratégico Eficiencia	Registros administrativos	La población participa con la autoridad municipal en las tareas de protección al ambiente.
Componentes					
1. Sistema de inspección, vigilancia y control normativo instituido	Porcentaje en los resultados de control ambiental	(Resultados de los controles de inspección ambiental efectuados/Resultados de los controles de inspección ambiental programados)*100	Semestral Gestión Eficiencia	Registros administrativos	La ciudadanía asume el compromiso con la autoridad municipal de asumir controles de cuidado ambiental.
Actividades					
1.1 Diseño y construcción del programa anual de operativos de inspección y vigilancia	Porcentaje en la Inspección Ambiental	(Operativos de inspección realizados/Operativos de Inspección programados)*100	Mensual Gestión Eficiencia	Registros administrativos	La ciudadanía requiere de una autoridad local fortalecida y con la suficiente investidura para realizar operativos de inspección y vigilancia para la protección ambiental.
1.2 Atención a quejas, denuncias y solicitudes de agresiones ambientales.	Porcentaje en la atención a Denuncias Ambientales	(Quejas atendidas/Quejas presentadas)*100	Mensual Gestión Eficiencia	Registros administrativos	La ciudadanía requiere de la organización y eficiencia de la autoridad local para dar atención a quejas y denuncias sobre agresiones ambiental en el territorio.

ELABORÓ

Lic. Francisco Javier Sánchez Palermo

REVISÓ

L. C. P. y A. P. Jorge Sabino Mejía Rive

MUNICIPIO DE TENANCINGO

PbRM-01e MATRIZ DE INDICADORES PARA RESULTADOS 2019, POR PROGRAMA PRESUPUESTARIO Y DEPENDENCIA GENERAL

Programa presupuestario: 02010501 Manejo sustentable y conservación de los ecosistemas y la biodiversidad

Objetivo del programa presupuestario: Comprende el conjunto de acciones orientadas al desarrollo de proyectos que contribuyan a la prevención, conservación, protección, saneamiento y restauración de los ecosistemas, con la finalidad de garantizar la permanencia de la biodiversidad en los municipios del Estado de México, así como fomentar la educación ambiental, el manejo de áreas verdes y arbolado en zonas urbanas.

Dependencia General: G00 ECOLOGÍA

Pilar temático o Eje transversal: Pilar 3: Territorial

Tema de desarrollo: Vida de los ecosistemas terrestres

Objetivo o resumen narrativo	Indicadores			Medios de Verificación	Supuestos
	Nombre	Fórmula	Frecuencia y Tipo		
Fin					
Contribuir a la conservación del ecosistema y la biodiversidad mediante la disminución de la contaminación y la producción de gases con efecto invernadero.	Tasa de variación de las acciones efectuadas de conservación del ecosistema y la biodiversidad.	((Acciones de conservación del ecosistema y la biodiversidad efectuadas el año actual/Acciones de conservación del ecosistema y la biodiversidad efectuadas el año anterior)-1)*100	Anual Estratégico Eficiencia	Índices de contaminación ambiental de la Secretaría de Ecología.	N/A
Proposito					
La información para la conservación del ecosistema y la biodiversidad se difunde a la población por parte del Ayuntamiento.	Tasa de variación en la información para la conservación del ecosistema y la biodiversidad.	((Información para la conservación del ecosistema y la biodiversidad en el año actual/Información para la conservación del ecosistema y la biodiversidad en el año anterior)-1)*100	Anual Estratégico Eficiencia	Boletines, impresos, spots, y medios audiovisuales para la conservación del ecosistema y la biodiversidad.	La ciudadanía requiere de información veraz y oportuna que le permita conservar su medio ambiente.
Componentes					
1. Campañas de reforestación realizadas.	Porcentaje en las campañas de reforestación realizadas.	(Campañas de reforestación realizadas/Campañas de reforestación programadas)*100	Semestral Gestión Eficiencia	Localización y descripción de las zonas reforestadas.	La ciudadanía colabora con la autoridad municipal en las labores de reforestación.
2. Plantas y semillas para la reforestación de bosques gestionadas.	Porcentaje en las plantas y semillas para la reforestación de bosques.	(Unidades de plantas y kilogramos de semilla donadas/Unidades de plantas y kilogramos de semilla gestionadas)*100	Semestral Gestión Eficiencia	Acuses de recibo de la entrega de plantas y semillas para reforestación.	Las autoridades de otros órdenes de gobierno colaboran con la autoridad municipal en las gestiones de insumos para labores de reforestación.
3. Autorizaciones emitidas a fábricas de estudios de impacto ambiental.	Porcentaje en la autorización de estudios de impacto ambiental a factorías.	(Estudios de impacto ambiental a fábricas realizados/Estudios de impacto ambiental a fábricas programados)*100	Semestral Gestión Eficiencia	Sistemas de control de la emisión de licencias ambientales.	La iniciativa privada colabora con la autoridad municipal en la realización de estudios de impacto ambiental.
4. Jornadas de educación y cultura ambiental desarrolladas.	Porcentaje en las jornadas de educación ambiental.	(Jornadas de educación ambiental impartidas /Jornadas de educación ambiental programadas)*100	Semestral Gestión Eficiencia	Listas de asistencia a las jornadas de educación ambiental.	La población asiste en tiempo y forma a las jornadas de educación y cultura ambiental desarrolladas.
Actividades					
1.1 Localización de las áreas geográficas sujetas de reforestación.	Porcentaje en las áreas geográficas sujetas de reforestación.	(Hectáreas reforestadas/Hectáreas programadas para reforestación)*100	Trimestral Gestión Eficiencia	Planos de localización geográfica de las áreas sujetas de reforestación de los dos últimos años.	El grado de reforestación conduce a la autoridad municipal a llevar a cabo brigadas de localización para determinar áreas candidatas a reforestación.
1.2 Distribución de los árboles en vivero para reforestar.	Porcentaje en la distribución de árboles en vivero para reforestar.	(Árboles para reforestar distribuidos a la población/Total de árboles programados para distribuir)*100	Trimestral Gestión Eficiencia	Acuses de recibo de la entrega de árboles de vivero para reforestar.	Los pobladores rurales requieren del apoyo de la autoridad local para conseguir árboles en vivero.
2.1 Entrega de semillas y plantas a la población para reforestación.	Porcentaje de entrega de semillas y plantas a la población para reforestación.	(Campañas realizadas para la entrega de plantas y semillas a la población para la reforestación de bosques/ campañas programadas para la entrega de plantas y semillas a la población para la reforestación de bosques)*100	Trimestral Gestión Eficiencia	Acuses de recibo de la entrega de semillas y plantas.	Los pobladores rurales requieren del apoyo de la autoridad local para conseguir semillas y plantas para reforestar.
2.2 Supervisión en la siembra de semillas y plantas entregadas a la población para reforestación.	Porcentaje en la supervisión en la siembra de semillas y plantas entregadas a la población para reforestación.	(Eventos de verificación de siembra de semillas y plantas realizados/Eventos de verificación de siembra de semillas y plantas programados)*100	Trimestral Gestión Eficiencia	Constancias firmadas por los responsables de las zonas geográficas reforestadas.	Los pobladores rurales beneficiados con apoyos para la reforestación

MUNICIPIO DE TENANCINGO

PbRM-01e MATRIZ DE INDICADORES PARA RESULTADOS 2019, POR PROGRAMA PRESUPUESTARIO Y DEPENDENCIA GENERAL

Programa presupuestario: 02010501 Manejo sustentable y conservación de los ecosistemas y la biodiversidad

Objetivo del programa presupuestario: Comprende el conjunto de acciones orientadas al desarrollo de proyectos que contribuyan a la prevención, conservación, protección, saneamiento y restauración de los ecosistemas, con la finalidad de garantizar la permanencia de la biodiversidad en los municipios del Estado de México, así como fomentar la educación ambiental, el manejo de áreas verdes y arbolado en zonas urbanas.

Dependencia General: G00 ECOLOGÍA

Pilar temático o Eje transversal: Pilar 3: Territorial

Tema de desarrollo: Vida de los ecosistemas terrestres

Objetivo o resumen narrativo	Indicadores			Medios de Verificación	Supuestos
	Nombre	Fórmula	Frecuencia y Tipo		
3.1 Inspección y verificación en el manejo de residuos sólidos a comercios.	Porcentaje en la inspección en el manejo de residuos sólidos a comercios.	(Inspecciones efectuadas a comercios sobre el manejo de residuos sólidos/Inspecciones programas a comercios sobre el manejo de residuos sólidos)*100	Trimestral Gestión Eficiencia	Reportes en la inspección en el manejo de residuos sólidos a comercios.	Los comerciantes colaboran con la autoridad municipal al momento de la realización de los operativos de inspección y verificación.
3.2 Apercibimiento de multa a empresarios por el manejo inadecuado de residuos sólidos.	Porcentaje en el apercibimiento de multas a empresarios por el manejo inadecuado de residuos sólidos.	(Multas cobradas por el manejo inadecuado de los residuos sólidos/Multas impuestas por el manejo inadecuado de residuos sólidos)*100	Trimestral Gestión Eficiencia	Registro de apercibimiento de multas aplicadas a los empresarios por el manejo inadecuado de residuos sólidos.	Los empresarios asumen su responsabilidad de apercibir multas por el manejo inadecuado de residuos sólidos.
4.1 Atención a denuncias ambientales presentadas por la ciudadanía.	Porcentaje atención a denuncias ambientales presentadas por la ciudadanía.	(Denuncias ambientales emitidas por la ciudadanía atendidas/Denuncias ambientales emitidas por la ciudadanía recibidas) *100	Trimestral Gestión Eficiencia	Reportes de la inspección a denuncias ambientales presentadas por la ciudadanía.	La población requiere de los mecanismos necesarios para presentar denuncias ambientales.
4.2 Realización de cursos y talleres de educación ambiental.	Porcentaje en la impartición de los cursos y talleres de educación ambiental realizados.	(Cursos y Talleres de educación ambiental realizados/Cursos y Talleres de educación ambiental programados)*100	Trimestral Gestión Eficiencia	Listas de asistencia a los cursos y talleres de educación ambiental realizados.	La población asiste en tiempo y forma a los cursos y talleres de educación ambiental realizados por la autoridad local.

ELABORÓ

Lic. Francisco Javier Sánchez Palermo

REVISÓ

L. C. P. y A. P. Jorge Sabino Mejía Rive

MUNICIPIO DE TENANCINGO

PbRM-01e MATRIZ DE INDICADORES PARA RESULTADOS 2019, POR PROGRAMA PRESUPUESTARIO Y DEPENDENCIA GENERAL

Programa presupuestario: 02020101 Desarrollo urbano

Objetivo del programa presupuestario: Incluye las acciones para ordenar y regular el crecimiento urbano municipal vinculándolo a un desarrollo regional sustentable, replanteando los mecanismos de planeación urbana y fortaleciendo el papel del municipio en la materia como responsable de su planeación y operación.

Dependencia General: F00 DESARROLLO URBANO Y OBRAS PUBLICAS

Pilar temático o Eje transversal: Pilar 3: Territorial

Tema de desarrollo: Ciudades y comunidades sostenibles

Objetivo o resumen narrativo	Indicadores			Medios de Verificación	Supuestos
	Nombre	Fórmula	Frecuencia y Tipo		
Fin					
Contribuir al desarrollo del ordenamiento territorial del municipio mediante la infraestructura urbana para mejorar la calidad de vida de los habitantes.	Tasa de variación de la infraestructura urbana desarrollada.	((Infraestructura urbana desarrollada en el año actual/Infraestructura urbana desarrollada en el año anterior)-1)*100	Anual Estratégico Eficiencia	Reportes y expedientes únicos de la Secretaría de Desarrollo Urbano.	N/A
Proposito					
La administración pública municipal realiza acciones de mantenimiento y/o ampliación a la infraestructura urbana.	Tasa de variación en el mantenimiento o ampliación a la infraestructura urbana.	((Mantenimientos o ampliación a la infraestructura urbana en el año actual/ Mantenimientos o ampliación a la infraestructura urbana en el año anterior)-1)*100	Anual Estratégico Eficiencia	Estadística de la Dirección de Administración Urbana y Obras Públicas.	Los requerimientos sociales conducen a la autoridad local a realizar acciones de mantenimiento y/o ampliación a la infraestructura.
Componentes					
1. Guarniciones y banquetas rehabilitadas.	Porcentaje de guarniciones y banquetas	(Guarniciones y banquetas rehabilitadas /Guarniciones y banquetas programadas)*100	Semestral Gestión Eficiencia	Informe de la Secretaría de Desarrollo Urbano. Estadística de la Dirección de Administración Urbana y Obras Públicas.	La población exige a sus autoridades locales contar con guarniciones y banquetas de calidad.
2. Plazas cívicas y jardines rehabilitados.	Porcentaje de Plazas cívicas y jardines rehabilitados	(Plazas cívicas y jardines rehabilitados /Rehabilitación de plazas cívicas y jardines programada) 100	Semestral Gestión Eficiencia	Informe de la Secretaría de Desarrollo Urbano. Estadística de la Dirección de Administración Urbana y Obras Públicas.	La población demanda la creación de espacios públicos en los cuales llevar a cabo actividades cívicas y de recreación.
Actividades					
1.1 Atención de peticiones ciudadanas en materia de rehabilitación urbana.	Porcentaje de peticiones ciudadanas en materia de rehabilitación urbana	(Peticiones ciudadanas en materia de rehabilitación urbana atendidas/Peticiones ciudadanas en materia de rehabilitación urbana recibidas) *100	Trimestral Gestión Eficiencia	Estadística de la Dirección de Administración Urbana y Obras Públicas	La población demanda servicios de rehabilitación vialidades urbanas y mantenimiento de calles y avenidas mediante bacheo.
2.1 Control y supervisión de obras públicas reportados en los informes.	Porcentaje de informes de supervisión de obra	(Informes de supervisión de obra entregadas/Informes de supervisión de obra programados) * 100	Trimestral Gestión Eficiencia	Estadística de la Dirección de Administración Urbana y Obras Públicas	La normatividad en vigencia conduce a las autoridades locales al control y supervisión de obras.

ELABORÓ

Arq. Javier Saldaña Arriaga

REVISÓ

L. C. P. y A. P. Jorge Sabino Mejía Rive

MUNICIPIO DE TENANCINGO

PbRM-01e MATRIZ DE INDICADORES PARA RESULTADOS 2019, POR PROGRAMA PRESUPUESTARIO Y DEPENDENCIA GENERAL

Programa presupuestario: 02020301 Manejo eficiente y sustentable del agua

Objetivo del programa presupuestario: Engloba el conjunto de acciones encaminadas al desarrollo de proyectos que propicien en la población el cuidado y manejo eficiente del agua, procurando la conservación del vital líquido para otorgar este servicio con calidad.

Dependencia General: F00 DESARROLLO URBANO Y OBRAS PUBLICAS

Pilar temático o Eje transversal: Pilar 3: Territorial

Tema de desarrollo: Manejo sustentable y distribución del agua

Objetivo o resumen narrativo	Indicadores			Medios de Verificación	Supuestos
	Nombre	Fórmula	Frecuencia y Tipo		
Fin					
Contribuir al manejo sustentable del agua potable mediante la conservación de las fuentes de abastecimiento.	Tasa de variación en las acciones encaminadas al manejo sustentable del agua potable.	((Acciones encaminadas al manejo sustentable del agua potable llevadas a cabo en el año actual/Acciones encaminadas al manejo sustentable del agua potable llevadas a cabo en el año anterior)-1)*100	Anual Estratégico Eficiencia	Registros de la compra de agua potable en bloque a la CAEM.	N/A
Proposito					
Los estándares de calidad en el agua potable se cumplen para suministrarla a la población.	Tasa de variación en los resultados de los estudios de laboratorio para verificar los estándares de calidad del agua.	((Resultados de los estudios de laboratorio para la verificación de los estándares de calidad en el agua potable en el año actual/ Resultados de los estudios de laboratorio para la verificación de los estándares de calidad en el agua potable en el año anterior)-1)*100	Anual Estratégico Eficiencia	Comparativo de los estándares de calidad en el agua potable suministrada de los dos últimos dos años. Resultados comparativos de los dos últimos años de los estudios de laboratorio externo del agua potable.	La normatividad en la materia conduce a la autoridad local a manejar estándares de calidad en el agua suministrada.
Componentes					
1. Infraestructura hidráulica construida para el suministro de agua potable para la población.	Porcentaje en la construcción de infraestructura hidráulica para el suministro de agua potable.	(Infraestructura hidráulica para el suministro de agua potable construida /Infraestructura hidráulica para el suministro de agua potable programada)*100	Semestral Gestión Eficiencia	Proyectos de infraestructura hidráulica para el suministro de agua potable entregadas.	La demanda social de suministro de agua requiere que la autoridad local construya nueva infraestructura hidráulica.
2. Agua potable distribuida para el abastecimiento y suministro de la población.	Porcentaje en distribución de agua potable.	(Mts³ distribuidos de agua potable/Población beneficiada)*100	Semestral Gestión Eficiencia	Registros de extracción de agua potable.	La población requiere del servicio de suministro de agua potable para satisfacer sus necesidades básicas
3. Agua potable abastecida a la población	Porcentaje de abastecimiento de agua potable a la población.	(Suministro de agua potable a la población/Suministro de agua potable solicitada)*100	Semestral Gestión Eficiencia	Registros de suministro de agua potable.	La población asume que la autoridad local cuenta con los elementos necesarios para suministrar correctamente agua potable.
4. Mantenimiento realizado a la infraestructura hidráulica para el suministro de agua potable a la población.	Porcentaje en el mantenimiento a la infraestructura hidráulica para el suministro de agua potable a la población.	(Acciones de mantenimiento a la infraestructura hidráulica para el suministro de agua potable a la población realizado /Acciones de mantenimiento a la infraestructura hidráulica para el suministro de agua potable a la población programado)*100	Semestral Gestión Eficiencia	Bitácoras de las obras de mantenimiento a la infraestructura para el suministro de agua potable.	La calidad de agua marcada por norma requiere de la intervención de la autoridad local para dar mantenimiento a la infraestructura hidráulica.
5. Infraestructura hidráulica vigilada para el suministro de agua potable.	Porcentaje de las guardias de vigilancia a la infraestructura hidráulica para el suministro de agua potable.	(Supervisiones realizadas al funcionamiento de la infraestructura hidráulica para el suministro de agua potable/Supervisiones programadas al funcionamiento de la infraestructura hidráulica para el suministro de agua potable)*100	Trimestral Gestión Eficiencia	Reportes de la vigilancia a la infraestructura hidráulica para el suministro de agua potable.	El correcto funcionamiento de la infraestructura hidráulica requiere de actividades de vigilancia por parte de la autoridad local.
6. Recarga de mantos acuíferos con aguas tratadas realizada para aumentar la reserva de agua potable.	Porcentaje en la recarga de mantos acuíferos con aguas tratadas.	(Acciones encaminadas a la recarga de mantos acuíferos efectuadas/Acciones para la recarga de mantos acuíferos programadas)*100	Trimestral Gestión Eficiencia	Reportes de los volúmenes de aguas tratadas para recarga de los mantos acuíferos contenidas en las lagunas de tratamiento.	La demanda de abastecimiento de agua requiere de acciones integrales para protección y sustentabilidad del ambiente.
Actividades					
1.1 Construcción de obras de infraestructura hidráulica para el suministro de agua potable.	Porcentaje en la construcción de obras de infraestructura hidráulica para el suministro de agua potable.	(Obras de infraestructura hidráulica para el suministro de agua potable construidas/Obras de infraestructura hidráulica para el suministro de agua potable programadas)*100	Mensual Gestión Eficiencia	Proyectos para la construcción de obras de infraestructura hidráulica para el suministro de agua potable, concluidos.	La demanda de abastecimiento de agua requiere que la autoridad local contemple construcción de obras de infraestructura hidráulica.

MUNICIPIO DE TENANCINGO

PbRM-01e MATRIZ DE INDICADORES PARA RESULTADOS 2019, POR PROGRAMA PRESUPUESTARIO Y DEPENDENCIA GENERAL

Programa presupuestario: 02020301 Manejo eficiente y sustentable del agua

Objetivo del programa presupuestario: Engloba el conjunto de acciones encaminadas al desarrollo de proyectos que propicien en la población el cuidado y manejo eficiente del agua, procurando la conservación del vital líquido para otorgar este servicio con calidad.

Dependencia General: F00 DESARROLLO URBANO Y OBRAS PUBLICAS

Pilar temático o Eje transversal: Pilar 3: Territorial

Tema de desarrollo: Manejo sustentable y distribución del agua

Objetivo o resumen narrativo	Indicadores			Medios de Verificación	Supuestos
	Nombre	Fórmula	Frecuencia y Tipo		
1.2 Equipamiento electromecánico de las obras de infraestructura hidráulica para el suministro de agua potable.	Porcentaje en el equipamiento de las obras de infraestructura hidráulica para el suministro de agua potable.	(Obras de infraestructura hidráulica para el suministro de agua potable con equipamiento electromecánico realizadas/Obras de infraestructura hidráulica para el suministro de agua potable con equipamiento electromecánico programadas)*100	Mensual Gestión Eficiencia	Obras de infraestructura hidráulica para el suministro de agua potable con equipamiento electromecánico.	La normatividad en vigencia conduce a la autoridad local a proveer de equipamiento electromecánico a las obras de infraestructura hidráulica.
1.3 Electrificación de las obras de infraestructura hidráulica para el suministro de agua potable.	Porcentaje en la electrificación de las obras de infraestructura hidráulica para el suministro de agua potable.	(Obras de infraestructura hidráulica para el suministro de agua potable electrificadas/Obras de infraestructura hidráulica para el suministro de agua potable para electrificación programadas)*100	Mensual Gestión Eficiencia	Obras de infraestructura hidráulica para el suministro de agua potable electrificadas.	La normatividad en vigencia conduce a la autoridad local a proveer de electrificación a las obras de infraestructura hidráulica.
1.4 Cumplimiento de los procesos administrativos para la conclusión de las obras de infraestructura hidráulica para el suministro de agua potable.	Porcentaje en el cumplimiento de los procesos administrativos para la conclusión de las obras de infraestructura hidráulica para el suministro de agua potable.	(Procesos administrativos para la conclusión de las obras de infraestructura hidráulica para el suministro de agua potable cumplidos/Procesos administrativos para la conclusión de las obras de infraestructura hidráulica para el suministro de agua potable programados)*100	Mensual Gestión Eficiencia	Autorización de los procesos administrativos para la conclusión de las obras de infraestructura hidráulica para el suministro de agua potable.	La normatividad respectiva conduce a la autoridad local al seguimiento de los procesos administrativos para la conclusión de obra- +00*s.
1.5 Entrega de las obras concluidas de infraestructura hidráulica para el suministro de agua potable a las instancias operadoras.	Porcentaje en la entrega de las obras concluidas de infraestructura hidráulica para el suministro de agua potable.	(Obras concluidas de infraestructura hidráulica para el suministro de agua potable entregadas/Obras concluidas de infraestructura hidráulica para el suministro de agua potable en proceso de entrega)*100	Mensual Gestión Eficiencia	Actas de entrega-recepción de las obras de infraestructura hidráulica para el suministro de agua potable entregadas.	La ciudadanía requiere de autoridades locales que concluyan las obras emprendidas.
2.1 Extracción de volúmenes de agua potable de las fuentes de abastecimiento.	Porcentaje en los volúmenes de extracción del agua potable de las fuentes de abastecimiento.	(Volúmenes de agua potable de las fuentes de abastecimiento extraídas /Volúmenes de agua potable de las fuentes de abastecimiento para extracción programadas)*100	Mensual Gestión Eficiencia	Hojas de reporte de la extracción de agua potable.	La demanda social de agua requiere de actividades de extracción de agua para satisfacer el abastecimiento.
2.2 Cloración de volúmenes de agua potable para consumo de la población.	Porcentaje en los volúmenes de agua potable clorada para consumo de la población.	(Volúmenes de agua potable para consumo de la población clorada/Volúmenes de agua potable para consumo de la población programada para cloración)*100	Mensual Gestión Eficiencia	Hojas de reporte de la cloración del agua potable.	La normatividad en la materia conduce a la autoridad local a clorar el agua suministrada.
2.3 Suministro de volúmenes de agua potable en bloque para consumo de la población.	Porcentaje en los volúmenes de agua potable suministrada en bloque para consumo de la población.	(Volúmenes de agua potable para consumo de la población suministrada en bloque/Volúmenes de agua potable para consumo de la población programada para suministro en bloque)*100	Mensual Gestión Eficiencia	Facturación por la venta en bloque de agua potable.	La ciudadanía requiere de la autoridad para suministrar agua potable.
3.1 Cumplimiento del programa de bombeo de agua potable para consumo de la población.	Porcentaje en el programa de bombeo de agua potable.	(Cumplimiento del Programa de bombeo de agua potable/Bombeo de agua potable programado)*100	Mensual Gestión Eficiencia	Reporte de bombeo de agua potable.	La ciudadanía requiere de una administración organizada que se maneja bajo un esquema de programación de bombeo.
3.2 Suministro de agua potable en pipas para consumo de la población.	Porcentaje en el suministro de agua potable en pipas para consumo de la población.	(Agua potable para consumo de la población suministrada en pipas/Agua potable para consumo de la población solicitada en pipas)*100	Mensual Gestión Eficiencia	Reporte por el suministro de agua potable en pipas.	La ciudadanía demanda abastecimiento de agua potable en la modalidad de pipas.
3.3 Suministro de agua potable por tandeo para consumo de la población.	Porcentaje en el suministro de agua potable por tandeo para consumo de la población.	(Agua potable para consumo de la población suministrada por tandeo/Agua potable para consumo de la población)*100	Mensual Gestión Eficiencia	Reporte por el suministro de agua potable pormenorizado por tandeo.	La demanda social del servicio de agua potable conduce a la autoridad local a suministrar por tandeo el agua potable.

MUNICIPIO DE TENANCINGO

PbRM-01e MATRIZ DE INDICADORES PARA RESULTADOS 2019, POR PROGRAMA PRESUPUESTARIO Y DEPENDENCIA GENERAL

Programa presupuestario: 02020301 Manejo eficiente y sustentable del agua

Objetivo del programa presupuestario: Engloba el conjunto de acciones encaminadas al desarrollo de proyectos que propicien en la población el cuidado y manejo eficiente del agua, procurando la conservación del vital líquido para otorgar este servicio con calidad.

Dependencia General: F00 DESARROLLO URBANO Y OBRAS PUBLICAS

Pilar temático o Eje transversal: Pilar 3: Territorial

Tema de desarrollo: Manejo sustentable y distribución del agua

Objetivo o resumen narrativo	Indicadores			Medios de Verificación	Supuestos
	Nombre	Fórmula	Frecuencia y Tipo		
4.1 Levantamiento de las necesidades de mantenimiento a la infraestructura hidráulica para el suministro de agua potable.	Porcentaje en las necesidades de mantenimiento a la infraestructura hidráulica para el suministro de agua potable.	(Necesidades solventadas de mantenimiento a la infraestructura hidráulica para el suministro de agua potable/Necesidades identificadas de mantenimiento a la infraestructura hidráulica para el suministro de agua potable)*100	Mensual Gestión Eficiencia	Reporte de las necesidades de mantenimiento a la infraestructura hidráulica para el suministro de agua potable.	La correcta operación de la infraestructura hidráulica conduce a la autoridad local a levantar necesidades de mantenimiento.
4.2 Cumplimiento de las especificaciones técnicas para el mantenimiento del equipo electromecánico de la infraestructura para el suministro de agua potable.	Porcentaje en el cumplimiento de las especificaciones técnicas para el mantenimiento del equipo electromecánico.	(Número de especificaciones técnicas cumplidas para el mantenimiento del equipo electromecánico/Total de las especificaciones técnicas requeridas para el mantenimiento del equipo electromecánico)*100	Mensual Gestión Eficiencia	Reporte del cumplimiento de las especificaciones técnicas para el mantenimiento del equipo electromecánico.	El correcto funcionamiento de la infraestructura hidráulica implica que la autoridad local aplique correctamente especificaciones técnicas de mantenimiento.
5.1 Supervisión de las líneas de conducción y distribución de agua potable.	Porcentaje en la supervisión de las líneas de conducción y distribución de agua potable.	(Líneas de conducción y distribución de agua potable supervisadas /Líneas de conducción y distribución de agua potable en proceso de supervisión)*100	Mensual Gestión Eficiencia	Reporte de los hallazgos de supervisión de las líneas de conducción y supervisión de agua potable.	La correcta operación del suministro de agua requiere de acciones de supervisión de las líneas de conducción por parte de la autoridad local.
5.2 Verificación de las válvulas de control de conducción de agua potable.	Porcentaje en la verificación de las válvulas de control de conducción de agua potable.	(Válvulas de control de conducción de agua potable verificadas/Válvulas de control de conducción de agua potable programadas para verificación)*100	Mensual Gestión Eficiencia	Reporte de los hallazgos de la verificación de las válvulas de conducción de agua potable.	La correcta operación del suministro de agua requiere de acciones de supervisión de las válvulas de control por parte de la autoridad local.
6.1 Construcción de pozos de inyección para la recarga de los mantos acuíferos.	Porcentaje en la construcción de pozos de inyección para la recarga de los mantos acuíferos.	(Construcción realizada de pozos de inyección para la recarga de los mantos acuíferos/Construcción programada de pozos de inyección para la recarga de los mantos acuíferos)*100	Mensual Gestión Eficiencia	Reporte pormenorizado en la construcción de pozos de inyección.	La demanda de suministro de agua potable requiere de la intervención de la autoridad local construyendo pozos.
6.2 Construcción de bordos para captación de agua pluvial para la recarga de los mantos acuíferos.	Porcentaje en la construcción bordos para la captación de agua pluvial.	(Construcción de bordos realizada para la captación de agua pluvial/Construcción programada de bordos para la captación de agua pluvial)*100	Mensual Gestión Eficiencia	Reporte pormenorizado en la construcción de bordos.	La responsable y sustentable administración del recurso hídrico conduce a la autoridad local a construir bordos captadores de agua

ELABORÓ

Arq. Arturo Garduño Lopez

REVISÓ

L. C. P. y A. P. Jorge Sabino Mejía Rive

MUNICIPIO DE TENANCINGO

PbRM-01e MATRIZ DE INDICADORES PARA RESULTADOS 2019, POR PROGRAMA PRESUPUESTARIO Y DEPENDENCIA GENERAL

Programa presupuestario: 02020401 Alumbrado público

Objetivo del programa presupuestario: Contiene el conjunto de acciones encaminadas a otorgar a la población del municipio el servicio de iluminación de las vías, parques y espacios de libre circulación con el propósito de proporcionar una visibilidad adecuada para el desarrollo de las actividades.

Dependencia General: F00 DESARROLLO URBANO Y OBRAS PUBLICAS

Pilar temático o Eje transversal: Pilar 3: Territorial

Tema de desarrollo: Energía asequible y no contaminante

Objetivo o resumen narrativo	Indicadores			Medios de Verificación	Supuestos
	Nombre	Fórmula	Frecuencia y Tipo		
Fin					
Contribuir a impulsar la eficiencia energética a través de la modernización de los sistemas de alumbrado público municipal.	Tasa de variación en los índices de eficiencia energética.	((Nivel de kw. insumidos en el suministro de energía eléctrica para alumbrado público en el año actual/Nivel de kw. insumidos en el suministro de energía eléctrica para alumbrado público en el año anterior)-1)*100	Anual Estratégico Eficiencia	Recibos de pago de la CFE por concepto de alumbrado público.	N/A
Proposito					
Las luminarias del servicio de alumbrado público brindan visibilidad nocturna a las comunidades y público en general.	Tasa de variación en la instalación de luminarias del servicio de alumbrado público.	((Luminarias del servicio de alumbrado público en el año actual/Luminarias del servicio de alumbrado público en el año anterior)-1)*100	Anual Estratégico Eficiencia	Censo de luminarias de los dos últimos años	La población requiere que las calles de su comunidad brinden visibilidad nocturna.
Componentes					
1. Mantenimiento realizado al equipamiento de la infraestructura de alumbrado público.	Porcentaje de mantenimiento realizado al equipamiento de la infraestructura de alumbrado público.	(Mantenimiento del equipamiento de la infraestructura de alumbrado realizado /Mantenimiento del equipamiento de la infraestructura de alumbrado programado)*100	Semestral Gestión Eficiencia	Comparativo entre programa y ejecución en el mantenimiento de la infraestructura de alumbrado público.	La ciudadanía requiere de parte de sus autoridades el mantenimiento a la infraestructura de alumbrado.
2. Sistemas de luminarias ahorradoras de energía eléctrica instalados.	Porcentaje en la instalación del sistema de luminarias ahorradoras de energía eléctrica en el alumbrado público.	(Instalación realizada de luminarias ahorradoras de energía eléctrica para el alumbrado público/Total de luminarias ahorradoras de energía eléctrica para el alumbrado público programadas a instalar)*100	Semestral Gestión Eficiencia	Comparativo entre programa y ejecución del sistema de alumbrado público municipal.	La normatividad en materia de alumbrado conduce a la autoridad local a la instalación de luminarias ahorradoras.
Actividades					
1.1 Identificación de las fallas en el sistema de alumbrado público municipal.	Porcentaje en las fallas del sistema de alumbrado público municipal.	(Fallas gestionadas para atención en el sistema de alumbrado público municipal/fallas detectadas en el sistema de alumbrado público municipal)*100	Trimestral Gestión Eficiencia	Comparativo pormenorizado de las fallas del sistema de alumbrado público de los dos últimos años.	El correcto servicio de alumbrado requiere de la identificación de fallas por aparte de la autoridad local.
1.2 Gestión de los insumos para otorgar el mantenimiento al sistema de alumbrado público municipal.	Porcentaje en la gestión de los insumos para otorgar el mantenimiento al sistema de alumbrado público municipal.	(Insumos otorgados para el mantenimiento al sistema de alumbrado público municipal/Total de insumos gestionados para otorgar el mantenimiento al sistema de alumbrado público municipal)*100	Trimestral Gestión Eficiencia	Comparativo entre los insumos solicitados y otorgados para el mantenimiento de las luminarias de alumbrado público.	La demanda del servicio de alumbrado público requiere de autoridades locales que gestionen insumos para la satisfacción del mantenimiento del sistema.
1.3 Mantenimiento al sistema de alumbrado público municipal.	Porcentaje en el mantenimiento al sistema de alumbrado público municipal.	(Actividades realizadas para el mantenimiento al sistema de alumbrado público municipal/Acciones programadas para el mantenimiento al sistema de alumbrado público municipal)*100	Trimestral Gestión Eficiencia	Comparativo entre los trabajos de mantenimiento al sistema de alumbrado público municipal del año actual.	La demanda del servicio de alumbrado público requiere de autoridades locales que otorguen mantenimiento al sistema municipal de alumbrado.
2.1 Elaboración de los proyectos para la sustitución de las luminarias de alumbrado público municipal.	Porcentaje en la elaboración de proyectos para la sustitución de las luminarias de alumbrado público municipal.	(Proyectos para la sustitución de las luminarias de alumbrado público municipal elaborados/Proyectos para la sustitución de las luminarias de alumbrado público municipal programados)*100	Trimestral Gestión Eficiencia	Comparativo entre los proyectos de sustitución de luminarias de alumbrado público programado y realizado.	La demanda social en materia de alumbrado conduce a la autoridad local a la elaboración de proyectos para actualizar luminarias.
2.2 Atención a las recomendaciones contenidas en los dictámenes técnicos de la Comisión Nacional para el Uso Eficiente de la Energía Eléctrica, CONUEE de los proyectos para la sustitución de las luminarias de alumbrado público municipal.	Porcentaje de las recomendaciones contenidas en los dictámenes técnicos de la CONUEE de los proyectos para la sustitución de las luminarias de alumbrado público municipal.	(Recomendaciones atendidas contenidas en el dictamen técnico de la CONUEE sobre el proyecto para la sustitución de las luminarias de alumbrado público municipal/Total de recomendaciones contenidas en el dictamen técnico de la CONUEE sobre el proyecto para la sustitución de las luminarias de alumbrado público municipal)*100	Trimestral Gestión Eficiencia	Comparativo entre los dictámenes técnicos de los proyectos de sustitución de luminarias de alumbrado público atendidas y presentadas.	Autoridades de otros órdenes de gobierno colaboran a petición de parte en análisis de proyectos de la autoridad local.

MUNICIPIO DE TENANCINGO

PbRM-01e MATRIZ DE INDICADORES PARA RESULTADOS 2019, POR PROGRAMA PRESUPUESTARIO Y DEPENDENCIA GENERAL

Programa presupuestario: 02020401 Alumbrado público

Objetivo del programa presupuestario: Contiene el conjunto de acciones encaminadas a otorgar a la población del municipio el servicio de iluminación de las vías, parques y espacios de libre circulación con el propósito de proporcionar una visibilidad adecuada para el desarrollo de las actividades.

Dependencia General: F00 DESARROLLO URBANO Y OBRAS PUBLICAS

Pilar temático o Eje transversal: Pilar 3: Territorial

Tema de desarrollo: Energía asequible y no contaminante

Objetivo o resumen narrativo	Indicadores			Medios de Verificación	Supuestos
	Nombre	Fórmula	Frecuencia y Tipo		
2.3 Celebración de convenios con la CONUEE y la CFE para la sustitución de las luminarias de alumbrado público municipal.	Porcentaje en la celebración de convenios con la CONUEE y la CFE para la sustitución de las luminarias de alumbrado público municipal.	(Convenios con la CONUEE y la CFE para la sustitución de las luminarias de alumbrado público municipal instrumentados/Convenios con la CONUEE y la CFE para la sustitución de las luminarias de alumbrado público municipal gestionados)*100	Trimestral Gestión Eficiencia	Comparativo entre los convenios con la CONUEE y la CFE instrumentados y celebrados.	Autoridades de otros órdenes de gobierno colaboran con la autoridad local en la celebración de convenios con la autoridad local.
2.4 Realización de la licitación para la sustitución de las luminarias de alumbrado público municipal.	Porcentaje de cumplimiento de puntos de bases para licitación para la sustitución de luminarias	(Cumplimiento de los puntos de las bases de licitación para la sustitución de luminarias de alumbrado público/Total de puntos de bases de licitación para la sustitución de luminarias de alumbrado público)*100	Trimestral Gestión Eficiencia	Comparativo entre la asignación de los contratos licitados ejercidos y acordados para la sustitución de las luminarias de alumbrado público municipal.	Empresas en el ramo muestran interés en los procesos de licitación convocados por el ayuntamiento.
2.5 Sustitución de las luminarias de alumbrado público municipal.	Porcentaje en la sustitución de las luminarias de alumbrado público municipal.	(Sustitución efectuada de luminarias de alumbrado público por luminarias ahorradoras/Total de luminarias de alumbrado público municipal)*100	Trimestral Gestión Eficiencia	Comparativo entre las luminarias de alumbrado público municipal anteriores y actuales.	La iniciativa privada beneficiada con los procesos de licitación coadyuva con la autoridad local en la sustitución de luminarias.

ELABORÓ

Arq. Arturo Garduño Lopez

REVISÓ

L. C. P. y A. P. Jorge Sabino Mejía Rive

MUNICIPIO DE TENANCINGO

PbRM-01e MATRIZ DE INDICADORES PARA RESULTADOS 2019, POR PROGRAMA PRESUPUESTARIO Y DEPENDENCIA GENERAL

Programa presupuestario: 02020501 Vivienda

Objetivo del programa presupuestario: Comprende aquellas acciones que tienen como propósito fomentar la participación coordinada de los sectores público, social y privado en la ejecución de acciones de mejoramiento de vivienda, que puedan ser aplicadas por medio de proyectos dirigidos a la población de menores ingresos, incluyendo a quienes se han limitado a autoconstruir de manera gradual su vivienda, de tal forma que no permite contar con las condiciones de habitabilidad, seguridad e higiene que requiere todo ser humano.

Dependencia General: F00 DESARROLLO URBANO Y OBRAS PUBLICAS

Pilar temático o Eje transversal: Pilar 1: Social

Tema de desarrollo: Vivienda digna

Objetivo o resumen narrativo	Indicadores			Medios de Verificación	Supuestos
	Nombre	Fórmula	Frecuencia y Tipo		
Fin					
Contribuir a mejorar las viviendas del municipio a través de las condiciones mínimas de dignidad.	Tasa de variación en el número de viviendas en condiciones mínimas de dignidad.	((Viviendas en condiciones mínimas de dignidad en el año actual/ Viviendas en condiciones mínimas de dignidad en el año anterior)-1)*100	Anual Estratégico Eficiencia	Informe Anual sobre la situación de pobreza y rezago social 2018, Sedesol	N/A
Proposito					
La población habita espacios que reúnen condiciones mínimas de dignidad	Porcentaje de población que habita en espacios que reúnen condiciones mínimas de dignidad	(Total de beneficiados con acciones de mejoramiento a la vivienda/Población total que no habita en espacios en condiciones mínimas de dignidad) *100	Semestral Gestión Eficiencia	Informe Anual sobre la situación de pobreza y rezago social 2018, Sedesol	La población que habita en viviendas en condiciones mínimas de dignidad cumple con los requisitos estipulados en las reglas de operación de los fondos federales
Componentes					
1. Techos firmes (techumbre) entregados a grupos vulnerables con viviendas en condiciones mínimas de dignidad	Porcentaje de techos firmes entregados.	(Techos firmes entregados/ Techos firmes programados)*100	Trimestral Gestión Eficiencia	Acta de Entrega-Recepción de techos firmes. Fotografías	La población carente de techos firmes, solicita y cubre los requisitos señalados para ser beneficiaria del Programa
2. Pisos Firmes entregados a grupos vulnerables con viviendas en condiciones mínimas de dignidad	Porcentaje de pisos firmes entregados.	(Pisos firmes entregados/ Pisos firmes programados) *100	Trimestral Gestión Eficiencia	Acta de Entrega-Recepción de Pisos firmes. Fotografías	La población carente de pisos firmes, solicita y cubre los requisitos señalados para ser beneficiaria del Programa.
3. Muros firmes entregados a grupos vulnerables con viviendas en condiciones mínimas de dignidad	Porcentaje de muros firmes entregados.	(Muros firmes entregados/Muros firmes programados) *100	Trimestral Gestión Eficiencia	Acta de Entrega-Recepción de Muros firmes. Fotografías	La población carente de muros firmes, solicita y cubre los requisitos señalados para ser beneficiaria del Programa.
4. Cuartos entregados a grupos vulnerables con viviendas en condiciones mínimas de dignidad	Porcentaje de cuartos dormitorio entregados	(Cuartos entregados / Cuartos programados) *100	Trimestral Gestión Eficiencia	Acta de Entrega-Recepción de Cuartos Dormitorios. Fotografías	La población carente de cuartos dormitorio, solicita y cubre los requisitos señalados para ser beneficiaria del Programa.
Actividades					
1.1 Solicitudes recibidas para la construcción de techos firmes	Porcentaje de solicitudes para techos firmes.	(Solicitudes atendidas para techos firmes/Total de solicitudes recibidas para techos firmes) *100	Trimestral Gestión Eficiencia	Cédulas de identificación. Padrón de solicitantes de techos firmes	La población con viviendas circunscritas a condiciones mínimas de dignidad cumple con los requisitos estipulados en las reglas de operación de los fondos federales
2.1 Solicitudes recibidas para la construcción de pisos firmes	Porcentaje de solicitudes para pisos firmes.	(Solicitudes atendidas para pisos firmes/Total de solicitudes recibidas para pisos firmes) *100	Trimestral Gestión Eficiencia	Cédulas de identificación .Padrón de solicitantes de pisos firmes	La población con viviendas circunscritas a condiciones mínimas de dignidad cumple con los requisitos estipulados en las reglas de operación de los fondos federales
3.1 Solicitudes recibidas para la construcción de muros firmes	Porcentaje de solicitudes para muros firmes.	(Solicitudes atendidas para muros firmes /Total de solicitudes recibidas para muros firmes) *100	Trimestral Gestión Eficiencia	Cédulas de identificación. Padrón de solicitantes de muros firmes	La población con viviendas circunscritas a condiciones mínimas de dignidad cumple con los requisitos estipulados en las reglas de operación de los fondos federales

MUNICIPIO DE TENANCINGO

PbRM-01e MATRIZ DE INDICADORES PARA RESULTADOS 2019, POR PROGRAMA PRESUPUESTARIO Y DEPENDENCIA GENERAL

Programa presupuestario: 02020501 Vivienda

Objetivo del programa presupuestario: Comprende aquellas acciones que tienen como propósito fomentar la participación coordinada de los sectores público, social y privado en la ejecución de acciones de mejoramiento de vivienda, que puedan ser aplicadas por medio de proyectos dirigidos a la población de menores ingresos, incluyendo a quienes se han limitado a autoconstruir de manera gradual su vivienda, de tal forma que no permite contar con las condiciones de habitabilidad, seguridad e higiene que requiere todo ser humano.

Dependencia General: F00 DESARROLLO URBANO Y OBRAS PUBLICAS

Pilar temático o Eje transversal: Pilar 1: Social

Tema de desarrollo: Vivienda digna

Objetivo o resumen narrativo	Indicadores			Medios de Verificación	Supuestos
	Nombre	Fórmula	Frecuencia y Tipo		
4.1 Solicitudes recibidas para la construcción de cuartos	Porcentaje de solicitudes para cuartos dormitorio.	(Solicitudes atendidas para cuartos /Total de solicitudes recibidas para cuartos) *100	Trimestral Gestión Eficiencia	Cédulas de identificación. Padrón de solicitantes de cuartos dormitorio	La población con viviendas circunscritas a condiciones mínimas de dignidad cumple con los requisitos estipulados en las reglas de operación de los fondos federales

ELABORÓ

Arq. Arturo Garduño Lopez

REVISÓ

L. C. P. y A. P. Jorge Sabino Mejía Rive

MUNICIPIO DE TENANCINGO

PbRM-01e MATRIZ DE INDICADORES PARA RESULTADOS 2019, POR PROGRAMA PRESUPUESTARIO Y DEPENDENCIA GENERAL

Programa presupuestario: 02020601 Modernización de los servicios comunales

Objetivo del programa presupuestario: Se refiere al conjunto de acciones que se llevan a cabo para la modernización y rehabilitación de plazas, jardines públicos, centros comerciales y demás infraestructura en donde se presten servicios comunales, contando con la participación de los diferentes niveles de gobierno incluyendo la iniciativa privada.

Dependencia General: H00 SERVICIOS PUBLICOS

Pilar temático o Eje transversal: Pilar 2: Económico

Tema de desarrollo: Infraestructura y modernización de los servicios comunales

Objetivo o resumen narrativo	Indicadores			Medios de Verificación	Supuestos
	Nombre	Fórmula	Frecuencia y Tipo		
Fin					
Contribuir a fortalecer la afluencia vecinal en los centros a esparcimiento público mediante la modernización de la infraestructura física de los servicios públicos comunales.	Tasa de variación en la afluencia vecinal a los centros de esparcimiento público.	((Afluencia vecinal a los centros de esparcimiento público realizada en el año actual/Afluencia vecinal a los centros de esparcimiento público programada en el año anterior)-1)*100	Anual Estratégico Eficiencia	Reportes de asistencia a los centros de esparcimiento vecinal de los dos últimos años.	N/A
Proposito					
La comunidad municipal cuenta con centros de esparcimiento público en condiciones de funcionamiento.	Tasa de variación en el funcionamiento de los centros de esparcimiento público municipal.	((Centros de esparcimiento público municipal en condiciones de funcionamiento en el año actual/Centros de esparcimiento público municipal en condiciones de funcionamiento en el año anterior)-1)*100	Anual Estratégico Eficiencia	Reportes de los deterioros y fallas en el mobiliario e infraestructura física de los centros de esparcimiento público municipal.	Los ciudadanos requieren de espacios públicos y de esparcimiento dignos para su beneficio.
Componentes					
1. Financiamiento gestionado para la construcción de nuevos centros de esparcimiento público municipal.	Porcentaje en el financiamiento para construir nuevos centros de esparcimiento público municipal.	(Financiamiento para construir nuevos centros de esparcimiento público municipal /Financiamiento para construir nuevos centros de esparcimiento público municipal programado)*100	Semestral Gestión Eficiencia	Estudios costo-beneficio para la construcción de nuevos centros de esparcimiento público municipal	La necesidad local de espacios de recreación y esparcimiento conduce a la autoridad local a gestionar recursos para construir nuevos espacios.
2. Mantenimiento brindado a los centros de esparcimiento público municipal	Porcentaje de variación en el mantenimiento a los centros de esparcimiento público municipal.	(Mantenimiento a los centros de esparcimiento público municipal proporcionado/Mantenimiento a los centros de esparcimiento público municipal programado)*100	Semestral Gestión Eficiencia	Bitácoras de seguimiento al mantenimiento de los centros de esparcimiento público municipal.	La ciudanía requiere de la intervención de la autoridad local para brindar mantenimiento a espacios de esparcimiento.
3. Mantenimiento brindado a los panteones municipales	Porcentaje en el mantenimiento a los panteones municipales.	(Acciones de mantenimiento realizado a los panteones municipales/Acciones de mantenimiento programado a los panteones municipales)*100	Semestral Gestión Eficiencia	Bitácoras de seguimiento al mantenimiento a los panteones municipales.	La ciudanía requiere de la intervención de la autoridad local para brindar mantenimiento a panteones.
Actividades					
1.1 Licitación de la construcción de los nuevos centros de esparcimiento público municipal atienden las demandas de la población.	Porcentaje en la licitación para la construcción de los nuevos centros de esparcimiento público municipal.	(Licitación para la construcción de nuevos centros de esparcimiento público municipal realizadas/licitación para la construcción de nuevos centros de esparcimiento público municipal programadas)*100	Trimestral Gestión Eficiencia	Licitaciones para la construcción de los nuevos centros de esparcimiento público municipal.	La iniciativa privada muestra interés en la convocatoria de licitación de las autoridades locales.
1.2 Construcción de los nuevos centros de esparcimiento público municipal para atender las demandas de la población.	Porcentaje en la construcción de los nuevos centros de esparcimiento público municipal.	(Construcción de nuevos centros de esparcimiento público municipal realizados/Construcción de nuevos centros de esparcimiento público municipal programados)*100	Trimestral Gestión Eficiencia	Estudios costo-beneficio para la construcción de nuevos centros de esparcimiento público municipal	La ciudanía demanda a la autoridad local nuevos y mejores espacios de recreación.
2.1 Programación del mantenimiento a los centros de esparcimiento público municipal.	Porcentaje en la programación del mantenimiento a los centros de esparcimiento público municipal.	(Acciones de mantenimiento a los centros de esparcimiento público municipal autorizadas/Acciones de mantenimiento a los centros de esparcimiento público municipal programadas)*100	Trimestral Gestión Eficiencia	Comparativo pormenorizado del mantenimiento programado y autorizado a los centros de esparcimiento público municipal.	La ciudadanía requiere de autoridades organizadas que contemplen actividades de planeación y ejercicio de mantenimiento a la infraestructura publica.
2.2 Mantenimiento a los centros de esparcimiento público municipal.	Porcentaje en el mantenimiento a los centros de esparcimiento público municipal.	(Mantenimiento a los centros de esparcimiento público municipal realizado/Mantenimiento a los centros de esparcimiento público municipal autorizado)*100	Trimestral Gestión Eficiencia	Comparativo pormenorizado del mantenimiento realizado y autorizado a los centros de esparcimiento público municipal.	La ciudadanía depende de la autoridad local para contar con centros de esparcimiento en condiciones funcionales.

MUNICIPIO DE TENANCINGO

PbRM-01e MATRIZ DE INDICADORES PARA RESULTADOS 2019, POR PROGRAMA PRESUPUESTARIO Y DEPENDENCIA GENERAL

Programa presupuestario: 02020601 Modernización de los servicios comunales

Objetivo del programa presupuestario: Se refiere al conjunto de acciones que se llevan a cabo para la modernización y rehabilitación de plazas, jardines públicos, centros comerciales y demás infraestructura en donde se presten servicios comunales, contando con la participación de los diferentes niveles de gobierno incluyendo la iniciativa privada.

Dependencia General: H00 SERVICIOS PUBLICOS

Pilar temático o Eje transversal: Pilar 2: Económico

Tema de desarrollo: Infraestructura y modernización de los servicios comunales

Objetivo o resumen narrativo	Indicadores			Medios de Verificación	Supuestos
	Nombre	Fórmula	Frecuencia y Tipo		
3.1 Programación del mantenimiento a los panteones municipales.	Porcentaje en la programación del mantenimiento a los panteones municipales.	(Acciones de mantenimiento a los panteones municipales realizados/Acciones de mantenimiento a los panteones municipales programadas)*100	Trimestral Gestión Eficiencia	Comparativo pormenorizado del mantenimiento realizado y programado a los panteones municipales.	La ciudadanía requiere de autoridades organizadas que contemplen actividades de planeación y ejercicio de mantenimiento a la infraestructura de panteones.

ELABORÓ

REVISÓ

L. C. P. y A. P. Jorge Sabino Mejía Rive

MUNICIPIO DE TENANCINGO

PbRM-01e MATRIZ DE INDICADORES PARA RESULTADOS 2019, POR PROGRAMA PRESUPUESTARIO Y DEPENDENCIA GENERAL

Programa presupuestario: 02030101 Prevención médica para la comunidad

Objetivo del programa presupuestario: Incluye acciones de promoción, prevención y difusión de la salud pública para contribuir a la disminución de enfermedades y mantener un buen estado de salud de la población municipal.

Dependencia General: I01 Desarrollo Social

Pilar temático o Eje transversal: Pilar 1: Social

Tema de desarrollo: Salud y bienestar incluyente

Objetivo o resumen narrativo	Indicadores			Medios de Verificación	Supuestos
	Nombre	Fórmula	Frecuencia y Tipo		
Fin					
Contribuir a mejorar la calidad de vida de la población municipal mediante el otorgamiento de programas de medicina preventiva	Tasa de variación de programas o proyectos orientados al fomento de la salud y la prevención de enfermedades	(Programas o proyectos de promoción de la salud y prevención de enfermedades ejecutados en el año actual /programas o proyectos de promoción de la salud y prevención de enfermedades ejecutados en el año anterior)-1) *100.	Anual Estratégico Eficiencia	Programa Operativo Anual, Registros administrativos, Presupuesto de egresos	La población cuida su salud y previene enfermedades
Proposito					
La población municipal está informada contra enfermedades de primer nivel de atención al aprovechar los medios que facilitan un mayor control y mejoran la salud.	Porcentaje de población informada contra enfermedades de primer nivel	(Población atendida con servicios de medicina preventiva / Población programada con servicios de medicina preventiva) *100	Anual Estratégico Eficiencia	Bitácora de asistencia de las personas que recibieron la información sobre las enfermedades de primer nivel	La población acude a su clínica de salud para recibir la información correspondiente.
Componentes					
1. Campañas de promoción de la salud y prevención de enfermedades realizadas por las instituciones competentes.	Porcentaje de programación de campañas de promoción a la salud y prevención de enfermedades	(Campañas de promoción de la salud y prevención de enfermedades realizadas/ Campañas de promoción de la salud y prevención de enfermedades programadas) *100	Anual Estratégico Eficiencia	Registros administrativos.	La ciudadanía se interesa en ser participe en las campañas de promoción del cuidado de la salud y prevención de enfermedades.
2. Programas y/o proyectos de medicina preventiva difundidas en el territorio municipal.	Porcentaje de difusión de los programas de prevención de la salud.	(Programas de prevención de la salud difundidos/programas de prevención de la salud programados a difundir)*100	Semestral Gestión Eficiencia	Registros administrativos Programa Operativo Anual.	La ciudadanía se informa participa de la difusión de los programas.
Actividades					
1.1 Realización de pláticas de promoción de la salud y de prevención de enfermedades en el territorio municipal.	Porcentaje de pláticas de promoción de la salud realizadas en el territorio municipal.	(Pláticas de promoción de la salud y de Prevención de enfermedades realizadas/Pláticas de promoción de la salud y Prevención de enfermedades programadas) *100	Trimestral Gestión Eficiencia	Registros administrativos. Programa Operativo Anual.	La ciudadanía asiste a las pláticas de promoción.
1.2 Aplicación de dosis de biológico en módulos de vacunación.	Porcentaje de dosis de biológicos aplicados en los módulos de vacunación.	(Dosis de biológicos aplicado/ Dosis de biológicos programados para aplicar) *100	Trimestral Gestión Eficiencia	Registros administrativos Programa Operativo Anual.	La población acude a las clínicas de salud a la aplicación de biológicos.
2.1 Distribución de ilustrativos para la promoción de la salud y prevención de enfermedades en lugares con afluencia de personas.	Porcentaje de ilustrativos distribuidos para la promoción de la salud y prevención de enfermedades.	(Ilustrativos para la promoción de la salud y prevención de enfermedades distribuidos / Ilustrativos para la promoción de la salud y prevención de enfermedades programados a distribuir) *100	Trimestral Gestión Eficiencia	Registros administrativos.	La ciudadanía recibe los ilustrativos y se informa sobre los programas de salud y prevención de enfermedades.

ELABORÓ

Maestro en alta dirección José Luis Roja

REVISÓ

L. C. P. y A. P. Jorge Sabino Mejía Rive

MUNICIPIO DE TENANCINGO

PbRM-01e MATRIZ DE INDICADORES PARA RESULTADOS 2019, POR PROGRAMA PRESUPUESTARIO Y DEPENDENCIA GENERAL

Programa presupuestario: 02040201 Cultura y arte

Objetivo del programa presupuestario: Acciones encaminadas a promover la difusión y desarrollo de las diferentes manifestaciones culturales y artísticas.

Dependencia General: O00 EDUCACIÓN CULTURAL Y BIENESTAR SOCIAL

Pilar temático o Eje transversal: Pilar 3: Territorial

Tema de desarrollo: Ciudades y comunidades sostenibles

Objetivo o resumen narrativo	Indicadores			Medios de Verificación	Supuestos
	Nombre	Fórmula	Frecuencia y Tipo		
Fin					
Contribuir para que la población del municipio acceda y participe en las manifestaciones artísticas mediante el fomento y producción de servicios culturales	Tasa de variación en la realización de eventos culturales.	((Eventos culturales efectuados en el presente ejercicio/Eventos culturales efectuados en el año anterior)-1)*100	Anual Estratégico Eficiencia	Registros administrativos. Registros poblacionales. INEGI	N/A
Proposito					
La población municipal cuenta con eventos culturales y artísticos que promueven el sano esparcimiento en la sociedad.	Porcentaje de Población municipal incorporada a la actividad artística y cultural	(Total de Asistentes registrados en eventos culturales y artísticos municipales/Total de la población municipal)*100	Anual Estratégico Eficiencia	Registros administrativos.	La sociedad se involucra en los servicios culturales y artísticos que promuevan la sana convivencia.
Componentes					
1. Actividades culturales y artísticas otorgadas al público en general.	Porcentaje de eficiencia en la realización de eventos culturales y artísticos.	(Eventos Culturales y Artísticos realizados/Eventos Culturales y Artísticos programados)*100	Semestral Gestión Eficiencia	Registros administrativos.	La población participa activamente en los eventos culturales y artísticos del municipio.
Actividades					
1.1 Elaboración de un programa cultural y artístico	Porcentaje de vida cultural en días naturales	(Días calendario con eventos culturales y artísticos programados/Días Calendario Naturales)*100	Semestral Gestión Eficiencia	Registros administrativos.	La demanda de servicios culturales y artísticos requiere de la intervención organizativa y gestora de la autoridad municipal
1.2 Promoción de las actividades culturales a través del sitio web y redes sociales del municipio dedicado a las actividades culturales y artísticas.	Porcentaje de promoción de actividades en la página web y redes sociales	(Actividades y eventos publicados en el trimestre / Total de eventos programados en el año actual) *100	Trimestral Gestión Eficiencia	Publicaciones realizadas	La población conoce a través de la página web y redes sociales de las actividades culturales y asiste a cada uno de los eventos.
1.3 Espacios donde se celebran expresiones artísticas y culturales	Porcentaje de aprovechamiento de espacios con expresiones artísticas y culturales	(Espacios que albergaron expresiones artísticas y culturales /Total de espacios susceptibles para albergar expresiones artísticas y culturales) *100	Mensual Gestión Eficiencia	Registros Administrativos	La ciudadanía se involucra activamente en los eventos de carácter artístico y cultural desarrollados por la administración municipal
1.4 Atender solicitudes en materia de expresiones artísticas y culturales	Porcentaje de expresiones artísticas y culturales realizadas	(Expresiones artísticas y culturales realizadas / Solicitudes de expresiones artísticas y culturales recibidas) *100	Mensual Gestión Eficiencia	Solicitud	Interés de centros educativos y ciudadanía general en torno al desarrollo de expresiones artísticas y culturales

ELABORÓ

Profesora Inés Soledad Mendiola Delgadil

REVISÓ

L. C. P. y A. P. Jorge Sabino Mejía Rive

MUNICIPIO DE TENANCINGO

PbRM-01e MATRIZ DE INDICADORES PARA RESULTADOS 2019, POR PROGRAMA PRESUPUESTARIO Y DEPENDENCIA GENERAL

Programa presupuestario: 02050101 Educación básica

Objetivo del programa presupuestario: Engloba las acciones de apoyo tendientes al mejoramiento de los servicios de educación en los diferentes sectores de la población en sus niveles inicial, preescolar, primaria y secundaria conforme a los programas de estudio establecidos en el Plan y programas autorizados por la SEP, asimismo incluye las acciones de apoyo para el fortalecimiento de la formación, actualización, capacitación y profesionalización de docentes y administrativos en concordancia con las necesidades del proceso educativo.

Dependencia General: O00 EDUCACIÓN CULTURAL Y BIENESTAR SOCIAL

Pilar temático o Eje transversal: Pilar 1: Social

Tema de desarrollo: Educación Incluyente y de calidad

Objetivo o resumen narrativo	Indicadores			Medios de Verificación	Supuestos
	Nombre	Fórmula	Frecuencia y Tipo		
Fin					
Contribuir a mejorar los servicios de educación mediante el desarrollo de la infraestructura física educativa.	Tasa de variación en el mejoramiento de la infraestructura física educativa	((Infraestructura física educativa mejorada en el año actual/ Infraestructura física educativa mejorada en el año anterior)-1)*100	Anual Estratégico Eficiencia	Datos de la Secretaría de Educación Pública del Gobierno del Estado de México (SEP del GEM). Fuente y datos del Instituto Mexiquense de la Infraestructura física educativa (IMIFE).	N/A
Proposito					
Los planteles educativos presentan condiciones físicas susceptibles a la certificación de escuelas dignas.	Tasa de variación en el número de certificaciones de escuelas dignas	((Certificaciones de escuelas dignas a planteles educativos en el año actual/Certificaciones de escuelas dignas a planteles educativos en el año anterior)-1)*100	Anual Estratégico Eficiencia	Datos de la SEP. Fuente y datos del IMIFE.	Los planteles educativos son susceptibles a la certificación de Escuela Digna que emite el gobierno federal.
Componentes					
1. Planteles educativos de nivel básico mejorados.	Porcentaje de planteles educativos de nivel básico	(Planteles educativos de nivel básico mejorados/Planteles educativos de nivel básico programados a mejorar)*100	Semestral Gestión Eficiencia	Datos de la SEP del GEM. Fuente y datos del IMIFE.	La participación social promueve, mediante el involucramiento de la comunidad escolar y el gobierno, el mantenimiento de las condiciones físicas del plantel educativo a largo plazo.
2. Becas para el nivel de educación básica otorgadas.	Porcentaje de becas para el nivel de educación básica	(Becas para el nivel de educación básica, otorgadas/Becas para los niveles de educación básica programadas) * 100	Semestral Gestión Eficiencia	Fuente de datos de la SEP del GEM. Registro de Becas para la educación básica	La Secretaría de Educación otorga las becas para continuar en la permanencia escolar.
Actividades					
1.1 Mantenimiento y equipamiento de la infraestructura física a planteles educativos.	Porcentaje de mantenimiento y equipamiento a planteles educativos	(Mantenimiento y equipamiento a planteles educativos realizados/ Mantenimiento y equipamiento a planteles educativos programados)*100	Semestral Gestión Eficiencia	Fuente y datos del IMIFE	El IMIFE realiza los estudios que permita definir las acciones para el desarrollo de programas de mantenimiento y equipamiento de espacios educativos.
2.1 Validación de solicitudes para becas.	Porcentaje de solicitudes para becas	(Solicitudes para becas validadas/Solicitudes para becas recibidas)*100	Semestral Gestión Eficiencia	Fuente de datos de la SEP del GEM. Registro de Becas para la educación básica	La SEP del GEM cuenta con programas de apoyo para educación básica.

ELABORÓ

Profr. Ángel Millán Mérida

REVISÓ

L. C. P. y A. P. Jorge Sabino Mejía Rive

MUNICIPIO DE TENANCINGO

PbRM-01e MATRIZ DE INDICADORES PARA RESULTADOS 2019, POR PROGRAMA PRESUPUESTARIO Y DEPENDENCIA GENERAL

Programa presupuestario: 02060805 Igualdad de trato y oportunidades para la mujer y el hombre

Objetivo del programa presupuestario: Engloba los proyectos para promover en todos los ámbitos sociales la igualdad sustantiva desde una perspectiva de género como una condición necesaria para el desarrollo integral de la sociedad, en igualdad de condiciones, oportunidades, derechos y obligaciones.

Dependencia General: I01 Desarrollo Social

Pilar temático o Eje transversal: Eje transversal I: Igualdad de Género

Tema de desarrollo: Cultura de igualdad y prevención de la violencia contra las mujeres

Objetivo o resumen narrativo	Indicadores			Medios de Verificación	Supuestos
	Nombre	Fórmula	Frecuencia y Tipo		
Fin					
Contribuir a la inserción de mujeres y hombres en actividades productivas a través de la operación de programas que contribuyan a la equidad de género en la sociedad.	Tasa de variación en el número de mujeres que se integran a actividades productivas.	((Mujeres y hombres se integran a actividades productivas a través de la gestión de programas para la equidad de género en el año actual/Mujeres y hombres que se integran a actividades productivas a través de la gestión de programas para la equidad de género en el año anterior)-1)*100	Anual Estratégico Eficiencia	Registros administrativos	N/A
Proposito					
La población cuenta con apoyos diversos para su inserción en el mercado laboral.	Porcentaje de mujeres beneficiadas con programas para su inserción al mercado laboral	(Mujeres y hombresbeneficiados con programas para su inserción al mercado laboral en el año actual/Total de población en el municipio)*100	Anual Estratégico Eficiencia	Registros administrativos	La población en edad productiva demanda a las autoridades municipales con programas para su inserción en el mercado laboral.
Componentes					
1. Capacitación de la mujer y hombres para el trabajo realizado.	Tasa de variación en el número de mujeres y hombres en edad productiva capacitadas.	((Mujeres y hombres en edad productiva capacitadas en el presente semestre/Mujeres y hombres en edad productiva capacitadas en el semestre anterior)-1)*100	Semestral Gestión Eficiencia	Registros administrativos	La población solicita a las autoridades municipales brindan capacitación a mujeres en diversas áreas productivas.
2. Apoyos escolares a hijos de madres y padres trabajadoras otorgados	Porcentaje en el otorgamiento de apoyos escolares	(Mujeres y padres trabajadores beneficiadas con apoyos escolares para sus hijos/Mujeres y padres trabajadores que solicitando apoyo escolar para sus hijos)*100	Semestral Gestión Eficiencia	Registros administrativos	La población solicita a la autoridad municipal otorgar apoyos escolares para hijos de mujeres trabajadoras
Actividades					
1.1 Impartición de cursos de formación para el trabajo en distintas áreas productivas.	Porcentaje de mujeres hombres capacitadas en áreas productivas.	(Mujeres y hombres que recibieron capacitación para el trabajo inscritas en el programa de apoyo municipal/ Total de mujeres y ho,bres asistentes a los cursos de capacitación para el trabajo impartidos por el municipio)*100	Trimestral Gestión Eficiencia	Registros administrativos	La población solicita a las autoridades municipales a brindar capacitación en diferentes áreas productivas.
1.2 Consolidación de una bolsa de trabajo que facilite la inserción laboral de mujeres y hombres.	Porcentaje de beneficiarias a través de la bolsa de trabajo	(Mujeres y hombres colocados en el mercado laboral/Total de Mujeres y hombres inscritas en la bolsa de trabajo)*100	Trimestral Gestión Eficiencia	Registros administrativos	La población solicita a las autoridades municipales integrar una bolsa de trabajo.
2.1 Recepción y análisis de solicitudes de apoyos escolares.	Porcentaje de la evaluación de solicitudes de apoyo	(Solicitudes de apoyos escolares para hijos de mujeres y hombres trabajadores atendidas/Solicitudes de apoyos escolares para hijos de mujeres y hombrres trabajadores recibidas)*100	Trimestral Gestión Eficiencia	Registros administrativos	La población solicita a autoridades municipales atender solicitudes de apoyos escolares.
2.2 Entrega de apoyos escolares a hijos de mujeres y hombres trabajadores	Porcentaje en el otorgamiento de Apoyos	(Apoyos entregados/Apoyos programados)*100	Trimestral Gestión Eficiencia	Registros administrativos	La población solicita a las autoridades municipales entregar apoyos escolares.

ELABORÓ

C. María Griselda Vázquez Flores

REVISÓ

L. C. P. y A. P. Jorge Sabino Mejía Rive

MUNICIPIO DE TENANCINGO

PbRM-01e MATRIZ DE INDICADORES PARA RESULTADOS 2019, POR PROGRAMA PRESUPUESTARIO Y DEPENDENCIA GENERAL

Programa presupuestario: 02060806 Oportunidades para los jóvenes

Objetivo del programa presupuestario: Contiene acciones que se orientan a brindar más y mejores oportunidades a los jóvenes que les permitan alcanzar su desarrollo físico y mental, y se incorporen a la sociedad de manera productiva.

Dependencia General: I01 Desarrollo Social

Pilar temático o Eje transversal: Pilar 1: Social

Tema de desarrollo: Desarrollo humano incluyente, sin discriminación y libre de violencia

Objetivo o resumen narrativo	Indicadores			Medios de Verificación	Supuestos
	Nombre	Fórmula	Frecuencia y Tipo		
Fin					
Contribuir al fortalecimiento e impulso del desarrollo integral de la juventud mediante la operación de programas de formación educativa y profesional, participación social, trabajo y salud.	Tasa de variación en la población juvenil atendida a través de programas de asistencia social.	((Población juvenil atendida a través de programas de asistencia social en el año actual/Población Juvenil atendida a través de programas de asistencia social en el año anterior)-1)*100	Anual Estratégico Eficiencia	Padrones de beneficiarios	N/A
Proposito					
Los jóvenes del municipio tienen acceso a los programas de desarrollo y bienestar social que promueven la integración con igualdad y equidad a las condiciones económicas y sociales del municipio.	Porcentaje de atención a la población juvenil	(Población juvenil beneficiada con programas de asistencia social/Población juvenil del municipio)*100	Anual Estratégico Eficiencia	Padrón de beneficiarios.	La juventud solicita a la autoridad municipal operar programas de apoyo.
Componentes					
1. Becas educativas otorgadas.	Porcentaje en el otorgamiento de Becas educativas	(Becas educativas otorgadas/Becas educativas programadas)*100	Semestral Gestión Eficiencia	Padrón de beneficiarios.	La población juvenil solicita a las autoridades municipales gestionar recursos para el otorgamiento de becas educativas.
2. Concursos para estimular la participación social de los jóvenes realizados.	Porcentaje de concursos realizados	(Concursos realizados/Concursos Programados)*100	Semestral Gestión Eficiencia	Convocatorias publicadas.	La población juvenil solicita a las autoridades municipales gestionar concursos de participación en actividades sociales.
3. Apoyos bajo la modalidad de joven emprendedor otorgados.	Porcentaje en el otorgamiento de apoyos a proyectos de jóvenes emprendedores	(Apoyos otorgados/Apoyos Programados)*100	Semestral Gestión Eficiencia	Padrón de beneficiarios.	La población juvenil solicita a las autoridades municipales gestionar apoyos para actividades de emprendimiento.
4. Espacios para el esparcimiento y deportivos rehabilitados	Porcentaje de espacios rehabilitados	(Espacios rehabilitados/Espacios concertados)*100	Semestral Gestión Eficiencia	Expedientes Técnicos	La población juvenil solicita a las autoridades organización y colaboración con el gobierno municipal en la rehabilitación de los espacios.
Actividades					
1.1 Emisión de convocatoria de becas	Porcentaje de cumplimiento de publicación de convocatoria	(Convocatorias publicadas/ Convocatorias programadas)*100	Trimestral Gestión Eficiencia	Convocatorias publicadas y divulgadas	La población juvenil solicita a las autoridades la emisión de convocatorias para el otorgamiento de becas.
1.2 Selección de solicitudes de becas	Porcentaje de participación a través de solicitudes de becas	(Solicitudes recibidas/Solicitudes esperadas)*100	Trimestral Gestión Eficiencia	Formatos de solicitudes	La población juvenil solicita a las autoridades municipales recibir solicitudes de becas para jóvenes.
1.3 Emisión de los estímulos	Porcentaje en el otorgamiento de estímulos	(Monto total de recursos otorgados/Total de recursos programados)*100	Trimestral Gestión Eficiencia	Padrón de beneficiarios	La población juvenil solicita a las autoridades municipales otorgar estímulos a jóvenes
2.1 Concertación y diseño de concursos.	Porcentaje en la realización de concursos	(Concursos realizados/Concursos programados)*100	Trimestral Gestión Eficiencia	Registros administrativos	La población juvenil solicita a las autoridades municipales gestionar la realización de concursos para jóvenes.
2.2 Gestión de estímulos a otorgar	Porcentaje de estímulos gestionados	(Estímulos obtenidos/Estímulos gestionados)*100	Trimestral Gestión Eficiencia	Registros administrativos.	La población juvenil solicita a las autoridades municipales gestionar estímulos para jóvenes.

MUNICIPIO DE TENANCINGO

PbRM-01e MATRIZ DE INDICADORES PARA RESULTADOS 2019, POR PROGRAMA PRESUPUESTARIO Y DEPENDENCIA GENERAL

Programa presupuestario: 02060806 Oportunidades para los jóvenes

Objetivo del programa presupuestario: Contiene acciones que se orientan a brindar más y mejores oportunidades a los jóvenes que les permitan alcanzar su desarrollo físico y mental, y se incorporen a la sociedad de manera productiva.

Dependencia General: I01 Desarrollo Social

Pilar temático o Eje transversal: Pilar 1: Social

Tema de desarrollo: Desarrollo humano incluyente, sin discriminación y libre de violencia

Objetivo o resumen narrativo	Indicadores			Medios de Verificación	Supuestos
	Nombre	Fórmula	Frecuencia y Tipo		
2.3 Análisis de proyectos participantes en concursos	Porcentaje en la dictaminación de proyectos	(Proyectos dictaminados/Proyectos recibidos)*100	Trimestral Gestión Eficiencia	Expedientes integrados.	Las autoridades municipales con en colaboración con instituciones académicas coadyuvan en la valoración de proyectos que concursan.
2.4 Emisión de Resultados	Porcentaje de jóvenes beneficiados	(Jóvenes que reciben estímulos/Jóvenes participantes en concursos)*100	Trimestral Gestión Eficiencia	Registros administrativos	La población juvenil solicita a las autoridades municipales otorgar estímulos a jóvenes destacados en concursos
3.1 Emisión de Convocatorias	Porcentaje de las convocatorias emitidas	(Convocatorias publicadas/Convocatorias programadas)*100	Trimestral Gestión Eficiencia	Convocatorias publicadas y divulgadas.	Las autoridades municipales y estatales convienen en la participación juvenil en la esfera emprendedora.
3.2 Concertación de recursos a otorgar	Eficacia en los Recursos gestionados	(Estímulos otorgados/Estímulos gestionados)*100	Trimestral Gestión Eficiencia	Registros administrativos	La población juvenil solicita a las autoridades municipales gestionar ante autoridades estatales recursos para el otorgamiento de estímulos a jóvenes emprendedores
3.3 Recepción y dictaminación de proyectos	Porcentaje en la dictaminación técnica	(Proyectos dictaminados/Proyectos recibidos)*100	Trimestral Gestión Eficiencia	Expedientes integrados	Las autoridades estatales dictaminan los proyectos de jóvenes emprendedores
3.4 Emisión de recursos otorgados	Porcentaje de Jóvenes emprendedores beneficiados	(Estímulos otorgados/Estímulos Programados)*100	Trimestral Gestión Eficiencia	Registros administrativos	Las autoridades estatales gestionan estímulos para proyectos de jóvenes emprendedores.
4.1 Elaboración de un programa de concertación y rehabilitación de lugares de esparcimiento y deportivos.	Porcentaje programas de concertación y rehabilitación	(Acciones de concertación y rehabilitación de lugares de esparcimiento y deportivos realizadas/ Acciones de concertación y rehabilitación de lugares de esparcimiento y deportivos programadas)*100	Trimestral Gestión Eficiencia	Registros administrativos	Los vecinos de diversos sectores del municipio colaboran y proporcionan apoyo para la rehabiliatción de espacios públicos.
4.2 Elaboración de un programa de actividades para el uso y aprovechamiento de lugares para el esparcimiento y el deporte.	Porcentaje en la actividad recreativa y deportiva	(Actividades recreativas y deportivas realizadas/Actividades recreativas y deportivas realizadas programadas)*100	Trimestral Gestión Eficiencia	Registros administrativos	La población juvenil solicita a las autoridades municipales promover la habilitación de espacios para esparcimiento y deporte

ELABORÓ

Biólogo Oliver Rodolfo López Estrada

REVISÓ

L. C. P. y A. P. Jorge Sabino Mejía Rive

MUNICIPIO DE TENANCINGO

PbRM-01e MATRIZ DE INDICADORES PARA RESULTADOS 2019, POR PROGRAMA PRESUPUESTARIO Y DEPENDENCIA GENERAL

Programa presupuestario: 03010201 Empleo

Objetivo del programa presupuestario: Integra los proyectos dirigidos a dinamizar la economía municipal, fomentando el desarrollo de la planta productiva, aumentar la oportunidad de empleo, vinculando su oferta y demanda, y garantizar que la población económicamente activa disfrute de las mismas condiciones de empleo, remuneración y oportunidades sin discriminación alguna, mediante la formación de los recursos humanos para el trabajo.

Dependencia General: N00 DIRECCIÓN DE DESARROLLO ECONOMICO

Pilar temático o Eje transversal: Pilar 2: Económico

Tema de desarrollo: Desarrollo económico

Objetivo o resumen narrativo	Indicadores			Medios de Verificación	Supuestos
	Nombre	Fórmula	Frecuencia y Tipo		
Fin					
Contribuir a la reducción del índice de desempleo a través de ferias de empleos presenciales	Tasa de variación en la instalación de ferias de empleo	((Ferias de empleo presenciales llevados a cabo el año actual/ Ferias de empleo presenciales llevadas a cabo el año anterior) -1)*100	Anual Estratégico Eficiencia	Registros administrativos	N/A
Proposito					
La población municipal desempleada cuenta con ferias de empleo periódicas que ofertan nuevas oportunidades de trabajo	Tasa de variación en el número de personas empleadas	((Personas en edad productiva empleadas en el año actual/ Personas en edad productiva empleadas en el año anterior)-1)*100	Anual Estratégico Eficiencia	Información Estadística. INEGI	Las personas económicamente activas desocupadas del municipio, asisten y participan en las ferias de empleo organizadas en el municipio.
Componentes					
1. Ferias de empleo de carácter presencial realizadas.	Porcentaje personas vinculadas a una vacante de empleo.	(Número de solicitantes vinculados/Número de solicitantes) *100	Semestral Estratégico Eficiencia	Registros Administrativos	La población desocupada en edad productiva participa en las ferias de empleo
Actividades					
1.1 Elaboración del catálogo de empresas participantes.	Porcentaje de Participación empresarial	(Empresas participantes/Empresas convocadas) *100	Trimestral Gestión Eficiencia	Registros Administrativos	Las empresas ubicadas en la región colaboran con el ayuntamiento en la conformación de un catálogo.
1.2 Elaboración del catálogo de vacantes.	Porcentaje de Vacantes ofertadas	(Vacantes ocupadas/ Vacantes disponibles)*100	Trimestral Gestión Eficiencia	Registros Administrativos	La demanda de un servicio de ferias de empleo conduce a la autoridad municipal a elaborar un catálogo de vacantes.
1.3 Promoción del evento presencial.	Porcentaje de concurrencia a eventos de empleo	(Asistencia Real/Asistencia estimada)*100	Trimestral Gestión Eficiencia	Registros de Asistencia	La Población solicitante asiste a la feria.

ELABORÓ

P. L. en D. Omar Garfias Pozas

REVISÓ

L. C. P. y A. P. Jorge Sabino Mejía Rive

MUNICIPIO DE TENANCINGO

PbRM-01e MATRIZ DE INDICADORES PARA RESULTADOS 2019, POR PROGRAMA PRESUPUESTARIO Y DEPENDENCIA GENERAL

Programa presupuestario: 03020101 Desarrollo agrícola

Objetivo del programa presupuestario: Agrupa los proyectos institucionales que se desarrollan para incrementar de forma permanente y sostenida los niveles de producción, productividad y rentabilidad de las actividades agrícolas, promoviendo la generación del valor agregado a la producción primaria principalmente de los cultivos intensivos, para satisfacer la demanda interna y reducir las importaciones y minimizar los impactos ambientales que derivan del desarrollo de las diferentes actividades agrícolas.

Dependencia General: N01 Desarrollo Agropecuario

Pilar temático o Eje transversal: Pilar 2: Económico

Tema de desarrollo: Desarrollo económico

Objetivo o resumen narrativo	Indicadores			Medios de Verificación	Supuestos
	Nombre	Fórmula	Frecuencia y Tipo		
Fin					
Contribuir a incrementar la producción agrícola mediante apoyos a los productores agrícolas.	Tasa de variación de los apoyos entregados a los productores agrícolas	((Apoyos a los productores agrícolas entregados en ciclo agrícola actual/Apoyos a los productores agrícolas entregados en el ciclo agrícola anterior)-1)*100	Anual Estratégico Eficiencia	SIAP (Servicio de Información Agroalimentaria y Pesquera). SAGARPA (Secretaría de Agricultura, Ganadería, Desarrollo Rural, Pesca y Alimentación).	N/A
Proposito					
La productividad agrícola se incrementa con beneficios a los productores.	Tasa de variación en el numero de productores agrícolas beneficiados	((Productores agrícolas beneficiados en el ciclo agrícola actual /Productores agrícolas beneficiados en el ciclo agrícola anterior)-1)*100	Anual Estratégico Eficiencia	SAGARPA (Secretaría de Agricultura, Ganadería, Desarrollo Rural, Pesca y Alimentación).	Los productores agrícolas solicitan favorecer sus condiciones para mejorar su producción.
Componentes					
1. Apoyos para las actividades agrícolas otorgados.	Porcentaje de apoyos agrícolas entregados	(Apoyos a productores agrícolas otorgados/Apoyos a productores agrícolas solicitados)*100	Semestral Gestión Eficiencia	Registros administrativos	Los productores agrícolas beneficiados utilizan los apoyos otorgados de manera adecuada.
2. Campañas fitosanitarias ejecutadas.	Porcentaje de campañas fitosanitarias	(Campañas fitosanitarias ejecutadas/Campañas fitosanitarias programadas)*100	Semestral Gestión Eficiencia	Registros administrativos.	Los productores agrícolas solicitan el apoyo de la autoridad municipal para fomentar el aumento de la flora local.
3. Fertilizantes para cultivos básicos entregados.	Porcentaje de fertilizantes para cultivo	(Fertilizantes para cultivo entregados/Fertilizante para cultivo solicitados) *100	Semestral Gestión Eficiencia	Registros administrativos	Los productores agrícolas aplican los apoyos otorgados de manera adecuada.
Actividades					
1.1 Recepción de solicitudes de los productores.	Porcentaje de solicitudes de los productores	(Solicitudes de los productores atendidas/Solicitudes de los productores recibidas)*100	Trimestral Gestión Eficiencia	Registros de solicitudes	Los productores agrícolas solicitan a la autoridad municipal gestionar solicitudes recibidas
1.2 Gestión de apoyos de carácter agrícola realizada	Porcentaje de avance en la gestión de apoyos de carácter agrícola	(Gestiones de apoyos de carácter agrícola realizadas ante dependencias estatales y federales/ Gestiones de apoyos de carácter agrícola programadas ante dependencias estatales y federales)*100	Trimestral Gestión Eficiencia	Expedientes de trámite. Recibo de insumos gestionados	Los productores agrícolas solicitan a la autoridad municipal atender y gestionar los expedientes técnicos.
2.1 Realización de controles de infestación de plagas y enfermedades en los cultivos.	Porcentaje de controles de infestación de plagas y enfermedades en los cultivos	(Controles de infestación de plagas y enfermedades en los cultivos realizados/infestación de plagas y enfermedades en los cultivos existentes) *100	Trimestral Gestión Eficiencia	Registro de infestaciones iniciales y finales.	Los productores agrícolas solicitan a la autoridad municipal efectuar controles de plagas y enfermedades en los cultivos.
3.1 Recepción de solicitudes de los productores.	Porcentaje de solicitudes emitidas por los productores	(Solicitudes de los productores atendidas/Solicitudes por los productores recibidas)*100	Trimestral Gestión Eficiencia	Registros de solicitudes	Los productores agrícolas solicitan a la autoridad municipal contar con un padrón de productores actualizado.
3.2 Evaluación y dictaminación de solicitudes	Porcentaje de solicitudes aprobadas	(Solicitudes aprobadas/ Solicitudes recibidas) * 100	Trimestral Gestión Eficiencia	Registros de solicitudes	Los productores agrícolas solicitan a la autoridad municipal recibir y aprobar solicitudes de fertilizantes

ELABORÓ

Ing. Héctor Montoya Hernández

REVISÓ

L. C. P. y A. P. Jorge Sabino Mejía Rive

MUNICIPIO DE TENANCINGO

PbRM-01e MATRIZ DE INDICADORES PARA RESULTADOS 2019, POR PROGRAMA PRESUPUESTARIO Y DEPENDENCIA GENERAL

Programa presupuestario: 03020102 Fomento a productores rurales

Objetivo del programa presupuestario: Comprende las acciones tendientes a apoyar la puesta en marcha de proyectos productivos y sociales, fomentar la agroempresa, la capacitación, la organización de productores rurales y la comercialización, a fin de mejorar la productividad y calidad de los productos agropecuarios.

Dependencia General: N01 Desarrollo Agropecuario

Pilar temático o Eje transversal: Pilar 2: Económico

Tema de desarrollo: Desarrollo económico

Objetivo o resumen narrativo	Indicadores			Medios de Verificación	Supuestos
	Nombre	Fórmula	Frecuencia y Tipo		
Fin					
Contribuir a incentivar y diversificar la figura de agroempresas en el medio rural local a través de proyectos productivos agroecológicos sustentables.	Tasa variación en la producción agroecológica lograda	((Producción agroecológicas lograda en el año actual/Producción agroecológica lograda el año anterior)-1)*100)	Anual Estratégico Eficiencia	Registros Administrativos	N/A
Proposito					
Los productores rurales locales cuentan con apoyos técnicos, operativos y financieros para el manejo de cultivos agroecológicos.	Tasa de variación en el número de productores rurales beneficiados.	((Productores rurales beneficiados en el año actual/ Productores rurales beneficiados en el año anterior)-1)*100	Anual Estratégico Eficiencia	Registros Administrativos	Autoridades de otros órdenes de gobierno respaldan y fortalecen la actividad municipal en la materia.
Componentes					
1. Capacitación y asistencia técnica en los procesos productivos y organizativos otorgada.	Tasa de variación en el número de productores rurales capacitados y asistidos.	((Productores rurales capacitados y asistidos en el semestre actual/Productores rurales capacitados y asistidos en el semestre anterior)-1)*100)	Semestral Gestión Eficiencia	Registros Administrativos	Los productores rurales muestran interés y disposición en los servicios otorgados
Actividades					
1.1 Impartición de talleres para la adopción de técnicas agroecológicas.	Porcentaje en la impartición de Talleres tecno-agrícolas	(Talleres impartidos/Talleres Programados)*100	Trimestral Gestión Eficiencia	Registros Administrativos	Autoridades de otros órdenes de gobierno colaboran con personal capacitado en el tema para la impartición de conocimientos.
1.2 Impartición de cursos para el desarrollo e implementación de Infraestructura Hidroagrícola.	Porcentaje en la capacitación de infraestructura hidroagrícola	(Cursos impartidos/Cursos Programados)*100	Trimestral Gestión Eficiencia	Registros Administrativos	Autoridades de otros órdenes de gobierno colaboran con personal capacitado en el tema para la impartición de conocimientos.

ELABORÓ

Ing. Héctor Montoya Hernández

REVISÓ

L. C. P. y A. P. Jorge Sabino Mejía Rive

MUNICIPIO DE TENANCINGO

PbRM-01e MATRIZ DE INDICADORES PARA RESULTADOS 2019, POR PROGRAMA PRESUPUESTARIO Y DEPENDENCIA GENERAL

Programa presupuestario: 03020103 Fomento pecuario

Objetivo del programa presupuestario: Se refiere a las acciones orientadas a incrementar la producción pecuaria y disminuir la dependencia del Estado de México en su conjunto de productos cárnicos y lácteos del mercado nacional e internacional y consolidar agroempresas y organizaciones rentables que propicien el desarrollo integral y sostenible de la actividad pecuaria, generando valor agregado a la producción..

Dependencia General: N01 Desarrollo Agropecuario

Pilar temático o Eje transversal: Pilar 2: Económico

Tema de desarrollo: Desarrollo económico

Objetivo o resumen narrativo	Indicadores			Medios de Verificación	Supuestos
	Nombre	Fórmula	Frecuencia y Tipo		
Fin					
Contribuir a dinamizar el sector pecuario municipal mediante un aumento en la producción de las unidades pecuarias locales.	Tasa de variación de la actividad económica del sector pecuario en el municipio.	((Actividad económica del sector pecuario en el año actual/Actividad económica del sector pecuario en el año anterior)-1)*100	Anual Estratégico Eficiencia	PIB Municipal medido y emitido por IGECEM	N/A
Proposito					
Las unidades pecuarias del municipio aumentan sus capacidades de producción.	Variación porcentual en la producción pecuaria municipal	((Producción pecuaria en el año actual/Producción pecuaria en el año anterior)-1)*100	Anual Estratégico Eficiencia	Registros administrativos por unidad pecuaria participante.	Las condiciones de producción permanecen favorables para el correcto funcionamiento de las unidades de producción, evitando brotes de enfermedades que pongan en riesgo la producción pecuaria.
Componentes					
1. Créditos financieros a productores pecuarios gestionados	Porcentaje en la Gestión de créditos para los productores	(Total de créditos otorgados a los productores/Total de créditos programados a otorgar)*100	Semestral Gestión Eficiencia	Expedientes técnicos integrados.	Los productores pecuarios cuentan con la capacidad de cumplir con sus obligaciones financieras.
2. Asistencia técnica a productores pecuarios otorgada.	Porcentaje en la impartición de asistencia técnica a productores pecuarios	(Asistencia técnica otorgada a productores pecuarios/Asistencia técnica programada a impartir)*100	Semestral Gestión Eficiencia	Registros de asistencia	Las unidades de producción pecuarias del municipio, están interesadas en adquirir nuevos conocimientos sobre las técnicas que les ayuden en sus procesos de producción.
Actividades					
1.1 Elaboración de un padrón municipal de unidades productoras pecuarias.	Porcentaje de Empadronamiento pecuario en el municipio	(Unidades productoras pecuarias registradas en el padrón/Unidades productoras registradas en Censo Económico)*100	Trimestral Gestión Eficiencia	Registros administrativos	Las unidades pecuarias son registradas en el padrón de establecimientos pecuarios.
1.2 Celebración de reuniones para la promoción de créditos agropecuarios.	Porcentaje de reuniones informativas para la obtención de créditos.	(Reuniones realizadas/Total de Reuniones programadas)*100	Trimestral Gestión Eficiencia	Listas de asistencia	Los productores pecuarios locales muestran Interés por conocer los requisitos con los que deben contar para recibir un crédito.
1.3 Recepción de solicitudes de créditos agropecuarios.	Porcentaje de atención a solicitudes crediticias.	(Solicitudes atendidas/Solicitudes recibidas)*100	Trimestral Gestión Eficiencia	Registros administrativos	Los productores locales entregan en tiempo y forma la documentación solicitada.
1.4 Elaboración de los proyectos productivos susceptibles a financiamiento por beneficiario.	Porcentaje de proyectos productivos pecuarios apoyados	(Proyectos productivos apoyados/Proyectos Productivos elaborados)*100	Trimestral Gestión Eficiencia	Expedientes integrados por parte de las unidades pecuarias	Los productores pecuarios están interesados en elaborar y proponer sus proyectos para ser susceptibles de apoyados mediante financiamiento.
2.1 Celebración de convenios con las dependencias gubernamentales correspondientes para que sea impartida la asistencia técnica.	Porcentaje de Convenios suscritos con dependencias federales y estatales para la obtención de asistencia técnica	(Total de convenios celebrados/Total de convenios gestionados)*100	Trimestral Gestión Eficiencia	Convenios	Autoridades estatales y federales, manifiestan disposición para trabajar con las autoridades municipales en favor de los productores pecuarios locales.
2.2 Impartición de los cursos sobre financiamiento pecuario	Porcentaje de cursos sobre financiamiento pecuario.	(Cursos efectuados/Cursos Programados)*100	Trimestral Gestión Eficiencia	Listas de asistencia	Productores pecuarios asisten en tiempo y forma a los cursos.

MUNICIPIO DE TENANCINGO

PbRM-01e MATRIZ DE INDICADORES PARA RESULTADOS 2019, POR PROGRAMA PRESUPUESTARIO Y DEPENDENCIA GENERAL

Programa presupuestario: 03020103 Fomento pecuario

Objetivo del programa presupuestario: Se refiere a las acciones orientadas a incrementar la producción pecuaria y disminuir la dependencia del Estado de México en su conjunto de productos cárnicos y lácteos del mercado nacional e internacional y consolidar agroempresas y organizaciones rentables que propicien el desarrollo integral y sostenible de la actividad pecuaria, generando valor agregado a la producción..

Dependencia General: N01 Desarrollo Agropecuario

Pilar temático o Eje transversal: Pilar 2: Económico

Tema de desarrollo: Desarrollo económico

Objetivo o resumen narrativo	Indicadores			Medios de Verificación	Supuestos
	Nombre	Fórmula	Frecuencia y Tipo		

ELABORÓ

Ing. Héctor Montoya Hernández

REVISÓ

L. C. P. y A. P. Jorge Sabino Mejía Rive

MUNICIPIO DE TENANCINGO

PbRM-01e MATRIZ DE INDICADORES PARA RESULTADOS 2019, POR PROGRAMA PRESUPUESTARIO Y DEPENDENCIA GENERAL

Programa presupuestario: 03020104 Sanidad, inocuidad y calidad agroalimentaria

Objetivo del programa presupuestario: Se refiere al conjunto de acciones que se llevan a cabo para procurar las condiciones adecuadas en la producción agroalimentaria, así como el desarrollo de acciones de vigilancia para verificar la calidad de los estos productos.

Dependencia General: N01 Desarrollo Agropecuario

Pilar temático o Eje transversal: Pilar 2: Económico

Tema de desarrollo: Desarrollo económico

Objetivo o resumen narrativo	Indicadores			Medios de Verificación	Supuestos
	Nombre	Fórmula	Frecuencia y Tipo		
Fin					
Contribuir a la salud agroalimentaria de los vecinos del municipio a través de la regulación y control de la sanidad vegetal y control de plagas.	Tasa de variación en la producción Agroalimentaria	((Producción agroalimentaria inocua del año actual/Producción agroalimentaria inocua del año anterior)-1)*100	Anual Estratégico Eficiencia	Registros Administrativos	N/A
Proposito					
Los productores agrícolas locales cuentan con mecanismos de regulación y control de enfermedades y plagas en la producción de alimentos inocuos.	Tasa de variación en el número de plagas y enfermedades reportadas	((Plagas y enfermedades reportadas en el año actual/Plagas y enfermedades reportadas en el año anterior)-1)*100	Anual Estratégico Eficiencia	Registros Administrativos	Autoridades de diversos órdenes de gobierno colaboran con los productores agroalimentarios del municipio para lograr la producción de alimentos inocuos.
Componentes					
1. Asistencia técnica impartida sobre los procedimientos para la producción de alimentos inocuos.	Porcentaje en la Asistencia Técnica	(Asistencia técnica impartida/Asistencia Técnica Programada)*100	Semestral Gestión Eficiencia	Listas de Asistencia	Autoridades estatales coadyuvan con la autoridad municipal en el acercamiento de los expertos en la materia, con los productores.
2. Inspecciones realizadas a los campos de producción de alimentos para implantar los mecanismos de control sanitarios.	Porcentaje en las Inspecciones de Control	(Inspecciones realizadas/Inspecciones programadas)*100	Semestral Gestión Eficiencia	Reportes levantados	Autoridades sanitarias colaboran en la formación de servidores públicos municipales para la realización las inspecciones.
Actividades					
1.1 Celebración de convenios con dependencias gubernamentales de otros órdenes de gobierno para que sea impartida asistencia técnica.	Porcentaje en la celebración de Convenios Intergubernamentales	(Convenios celebrados/Convenios programados)*100	Trimestral Gestión Eficiencia	Convenios	Autoridades de diversos órdenes de gobierno manifiestan disposición para trabajar en conjunto con autoridades municipales en materia de asistencia técnica.
1.2 Impartición de cursos sobre medidas sanitarias para proteger a los recursos agrícolas de plagas y enfermedades de importancia cuarentenaria y económica.	Porcentaje en la Capacitación sanitaria agroalimentaria	(Cursos impartidos/Cursos programados)*100	Trimestral Gestión Eficiencia	Listas de asistencia	Los productores agroalimentarios muestran disponibilidad al asistir a los cursos ofrecidos.
2.1 Elaboración de un padrón local de unidades productoras agroalimentarias.	Porcentaje en el Empadronamiento Agroalimentario	(Unidades productoras agroalimentarias registradas en un padrón/Unidades agroalimentarias registradas en el Censo económico)*100	Trimestral Gestión Eficiencia	Registros administrativos Bases de datos del INEGI	Se cuenta con la actualización de unidades agroalimentarias, en registros del INEGI.
2.2 Realización de visitas físicas para levantar riesgos sanitarios.	Porcentaje en las Visitas Sanitarias	(Visitas efectuadas/Visitas programadas)*100	Trimestral Gestión Eficiencia	Reportes levantados	Se evalúan riesgos sanitarios a través de visitas a plantíos.
2.3 Aplicación de sistemas de reducción de riesgos de contaminación de los alimentos.	Porcentaje de reducción de Riesgos Sanitarios	(Sistemas de reducción de contaminación de alimentos implantados/Sistemas de reducción de contaminación de alimentos gestionados)*100	Trimestral Gestión Eficiencia	Expedientes Integrados	El productor agroalimentario cuenta con la suficiencia administrativa y financiera para implantar el sistema de reducción de riesgos de contaminación de alimentos.
2.4 Promoción de la certificación en la producción y calidad agroalimentaria.	Porcentaje en la Certificación agroalimentaria	(Certificaciones otorgadas/Certificaciones promovidas)*100	Trimestral Gestión Eficiencia	Expedientes Integrados	El productor agroalimentario muestra disponibilidad para certificar su producción.

MUNICIPIO DE TENANCINGO

PbRM-01e MATRIZ DE INDICADORES PARA RESULTADOS 2019, POR PROGRAMA PRESUPUESTARIO Y DEPENDENCIA GENERAL

Programa presupuestario: 03020104 Sanidad, inocuidad y calidad agroalimentaria

Objetivo del programa presupuestario: Se refiere al conjunto de acciones que se llevan a cabo para procurar las condiciones adecuadas en la producción agroalimentaria, así como el desarrollo de acciones de vigilancia para verificar la calidad de los estos productos.

Dependencia General: N01 Desarrollo Agropecuario

Pilar temático o Eje transversal: Pilar 2: Económico

Tema de desarrollo: Desarrollo económico

Objetivo o resumen narrativo	Indicadores			Medios de Verificación	Supuestos
	Nombre	Fórmula	Frecuencia y Tipo		

ELABORÓ

Ing. Héctor Montoya Hernández

REVISÓ

L. C. P. y A. P. Jorge Sabino Mejía Rive

MUNICIPIO DE TENANCINGO

PbRM-01e MATRIZ DE INDICADORES PARA RESULTADOS 2019, POR PROGRAMA PRESUPUESTARIO Y DEPENDENCIA GENERAL

Programa presupuestario: 03020201 Desarrollo forestal

Objetivo del programa presupuestario: Comprende los proyectos para asegurar la permanencia de los bosques a través del manejo y aprovechamiento sustentable con la participación directa de dueños, poseedores y prestadores de servicio técnicos, así como acciones dirigidas a evitar la degradación del recurso forestal.

Dependencia General: N01 Desarrollo Agropecuario

Pilar temático o Eje transversal: Pilar 3: Territorial

Tema de desarrollo: Vida de los ecosistemas terrestres

Objetivo o resumen narrativo	Indicadores			Medios de Verificación	Supuestos
	Nombre	Fórmula	Frecuencia y Tipo		
Fin					
Contribuir a la regulación de la explotación forestal mediante la preservación de los bosques.	Tasa de variación en la regulación de la explotación forestal.	((Regulación de la explotación forestal en el año actual/Regulación de la explotación forestal en el año anterior)-1)*100	Anual Estratégico Eficiencia	Permisos para la explotación racional forestal.	N/A
Proposito					
El cumplimiento de los lineamientos para el aprovechamiento de los recursos silvícolas municipales permite la sustentabilidad de los recursos forestales.	Tasa de variación en los tiempos promedios para el otorgamiento de permisos para el aprovechamiento de los recursos silvícolas municipales.	((Tiempo promedio para el otorgamiento de permisos para la explotación de recursos silvícolas municipales en el año actual/Tiempo promedio para el otorgamiento de permisos para la explotación de recursos silvícolas municipales en el año anterior)-1)*100	Anual Estratégico Eficiencia	Formato de requisitos para la explotación de los recursos silvícolas.	La población solicita a la autoridad municipal los permisos para la explotación de recursos silvícolas
Componentes					
1. Programas de capacitación investigación y cultura forestal desarrollados.	Porcentaje de programas de capacitación, investigación y cultura forestal.	(Programas de capacitación, investigación y cultura forestal desarrollados/Programas de capacitación, investigación y cultura forestal autorizados)*100	Semestral Gestión Eficiencia	Registros administrativos	La población participa en los programas, proyectos de educación, capacitación, investigación y cultura forestal.
2. Levantamiento del inventario municipal forestal y de suelos realizado.	Porcentaje de levantamiento del inventario municipal forestal y de suelos.	(Levantamiento del inventario municipal forestal y de suelos realizado/Levantamiento del inventario municipal forestal y de suelos programado)*100	Semestral Gestión Eficiencia	Inventario municipal forestal y de suelos	La población permite llevar a cabo el levantamiento del inventario forestal y de suelos en el municipio.
3. Celebración de convenios de concertación forestal con dependencias especializadas en silvicultura realizados.	Porcentaje en la celebración de convenios de concertación en materia forestal con dependencias especializadas en silvicultura.	(Convenios de concertación en materia forestal con dependencias especializadas en silvicultura celebrados/Convenios de concertación en materia forestal con dependencias especializadas en silvicultura programados)*100	Semestral Gestión Eficiencia	Convenios	La población exige a los servidores públicos municipales promover convenios de concertación en materia forestal con dependencias especializadas en silvicultura.
4. Promoción del desarrollo y cuidado forestal a través de incentivos otorgados	Porcentaje en el otorgamiento de incentivos para el desarrollo y cuidado forestal.	(Incentivos otorgados para promoción del desarrollo y cuidado forestal/Incentivos programados para promoción del desarrollo y cuidado forestal)*100	Semestral Gestión Eficiencia	Padrón de beneficiarios	La población exige a los servidores públicos municipales promover el desarrollo y cuidado forestal.
5. Acciones de cuidado forestal realizadas	Porcentaje de eficacia en el cuidado forestal	(Acciones de cuidado forestal realizadas/Acciones de cuidado forestal programadas)*100	Semestral Gestión Eficiencia	Registros administrativos	La población exige a los servidores públicos municipales promover el cuidado forestal.
Actividades					
1.1 Convocatoria pública a la participación en programas, proyectos de educación, capacitación, investigación y cultura forestal.	Porcentaje en las convocatorias pública a programas, proyectos de educación, capacitación, investigación y cultura forestal.	(Número de convocatorias a los programas, proyectos de educación, capacitación, investigación y cultura forestal desarrollados/Número de convocatorias a programas, proyectos de educación, capacitación, investigación y cultura forestal programados)*100	Trimestral Gestión Eficiencia	Convocatorias	La población muestra interés en participar en los programas, proyectos de educación, capacitación, investigación y cultura forestal.
1.2 Realización de programas, proyectos de educación, capacitación, investigación y cultura forestal.	Porcentaje en la realización de programas, proyectos de educación, capacitación, investigación y cultura forestal.	(Programas, proyectos de educación, capacitación, investigación y cultura forestal realizados/Programas, proyectos de educación, capacitación, investigación y cultura forestal programados)*100	Trimestral Gestión Eficiencia	Listas de asistencia	La población muestra interés en participar en los programas, proyectos de educación, capacitación, investigación y cultura forestal.

MUNICIPIO DE TENANCINGO

PbRM-01e MATRIZ DE INDICADORES PARA RESULTADOS 2019, POR PROGRAMA PRESUPUESTARIO Y DEPENDENCIA GENERAL

Programa presupuestario: 03020201 Desarrollo forestal

Objetivo del programa presupuestario: Comprende los proyectos para asegurar la permanencia de los bosques a través del manejo y aprovechamiento sustentable con la participación directa de dueños, poseedores y prestadores de servicio técnicos, así como acciones dirigidas a evitar la degradación del recurso forestal.

Dependencia General: N01 Desarrollo Agropecuario

Pilar temático o Eje transversal: Pilar 3: Territorial

Tema de desarrollo: Vida de los ecosistemas terrestres

Objetivo o resumen narrativo	Indicadores			Medios de Verificación	Supuestos
	Nombre	Fórmula	Frecuencia y Tipo		
2.1 Monitoreo del inventario municipal forestal y de suelos.	Porcentaje en el monitoreo del inventario municipal forestal y de suelos.	(Inventario municipal forestal y de suelos realizado/Inventario municipal forestal y de suelos programado)*100	Trimestral Gestión Eficiencia	inventario municipal forestal y de suelos.	Los silvicultores del municipio permiten llevar a cabo el levantamiento del inventario forestal y de suelos en el municipio.
2.2 Actualización del inventario municipal forestal y de suelos.	Porcentaje en la actualización del inventario municipal forestal y de suelos.	(Número de actualizaciones del inventario municipal forestal y de suelos realizadas/Número de actualizaciones del inventario municipal forestal y de suelos programadas)*100	Trimestral Gestión Eficiencia	Inventario municipal forestal y de suelos.	Los silvicultores del municipio permiten llevar a cabo el levantamiento del inventario forestal y de suelos en el municipio.
3.1 Cumplimiento de las cláusulas contenidas en los convenios de concertación en materia forestal	Porcentaje de cumplimiento de las cláusulas establecidas en los convenios de concertación forestal	(Número de cláusulas cumplidas establecidas en convenios de concertación en materia forestal/Número total de cláusulas establecidas en convenios de concertación en materia forestal)*100	Trimestral Gestión Eficiencia	Convenios	Los silvicultores del municipio atienden en tiempo y forma los acuerdos establecidos en los convenios.
3.2 Celebración de convenios de concertación en materia forestal con dependencias especializadas.	Porcentaje en la celebración de convenios de concertación en materia forestal con dependencias especializadas.	(Celebración de convenios de concertación en materia forestal con dependencias especializadas celebrados/Celebración de convenios de concertación en materia forestal con dependencias especializadas programados) *100	Trimestral Gestión Eficiencia	Convenios	Los silvicultores del municipio tienen interés por firmar el Convenio de concertación en materia forestal.
4.1 Dictaminación de la viabilidad de las solicitudes de incentivos forestales de las comunidades con vocación silvícola.	Porcentaje en la dictaminación de la viabilidad de las solicitudes de incentivos forestales.	(Dictaminación de la viabilidad de las solicitudes de incentivos forestales realizados/Dictaminación de la viabilidad de las solicitudes de incentivos forestales autorizados) *100	Trimestral Gestión Eficiencia	Dictámenes de la viabilidad	La población exige a los servidores públicos municipales dictaminar la viabilidad de las solicitudes de incentivos forestales. Los silvicultores del municipio, participan, presentan sus solicitudes en tiempo y forma, y cumplen con los requisitos para ser parte de los programas que entregan incentivos.
4.2 Otorgamiento de incentivos para el desarrollo forestal a las comunidades con vocación silvícola.	Porcentaje en el otorgamiento de incentivos para el desarrollo forestal.	(Otorgamiento de incentivos para el desarrollo forestal realizados/Otorgamiento de incentivos para el desarrollo forestal autorizados) *100	Trimestral Gestión Eficiencia	Acuses de recibo del otorgamiento de incentivos para el desarrollo forestal.	Los silvicultores del municipio, participan y cumplen con los requisitos para ser parte de los programas que entregan incentivos.
4.3 Verificación de la aplicación de los incentivos para el desarrollo forestal a las comunidades con vocación silvícola.	Porcentaje en la verificación en la aplicación de los incentivos para el desarrollo forestal.	(Incentivos para el desarrollo forestal verificados/Incentivos para el desarrollo forestal por verificar) *100	Trimestral Gestión Eficiencia	Reportes de verificación	La población tiene interés, exige a los servidores públicos municipales verificar la aplicación de los incentivos para el desarrollo forestal.
5.1 Prevención de incendios forestales mediante la difusión de medidas de protección civil.	Porcentaje en la prevención de incendios forestales.	(Actividades de prevención de incendios forestales realizadas/Actividades de prevención de incendios forestales programadas)*100	Trimestral Gestión Eficiencia	Medios audiovisuales y promocionales impresos de prevención de incendios forestales.	Los silvicultores del municipio participan de manera activa para promover la prevención de incendios forestales.
5.2 Participación en el combate de incendios forestales mediante la coordinación con las instancias especializadas.	Porcentaje en el combate de incendios forestales.	(Incendios forestales abatidos/incendios forestales previstos)*100	Trimestral Gestión Eficiencia	Registros administrativos	Los silvicultores del municipio participan en las diversas acciones realizadas para el combate y atención de incendios forestales.

MUNICIPIO DE TENANCINGO

PbRM-01e MATRIZ DE INDICADORES PARA RESULTADOS 2019, POR PROGRAMA PRESUPUESTARIO Y DEPENDENCIA GENERAL

Programa presupuestario: 03020201 Desarrollo forestal

Objetivo del programa presupuestario: Comprende los proyectos para asegurar la permanencia de los bosques a través del manejo y aprovechamiento sustentable con la participación directa de dueños, poseedores y prestadores de servicio técnicos, así como acciones dirigidas a evitar la degradación del recurso forestal.

Dependencia General: N01 Desarrollo Agropecuario

Pilar temático o Eje transversal: Pilar 3: Territorial

Tema de desarrollo: Vida de los ecosistemas terrestres

Objetivo o resumen narrativo	Indicadores			Medios de Verificación	Supuestos
	Nombre	Fórmula	Frecuencia y Tipo		
5.3 Reforestación de zonas siniestradas con especies autóctonas para la recuperación de suelos.	Porcentaje en la reforestación con especies autóctonas.	(Actividades de reforestación realizadas en zonas siniestradas/Actividades de reforestación requeridas en zonas siniestradas)*100	Trimestral Gestión Eficiencia	Registros administrativos	Los silvicultores del municipio participan en las acciones para promover la reforestación de zonas siniestradas.

ELABORÓ

Ing. Héctor Montoya Hernández

REVISÓ

L. C. P. y A. P. Jorge Sabino Mejía Rive

MUNICIPIO DE TENANCINGO

PbRM-01e MATRIZ DE INDICADORES PARA RESULTADOS 2019, POR PROGRAMA PRESUPUESTARIO Y DEPENDENCIA GENERAL

Programa presupuestario: 03020301 Fomento acuícola

Objetivo del programa presupuestario: Integra acciones encaminadas a la implementación de proyectos productivos para desarrollar la producción acuícola del municipio, de acuerdo al potencial productivo regional, impulsando su aprovechamiento sustentable, para contribuir a la generación de empleos productivos y a la mejora de la dieta básica de la población.

Dependencia General: N01 Desarrollo Agropecuario

Pilar temático o Eje transversal: Pilar 2: Económico

Tema de desarrollo: Desarrollo económico

Objetivo o resumen narrativo	Indicadores			Medios de Verificación	Supuestos
	Nombre	Fórmula	Frecuencia y Tipo		
Fin					
Contribuir a la generación de empleos mediante la producción acuícola con la gestión de recursos para la infraestructura productiva.	Variación de la producción acuícola del año	((Producción acuícola en el año actual/Producción acuícola en el año anterior)- 1)*100	Anual Estratégico Eficiencia	Secretaria de Agricultura, Ganadería, Desarrollo Rural, Pesca y Alimentación (SAGARPA).	N/A
Proposito					
Los productores mejoran los centros de producción de crías acuícolas.	Variación en la rehabilitación de centros de producción acuícola	((Centros de producción de crías acuícolas rehabilitados en el año actual/ Centros de producción de crías acuícolas rehabilitados en el año anterior)-1) * 100	Anual Estratégico Eficiencia	Informes de la Secretaría de Desarrollo Agropecuario.	Las instancias ejecutoras realizan evaluaciones externas que permiten mejorar los centros productivos acuícolas.
Componentes					
1. Materia prima e insumos otorgados a los productores acuícolas.	Porcentaje de solicitudes de alevines	(Solicitudes de alevines atendidas/Total de solicitudes recibidas) * 100	Trimestral Gestión Eficiencia	Reportes administrativos	Los productores acuícolas reciben la materia prima e insumos para la producción de crías.
2. Unidades acuícolas atendidas con servicios para el desarrollo de capacidades.	Porcentaje de unidades acuícolas	(Unidades de producción acuícola atendidas con capacitación y asistencia técnica/Unidades de producción acuícola solicitantes de capacitación y asistencia técnica)*100	Trimestral Gestión Eficiencia	Registro de las solicitudes por parte de los productores acuícolas.	Los productores acuícolas exigen a la autoridad municipal atender solicitudes recibidas.
Actividades					
1.1 Producción de crías y especies.	Porcentaje de producción de crías	(Número de crías producidas/Número de crías programadas a producir) * 100	Trimestral Gestión Eficiencia	Registro de crías producidas.	Los productores acuícolas utilizan los apoyos otorgados de manera adecuada.
2.1 Impartición de cursos de capacitación para el desarrollo acuícola.	Porcentaje de cursos de capacitación	(Cursos de capacitación para el desarrollo acuícola, impartidos/Cursos de capacitación para el desarrollo acuícola programados)*100	Trimestral Gestión Eficiencia	Registro de capacitaciones para el desarrollo acuícola	Los productores asisten a los cursos de capacitación para el desarrollo acuícola.

ELABORÓ

Ing. Héctor Montoya Hernández

REVISÓ

L. C. P. y A. P. Jorge Sabino Mejía Rive

MUNICIPIO DE TENANCINGO

PbRM-01e MATRIZ DE INDICADORES PARA RESULTADOS 2019, POR PROGRAMA PRESUPUESTARIO Y DEPENDENCIA GENERAL

Programa presupuestario: 03020601 Seguros y garantías financieras agropecuarias

Objetivo del programa presupuestario: Integra las acciones realizadas en el marco de un sistema de riesgos; que evite la descapitalización del productor ante la ocurrencia de un siniestro y dé protección al patrimonio de la gente del campo a través de seguros y fianzas.

Dependencia General: N00 DIRECCIÓN DE DESARROLLO ECONOMICO

Pilar temático o Eje transversal: Pilar 2: Económico

Tema de desarrollo: Desarrollo económico

Objetivo o resumen narrativo	Indicadores			Medios de Verificación	Supuestos
	Nombre	Fórmula	Frecuencia y Tipo		
Fin					
Contribuir a garantizar la seguridad alimentaria de la población mediante el aseguramiento de las unidades de producción agropecuaria.	Tasa de variación en el número de apoyos otorgados por concepto de seguridad alimentaria	((Apoyos por concepto de seguridad alimentaria otorgados en el año actual/Apoyos por concepto de seguridad alimentaria otorgados en el año anterior)-1)*100	Anual Estratégico Eficiencia	Padrones de beneficiarios	N/A
Proposito					
Las unidades de producción agropecuaria con seguros y/o fianzas agropecuarias están protegidas contra fenómenos agroclimatológicos.	Tasa de variación en el número de unidades de producción con seguros y/o fianzas	((Unidades de producción con seguros y/o fianzas agropecuarias en el año actual/Unidades de producción con seguros y/o fianzas agropecuarias del año anterior)-1)*100	Anual Estratégico Eficiencia	Estadísticas de producción.	Los productores agropecuarios demandan a los servidores públicos municipales ayudar en la concertación de seguros y/o fianzas agropecuarias.
Componentes					
1. Padrón de productores agropecuarios por ramas de actividad económica actualizado.	Porcentaje en el padrón de productores agropecuarios por ramas de actividad económica.	(Productores agropecuarios empadronados/Total de productores agropecuarios del municipio)*100	Semestral Gestión Eficiencia	Padrón de productores agropecuarios por ramas de actividad económica.	Los productores agropecuarios demandan a los servidores públicos elaborar el padrón de productores por rama de actividad económica.
2. Apoyo a la gestión de los productores agropecuarios asociados para acceder a los fondos de aseguramiento y/o afianzamiento agropecuario.	Porcentaje de apoyo a la gestión de los productores agropecuarios asociados para acceder a los fondos de aseguramiento y/o afianzamiento.	(Fondos de aseguramiento y/o afianzamiento otorgados a productores agropecuarios asociados/Fondos gestionados de aseguramiento y/o afianzamiento para productores agropecuarios asociados)*100	Semestral Gestión Eficiencia	Registros administrativos	Los productores agropecuarios demandan a los servidores públicos apoyar la gestión para acceder a los fondos de aseguramiento.
Actividades					
1.1 Promoción de la asociación de productores agropecuarios para constituirlos en sujetos de crédito.	Porcentaje en la promoción de la asociación de los productores agropecuarios para constituirlos en sujetos de crédito.	(Productores agropecuarios asociados para constituirse en sujetos de crédito/Total de productores agropecuarios)*100	Trimestral Gestión Eficiencia	Registros administrativos	Los productores agropecuarios demandan a los servidores públicos promover las ventajas comparativas como sujetos de crédito colectivo de los productores agropecuarios.
1.2 Promoción entre productores agropecuarios asociados y las instituciones de fomento agropecuario, para acceder a los fondos de aseguramiento y/o afianzamiento agropecuario.	Porcentaje en la promoción de reuniones entre productores agropecuarios asociados y las instituciones de aseguramiento y/o afianzamiento agropecuario.	(Reuniones entre productores agropecuarios asociados y las instituciones de fomento agropecuario realizadas/Reuniones entre productores agropecuarios asociados y las instituciones de fomento agropecuario programadas)*100	Trimestral Gestión Eficiencia	Actas	Los productores agropecuarios demandan a los servidores públicos promover las ventajas comparativas como sujetos de crédito colectivo de los productores agropecuarios.
2.1 Asistencia en la integración de los expedientes técnicos para la gestión de los esquemas de aseguramiento y/o afianzamiento agropecuario.	Porcentaje en los apoyos a la integración de los expedientes técnicos para la gestión de los esquemas de aseguramiento y/o afianzamiento agropecuario.	(Asistencia en la integración de los expedientes técnicos para la gestión de los esquemas de aseguramiento y/o afianzamiento agropecuario otorgada /Asistencia en la integración de los expedientes técnicos para la gestión de los esquemas de aseguramiento y/o afianzamiento agropecuario solicitada)*100	Trimestral Gestión Eficiencia	Registros administrativos	Los productores agropecuarios demandan a los servidores públicos brindar asistencia en la integración de los expedientes técnicos pormenorizados de las solicitudes de aseguramiento y/o afianzamiento agropecuario.

MUNICIPIO DE TENANCINGO

PbRM-01e MATRIZ DE INDICADORES PARA RESULTADOS 2019, POR PROGRAMA PRESUPUESTARIO Y DEPENDENCIA GENERAL

Programa presupuestario: 03020601 Seguros y garantías financieras agropecuarias

Objetivo del programa presupuestario: Integra las acciones realizadas en el marco de un sistema de riesgos; que evite la descapitalización del productor ante la ocurrencia de un siniestro y dé protección al patrimonio de la gente del campo a través de seguros y fianzas.

Dependencia General: N00 DIRECCIÓN DE DESARROLLO ECONOMICO

Pilar temático o Eje transversal: Pilar 2: Económico

Tema de desarrollo: Desarrollo económico

Objetivo o resumen narrativo	Indicadores			Medios de Verificación	Supuestos
	Nombre	Fórmula	Frecuencia y Tipo		
2.2 Apoyo para la presentación de los expedientes técnicos ante los fondos de fomento agropecuario para el aseguramiento y/o afianzamiento de las unidades de producción agropecuaria.	Porcentaje en los apoyos para la presentación de los expedientes técnicos ante los fondos de fomento agropecuario para el aseguramiento y/o afianzamiento de las unidades de producción agropecuaria.	(Expedientes técnicos aprobados para acceder a los fondos de aseguramiento y/o afianzamiento/Expedientes técnicos presentados para acceder a los fondos de aseguramiento y/o afianzamiento)*100	Trimestral Gestión Eficiencia	Registros administrativos	Los productores agropecuarios demandan a los servidores públicos apoyar en la presentación de los expedientes técnicos ante los fondos de fomento agropecuario para el aseguramiento y/o afianzamiento de las unidades de producción agropecuaria.

ELABORÓ

Ing. Héctor Montoya Hernández

REVISÓ

L. C. P. y A. P. Jorge Sabino Mejía Rive

MUNICIPIO DE TENANCINGO

PbRM-01e MATRIZ DE INDICADORES PARA RESULTADOS 2019, POR PROGRAMA PRESUPUESTARIO Y DEPENDENCIA GENERAL

Programa presupuestario: 03030501 Electrificación

Objetivo del programa presupuestario: Contempla acciones de fomento al uso de tecnologías que mejoren la calidad de los servicios de electrificación; así como la habitabilidad, seguridad e higiene de la vivienda social, para hacerla económica y ambientalmente sustentable, privilegiando en la atención de las comunidades que carecen del servicio.

Dependencia General: F00 DESARROLLO URBANO Y OBRAS PUBLICAS

Pilar temático o Eje transversal: Pilar 3: Territorial

Tema de desarrollo: Energía asequible y no contaminante

Objetivo o resumen narrativo	Indicadores			Medios de Verificación	Supuestos
	Nombre	Fórmula	Frecuencia y Tipo		
Fin					
Contribuir a que las comunidades dispongan de servicios de electrificación mediante el uso de tecnologías en materia de energía eléctrica..	Tasa de variación en el número de comunidades con servicio de electrificación.	((Comunidades con servicio de electrificación en el año actual/Comunidades con servicio de electrificación en el año anterior)-1)*100	Anual Estratégico Eficiencia	Censo de Población y Conteo de Vivienda 2015. (INEGI) Conteo de Población y Vivienda 2015. (CONAPO), Índice de Marginación 2015.	N/A
Proposito					
La población de las comunidades se beneficia con el servicio de electrificación.	Porcentaje de población beneficiada	(Población beneficiada con el servicio de electrificación/Población total del municipio)*100	Anual Estratégico Eficiencia	Censo de Población y Conteo de Vivienda 2015. (INEGI) Conteo de Población y Vivienda 2015. (CONAPO).	La población cuenta con servicio de electrificación.
Componentes					
1. Obras de electrificación para la población de las comunidades realizadas.	Porcentaje de obras de electrificación	(Obras de electrificación realizadas/Obras de electrificación programadas)*100	Trimestral Gestión Eficiencia	Registro de obras de electrificación.	Las obras de electrificación benefician a la población del municipio.
Actividades					
1.1 Registro de inspecciones físicas para control y evaluación de las obras de electrificación para beneficio de la población municipal.	Porcentaje de inspecciones físicas de las obras de electrificación	(Inspecciones físicas de las obras de electrificación realizadas/ Inspecciones físicas de las obras de electrificación programadas)*100	Trimestral Gestión Eficiencia	Registros administrativos	Las inspecciones físicas registran una adecuada operación de las obras de electrificación.

ELABORÓ

Arq. Arturo Garduño Lopez

REVISÓ

L. C. P. y A. P. Jorge Sabino Mejía Rive

MUNICIPIO DE TENANCINGO

PbRM-01e MATRIZ DE INDICADORES PARA RESULTADOS 2019, POR PROGRAMA PRESUPUESTARIO Y DEPENDENCIA GENERAL

Programa presupuestario: 03040201 Modernización industrial

Objetivo del programa presupuestario: Agrupa los proyectos orientados a fomentar una cultura empresarial que asegure la modernización industrial para atraer inversión productiva nacional y extranjera, con fuerte impulso de las exportaciones, donde las cadenas productivas concreten el fortalecimiento de la micro y pequeña empresa con absoluto respeto al medio ambiente.

Dependencia General: N00 DIRECCIÓN DE DESARROLLO ECONOMICO

Pilar temático o Eje transversal: Pilar 2: Económico

Tema de desarrollo: Desarrollo económico

Objetivo o resumen narrativo	Indicadores			Medios de Verificación	Supuestos
	Nombre	Fórmula	Frecuencia y Tipo		
Fin					
Contribuir al fortalecimiento de las micro y pequeñas empresas locales a través de la operación de programas de impulso económico.	Tasa de variación en la apertura de Micro y pequeñas empresas	((Micro y pequeñas empresas aperturadas en el año actual/Micro y pequeñas empresas aperturadas en el año anterior)-1)*100)	Anual Estratégico Eficiencia	Registros administrativos	N/A
Proposito					
Los micro y pequeños empresarios municipales cuentan con programas de apoyo en el manejo adecuado de sus finanzas para hacer crecer su negocio.	Tasa de variación en la operación de programas de apoyos empresariales	((Programas implementados para apoyar a micro y pequeños empresarios en el año actual/Programas implementados para apoyar a micro y pequeños empresarios en el año anterior)-1)*100	Anual Estratégico Eficiencia	Registros administrativos	Autoridades de otros órdenes de gobierno colaboran con la autoridad municipal para dinamizar el sector de la micro y pequeña empresa.
Componentes					
1. Programas de capacitación financiera para obtención de financiamientos implementados.	Tasa de variación en la realización de cursos para la obtención de financiamiento realizados	((Cursos para la obtención de financiamiento realizados en el semestre actual/Cursos para la obtención de financiamiento realizados en el semestre anterior)-1)*100	Semestral Gestión Eficiencia	Registros administrativos	Autoridades de otros órdenes de gobierno colaboran con la autoridad municipal para capacitar a micro y pequeños empresarios
2. Gestión de apoyos para la expansión o crecimiento de micro y pequeños negocios realizada.	Porcentaje en el otorgamiento de apoyos a micro y pequeños negocios	(Apoyos otorgados/Apoyos gestionados)*100	Semestral Gestión Eficiencia	Registros administrativos	Autoridades de otros órdenes de gobierno colaboran con la autoridad municipal para gestionar recursos de apoyo al sector de la micro y pequeña empresa.
Actividades					
1.1 Impartición de cursos sobre el adecuado manejo financiero	Porcentaje en la capacitación del adecuado manejo financiero sano	(Cursos impartidos/Cursos programados)*100	Trimestral Gestión Eficiencia	Registros administrativos	La población demanda a las autoridades contar con instructores competentes para la impartición de cursos.
1.2 Implementación de asistencias técnicas para lograr el saneamiento financiero.	Porcentaje de eficacia en la impartición de asistencia técnica	(Asistencias impartidas/Asistencias programadas)*100	Trimestral Gestión Eficiencia	Registros administrativos	La población demanda a las autoridades contar con personal calificado para brindar la asistencia empresarial
2.1 Recepción de solicitudes para apoyos financieros.	Porcentaje de solicitudes para apoyos financieros.	(Solicitudes recibidas/Solicitudes programadas)*100	Trimestral Gestión Eficiencia	Registros administrativos	La población demanda a las autoridades municipales recibir solicitudes de apoyo.
2.2 Recepción y dictaminación de proyectos de expansión o crecimiento.	Porcentaje en la dictaminación de proyectos	(Proyectos aprobados/Total de proyectos recibidos)*100	Trimestral Gestión Eficiencia	Registros administrativos	Los empresarios integran sus expedientes técnicos apegados a los lineamientos establecidos.
2.3 Emisión de estímulos.	Porcentaje en el otorgamiento de estímulos a Micro y pequeño empresarios	(Estímulos otorgados/Estímulos programados)*100	Trimestral Gestión Eficiencia	Registros administrativos	Autoridades de otros órdenes de gobierno coadyuvan con la autoridad municipal para la entrega de estímulos.

ELABORÓ

Lic. Ana Rosa López Bringas

REVISÓ

L. C. P. y A. P. Jorge Sabino Mejía Rive

MUNICIPIO DE TENANCINGO

PbRM-01e MATRIZ DE INDICADORES PARA RESULTADOS 2019, POR PROGRAMA PRESUPUESTARIO Y DEPENDENCIA GENERAL

Programa presupuestario: 03070101 Fomento turístico

Objetivo del programa presupuestario: Integra los proyectos que lleva a cabo el Gobierno Municipal para impulsar la inversión social y privada que incremente la calidad de los servicios turísticos, desarrollando nuevos destinos altamente competitivos que generen ingresos y empleo para la población, a través de acciones tendientes a mejorar, diversificar y consolidar la oferta de infraestructura turística con una regulación administrativa concertada con los prestadores de servicios.

Dependencia General: N00 DIRECCIÓN DE DESARROLLO ECONOMICO

Pilar temático o Eje transversal: Pilar 2: Económico

Tema de desarrollo: Desarrollo económico

Objetivo o resumen narrativo	Indicadores			Medios de Verificación	Supuestos
	Nombre	Fórmula	Frecuencia y Tipo		
Fin					
Contribuir al fortalecimiento del desarrollo económico del municipio a través de esquemas de colaboración y corresponsabilidad en materia de inversión destinada al aprovechamiento del potencial turístico y de la oferta de productos turísticos competitivos	Tasa de variación en la derrama económica turística en el municipio.	((Ingresos de carácter turístico en el año actual/Ingresos de carácter turístico en el año anterior)-1)*100	Anual Estratégico Eficiencia	Estadísticas del INEGI	N/A
Proposito					
Las unidades económicas turísticas municipales cuentan con esquemas de colaboración y corresponsabilidad que dinamizan y optimizan la oferta turística.	Tasa de variación de la Infraestructura turística municipal.	((Unidades económicas de carácter turístico en funciones en el presente año/Unidades económicas de carácter turístico en funciones en el año anterior)-1)*100	Anual Estratégico Eficiencia	Estadísticas del INEGI Registros administrativos propios	El sector privado, en sus unidades relacionadas con el turismo, coadyuvan con la autoridad municipal.
Componentes					
1. Programas de apoyo económico para promoción y divulgación turística otorgados.	Porcentaje en la Promoción Turística municipal	(Programas de carácter divulgatorio implementados/Programas divulgatorios diseñados)*100	Semestral Gestión Eficiencia	Registros administrativos	Autoridades de otros órdenes de gobierno colaboran con las autoridades municipales en la concertación de recursos para apoyar al sector turístico.
2. Convenios de colaboración con empresas turísticas de carácter privado celebrados	Porcentaje en la colaboración de fomento turístico.	(Convenios celebrados/Convenios diseñados)*100	Semestral Gestión Eficiencia	Convenios	Empresarios de carácter turístico municipal colaboran con la autoridad municipal en la prestación de servicios atractivos y descuentos.
Actividades					
1.1 Elaboración de padrón de unidades económicas de carácter turístico.	Porcentaje en las actividades de Empadronamiento Turístico.	(Unidades económicas turísticas empadronadas/Total de Unidades económicas turísticas del municipio)*100	Trimestral Gestión Eficiencia	Registros Administrativos	Se cuenta con registros de unidades económicas turísticas
1.2 Implementación de un programa de identidad municipal.	Porcentaje de la implementación del programa de identidad municipal.	(Unidades económicas que implementaron la identidad municipal/Total de unidades económicas)*100	Trimestral Gestión Eficiencia	Registros Administrativos	Estudiantes y población en general colaboran con el diseño de la identidad municipal.
1.3 Recepción de solicitudes para otorgar apoyos para promoción, divulgación y establecimiento de la identidad municipal.	Porcentaje de Participación por parte de las unidades turísticas.	(Solicitudes recibidas/Solicitudes estimadas)*100	Trimestral Gestión Eficiencia	Formatos diseñados para la solicitud de apoyos	Interesados en participar entregan en tiempo y forma sus solicitudes
1.4 Emisión de apoyos entregados.	Porcentaje en el otorgamiento de Apoyos	(Apoyos otorgados/Apoyos programados)*100	Trimestral Gestión Eficiencia	Registros Administrativos	Autoridades de otros órdenes de gobierno respaldan el programa de fomento turístico y colaboran en la entrega de los apoyos.
2.1 Diseño de un programa de descuentos, subsidios y diversos beneficios otorgados a los visitantes del municipio en corresponsabilidad con empresas de carácter turístico.	Porcentaje de Turistas beneficiados	(Turistas beneficiados/Total de visitantes al municipio)*100	Trimestral Gestión Eficiencia	Registros administrativos	Empresarios y autoridades municipales coinciden en el establecimiento de los descuentos, y apoyos concertados.
2.2 Diseño de convenios de colaboración con empresas de carácter turístico.	Porcentaje en la celebración convenios turísticos.	(Convenios firmados/Convenios gestionados)*100	Trimestral Gestión Eficiencia	Convenios	Empresas de carácter turístico colaboran con la autoridad municipal en la firma del convenio.

MUNICIPIO DE TENANCINGO

PbRM-01e MATRIZ DE INDICADORES PARA RESULTADOS 2019, POR PROGRAMA PRESUPUESTARIO Y DEPENDENCIA GENERAL

Programa presupuestario: 03070101 Fomento turístico

Objetivo del programa presupuestario: Integra los proyectos que lleva a cabo el Gobierno Municipal para impulsar la inversión social y privada que incremente la calidad de los servicios turísticos, desarrollando nuevos destinos altamente competitivos que generen ingresos y empleo para la población, a través de acciones tendientes a mejorar, diversificar y consolidar la oferta de infraestructura turística con una regulación administrativa concertada con los prestadores de servicios.

Dependencia General: N00 DIRECCIÓN DE DESARROLLO ECONOMICO

Pilar temático o Eje transversal: Pilar 2: Económico

Tema de desarrollo: Desarrollo económico

Objetivo o resumen narrativo	Indicadores			Medios de Verificación	Supuestos
	Nombre	Fórmula	Frecuencia y Tipo		

ELABORÓ

L. T. Luis Enrique Suárez Medina

REVISÓ

L. C. P. y A. P. Jorge Sabino Mejía Rive

MUNICIPIO DE TENANCINGO

PbRM-01e MATRIZ DE INDICADORES PARA RESULTADOS 2019, POR PROGRAMA PRESUPUESTARIO Y DEPENDENCIA GENERAL

Programa presupuestario: 03090301 Promoción artesanal

Objetivo del programa presupuestario: Agrupa los proyectos destinados a preservar y fomentar las expresiones artesanales municipales e impulsar su creatividad, diseño, producción y comercialización en el mercado estatal, nacional e internacional, a fin de mejorar el nivel de vida de los artesanos y grupos étnicos.

Dependencia General: N00 DIRECCIÓN DE DESARROLLO ECONOMICO

Pilar temático o Eje transversal: Pilar 2: Económico

Tema de desarrollo: Desarrollo económico

Objetivo o resumen narrativo	Indicadores			Medios de Verificación	Supuestos
	Nombre	Fórmula	Frecuencia y Tipo		
Fin					
Contribuir a fomentar la actividad artesanal del municipio mediante la gestión de apoyos federales y estatales.	Tasa de variación en la gestión de apoyos federales y estatales	((Artesanos beneficiados con apoyos federales y estatales gestionados en el año actual/Artesanos beneficiados con apoyos federales y estatales gestionados en el año anterior) -1) *100	Anual Estratégico Eficiencia	Estadística interna.	N/A
Proposito					
Los artesanos participan e incrementan la venta de sus productos.	Tasa de variación en el número de artesanos participantes en eventos	((Artesanos participantes en eventos en el año actual/Artesanos participantes en eventos en el año anterior)-1)*100	Anual Estratégico Eficiencia	Padrón de beneficiados para eventos internos.	Existe interés de los artesanos para participar en los eventos.
Componentes					
1. Eventos realizados para la venta de los productos de los artesanos del municipio.	Porcentaje de eventos para la venta de los productos de los artesanos	(Eventos para la venta de los productos de los artesanos realizados/Eventos para la venta de los productos de los artesanos gestionados)*100	Semestral Gestión Eficiencia	Información del programa. Estadística interna.	Se promueven los eventos de venta artesanal por parte de la autoridad municipal.
Actividades					
1.1 Realización de pláticas informativas sobre promoción y comercialización de productos artesanales.	Porcentaje de pláticas informativas sobre promoción y comercialización	(Pláticas informativas sobre promoción y comercialización otorgadas/Pláticas informativas sobre promoción y comercialización programadas)*100	Trimestral Gestión Eficiencia	Listas de asistencia.	Los artesanos tienen interés en asistir a las pláticas informativas de promoción y comercialización.

ELABORÓ

L. T. Luis Enrique Suárez Medina

REVISÓ

L. C. P. y A. P. Jorge Sabino Mejía Rive

Gobierno con Experiencia

2019 2021

Ayuntamiento Constitucional de Tenancingo

INFORME DE EJECUCIÓN DEL PLAN DE DESARROLLO MUNICIPAL DE TENANCINGO 2019-2021

Contenido:

1.- Introducción…… 3

2.- Marco Jurídico…… 6

3.- Actualización del Diagnóstico y del Esquema FODA…….. 22

3.1. Actualización del Esquema FODA…… 23

3.2.- Estructura programática Municipal 2019…… 53

3.3. - Avance en la ejecución de los programas y proyectos…… 59

3.4. Actualización del Diagnostico Situacional…….. 92

Pilar 1 Social, Tenancingo Socialmente Responsable…….. 92

Pilar 2 Economico. Tenancingo Competitivo, Productivo e Innovador…….. 113

Pilar 3 Territorial. Tenancingo Ordenado, Sustentable y Resilente…… 126

Pilar 4 Seguridad. Tenancingo con Seguridad y Justicia…….. 143

Eje Transversal 1: Igualdad de Genero…….. ……. 160

Eje Transversal 2. Gobierno Moderno, Eficiente, Capaz y Responsable…….. 164

Infraestructura para el Desarrollo Municipal…… 186

Estatus de las obras y acciones 2019…… 188

Fichas Tenicas de las Obras 2019…… 199

1. Introducción

1. Introducción.

La formulación del presente informe, cumple con dos funciones del quehacer gubernamental, dar cumplimiento a la normatividad en materia de evaluación del Plan de Desarrollo Municipal y por la otra, cumplir con la etapa de rendición de cuentas y transparencia del ciclo presupuestal. Bajo estas dos premisas es como la Secretaria Técnica en coordinación con las dependencias y organismos de la administración pública municipal, conforma el Informe Anual de Ejecución 2019, del Plan de Desarrollo Municipal 2019 – 2021.

A través de este documento se dan a conocer los avances en la ejecución de los programas y proyectos del Plan de Desarrollo Municipal 2019 - 2021; dando cuentas del cumplimiento de objetivos de los programas a través de la evaluación de las actividades sustantivas relevantes que los integran; de igual forma, se destaca el carácter programático – presupuestal del documento, ya que permite comparar el nivel de cumplimiento de los objetivos y metas, con el ejercicio del gasto público, transparentando el uso de los recursos para su posterior validación bajo los criterios de eficiencia, eficacia, economía y honradez.

El objetivo de la rendición de cuentas a la ciudadanía es someter al escrutinio público el desempeño de la administración pública, siendo la ciudadanía la tomadora de decisiones en el rumbo del desarrollo de las comunidades mediante la elección de sus representantes, en ello radica la importancia de generar información y proveer de ella la población, contribuyendo a fortalecer la confianza en las instituciones y los servidores públicos.

Además del marco jurídico y la introducción, el Informe Anual de Ejecución 2019 se compone por la actualización del diagnóstico y del esquema FODA (Fortalezas, Oportunidades, Debilidades y Amenazas), el avance en la ejecución de los programas, el avance en el ejercicio del gasto público y la relación de anexos del Informe.

La actualización del diagnóstico y del esquema FODA, contiene la información actualizada y el análisis FODA de los temas del desarrollo contenidos en el Plan de Desarrollo Municipal 2019-2021. Esta información se encuentra dividida por los pilares temáticos y los ejes transversales del desarrollo municipal.

En el avance en la ejecución de los programas, se encuentran las actividades sustantivas relevantes que se plasmaron en el Programa Anual del Presupuesto basado en Resultados Municipal del ejercicio fiscal 2019 para dar cumplimiento a los objetivos, estrategias y líneas de

acción de los programas que integran el Plan de Desarrollo Municipal 2019 - 2021, así como su porcentaje de cumplimiento de acuerdo a sus metas programadas. Dentro del avance en el ejercicio del gasto público, se presenta un análisis comparativo de los ingresos recibidos en los últimos ejercicios fiscales, así como de los egresos erogados por capítulo del gasto, por su clasificación económica, pilares y ejes, programas, proyectos, fuente de financiamiento y dependencias municipales.

En la relación de anexos del Informe, se enlistan los formatos Presupuesto basado en Resultados Municipal (PbRM) que forman parte del presente Informe y que soportan la información contenida en el mismo, principalmente en los apartados de avance en la ejecución de los programas y de avance en el ejercicio del gasto público.

2.- Marco Jurídico

Constitución Política de los Estados Unidos Mexicanos	
Título Primero **Capítulo I** **De los Derechos Humanos y sus Garantías**	Artículo 26. A. El Estado organizará un sistema de planeación democrática del desarrollo nacional que imprima solidez, dinamismo, competitividad, permanencia y equidad al crecimiento de la economía para la independencia y la democratización política, social y cultural de la nación. Los fines del proyecto nacional contenidos en esta Constitución determinarán los objetivos de la planeación. La planeación será democrática y deliberativa. Mediante los mecanismos de participación que establezca la ley, recogerá las aspiraciones y demandas de la sociedad para incorporarlas al plan y los programas de desarrollo. Habrá un plan nacional de desarrollo al que se sujetarán obligatoriamente los programas de la Administración Pública Federal. La ley facultará al Ejecutivo para que establezca los procedimientos de participación y consulta popular en el sistema nacional de planeación democrática, y los criterios para la formulación, instrumentación, control y evaluación del plan y los programas de desarrollo. Asimismo, determinará los órganos responsables del proceso de planeación y las bases para que el Ejecutivo Federal coordine mediante convenios con los gobiernos de las entidades federativas e induzca y concierte con los particulares las acciones a realizar para su elaboración y ejecución. El plan nacional de desarrollo considerará la continuidad y adaptaciones necesarias de la política nacional para el desarrollo industrial, con vertientes sectoriales y regionales. (…)
Título Séptimo **Prevenciones Generales**	Artículo 134. Los recursos económicos de que dispongan la Federación, las entidades federativas, los Municipios y las demarcaciones territoriales de la Ciudad de México, se administrarán con eficiencia, eficacia, economía, transparencia

	y honradez para satisfacer los objetivos a los que estén destinados. Los resultados del ejercicio de dichos recursos serán evaluados por las instancias técnicas que establezcan, respectivamente, la Federación y las entidades federativas, con el objeto de propiciar que los recursos económicos se asignen en los respectivos presupuestos en los términos del párrafo precedente. Lo anterior, sin menoscabo de lo dispuesto en los artículos 26, Apartado C, 74, fracción VI y 79 de esta Constitución. (…)

Constitución Política del Estado Libre y Soberano de México	
Título Octavo **Prevenciones Generales**	Artículo 139.- El desarrollo de la entidad se sustenta en el Sistema Estatal de Planeación Democrática, que imprima solidez, dinamismo, competitividad, permanencia y equidad al crecimiento de la economía para la libertad y la democratización política, social y cultural del Estado y que tiene como base el Plan de Desarrollo del Estado de México: I. El Sistema Estatal de Planeación Democrática se integra por los planes y programas que formulen las autoridades estatales y municipales y considerará en su proceso: El planteamiento de la problemática con base en la realidad objetiva, los indicadores de Desarrollo social y humano, la proyección genérica de los objetivos para la estructuración de planes, programas y acciones que regirán el ejercicio de sus funciones públicas, su control y evaluación. Las Leyes de la materia proveerán la participación de los sectores público, privado y social en el proceso y el mecanismo de retroalimentación permanente en el sistema. (…)

Ley General de Contabilidad Gubernamental	
Título Tercero **De la Contabilidad Gubernamental** **Capítulo I Del Sistema de Contabilidad Gubernamental**	Artículo 16.- El sistema, al que deberán sujetarse los entes públicos, registrará de manera armónica, delimitada y específica las operaciones presupuestarias y contables derivadas de la gestión pública, así como otros flujos económicos. Asimismo, generará estados financieros, confiables, oportunos, comprensibles, periódicos y comparables, los cuales serán expresados en términos monetarios. Artículo 18.- El sistema estará conformado por el conjunto de registros, procedimientos, criterios e informes, estructurados sobre la base de principios técnicos comunes destinados a captar, valuar, registrar, clasificar, informar e interpretar, las transacciones, transformaciones y eventos que, derivados de la actividad económica, modifican la situación patrimonial del gobierno y de las finanzas públicas. Artículo 19.- Los entes públicos deberán asegurarse que el sistema: I. Refleje la aplicación de los principios, normas contables generales y específicas e instrumentos que establezca el consejo; II. Facilite el reconocimiento de las operaciones de ingresos, gastos, activos, pasivos y patrimoniales de los entes públicos; III. Integre en forma automática el ejercicio presupuestario con la operación contable, a partir de la utilización del gasto devengado;

	IV. Permita que los registros se efectúen considerando la base acumulativa para la integración de la información presupuestaria y contable; V. Refleje un registro congruente y ordenado de cada operación que genere derechos y obligaciones derivados de la gestión económico financiera de los entes públicos; VI. Genere, en tiempo real, estados financieros, de ejecución presupuestaria y otra información que coadyuve a la toma de decisiones, a la transparencia, a la programación con base en resultados, a la evaluación y a la rendición de cuentas, y VII. Facilite el registro y control de los inventarios de los bienes muebles e inmuebles de los entes públicos. Título Quinto de la Transparencia y Difusión de la Información Financiera Capítulo II De la Información Financiera Relativa a la Elaboración de las Iniciativas de Ley de Ingresos y los Proyectos de Presupuesto de Egresos.
Título Quinto De la Transparencia y Difusión de la Información Financiera	Artículo 61.- Además de la información prevista en las respectivas leyes en materia financiera, fiscal y presupuestaria y la información señalada en los artículos 46 a 48 de esta Ley, la Federación, las entidades federativas, los municipios, y en su caso, las demarcaciones territoriales del Distrito Federal, incluirán en sus respectivas leyes de ingresos y presupuestos de egresos u ordenamientos equivalentes, apartados específicos con la información siguiente: I. Leyes de Ingresos:

Capítulo II **De la Información Financiera Relativa a la Elaboración de las Iniciativas de Ley de Ingresos y los Proyectos de Presupuesto de Egresos**	a) Las fuentes de sus ingresos sean ordinarios o extraordinarios, desagregando el monto de cada una y, en el caso de las entidades federativas y municipios, incluyendo los recursos federales que se estime serán transferidos por la Federación a través de los fondos de participaciones y aportaciones federales, subsidios y convenios de reasignación; así como los ingresos recaudados con base en las disposiciones locales, y b) Las obligaciones de garantía o pago causante de deuda pública u otros pasivos de cualquier naturaleza con contrapartes, proveedores, contratistas y acreedores, incluyendo la disposición de bienes o expectativa de derechos sobre éstos, contraídos directamente o a través de cualquier instrumento jurídico considerado o no dentro de la estructura orgánica de la administración pública correspondiente, y la celebración de actos jurídicos análogos a los anteriores y sin perjuicio de que dichas obligaciones tengan como propósito el canje o refinanciamiento de otras o de que sea considerado o no como deuda pública en los ordenamientos aplicables. Asimismo, la composición de dichas obligaciones y el destino de los recursos obtenidos; II. Presupuestos de Egresos: a) Las prioridades de gasto, los programas y proyectos, así como la distribución del presupuesto, detallando el gasto en servicios personales, incluyendo el analítico de plazas y desglosando todas las remuneraciones; las contrataciones de servicios por honorarios y, en su caso, previsiones para personal eventual; pensiones; gastos de operación, incluyendo gasto en comunicación social; gasto de inversión; así como

	gasto correspondiente a compromisos plurianuales, proyectos de asociaciones público-privadas y proyectos de prestación de servicios, entre otros; b) El listado de programas, así como sus indicadores estratégicos y de gestión aprobados, y c) La aplicación de los recursos conforme a las clasificaciones administrativa, funcional, programática, económica y, en su caso, geográfica y sus interrelaciones que faciliten el análisis para valorar la eficiencia y eficacia en el uso y destino de los recursos y sus resultados. En el proceso de integración de la información financiera para la elaboración de los presupuestos se deberán incorporar los resultados que deriven de los procesos de implantación y operación del presupuesto basado en resultados y del sistema de evaluación del desempeño, establecidos en términos del artículo 134 de la Constitución Política de los Estados Unidos Mexicanos. El consejo establecerá las normas, metodologías, clasificadores y los formatos, con la estructura y contenido de la información, para armonizar la elaboración y presentación de los documentos señalados en este artículo para cumplir con las obligaciones de información previstas en esta Ley.

Ley Orgánica Municipal del Estado de México	
CAPITULO QUINTO **De la Planeación**	Artículo 115.- La formulación, aprobación, ejecución, control y evaluación del plan y programas municipales estarán a cargo de los órganos, dependencias o servidores públicos que determinen los ayuntamientos, conforme a las normas legales de la materia y las que cada cabildo determine.

	Artículo 116.- El Plan de Desarrollo Municipal deberá ser elaborado, aprobado y publicado, dentro de los primeros tres meses de la gestión municipal. Su evaluación deberá realizarse anualmente; y en caso de no hacerse se hará acreedor a las sanciones de las dependencias normativas en el ámbito de su competencia.

Ley de Planeación del Estado de México y Municipios	
	Artículo 7.- El proceso de planeación democrática para el desarrollo de los habitantes del Estado de México y municipios, comprenderá la formulación de planes y sus programas, los cuales deberán contener un diagnóstico, prospectiva, objetivos, metas, estrategias, prioridades y líneas de acción; la asignación de recursos, de responsabilidades, de tiempos de ejecución, de control, seguimiento de acciones y evaluación de resultados, así como la determinación, seguimiento y evaluación de indicadores para el desarrollo social y humano. Artículo 14.- El Sistema de Planeación Democrática para el Desarrollo del Estado de México y Municipios se conforma por: IX. Los informes de evaluación Artículo 19.- Compete a los ayuntamientos, en materia de planeación democrática para el desarrollo: I. Elaborar, aprobar, ejecutar, dar seguimiento, evaluar y el control del Plan de Desarrollo Municipal y sus programas; IV. Garantizar, mediante los procesos de planeación estratégica, la congruencia organizativa con las acciones que

	habrán de realizar para alcanzar los objetivos, metas y prioridades de la estrategia del desarrollo municipal; Artículo 20.- Compete a las unidades de información, planeación, programación y evaluación, de las dependencias, organismos y entidades públicas estatales y a las unidades administrativas o de los servidores públicos de los municipios, en materia de planeación democrática para el desarrollo: IV. Verificar que los programas y la asignación de recursos guarden relación con los objetivos, metas y prioridades de los planes y programas y la evaluación de su ejecución; (…) Artículo 35.- Las dependencias, entidades públicas, organismos, unidades administrativas y servidores públicos, conforme a las facultades y obligaciones contenidas en este capítulo, reportarán periódicamente los resultados de la ejecución de los programas a la Secretaría, y en el caso de los municipios, a quien los ayuntamientos designen. Artículo 36.- La Secretaría y los ayuntamientos, en el ámbito de su competencia, establecerán la metodología, procedimientos y mecanismos para el adecuado control, seguimiento, revisión y evaluación de la ejecución de los programas, el uso y destino de los recursos asignados a ellos y la vigilancia de su cumplimiento. Para la elaboración e integración de los informes de evaluación habrán de considerarse entre otros elementos, los indicadores del Sistema Estatal de Información e Investigación Geográfica, Estadística y Catastral, aplicados al proceso de planeación democrática para el desarrollo, de conformidad con lo

	dispuesto por el ordenamiento de la materia y demás disposiciones aplicables. Artículo 37.- En cumplimiento de los objetivos y metas establecidos en los planes de desarrollo estatal y municipales, los titulares de las dependencias, entidades públicas, organismos, unidades administrativas y demás servidores públicos serán responsables de que los programas se ejecuten con oportunidad, eficiencia y eficacia, atendiendo el mejoramiento de los indicadores para el desarrollo social y humano y enviarán a la Secretaría cuando ésta así lo solicite, los informes del avance programático-presupuestal para su revisión, seguimiento y evaluación, y en el caso de los municipios, a quien los ayuntamientos designen. Artículo 38.- Las dependencias, organismos, entidades públicas, unidades administrativas y servidores públicos, deberán realizar la evaluación a fin de asegurar el cumplimiento de los objetivos y metas, así como la mejora de los indicadores de desarrollo social y humano y, en su caso, emitirán dictamen de reconducción y actualización cuando sea necesaria la modificación o adecuación de la estrategia a la que se refiere el artículo 26 de esta Ley, dictamen que habrán de hacer del conocimiento inmediato de la Secretaría o del ayuntamiento en el ámbito de su competencia, para que a su vez, se reformule el contenido de la estrategia de desarrollo.

Ley de Fiscalización Superior del Estado de México	
TITULO SEGUNDO	Artículo 8.- El Órgano Superior tendrá las siguientes atribuciones: VI. Practicar auditorías de desempeño en el

Del Órgano Superior De Fiscalización **Capitulo Primero** **De Las Atribuciones**	cumplimiento de los objetivos contenidos en los programas, conforme a los indicadores que correspondan y evaluar la eficacia, eficiencia y economía en el uso de los recursos públicos por las entidades fiscalizables, la congruencia del ejercicio de los presupuestos con los programas y de estos con los planes y políticas públicas conforme a los estándares internacionales; Artículo 23.- Sin perjuicio del ejercicio directo por parte del Auditor Superior, los Auditores Especiales tendrán las facultades genéricas siguientes: IV. Formular pliegos de observaciones, en los términos de esta Ley;

Código Financiero del Estado de México y Municipios	
Título Noveno **Del presupuesto de egresos** **Capítulo Cuarto** **Del Control, Información y Evaluación del Gasto Público**	Artículo 327.- Será responsabilidad de la Secretaría y la Contraloría, en el ámbito de sus respectivas competencias, cumplir y hacer cumplir las disposiciones del presente Título, estableciendo las medidas para su correcta aplicación, así como determinar las normas, Manuales, Lineamientos y procedimientos administrativos tendientes a homogeneizar, desconcentrar, transparentar, racionalizar y llevar a cabo un mejor control del gasto público estatal. En el caso de los municipios esta responsabilidad recae en la Contraloría Interna. La evaluación del desempeño se hará en función a los objetivos y metas de los programas presupuestarios, y demás elementos de programación y para tales efectos se diseñará, administrará y operará el Sistema de Evaluación del Desempeño. La Secretaría, será la instancia técnica a que alude el artículo 134 de la Constitución Política de los Estados Unidos Mexicanos, encargada de la evaluación del

	desempeño por lo que respecta a las Dependencias y Entidades Públicas y para el caso de los Municipios, la evaluación del desempeño le corresponde a la Unidad de Información, Planeación, Programación y Evaluación o los servidores públicos responsables de realizar estas funciones, en coordinación con la Tesorería. (…) Artículo 327 A.- Los titulares de las Dependencias, Entidades Públicas y Organismos Autónomos en el ejercicio de su presupuesto, serán responsables de que se ejecuten con oportunidad, eficiencia, eficacia y honestidad los proyectos previstos en sus respectivos Programas presupuestarios y serán los responsables del resultado y de la evaluación de los Programas presupuestarios a su cargo, ya sea por cuenta propia o a través de terceros, así como analizar la información relativa al desarrollo y grado de avance de los Programas presupuestarios. Así mismo, deberán enviar a la Secretaría o la Contraloría, según sea el caso, a través de las Unidades de Información, Planeación, Programación y Evaluación, o su equivalente, los resultados obtenidos de la evaluación, el informe del comportamiento del ejercicio presupuestal y el informe de avance programático en forma mensual y trimestral respectivamente, para la revisión, seguimiento y evaluación del desempeño del cumplimiento de los objetivos y metas establecidas en los proyectos aprobados en relación con el presupuesto y ejercicio. En el caso de los municipios, los informes a que se refiere este artículo, se enviarán a la Tesorería. Artículo 327 B.- La Secretaría, la Tesorería y los órganos de control interno, en coordinación con las Unidades de Información, Planeación, Programación y Evaluación, o la

	unidad administrativa responsable de realizar estas funciones, en el ámbito de sus respectivas competencias, verificarán periódicamente a través del sistema de control y evaluación del desempeño que establezcan, los resultados de la ejecución de los programas en relación con el ejercicio del presupuesto. Los órganos de control interno en el ejercicio del presupuesto, vigilarán que no adquieran compromisos que rebasen el monto mensual del gasto que se les haya autorizado. Será causa de responsabilidad de los titulares de las dependencias, entidades públicas y unidades administrativas municipales, contraer compromisos fuera de los montos mensuales aprobados en sus presupuestos.

Reglamento de la Ley de Planeación del Estado de México y Municipios	
Capitulo Segundo **De la Planeación Democrática Para el Desarrollo** **Del Estado de México y Municipios**	Artículo 18.- Para efectos de lo dispuesto en el artículo 19 de la Ley, los Ayuntamientos de los municipios del Estado realizarán las siguientes acciones: VI. Integrar en los documentos que contengan la evaluación de los resultados de la ejecución de sus planes de desarrollo, el análisis de congruencia entre las acciones realizadas y las prioridades, objetivos y metas de sus planes de desarrollo y programas; Artículo 20.- En el caso de los Ayuntamientos, las unidades administrativas o servidores públicos que realicen las tareas de información, planeación, programación y evaluación tendrán las siguientes funciones:

	VI. En materia de evaluación: a) Diseñar, instrumentar e implantar un sistema de evaluación y seguimiento que permita medir el desempeño de la Administración Pública Municipal, en términos de los resultados obtenidos en el logro de sus objetivos y metas establecidas en el Plan de Desarrollo Municipal y en los programas de mediano y corto plazo; b) Integrar y reportar al Presidente Municipal y al Cabildo, con la periodicidad que este determine, el informe del comportamiento de los principales indicadores definidos en el Plan de Desarrollo Municipal, así como el avance programático y presupuestal de las metas contenidas en el programa anual; c) Integrar en coordinación con las dependencias y organismos que integran la Administración Pública del Municipio, el informe anual de ejecución del Plan de Desarrollo Municipal, el cual deberá ser enviado al Órgano Superior de Fiscalización de la Legislatura Local, en forma anexa a la cuenta de la Hacienda Pública del Municipio; Artículo 67.- El Plan de Desarrollo Municipal será evaluado dos veces al año, la primera, al rendir su informe de gobierno el Presidente Municipal y la segunda al cierre del ejercicio presupuestal, constituyéndose dicha evaluación como parte integrante de la Cuenta Pública Municipal. Las revisiones tendrán como propósito determinar los avances y logros de los objetivos, estrategias, líneas de acción y metas intermedias y los resultados de la evaluación servirán para reorientar los programas y acciones de esta esfera de gobierno.

	Artículo 71.- Las evaluaciones del Plan de Desarrollo Municipal se realizarán en sesión especial de cabildo y en todos los casos, deberán participar los miembros integrantes del COPLADEMUN. Artículo 76.- El análisis de la Cuenta Pública apoyará sus resultados contables en la relación que hubiere existido entre los elementos constitutivos del gasto público y el cumplimiento de los objetivos y prioridades de la planeación y programación, a través del informe de avance de ejecución del plan de desarrollo.

Bando Municipal de Tenancingo 2019	
CAPITULO V **De la Planeación Municipal**	Artículo 84.- Compete al Ayuntamiento, en materia de planeación democrática para el desarrollo: I. Elaborar, aprobar y ejecutar el Plan de Desarrollo Municipal y sus programas; II. Establecer los órganos o unidades administrativas para que los servidores públicos lleven a cabo las labores de información, planeación, programación y evaluación; III. Asegurar la congruencia del Plan de Desarrollo Municipal con el Plan de Desarrollo del Estado y el Plan Nacional de Desarrollo, así como los programas sectoriales, regionales, especiales y la agenda 2030; que se deriven de éstos últimos, manteniendo una continuidad programática de mediano y largo plazo;

	IV. Garantizar, mediante los procesos de planeación estratégica, la congruencia organizativa con las acciones que habrá de realizar para alcanzar los objetivos, metas y prioridades de la estrategia del desarrollo municipal; V. Participar en la estrategia del desarrollo del Estado de México, formulando las propuestas que procedan; VI. Verificar periódicamente la relación que guarden sus actividades con los objetivos, metas y prioridades de sus programas, así como evaluar los resultados de su ejecución y en su caso, emitir los dictámenes de reconducción y actualización que corresponda; VII. Propiciar la participación del Ejecutivo Federal, Ejecutivo Estatal, grupos y organizaciones sociales, privadas y ciudadanía en el proceso de planeación para el desarrollo del Municipio; VIII. Integrar y elaborar el presupuesto basado en resultados para la ejecución de las acciones que correspondan, de acuerdo con las leyes, reglamentos y demás disposiciones; IX. Cumplir con el Plan Nacional de Desarrollo, el Plan de Desarrollo del Estado de México, el Plan de Desarrollo Municipal y los Programas que de éstos derive; X. Aplicar una modalidad de políticas sociales urbanas que trasciendan la coherencia de los instrumentos de planeación urbanísticos y tradicionales; y XI. Las demás que se establezcan en otros ordenamientos.

3. Actualización del Diagnóstico y del Esquema FODA

3.1. Actualización del Esquema FODA.

En este capítulo, se encuentra el diagnóstico del Plan de Desarrollo Municipal, a fin de identificar la situación que impera en el municipio, de tal manera que se dimensiona las condiciones actuales del territorio municipal, de acuerdo al Pilar/Eje transversal, Función, Programa y Proyecto.

Pilar 1 Social: Tenancingo Socialmente Responsable, Solidario e Incluyente

Subtema de Desarrollo	Programa Presupuestario	Fortalezas	Oportunidades	Debilidades	Amenazas
Otros Grupos Vulnerables	**02060501 Alimentación y nutrición familiar**	Se cuenta con equipo y utensilios de los comedores comunitarios, además se cuenta con personal capacitado en las comunidades que pueden hacerlos funcionar.	Derivado de la cancelación de los Comedores comunitarios por parte de los programas federales y estatales, abre la oportunidad de que el gobierno municipal de Tenancingo, reinicio algunos de estos comedores con recursos propios.	No se cuenta con recursos financieros propios para continuar con los comedores comunitarios que existían en las diferentes comunidades municipales de Tenancingo.	Los posibles recortes presupuestarios, o la tardanza en liberar los recursos, situación que impacta en la calidad y atención a la población beneficiaria. Los periodos electorales (veda electoral) repercuten en la continuidad y fluidez de los programas sociales.

Subtema de Desarrollo	Programa Presupuestario	Fortalezas	Oportunidades	Debilidades	Amenazas
Prestación de servicios de salud a la persona	**Atención Medica**	Se cuenta con personal capacitado para atender a los diferentes grupos sociales en situación de vulnerabilidad.	Optimizar los recursos y servicios para generar una mejor calidad de vida en la población vulnerable, generar nuevos proyectos para ampliar la cobertura de salud de la población de Tenancingo	Limitados recursos humanos y materiales. Falta de infraestructura medica para atender a la población vulnerable. Falta de apoyo y de recursos financieros para el Sistema Municipal DIF de Tenancingo.	Falta de continuidad de los programas, la población no se involucre con los programas desarrollados. La población prefiere atenderse en las unidades medicas del Instituto de Salud del Estado de México, en el ISSEMYM y en el IMSS

Subtema de Desarrollo	Programa Presupuestario	Fortalezas	Oportunidades	Debilidades	Amenazas
Otros grupos vulnerables	**02060804 Desarrollo Integral de la Familia**	El Sistema Municipal DIF de Tenancingo, cuenta con los recursos humanos suficientes para atender y prever situaciones que atenten con la convivencia familiar.	Las políticas en materia de desarrollo social y familiar llevadas por los tres niveles de gobierno, impactan de manera positiva en la calidad de vida de la población, pues tienen el atributo de focalizar los programas de acuerdo a las necesidades de los diferentes segmentos de las familias (niños, adultos, mujeres, adultos mayores, etc.).	Los programas de asistencia social que el DIF municipal de Tenancingo proporciona, no se difunden masivamente a las diferentes comunidades municipales, derivado de que no cuenta con los recursos necesarios para difundirlos y para atender la población usuaria de los mismos.	Existen en Tenancingo costumbres de tipo cultural (machismo, alcoholismo, falta de responsabilidad, etc.) que generan situaciones que afectan el desarrollo psicosocial de las familias, especialmente en la población de escasos recursos económicos.

Subtema de Desarrollo	Programa Presupuestario	Fortalezas	Oportunidades	Debilidades	Amenazas
Otros servicios educativos y actividades inherentes	**02050603 Alimentación a la población Infantil** **02060801 Protección a la población infantil**	Se cuenta con los comedores comunitarios. Hay instalaciones destinadas a los niños, y que han recibido el mantenimiento necesario.	Más de la quinta parte de la población total, del municipio, es población infantil, lo que se traduce en la oportunidad de educar adecuadamente para mejorar el futuro de Tenancingo. Además es una oportunidad el contribuir a evitar la obesidad en nuestros niños.	A pesar que el Sistema Municipal DIF, tiene esquemas de apoyo nutricional (desayunos calientes y fríos) estos no cubren el total de la demanda potencial. Los desayunos calientes y fríos, no llegan oportunamente y frecuentemente se desperdician y no cumplen con su objetivo	La población infantil es el más vulnerable, pues en muchas familias ambos padres trabajan o lo madre es la cabeza de familia, lo que fomenta situaciones de descuido (ya sea por omisión o de manera delibrada).

Subtema de Desarrollo	Programa Presupuestario	Fortalezas	Oportunidades	Debilidades	Amenazas
Otros grupos vulnerables	**02060806 Oportunidades para los jóvenes**	Poco más de la cuarta parte de la población del municipio es joven. Se cuenta con el Instituto de la Juventud, entidad que tiene como objetivo apoyar al segmento de población juvenil en sus necesidades y como garante de sus derechos y la sociedad Tenancinguense.	La juventud asentada en Tenancingo, se constituye como la base para mejorar las condiciones de vida de la población del municipio, pues este grupo de población será la que se integre como la futura fuerza productiva. El grupo de población en cuestión propicia que las autoridades municipales, así como los actores sociales y privados ejecuten programas y esquemas de apoyo para mejorar el desarrollo psicosocial de la juventud.	Existen colonias donde se asientan familias pobres, lo que se constituye como un elemento que permite que la juventud sea susceptible a caer en la drogadicción, violencia, o la escasa oportunidad para educarse o de empleo.	Situaciones relacionadas con la delincuencia, el crimen organizado (narcotráfico, trata de blancas, etc.) así como la falta de oportunidades hacen de la juventud caiga en las actividades arriba mencionadas.

Subtema de Desarrollo	Programa Presupuestario	Fortalezas	Oportunidades	Debilidades	Amenazas
Otros Grupos Vulnerables	**Adultos Mayores**	Es importante establecer que la política en materia de atención al envejecimiento digno de la población adulta mayor, se atienden dos aspectos importantes: la de envejecimiento digno mediante actividades de desarrollo, esparcimiento, formación para la independencia económica, así como de integración comunitaria mediante la casa del adulto mayores y los clubes; y por otra parte la de atención directa al maltrato y abandono mediante el CEPAMyF y las distintas áreas de enlace de las diversas dependencias periféricas del Sistema Municipal DIF.	Se cuenta con el apoyo del Programa Pensión para el Bienestar de las personas adultas mayores, el cual consiste una pensión de $1,310.00 (Mil trescientos diez pesos 00/100 M.N.) mensuales pagaderos bimestralmente directamente en los municipios. Lo que genera bienstar de nuestra población adulta.	El gobierno municipal no cuenta con recursos para ofrecer apoyos a este sector de la población.	Falta infraestructura fisica municipal como las casas de dia para proporcionar espacios de esparcimiento mediante los cuales se dan actividades a las que este grupo poblacional puede acceder, de manera que puedan salir de casa, convivir y realizar actividades físicas, artísticas y culturales, facilitando su acceso a vida de descanso y recreación acorde a su edad.

Subtema de Desarrollo	Programa Presupuestario	Fortalezas	Oportunidades	Debilidades	Amenazas
Adultos mayores	**02060803 Educación para adultos**	La existencia del INEA y la colaboración conjunta con las autoridades municipales permite que durante todo el año se incorpore población adulta a los esquemas de alfabetización.	Se identifican adultos mayores que son profesionistas y pueden apoyar con su experiencia en actividades con los jóvenes. Alfabetizar a adultos mayores o a adultos, implica establecer las bases para que se conviertan en ciudadanos de pleno derecho pues conocen sus derechos y obligaciones.	No han sido suficientes los esquemas de difusión, pues no se han cumplido las metas de número de adultos alfabetizados. Si bien, poco más del 10% de la población total, municipal es adulta mayor, la debilidad que se identifica se refiere a que muchos de ellos no son pensionados, viven solos o están abandonados, contexto que afecta a la sociedad del municipio.	Las conductas de abandono, maltrato, despojo por parte de familiares, vecinos y conocidos, se constituyen como situaciones contrarias al desarrollo psicosocial de este segmento de población. Las enfermedades crónico degenerativas de la edad, impactan en su calidad de vida.

Subtema de Desarrollo	Programa Presupuestario	Fortalezas	Oportunidades	Debilidades	Amenazas
Otros grupos vulnerables	**02060802 Atención a Personas con discapacidad**	El Sistema Municipal DIF de Tenancingo, es la expresión tangible de que la atención a las personas con discapacidad es una de las prioridades para mejorar la convivencia y el desarrollo de la sociedad Tenancinguense.	La existencia de entidades federales y estatales por implementar políticas públicas destinadas al apoyo a las personas con capacidades diferentes, se constituyen como la base para insertar a la población en la actividad social, productiva y lúdica.	Se identifica la ausencia de infraestructura y componentes arquitectónicos que faciliten la movilidad a las personas con discapacidad. El Sistema Municipal DIF de Tenancingo no cuenta con las instalaciones e infraestructura suficiente y necesaria para atender adecuadamente a las personas con alguna discapacidad.	Persisten situaciones, donde las familias ocultan a estas personas, pues lo consideran como un estigma social. Maltrato, marginación y abandono de este grupo de la población. Si bien existen políticas y programas destinados a la población con discapacidad, estos son insuficientes.

Subtema de Desarrollo	Programa Presupuestario	Fortalezas	Oportunidades	Debilidades	Amenazas
Educación	02050101 Educación básica 02050201 Educación Media Superior 02050301 Educación superior 2050501 Educación para adultos	Se ejerció presupuesto destinado a becas. La población está Interesada en que los estudiantes tengan las mejores condiciones para realizar sus actividades. El gobierno municipal mantiene los programas de apoyo destinado a la educación en sus distintas vertientes, como son rehabilitación, mantenimiento y construcción de infraestructura destinada a la educación en el nivel básico.	Se han aprovechado los programas y apoyos estatales que dan atención al sector educativo en sus rubros de educación básica, por consecuencia se puede incrementar el universo de atención.	Aun cuando existe un presupuesto destinado a la educación, los posibles recortes presupuestarios a nivel federal y estatal pueden impactar de manera negativa en el desarrollo de los programas.	Alta demanda de necesidades de mobiliario e infraestructura que puede incidir en la atención oportuna de sus necesidades. Los recursos financieros como en especie tardan en entregarse por cuestiones de trámites ante las instancias del gobierno estatal y federal.

Subtema de Desarrollo	Programa Presupuestario	Fortalezas	Oportunidades	Debilidades	Amenazas
Cultura	02040201 Cultura y Arte	Se han realizado Brigadas Culturales, Exposiciones, conferencias Presentación, Concursos, Festivales Culturales, los Viernes de Baile y Rebozo; Yoga al Aire Libre en la explanada del barrio de Teotla, "Proyección de Cine Cultural" en el Auditorio Municipal Profr. Petronilo Monroy Briseño, entre otros. Se utilizan las redes Sociales y pagina web para difundir los eventos y festivales culturales y de las artes.	Tenancingo se localiza entro del corredor turístico que inicia en Tenango del Valle, Tenancingo, Malinalco, Villa Guerrero, Ixtapan de la Sal, Tonatico, lo que le confiere que en la región existe la oferta extensa de servicios y actividades de cultura y arte.	La población no acude a los eventos culturales y artísticos porque no hay la difusión necesaria, o no les interesan los eventos.	El proceso de transculturización (ideas y modas de otros países) incide de manera negativa en el aprecio de la cultura mexicana, especialmente en los jóvenes. La población en general desconoce la existencia de actividades que fomentan el desarrollo de la cultura y las artes como opción de desarrollo psicosocial. La brecha digital impide que la población de más escasos recursos no se entere de los eventos Culturales.

Subtema de Desarrollo	Programa Presupuestario	Fortalezas	Oportunidades	Debilidades	Amenazas
Vivienda	**02020501 Vivienda**	En 2015, el 90% de las viviendas disponen de agua potable, el 91.20% cuenta con drenaje, y el 88 % tienen el servicio de energía eléctrica.	La Secretaria de Desarrollo Agrario Territorial y Urbano, opera los siguientes programas: Programa de Infraestructura, Programa de Apoyo a la Vivienda; Programa de Acceso a Soluciones de Financiamiento, y el Fideicomiso Fondo Nacional de Habitaciones Populares.	El 5.6% de la población del municipio reside en viviendas con pisos de tierra. El 10% de la población de Tenancingo carece de agua entubada en su vivienda. El 15% de la población de Tenancingo vive con carencias de calidad y espacios en su vivienda. Se identifican asentamientos humanos en zonas de riesgo, situación que repercute en la correcta prestación de los servicios urbanos.	La regularización de la tenencia de la tierra es un proceso lento. Tenancingo, al ubicarse dentro de la Zona sur del Estado de México, como polo de desarrollo, recibe población no originaria del municipio, situación que ubica al municipio como posible ofertante de suelo para vivienda.

Subtema de Desarrollo	Programa Presupuestario	Fortalezas	Oportunidades	Debilidades	Amenazas
Cultura	**02040101 Cultura Física y Deporte**	La juventud está interesada en participar en eventos deportivos y culturales.	Tenancingo cuanta con dos módulos deportivos ubicados en la cabecera municipal.	Centralización de la infraestructura recreativa en la cabecera municipal.	El sedentarismo de la población del municipio.
		Se ha incrementado la oferta deportiva en las comunidades municipales.	En municipio tiene una unidad deportiva ubicada en la cabecera municipal.	Las actividades deportivas se centran en la práctica del fútbol.	Las instalaciones eventualmente estarán deterioradas.
		Se ha generado un padrón donde se identifica a los deportistas por disciplina		El acceso a la población a actividades de cultura física y deporte no es el suficiente. Se manifiesta la reticencia de la población a desarrollar algún deporte o actividad física.	Exceso de trámites requeridos por parte de las instancias federales y estatales para mejorar, construir y/o rehabilitar el equipamiento deportivo.

Subtema de Desarrollo	Programa Presupuestario	Fortalezas	Oportunidades	Debilidades	Amenazas
	Sistema Municipal de Protección Integral de Niñas, Niños y Adolescentes (SIPINNA)	Durante 2019 se conformó el Sistema Municipal de Protección de Niñas, Niños y Adolescentes (SIPINNA). Se incluyó en el Bando Municipal de Tenancingo 2019 un título exclusivo que integra el Sistema Municipal de Protección Integral de Niñas, Niños y Adolescentes de Tenancingo, mismo que tiene como finalidad la instrumentación de políticas, procedimientos, servicios y acciones de protección y garantía de sus derechos	Implementar acciones especificas en favor de las niñas, niños y adolescentes de nuestro municipio de Tenancingo.	Durante el ejercicio 2019, el Gobierno de Tenancingo no implementó acciones especificas en favor de los niños, niñas y adolescentes.	Poco interes de parte de la Secretaria del Ayunramiento para impulsar acciones en favor de este sector de la población.

Pilar 2 Económico: Tenancingo Competitivo, Productivo e Innovador

Subtema de Desarrollo	Programa Presupuestario	Fortalezas	Oportunidades	Debilidades	Amenazas
Manufacturas	**03040201 Modernización industrial**	Tenancingo es un centro comercial regional importante los jueves y domingos se desarrollan actividades comerciales que dejan una derrama económica importante en el municipio. Se han ejecutado Programas destinados a las micros y pequeñas empresas (apoyo y gestión de financiamiento), así como la impartición de cursos y asistencias	Tenancingo se inserta dentro de la Zona Sur del Estado de México es decir dentro del mercado de consumo interno más grande de la región sur del Estado de México. El municipio es el polo de desarrollo que apoya la diversificación de la estructura económica del municipio.	La zona comercial se encuentra en la cabecera municipal, lo que genera molestias para los habitantes y visitantes del municipio. No existe un ordenamiento comercial. Existe una gran invasión de comercio informal.	El comercio formal, coloca obstáculos en la calle a efecto de no permitir estacionar a vehículos, generando tráfico, contaminación y molestias a los peatones.

Subtema de Desarrollo	Programa Presupuestario	Fortalezas	Oportunidades	Debilidades	Amenazas
Asuntos laborales generales	**03010201 Empleo**	Se cuenta con un padrón de microempresas que promueven sus vacantes susceptibles a ocuparse. Las autoridades municipales desarrollan ferias del empleo y las Jornadas del empleo. Se imparten talleres para mejorar las capacidades de la población para buscar y acceder a una fuente de trabajo.	Existe el servicio municipal del empleo. Se cuenta con instituciones que apoyan el autoempleo como la Escuela de Artes y Oficios (EDAYO), el CONALEP y la Secretaría del Trabajo, que imparten cursos con el objetivo de incrementar las habilidades laborales de la población en edad productiva.	La estructura económica del municipio es insuficiente para generar las fuentes de empleo necesarias de acuerdo a las demandas de la población en edad productiva. No se tiene debidamente definido un padron de pequeños negocios y comercios vinculado al Servicio Municipal de Empleo.	Los bajos salarios fomentan que la población en edad productiva se inserte en la economía informal. La inestabilidad de la economía mundial, repercute en el desarrollo y atracción de inversiones, situación que impacta en la generación de fuentes de trabajo. Si bien las empresas solicitan entre sus requisitos la experiencia, la población de 45 años y más, ya no es susceptible para ser sujeta a acceder a una fuente de trabajo.

Subtema de Desarrollo	Programa Presupuestario	Fortalezas	Oportunidades	Debilidades	Amenazas
Servicios comunales	**02020601 Modernización de los servicios comunales**	Se han sistematizado acciones y procedimientos para abatir el rezago en lo que respecta al pago de permisos, anuncios publicitarios, suspensiones de actividades y anuncios. La autoridad municipal ha desarrollado esquemas de cobro en apoyo a los comerciantes en situación de rezago (destinado a mercados municipales). Se han delimitado los espacios que ocupan el tianguis que se asientan en el municipio en los diferentes días de la semana. Se ha mejorado la recaudación por parte de la Subdirección de Ingresos, Anuncios, Vía Pública y Mercados, lo que repercute en acciones de mejora regulatoria y competitividad económica.	Se asientan en el municipio cinco centros comerciales, aunado al asentamiento de cuatro mercados, que en este último caso apoyan a la población de las colonias y comunidades populares, en tanto que los centros comerciales atienden con comercio y servicios más especializados. Una de las vocaciones económicas del municipio es el comercio que satisface en buena medida la demanda de la población residente del municipio como de la flotante que transita y trabaja en Tenancingo.	A pesar de que se ha regularizado el tianguis, se mantienen las externalidades como es el caso de tráfico vehicular que repercute en la movilidad de la población, especialmente los jueves y domingos. El ambulantaje no respeta el centro historico del municipio, lo que ocasiona que los comerciantes establecidos coloquen objetos frente a sus negocios, situación que genera trafico y en consecuencia la falta de competitividad. La dinámica que presenta el comercio informal y el desconocimiento de trámites a seguir por parte de los comerciantes fomenta que la actividad en cuestión no esté regulada. La existencia del comercio informal trae como consecuencia que afecta la movilidad de la población y por consecuencia la pérdida de competitividad económica.	Desconocimiento u omisión de los trámites a seguir para poder desarrollar las actividades comerciales, especialmente de los tianguistas y comerciantes que provienen de otros municipios de la región. Incremento del comercio informal, producto de las disfuncionalidades estructurales de la economía, situación que fomenta que los tianguis se extiendan y afecten al comercio establecido.

Subtema de Desarrollo	Programa Presupuestario	Fortalezas	Oportunidades	Debilidades	Amenazas
Turismo	**03070101 Fomento turístico**	Tenancingo, tiene una vocación turística importante en la zona sur del Estado de México, la cual está estrechamente vinculada al desarrollo y progreso socioeconómico. Esta actividad se ha convertido en uno de los principales factores del comercio regional y al mismo tiempo una de las fuentes de ingresos del municipio. La Feria del Reboso orgulloso símbolo internacional de Tenancingo, como un patrimonio de valor tangible tradicional y de identidad municipal, asi como la feria del Obispo cuyo objetivo es potenciar la promoción y difusión del obispo, como patrimonio de valor gastronómico	Se pueden desarrollar estudios destinados a identificar nichos turísticos a desarrollar como por ejemplo turismo de aventura, senderismo, o turismo de fin de semana. Relación funcional con los municipios que conforman el corredor turístico Tenango, Tenancingo, Villa guerrero, Ixtapan de la Sal y Tonatico.	No se ha aprovechado el potencial turístico que tiene el municipio. Los establecimientos turísticos (restaurantes, hoteles, moteles, etc.) no han aprovechado su potencial. Políticas de apoyo al turismo implantadas en años anteriores, que se han ejecutado de manera aislada y con escaso impacto social y económico.	Hay otros municipios que tienen mejores opciones turísticas, como el caso de Ixtapan de la Sal, Tonatico y Malinalco. No existe una politica publica de apoyo integral al turismo.

Subtema de Desarrollo	Programa Presupuestario	Fortalezas	Oportunidades	Debilidades	Amenazas
Otros asuntos económicos	**03090301** **Promoción artesanal**	Se han ejecutado políticas públicas destinadas a la actividad en cuestión a través de eventos, pláticas informativas y beneficio a artesanos con apoyos de origen estatal y federal	Tenemos eventos y productos destinados a difundir la actividad artesanal en otros municipios o entidades federativas. Potencial para registrar las artesanías con Denominación de Origen.	No se le ha dado la difusión permanente a la actividad artesanal que se desarrolla en el municipio.	Los productos piratas de origen asiático y con costos de producción bajos y con alto volumen, repercuten en la competitividad de la actividad artesanal.

Subtema de Desarrollo	Programa Presupuestario	Fortalezas	Oportunidades	Debilidades	Amenazas
Agropecuaria	**03020104 Sanidad, Inocuidad y Calidad Agroalimentaria**	Personal capacitado y experiencia suficiente para dar respuesta a las necesidades de la ciudadanía mediante los programas que se ofrecen en el área.	Se cuenta con los mecanismos, maquinaria y equipo necesarios para mejorar las condiciones de sanidad, inocuidad y calidad agroalimentaria	Limitaciones presupuestales.	Las contingencias de la naturaleza en el campo superan las capacidades de apoyo y presupuesto.

Subtema de Desarrollo	Programa Presupuestario	Fortalezas	Oportunidades	Debilidades	Amenazas
Silvicultura	**03020201 Desarrollo forestal**	Personal capacitado y experiencia suficiente para dar respuesta a las necesidades de la ciudadanía mediante los programas que se ofrecen en el área.	Se cuenta con los mecanismos y recursos humanos necesarios para contribuir con el desarrollo forestal del municipio.	Limitaciones presupuestales.	Las contingencias de la naturaleza en el campo superan las capacidades de apoyo y presupuesto.

Subtema de Desarrollo	Programa Presupuestario	Fortalezas	Oportunidades	Debilidades	Amenazas
Servicios comunales	**020206010301 Parques y Jardines**	La coordinación de parques y jardines cuenta con personal capacitado para llevar acabo las actividades de dicha coordinacion, entre ellos el mantenimiento de parques y jardines, la poda de arboles, setos y pasto, así como los tramites adiministrativos que se requieren para los servicios que brinda la coordinación	Gestión ante las diferentes instancias municipales para obtener recursos materiales y de insumos para mejorar el servicio del área.	Falta de presupuesto, equipo, maquinaria y herramienta de trabajo, así como equipo de seguridad para el personal que realiza el mantenimiento de los parques y jardines del municipio.	Falta de apoyo de los ciudadanos para cuidar y mantener en buen estado de las areas verdes.

Subtema de Desarrollo	Programa Presupuestario	Fortalezas	Oportunidades	Debilidades	Amenazas
Servicios comunales	**020206010302 Panteones**	La coordinación de panteones cuenta personal capacitado para llevar acabo las actividades de dicha coordinacion, entre ellos el mantenimiento de panteones, y los tramites adiministrativos que se requieren para los servicios que brinda el panteon municipal "La Magdalena"	Gestión ante las diferentes instancias gubernamentales para obtener recursos materiales y de insumos para mejorar el servicio del área. Asesoria para la ciudadania o autoridades auxiliares en los tramites de Regulacion Sanitaria.	Falta de espacio para la inhumación de restos, Falta de equipo, maquinaria deficiente, falta de material de trabajo para que el personal realice el mantenimiento de panteones del municipio.	Falta de apoyo de los ciudadanos para cuidar y mantener en buen estado los panteones municipales.

Pilar 3 Territorial: Tenancingo Ordenado, Sustentable y Resiliente

Subtema de Desarrollo	Programa Presupuestario	Fortalezas	Oportunidades	Debilidades	Amenazas
010308 Territorio	**01030801 Política Territorial 02020101 Desarrollo Urbano**	El municipio cuenta con la Dirección de Desarrollo Urbano, dependencia que se encarga de orientar y ejecutar las políticas de orden territorial de acuerdo a los niveles de planeación de índole estatal y federal, así como al Plan de Desarrollo Urbano Municipal. Actualizar el Plan Municipal de Desarrollo Urbano de tal manera que se clasifique el territorio con criterios de sustentabilidad.	Tenancingo se localiza dentro de la Zona Sur del Valle de Toluca, situación que impacta en su dinámica territorial, pues es uno de los municipios con mayor dinamismo económico, social y cultural.	Se encuentra en proceso de actualización del Plan Municipal de Desarrollo Urbano de Tenancingo, ya que dicho instrumento de planeación data su vigencia del año 2009, es decir, casi 11 años de vigencia. Por lo tanto, el instrumento de planeación en cuestión se encuentra desfasado.	El crecimiento horizontal y disperso del área urbana constituye un problema en lo que respecta a dotación de servicios públicos, tenencia de la tierra, así como en la generación de anomalías en la estructura movilidad. Pérdida de Competitividad urbana, por la ausencia de políticas de desarrollo urbano acordes a la dinámica urbana del municipio y su región, que estén integradas a una estrategia de desarrollo económico y medio ambiental.

Subtema de Desarrollo	Programa Presupuestario	Fortalezas	Oportunidades	Debilidades	Amenazas
Transporte por carretera	**03050101 Modernización de la movilidad y el transporte terrestre**	Se han atendido y dado seguimiento a las peticiones emitidas por la población en materia de vialidad y transporte. Se han realizado acciones de inspección a la infraestructura y equipamiento vial. Acciones destinadas a inspeccionar el transporte público para tener una mejor prestación del servicio público de transporte.	Se realizaron pláticas para regular las bases de taxis localizadas en la Cabecera Municipal. Se realizaron estudios de movilidad en la Cabecera Municipal. Existe el Instituto de Políticas para el Transporte y el Desarrollo (ITDP), que es un organismo sin fines de lucro con oficinas en México, y tiene el objetivo de promover soluciones de transporte y movilidad.	La estructura vial municipal en lo que respecta a su funcionalidad se encuentra sobrepasada en algunos ejes viales, lo que se traduce en congestionamiento vial en horas pico y cuando hay tianguis. Ausencia de cultura vial por parte de los conductores y de los peatones. No se ha implementado ningun programa de cultura vial en las escuelas y la población municipal.	La cultura del uso excesivo de automóvil, se constituye como un obstáculo para mejorar la estructura e infraestructura vial. La dinámica urbana de la región propicia que el flujo vehicular sea intenso, pues Tenancingo se constituye como punto de destino y de paso de personas y mercancías. El numero excesivo de bases de taxis establecidas en la Cabecera Municipal hace caotica la movilidad a toda hora.

Subtema de Desarrollo	Programa Presupuestario	Fortalezas	Oportunidades	Debilidades	Amenazas
Alumbrado Público	**02020401 Alumbrado Público**	El presupuesto asignado para la reparacion continua y constante de Alumbrado Público del Municipio, la plantilla del personal conocedor de la materia con que cuenta la Coordinación de alumbrado Público	Aplicar nuevas tecnologías en herramienta y capacitación de equipos de seguridad e higiene. Servicio a la comunidad de manera eficiente en tiempo y forma y de manera integral	La falta de equipo de tecnologia de punta y bajo presupuesto	Malas instalaciones de CFE en sus equipos de distribución, variaciones de voltaje que daña los equipos de Alumbrado, frecuente robo de cable, destruccion por bandalismo.

Subtema de Desarrollo	Programa Presupuestario	Fortalezas	Oportunidades	Debilidades	Amenazas
Reducción de la Contaminación	**02010401 Protección al Ambiente**	La Dirección de Ecología cuenta con personal capacitado, que conoce el marco normativo suficiente para el desarrollo de sus funciones.	Continuar con los trabajos de preservación de los Parques, reforestación de áreas verdes, jardineras, camellones y demás espacios; en coordinación con la sociedad. Se cuenta con la participación de los alumnos de los niveles de educación básica, secundaria, preparatoria y universidad en actividades para la Protección al ambiente. Contar con el convenio de coordinación y colaboración en materia de asunción de funciones de protección al medio ambiente con la Secretaría del Medio Ambiente; y fortalecer el área de supervisión empresarial para el cumplimiento de la Normatividad ambiental.	Esta subdirección es de reciente creación, no cuenta con personal, equipamiento y ni recursos para el desarrollo de funciones	Deforestación en los Parques Hermenegildo Galeana y el Carmen. Deforestación clandestina en las áreas urbanas por parte de la población. Poco interés por parte de la población en materia de clasificación de los desechos sólidos urbanos y uso de agua, incendios frecuentes en temporadas de estiague que origina altos niveles de contaminación atmosférica y contaminación de aguas que se vierten al drenaje municipal.

Subtema de Desarrollo	Programa Presupuestario	Fortalezas	Oportunidades	Debilidades	Amenazas
Contaminación de los recursos aire, agua y suelo **a) Aire** **b) Agua** **c) Suelo**	**02010501 Manejo sustentable y conservación de los ecosistemas y la biodiversidad**	Se tiene un registro de descargas de agua residuales. Se cuenta con plantas de tratamiento de aguas residuales.	Existe la oportunidad de iniciar a regular el registro de las descargas de agua. Existe la oportunidad de implementar al 100 por ciento el programa de Cultura del Agua, el cual va dirigido a los niños estudiantes de primaria y secundaria, a efecto de hacer conciencia en el uso y cuidado del agua, así como del pago de sus derechos.	Existen un rastro, cuya actividad se caracteriza por el alto consumo de agua y su respectiva contaminación. Sólo el 10% del agua las aguas residuales son tratadas. Se manifiestan procesos de erosión en las áreas protegidas del municipio. La estructura vial del municipio en sus ejes viales primarios, tiende a saturarse y por consecuencia de incrementa la contaminación del aire.	El Municipio de Tenancingo actualmente existen por largos periodos de partículas suspendidas. La región en ciertas épocas del año está sujeta a contingencias ambientales por la mala calidad de aire. Las tecnologías destinadas a recuperar o en su caso rehabilitar procesos de contaminación son costosas o en su caso son inoperantes en el contexto de la región.

Subtema de Desarrollo	Programa Presupuestario	Fortalezas	Oportunidades	Debilidades	Amenazas
Recursos forestales	**02010501 Manejo sustentable y conservación de los ecosistemas y la biodiversidad**	Acciones de reforestación a través de la producción y distribución de planta y semilla. Se cuenta con un vivero municipal.	Las dos áreas naturales se constituyen como uno de los baluartes de la riqueza forestal de la región. La Comisión Nacional Forestal (CONAFOR) maneja programas destinados a los recursos forestales como es el caso del Pago por Servicios Ambientales	Se manifiesta un proceso de invasión por asentamientos humanos y erosión del suelo. El proceso de urbanización que en un principio no fue lo suficientemente planificado género la sustitución de usos con uso natural forestal por usos habitacionales, industriales y comerciales.	Tala clandestina en los espacios ya mencionados. Proceso de desecación de los mantos acuíferos, situación que repercute en la erosión del suelo y pérdida de humedad en el subsuelo que afecta a la flora.

Subtema de Desarrollo	Programa Presupuestario	Fortalezas	Oportunidades	Debilidades	Amenazas
Ordenación de desechos	**02010101 Gestión integral de desechos**	Se ha renovado el parque vehicular destinado a la recolección. Se da cobertura al 98% del municipio en la recolección de basura. La disposición de final de los residuos se realiza en un relleno sanitario que cumple con las normas ambientales vigentes.	Potencial para establecer políticas destinadas al reciclaje con apoyo de la iniciativa privada y de los órdenes de gobierno estatal y federal e instituciones de educación superior. El Fondo Nacional de Infraestructura, maneja el Programa de Residuos Sólidos Municipales (PRODESOL), destinado a otorgar apoyos financieros no recuperables a los gobiernos municipales, a fin de incentivar la participación privada en proyectos de inversión enfocados a residuos sólidos.	Incremento constante de generación de basura por habitante. Aun cuando se han impartido pláticas destinadas a dar a conocer el correcto manejo de los residuos sólidos, está únicamente se parte en los centros educativos. Persiste en la población, la cultura de tirar basura en las calles y avenidas.	El ritmo de Disposición final de desechos sólidos en el relleno sanitario repercute en la vida útil de la instalación. La inversión para poder establecer esquemas de separación y reciclaje de desechos solidos es onerosa.

Subtema de Desarrollo	Programa Presupuestario	Fortalezas	Oportunidades	Debilidades	Amenazas
Abastecimiento de agua	**02020301 Manejo Eficiente y Sustentable del agua**	Se han ejecutado acciones y obras destinadas a mejorar e incrementar la infraestructura destinada a la dotación del vital líquido. El Organismo Público Descentralizado para la Prestación de los Servicios de Agua Potable Alcantarillado y Saneamiento de Tenancingo (SAPAS), tiene cobertura en prácticamente todo el territorio municipal. Se proporciona el mantenimiento preventivo y correctivo de la Infraestructura Hidráulica municipal; así como la rehabilitación de las Fuentes de Abastecimiento para poder brindar oportunamente el servicio de agua potable a la población.	Se cuenta con fuentes de abastecimiento que garantizan la dotación de agua potable. Existen los Programas federales y estatales para incrementar y extender la infraestructura de agua como PROAGUA (gestionado por la CNA). El FONADIN (Fondo Nacional de Infraestructura), gestiona el Programa de Modernización de Organismos Operadores de Agua (PROMAGUA), que apoya en: Mejora Integral de la Gestión, Abastecimiento,	Existen actividades económicas de alto consumo de agua. El pago de agua efectuado por los usuarios no cubre en su totalidad los costos de operación por concepto de captación, y suministro. Existe una situación deficitaria del organismo de agua, la cual se derivan principalmente: por los altos costos de extracción del agua de los pozos; la baja recaudación por la prestación del servicio y una deficiente administración del organismo, se tiene una deuda creciente	La cultura del desperdicio del agua por parte de la población; así como la del no pago. La falta de Capacidad de SAPAS para requerir el pago a los usuarios, ha generado un alto índice de rezago en el pago del agua.

Subtema de Desarrollo	Programa Presupuestario	Fortalezas	Oportunidades	Debilidades	Amenazas
Ordenación de aguas residuales, drenaje y alcantarillado	**02010301 Drenaje, alcantarillado y tratamiento de aguas servidas**	SAPAS opera un programa permanente de prevención para salvaguardar ríos, cauces y barrancas que garantiza el desalojo de aguas pluviales y residuales. Se cuenta con 2 plantas de tratamiento que se encargan de depurar las aguas de origen doméstico.	Existe la posibilidad de generar estudios destinados a la reutilización de aguas servidas para regar áreas verdes. Cada año se publican las reglas de operación para acceder a programas destinados a la infraestructura de drenaje, alcantarillado y saneamiento PROAGUA y el Programa de Tratamiento de Aguas Residuales.	Rezago en la modernización y/o rehabilitación de la infraestructura de drenaje y saneamiento (emisores primarios). Derivado de la falta de recursos. Sólo se trata el 10% de las aguas residuales generadas en el municipio.	Los costos de construir una planta de tratamiento de aguas residuales son elevados, por lo tanto, se requiere de financiamiento de los tres órdenes de gobierno. La infraestructura destinada al desalojo de aguas servidas también sirve para canalizar las aguas negras de otros municipios.

Subtema de Desarrollo	Programa Presupuestario	Fortalezas	Oportunidades	Debilidades	Amenazas
Protección Civil	**02010401 Protección al ambiente**	Se han atendido quejas por daños al ambiente. Firma de convenios regulatorios destinados a corregir irregularidades e incumplimiento de normas ambientales. Impartición de cursos y talleres de Educación Ambiental. Registro de descargas residuales y verificaciones en el manejo y acumulación de desechos sólidos.	El Centro de Monitoreo Ambiental colocado en septiembre de 2019, alimentara con los reportes de la calidad del aire del valle de Tenancingo a la Comisión Ambiental de la Megalópolis (CAME), que es la entidad encargada de la planeación y ejecución de acciones en materia de protección al ambiente. Potencial para desarrollar y/o actualizar en conjunto con las instancias estatales y federales un Plan de Manejo para los Parques Hermenegildo Galena y el Carmen.	El Parque del Carmen presenta problemas en lo que se refiere a invasión de sus áreas por asentamientos humanos y procesos de erosión del suelo. Existe una gran deforestación en el Parque Hermenegildo Galeana, principalmente por la Floricultura.	La dinámica urbana que se suscita en el Municipio de Tenancingo, propicia el deterioro del medio ambiente, contexto que sobrepasa los límites político administrativos. Legislación ambiental de orden estatal y federal un tanto inoperante o ambigua. Excesiva centralización de las políticas medio ambientales por parte del gobierno estatal y federal.

Pilar 4 Seguridad: Tenancingo con Seguridad y Justicia

Subtema de Desarrollo	Programa Presupuestario	Fortalezas	Oportunidades	Debilidades	Amenazas
Seguridad pública y procuración de justicia	**01070101 Seguridad pública**	Se ha reducido el tiempo de respuesta para atender llamados de emergencia. Se ha incrementado el número de patrullas. El cuerpo de seguridad pública municipal, ha consolidado sus funciones como entidad de prevención del delito. Se ha incentivado la participación proactiva de la ciudadanía a través de cursos destinado a prevenir el delito y la implantación de los Comités de Seguridad Vecinal de Tenancingo. Se ha capacitado a las fuerzas policiacas para disuadir el delito. El municipio está adscrito a la modalidad del Mando Único. Se cuenta con el Consejo Municipal de Seguridad Pública, el cual identifica las situaciones propias y particulares que tiene Tenancingo en la materia.	La seguridad pública es una prioridad nacional, por lo que a través del Programa para el Fortalecimiento de la Seguridad (FORTASEG), los municipios y estados reciben recursos para aplicarlos en el desarrollo y capacidades del personal; la certificación, profesionalización y equipamiento de los elementos policiales, así como en la mejora tecnológica, equipo de infraestructura de las instituciones, la prevención social de la violencia y la delincuencia, y en la capacitación en materia de derechos humanos e igualdad de género. Las políticas públicas emanadas del gobierno estatal y federal, están focalizadas a la participación proactiva de la población, y la prevención del delito.	Se identifica mayor incidencia en los delitos relacionados con el daño a bienes y lesiones. Los hombres jóvenes son el grupo de población que mayor incidencia tiene en la comisión de delitos. Se manifiestan situaciones de violencia dentro del tejido social, que pueden calificarse de bajo impacto, sin embargo, se constituyen como un fenómeno que afecta a la sociedad Tenancinguense. Existen zonas en el municipio que, por su disposición geográfica y topográfica, no permiten la atención oportuna a las emergencias relacionadas con seguridad pública. Insuficientes elementos policiacos en función del volumen de población.	Existencia de denominado "Proceso cucaracha", el cual se caracteriza por la migración de delincuentes comunes de otras áreas del Estado y del país. Presencia de grupo delictivos que desarrollan actividades de alto impacto como narcotráfico, secuestros, trata de blancas y extorsión. Desprestigio de las fuerzas de seguridad pública por situaciones de corrupción, cohecho y colusión con grupos delictivos. Falta de respeto por parte de la ciudadanía a la figura del policía. La idea de que la policía municipal es una entidad destinada a aplicar acciones punitivas. Actividades del Consejo Municipal de Seguridad Pública, están supeditadas a las acciones de orden estatal, por consecuencia los acuerdos derivados no se cumplen en tiempo y forma, lo que repercute en la atención a situaciones preventivas y correctivas en materia de seguridad pública.

Subtema de Desarrollo	Programa Presupuestario	Fortalezas	Oportunidades	Debilidades	Amenazas
Seguridad pública y procuración de justicia	**01070401 Coordinación intergubernamental para la seguridad pública**	Se han desarrollado Operativos conjuntos con la SEMAR, SEDENA y la Policía Estatal, para disuadir Conductas delictivas. Se implemento el Programa Prevención Social de la Violencia y Delincuencia con muy buenos resultados. Al inicio de este gobierno, se implementó el modelo de Proximidad Policial, dividiendo el territorio municipal por cuadrante. Además se fortaleció el C2, con 55 cámaras de video vigilancia las cuales permiten tener una respuesta casi inmediata. Se adquirieron siete patrullas que ayudan de manera significativa a la seguridad pública. Se capacito a los elementos de seguridad publica, así como su equipamiento con equipo antimotines.	Existe el Programa Nacional de Seguridad Pública, donde se establecen las pautas generales de coordinación entre las diferentes entidades destinadas a la seguridad pública en los tres ámbitos de gobierno. Ampliar recursos provenientes del FORTASEG (Programa para el Fortalecimiento de la Seguridad), para mejorar el desempeño del cuerpo de policía.	Se ha llevado a cabo la difusión en temas de seguridad pública a ciertos segmentos de población, no obstante, no ha sido suficiente, pues hay segmentos de población que desconocen las acciones que se han llevado a cabo.	Existe entre la población una arraigada cultura de la No denuncia. Existen pocos elementos de seguridad pública en relación al numero de habitantes del municipio. Faltan patrullas que permitan cubrir la totalidad de las comunidades.

Subtema de Desarrollo	Programa Presupuestario	Fortalezas	Oportunidades	Debilidades	Amenazas
Seguridad pública y procuración de justicia	**01020401 Derechos Humanos**	La Defensoría Municipal de Derechos Humanos es una entidad autónoma que vela por la salvaguarda de los derechos de la población. Se han impartido sesiones informativas, así como el desarrollo de actividades tanto con la ciudadanía, como con el personal de la administración pública municipal para que conozcan los derechos humanos y no se violen por omisión o desconocimiento	La existencia de la Comisión Nacional de Derechos Humanos (CNDH) y la Comisión Estatal de Derechos Humanos (CEDHEM), se constituyen como garantes en el cumplimiento de las políticas destinadas del tema en cuestión. A nivel internacional existe la Human Rights, con oficinas en México, entidad no gubernamental encargada de divulgar los derechos humanos entre la población, con los cuales se puede establecer convenios para difundir los derechos humanos entre la población.	La población especialmente en situación de pobreza, desconoce y por lo tanto no saber defenderse antes las violaciones de sus derechos, tanto de autoridades como de los particulares, situación derivada del desinterés de la población misma por informarse.	Persisten los procesos culturales de discriminación social, racial, laboral, religiosa, de edad, por lugar de origen, por discapacidad, de género, por alfabetismo o nivel académico. La sociedad mexicana es clasista. Las redes sociales, incrementan la tendencia a manifestar los defectos físicos, intelectuales y las carencias económicas de las personas.

Subtema de Desarrollo	Programa Presupuestario	Fortalezas	Oportunidades	Debilidades	Amenazas
Seguridad pública y procuración de justicia	**01030903 Mediación y conciliación municipal**	La ventaja que tiene la Oficialía Conciliadora, es que su función está destinada a dirimir los conflictos sin ir más allá de las penas punitivas o corporales.		Se han remitido más hombres ante el Oficial Conciliador. Se manifiestan conductas que afectan la correcta convivencia vecinal y familiar.	Derivado de las funciones plasmadas en la Ley Orgánica Municipal, y en el Bando Municipal, sólo se pueden sanciones administrativas, lo que conlleva muchas veces a la reincidencia.

Eje Transversal 1: Igualdad de Género

Subtema de Desarrollo	Programa Presupuestario	Fortalezas	Oportunidades	Debilidades	Amenazas
Asuntos laborales generales	**03010203 Inclusión económica para la igualdad de género**	La población femenina se ha convertido en un factor clave para el desarrollo de actividades sociales, políticas y económicas que se desenvuelven en el municipio.	En los últimos años, se ha visto un crecimiento importante de delincuencia y violencia en nuestro país, llegando esto a afectar al municipio, debido a que existen altos índices de violencia contra la mujer, y como resultado se implementaron acciones específicas para poder atender esta alerta y contribuir a mejorar la seguridad con perspectiva de género en el municipio.	Las mujeres son el 38% de la población total de la población económicamente activa, mientras que los hombres represan un 61.79%, reafirmando que sigue existiendo la asignación de roles en nuestra sociedad. Existe un claro machismo en el municipio que incide en las actividades economicas que desarrollan las mujeres de Tenancingo.	La población femenina en todos los rangos de edad presenta casos de vulnerabilidad, este tema se enfatiza en las zonas con mayores grados de marginación y menores índices de desarrollo. Ademas el Instituto Municipal de la Mujer no tiene recursos humanos suficientes para atender a las mujeres tenancinguenses en situación de vulnerabilidad. De la misma manera no tiene claramente establecido como apoyar a las mujeres de escasos recursos

Subtema de Desarrollo	Programa Presupuestario	Fortalezas	Oportunidades	Debilidades	Amenazas
Mujeres	**02060805 Igualdad de trato y oportunidades para la mujer y el hombre**	La población femenina asentada en el municipio, es la que más participa en cuestiones de acceso a programas sociales. El Instituto de la Mujer se integra como la dependencia de la Administración Pública Municipal como la garante y promotora de los derechos de la mujer.	Más de la mitad de la población total de Tenancingo son mujeres, lo que implica que las mujeres se constituyan con pleno derecho como la base de la sociedad, pues se inserten en el mercado laboral, ya sea en la industria el comercio y los servicios, así como tener la función de cabezas de familia y por consecuencia de orientar el desarrollo psicosocial de resto de la población (niños, jóvenes y adultos).	No existe un esquema de atención para que la población femenina en situación de pobreza participe en las actividades del Instituto de la Mujer.	Conductas y costumbres arraigadas tanto en la población masculina como en la población femenina, traducida en "machismo", repercute en la calidad de vida de las mujeres en sus ámbitos laborales y familiar.

Eje Transversal 2: Tenancingo Moderno, Eficiente, Capaz y Responsable

Subtema de Desarrollo	Programa Presupuestario	Fortalezas	Oportunidades	Debilidades	Amenazas
Gobierno	**01030101 Conducción de las politicas generales de gobierno**	Se cuenta con personal capacitado y abierto al diálogo que permite de manera eficaz el fomento de la participación ciudadana que coadyuve al desarrollo municipal.	Ciudadanos organizados y abiertos al diálogo que manifiestan de una forma ordenada sus demandas sociales.	No dar atención oportuna a las manifestaciones de descontento de la sociedad civil, esto crea desconfianza en la participación ciudadana.	Intereses diversos de algunos individuos o grupos que puedan confundir a los ciudadanos, fomentando el desinterés por la vinculación y la participación social. La falta de actualización en las capacitaciones para atender por medios electrónicos o personales.

Subtema de Desarrollo	Programa Presupuestario	Fortalezas	Oportunidades	Debilidades	Amenazas
Otros	01030902 Reglamentación Municipal	Hasta este momento han aprobado el Manual General de Organización con su respectivo Organigrama, mismo que fue publicado en la Gaceta Municipal Núm. 10, además se aprobaron 12 manuales de organización y cuatro de procedimientos de diversas dependencias y organismos municipales.	El municipio tiene con atributo principal, el de generar un cuerpo normativo a través de reglamentos, pues así lo plasma la Ley Orgánica Municipal y la legislación federal, situación que puede ser aprovechada por el municipio para mejorar su desempeño. El INAFED e IHAEM proporcionan asesorías en la materia.	Hasta este momento se han concluido 4 Manuales de Procedimientos, por lo que no se ha dado visto bueno a la mayor parte de los Manuales de Procedimientos Proyectados para este ejercicio fiscal.	Los municipios del país tienen debilidades institucionales por la ausencia de reglamentación que responda a su dinámica. Los documentos normativos presentan una baja calidad regulatoria. La normativa tiene una redacción compleja y difícil de entender; lo que genera confusión, incertidumbre jurídica y da pie a criterios de interpretación contradictorios y a veces arbitrarios.
		La Secretaria del Ayuntamiento cuenta con la capacidad de organización y de respuesta a las solicitudes ciudadanas. Se encarga de la elaboración, logística y proyectos de las sesiones de cabildo. De levantar los inventarios semestrales de bienes muebles e ihnmuebles. Atender y verificar los trámites que blinden la identidad de los ciudadanos de Tenancingo.		Los suministros son limitados en áreas clave como las áreas de atención a la ciudadanía. Deficiente infraestructura en los bienes muebles y tecnológicos. Es importante realizar la capacitación permanente a fin de estar actualizado en temas de legalidad y buen gobierno.	El no depurar el archivo municipal, genera nula respuesta a las dependencias municipales para concentrar su archivo historico. El no contar con el mobiliario y la Tecnología suficiente para dar el servicio a la ciudadanía de la mejor manera.

Subtema de Desarrollo	Programa Presupuestario	Fortalezas	Oportunidades	Debilidades	Amenazas
Asuntos Fiancieros	**01050206 Consolidación de la administración pública de resultados**	Se han reducido el número total de incidencias, así como la actualización de altas y bajas de los servidores públicos. Se ha llevado a cabo la actualización y desarrollo de actividades destinada a mejorar las competencias laborales de los servidores públicos. Se llevan a cabo compras consolidadas, las cuales se han licitado en el Comité de Adquisiciones, arrendamientos y servicios. De la misma manera se llevaron a cabo los dos inventarios fisicos del inventario de bienes muebles e inmuebles, logrando iniciar el procedimiento por un lado de la depuración del propio invenrtario, pero tambien de iniciar el tramite de baja y destino final de los mismos.	Existencia del IAPEM (Instituto de Administración Pública del Estado de México), el IHEM (Instituto Hacendario del Estado de México), el INAP (Instituto Nacional de Administración Pública), así como el INAFED (Instituto Nacional para el Federalismo y el Desarrollo Municipal) imparten cursos, pláticas y diplomados destinados a eficientar la función gubernamental.	La eficiencia y eficacia de la administración pública de Tenancingo se ve afectada por la constante rotación de personal al inicio de la administración.	Las prestaciones sindicales se constituyen en un lastre para eficientar las administraciones públicas Municipales. Ausencia de iniciativa laboral por parte de algunos servidores públicos.

Subtema de Desarrollo	Programa Presupuestario	Fortalezas	Oportunidades	Debilidades	Amenazas
Asuntos Juridicos	**01030501 Asistencia jurídica al ejecutivo**	Existe un esquema de asistencia y orientación jurídica a las dependencias de la administración pública municipal. Se impartió el Curso de capacitación para Fortalecer los Actos Administrativos destinado a brindar certeza jurídica a las acciones de gobierno. Ejecución del Curso de Capacitación en Materia de Notificación. Revisión de contratos de diversa índole para que cumplan los requisitos jurídicos y fiscales.	Existencia del Tribunal de Justicia Administrativa, que se constituye como la entidad encargada de dirimir situaciones entre la administración pública municipal y la ciudadanía, por actos contrarios a la normatividad. Intensificación vía convenios de colaboración en materia de asistencia jurídica al ejecutivo con otras instancias de justicia: tribunal Estatal de Conciliación y Arbitraje, Juicios en materia civil, en el ramo agrario y penal.	Rezago en la materia derivado de actividades de anteriores administraciones	Existencia de un marco normativo confuso o ambiguo, situación que puede contribuir a provocar omisiones en los actos por parte de los funcionarios públicos. Acciones de particulares que lesionan el actuar de los funcionarios públicos (Corrupción, cohecho, conflicto de intereses, etc.). Existencia de lagunas en la legislación que dañan los intereses del Ayuntamiento, y por lo tanto de la población Tenancinguense, y que pueden ser aprovechadas por particulares y entidades privadas.

Subtema de Desarrollo	Programa Presupuestario	Fortalezas	Oportunidades	Debilidades	Amenazas
Servicios registrales, administrativos y patrimoniales	**01080101 Protección jurídica a las personas y sus bienes**	Se Estableció el programa Social de Asesoría Jurídica a la Población. La población manifiesta confianza en los servicios de asesoría jurídica. Se ha puesto en operación el Programa de Juicios de Patrocinio, destinada a la población de escasos recursos. Apoyo por parte de las autoridades para formalizar los matrimonios y dar seguridad jurídica a los contrayentes e hijos.	Las instituciones de educación superior la UAEMEX, pueden otorgar asesorías jurídicas con alumnos de servicio social a través de las Brigadas Universitarias Multidisciplinarias (UAEMEX), y el formato de prácticas profesionales, con el objetivo de incrementar la cobertura de atención en aspectos de protección jurídica las personas y sus bienes.	Incremento del número de asesoría en materia familiar, lo que indica que hay problemas de convivencia al interior de las familias. El género femenino es quien más ha solicitado asesorías jurídicas. Derivado de los problemas intrafamiliares, se tuvo que instaurar el Programa de Juicios de Patrocinio en materia familiar.	El Sistema Jurídico de México se caracteriza por su saturación y lentitud, situación que repercute en la eficiencia y eficacia de los trámites y seguimiento en materia de protección jurídica a las personas y sus bienes. El trámite y seguimiento de los juicios se desarrolla en los niveles estatal y federal, en tanto que, a nivel municipal, sólo se puede apoyar en materia de acompañamiento y asesoría. Se mantiene la cultura de la inseguridad jurídica en materia de propiedad entre la población.

Subtema de Desarrollo	Programa Presupuestario	Fortalezas	Oportunidades	Debilidades	Amenazas
Acceso a la información pública gubernamental	**01080401 Transparencia**	Existe la Subdirección de Transparencia y Acceso a la Información. Se integró el Comité municipal de Transparencia Los funcionarios públicos son conscientes de la importancia de la contestación a las solicitudes de transparencia que ejercen los ciudadanos del municipio, por lo que hay que cumplir con los preceptos de transparencia, pues es un mandato de ley. Derivado de la revisión realizada por el Instituto de Transparencia, Acceso a la Información Pública y Protección de Datos Personales del Estado de México y Municipios al portal de Información Publica de Oficio Mexiquense (IPOMEX) del Ayuntamiento de Tenancingo, se obtuvo una evaluación de casi el 90% de cumplimiento a la información disponible a la ciudadanía.	La transparencia se constituye como una política pública sujeta a constante actualización y monitoreo por organismos no gubernamentales como el Instituto Mexicano de la Competitividad, asi como la ciudadanía en general, por lo que nos vemos en un escrutinio continuo al exterior de esta entidad municipal. El ejercicio de la transparencia en materia del quehacer gubernamental fomenta la competitividad urbana del municipio.	Ausencia de una cultura de solicitud de información por parte de los sectores más vulnerables de la población. La población que conoce el derecho al acceso a la información pública, desconoce qué hay información que se de caracter clasificada ya sea en su modalidad de reserva o confidencial, pues es sensible desde el punto de vista de la seguridad pública o a la protección de datos personales. La mayor parte de la población desconoce que el acceso a la información pública es un instrumento para establecer las bases de una sociedad organizada y participativa.	Grupos de poder que están en contra de las políticas de transparencia. Se mantiene entre las instituciones públicas estatales y federales, la cultura de la opacidad, especialmente en el manejo de los recursos financieros. Situaciones de corrupción y cohecho identificados en otros ámbitos territoriales, afectan las políticas de transparencia, pues la ciudadanía ha perdido la confianza en el ejercicio honesto de la administración pública municipal. La "cultura" de esparcir rumores e información no fundamentada en las redes sociales afecta los ejercicios de transparencia. Falta de infraestructura para la unidad de Transparencia asi como el mobiliario y equipo de oficina. Falta de acceso a Inrternet de forma ininterrumpida para llevar a cabo las actividades cotidianas en los sistemas correspondientes.

Subtema de Desarrollo	Programa Presupuestario	Fortalezas	Oportunidades	Debilidades	Amenazas
Otros	**Gobierno electronico**	Es una area nueva, se reanudo su funcionamiento despues de tres periodos de gobierno municipal. Se cuenta con personal capacitado. Se propociona el mantenimiento preventivo y correctivo al equipo de computo. Se renovó parte del equipo de computo para las dependencias municipales. Se firmo el convenio de colaboración con SEI para la integración de la firma electronica.	Se actualizaron los contratos de Internet, asi como de las lineas telefonicas. La ciudadanía cuenta con medios y dispositivos que le permiten interactuar con el gobierno local y beneficiarse de lo que la administración municipal pone a su disposición.	La ciudadanía desconoce las opciones y ventajas que el gobierno municipal ofrece en materia de gobierno digital. Se carece de equipo de computo, mobiliario y herramientas para el funcionamiento del area de informatica,	Se carece de la infraestructura para la comunicación entre las dependencias municipales, no se cuenta con un archivo digital de la documentación en tramite e historica, no se cuenta con un servidor central, falta de desarrollo de herramientas digitales o electronicas para facilitar los trámites y servicios a la ciudadania. No se cuenta con un conmutador para la comunicación interna y externa.

Subtema de Desarrollo	Programa Presupuestario	Fortalezas	Oportunidades	Debilidades	Amenazas
Función Publica	**Desarrollo de la Función Pública y Ética en el Servicio Público**	La Contraloría Interna Municipal cuenta con profesionistas de mandos medios y superiores preparados y con alta experiencia en el marco normativo del quehacer institucional. Existe una normatividad interna vigente, que permite tener claras las funciones, facultades, atribuciones y responsabilidades.	El incremento de la participación ciudadana para interponer quejas, denuncias y sugerencias en el Órgano de Control Interno, contribuirán en la mejora de la prestación de trámites y servicios que brindan las dependencias, órganos administrativos descentralizados. La participación organizada de la ciudadanía coopera con el gobierno municipal, a través de la conformación de Comités Ciudadanos de Control y Vigilancia, a fin de transparentar los recursos públicos durante la ejecución de obras y programas sociales. La instalación de la Línea de denuncia 01800-2868-201 del Plan es Cero corrupción, para facilitar la denuncia por parte de la ciudadanía.	Los Recursos Humanos asignados a la Contraloría Municipal no son suficientes para la cobertura integral de fiscalización, control y evaluación de las dependencias y órganos administrativos descentralizados; así como para la investigación de omisiones o conductas de los servidores públicos para determinar responsabilidades administrativas y en su caso, las denuncias correspondientes. La falta de capacitación especializada a los servidores públicos operativos en materia de fiscalización, control, evaluación y responsabilidades administrativas, para eficientar las actividades del Órgano de Control Interno. Resistencia al cambio por parte de los Servidores Públicos que por uso o costumbre a los mecanismos de control han llevado a cabo durante un tiempo prolongado y no permitir actualizar el manejo de su información de manera rápida y eficaz.	La actuación anómala de los ciudadanos para obtener un beneficio personal, durante la gestión de trámites y/o servicios que brindan las dependencias municipales, coadyuva en el incremento de conductas irregulares por parte de los servidores públicos municipales. El deficiente sistema de Control Interno de las dependencias municipales dificulta el cumplimiento de objetivos y metas de la Contraloría Interna Municipal, durante la gestión de trámites y/o servicios que brindan las dependencias municipales, coadyuva en el incremento de conductas irregulares por parte de los servidores públicos municipales.

Subtema de Desarrollo	Programa Presupuestario	Fortalezas	Oportunidades	Debilidades	Amenazas
Tema: Recaudación y padrón de contribuyentes	**Modernización del Cartastro**	Operación de un esquema destinado a utilizar las tecnologías de la información, beneficios fiscales y facilidades de pago como complemento a los servicios bancarios y pagos por internet. Se ha incrementado la tarifa por concepto de derecho de piso. Catastro a efectuados y actualizado el padrón de contribuyentes. Aumento en los ingresos por concepto de traslado de dominio y derechos. Se mantiene una política de actualización del padrón de contribuyentes en el ámbito del catastro, y del desarrollo urbano a través de la expedición de permisos específicos.	La Ley de Coordinación Fiscal, se constituye como la base para fortalecer los ingresos.	Se cobra una tarifa fija a los tianguistas, misma que no considera la superficie del puesto en m2. Incrementar el cobro de la tarifa al comercio ambulante traería problemas de gobernabilidad, por lo tanto, hay que efectuar acciones de operación política.	Existe la cultura de evadir impuestos entre la población. A pesar de las leyes de coordinación fiscal tanto estatal como federal, los municipios tienen vetado el cobro de impuestos, pues incurrirían en un delito. Las dependencias estatales y federales no pagan impuesto predial, lo que se considera como una fuga de recursos.

Subtema de Desarrollo	Programa Presupuestario	Fortalezas	Oportunidades	Debilidades	Amenazas
Recaudación y padrón de contribuyentes	**01050202 Fortalecimiento de los ingresos**	Se ha incrementado el nivel de recaudación de los ingresos públicos municipales. Campaña de regularización del pago del impuesto predial para abatir el rezago en la materia, pues se constituye como una de las principales fuentes de ingresos propios del municipio.	Potencial para establecer las bases para generar un sistema de catastro multifinalitario y generar las bases de una nueva cultura contributiva.	Ausencia de la cultura del pago oportuno de impuestos entre la población. A los contribuyentes no se les hacen atractivos los descuentos en el pago del predial. Los contribuyentes que radican en las zonas populares son los que presentan mayor morosidad.	Existe una dependencia excesiva de las participaciones federales y estatales. No se hace ningún esfuerzo serio e integral por mejorar la recaudación del impuesto predial, que involucre a las diversas dependencias municipales. Falta de actualización del equipo de computo para procesar los vuelos. Es necesario realizar un vuelo con Drones como herramienta que permita detectar construcciones no declaradas.

Subtema de Desarrollo	Programa Presupuestario	Fortalezas	Oportunidades	Debilidades	Amenazas
Asuntos Hacendarios	**Programa: Planeación y presupuesto basado en resultados**	En la Secretaria Técnica existe personal con experiencia en las tareas de revisión, seguimiento y control programático presupuestal. Se esta entregando la información del Presupuesto Basado en Resultados Municipal 2019 en tiempo y forma.	Se deben considerar opciones de actualización del sistema informático para eficientar el proceso interno administrativo.	La integración del presupuesto Basado en Resultados Municipal es deficiente, ya que frecuentemente no aprueban recursos para el cumplimiento de sus metas de los diferentes proyectos presupuestales de las dependencias municipales; generando que en varias ocasiones los propios titulares de las dependencias municipales financien sus propios eventos o acciones.	El incumplimiento respecto a la normatividad ocasiona sanciones administrativas y resarcitorias. Falta de recursos humanos, falta de equipo de computo, de escáner e impresora, para el desarrollo del trabajo.

3.2.- Estructura Programática Municipal 2019

Con el fin de armonizar las políticas y prioridades del gobierno estatal y municipal, el Gobierno del Estado de México ha creado la Estructura Programática que es un conjunto de categorías en las que se deben de clasificar todas las acciones, obras y gastos de estos dos ámbitos de gobierno, lo cual permite mediante una planeación estratégica llevar a cabo sistemáticamente los procesos de planeación, programación, presupuestación, seguimiento y evaluación. En Tenancingo, durante 2019 las dependencias y entidades del gobierno municipal aplicaron 52 programas y 132 proyectos de la Estructura Programática.

PILAR/EJE TRANSVERSAL	PROGRAMA	CLAVE						PROYECTO
		FIN	FN	SF	PG	SP	PY	
Eje transversal II: Gobierno Moderno, Capaz y Responsable	Conducción de las políticas generales de gobierno.	01	03	01	01	01	01	Relaciones públicas
		01	03	01	01	02	01	Audiencia pública y consulta popular
Pilar 1: Social	Relaciones exteriores	01	04	01	01	01	03	Cooperación internacional para el desarrollo del municipio
Eje transversal II: Gobierno Moderno, Capaz y Responsable	Reglamentación municipal	01	03	09	02	01	01	Revisión y emisión de la reglamentación municipal
Eje transversal II: Gobierno Moderno, Capaz y Responsable	Consolidación de la administración pública de resultados	01	05	02	06	03	01	Control del patrimonio y normatividad
		01	05	02	06	04	02	Desarrollo institucional
Eje transversal III: Tecnología y Coordinación para el Buen Gobierno	Nuevas organizaciones de la sociedad.	02	04	04	01	01	02	Participación ciudadana
Pilar 4: Seguridad	Protección jurídica de las personas y sus bienes	01	08	01	01	03	01	Actualización del registro civil
Eje transversal II: Gobierno Moderno, Capaz y Responsable	Democracia y pluralidad política	01	03	02	01	01	03	Capacitación para el desarrollo de la cultura política
Eje transversal II: Gobierno Moderno, Capaz y Responsable	Planeación y presupuesto basado en resultados	01	05	02	05	01	07	Planeación y evaluación para el desarrollo municipal
		01	05	02	05	01	08	Operación y seguimiento del COPLADEMUN
Eje transversal II: Gobierno Moderno, Capaz y Responsable	Transparencia	01	08	04	01	01	01	Vinculación ciudadana con la administración pública
Eje transversal III: Tecnología y Coordinación para el Buen Gobierno	Gobierno electrónico	01	08	05	01	01	03	Innovación gubernamental con tecnologías de información
Eje transversal II: Gobierno Moderno, Capaz y Responsable	Consolidación de la administración pública de resultados	01	05	02	06	04	01	Simplificación y modernización de la administración pública
Eje transversal II: Gobierno Moderno, Capaz y Responsable	Desarrollo de la función pública y ética en el servicio público	01	03	04	01	01	01	Fiscalización, control y evaluación interna de la gestión pública
		01	03	04	01	01	02	Participación social en la formulación, seguimiento, control y evaluación interna de obras, programas y servicios públicos
		01	03	04	02	01	01	Prevención, detección, disuasión, sanción y combate de la corrupción
Eje transversal II: Gobierno Moderno, Capaz y Responsable	Sistema Anticorrupción del Estado de México y Municipios	01	03	04	02	02	01	Responsabilidades administrativas
		01	03	04	02	02	02	Declaración de situación patrimonial; de interés y constancia de la declaración fiscal de los servidores públicos.
		01	03	04	02	02	04	Investigación de faltas administrativas
Eje transversal II: Gobierno Moderno, Capaz y Responsable	Comunicación pública y fortalecimiento informativo	01	08	03	01	01	03	Difusión y comunicación institucional
Eje transversal II: Gobierno Moderno, Capaz y Responsable	Asistencia jurídica al ejecutivo	01	03	05	01	01	05	Asesoría jurídica al ayuntamiento
Pilar 4: Seguridad	Mediación y conciliación municipal	01	03	09	03	01	01	Mediación, conciliación y función calificadora municipal
Pilar 4: Seguridad	Protección jurídica de las personas y sus bienes	01	08	01	01	01	01	Asesoría jurídica para los mexiquenses
Pilar 4: Seguridad	Seguridad pública	01	07	01	01	01	01	Operación y vigilancia para la seguridad y prevención del delito
Pilar 4: Seguridad		01	07	01	01	01	02	Sistemas de información, comunicación y tecnologías para la seguridad pública

PILAR/EJE TRANSVERSAL	PROGRAMA	CLAVE						PROYECTO
		FIN	FN	SF	PG	SP	PY	
		01	07	01	01	01	03	Vinculación, participación, prevención y denuncia social
		01	07	01	01	02	03	Educación vial
		01	07	01	01	02	04	Mantenimiento a los dispositivos para el control del tránsito
		01	07	04	01	01	01	Acciones del programa nacional de seguridad pública
		01	07	02	01	01	01	Concertación para la protección civil
Pilar 4: Seguridad	Coordinación intergubernamental para la seguridad pública	01	07	02	01	01	02	Capacitación integral y actualización para la protección civil
Pilar 3: Territorial	Protección civil	01	07	02	01	01	03	Difusión y comunicación para la protección civil
		01	07	02	01	02	01	Prevención de riesgos y evaluación técnica de protección civil
		01	07	02	01	02	02	Identificación, sistematización y atlas de riesgos
		01	07	02	01	03	03	Coordinación de atención de emergencias y desastres
Pilar 3: Territorial	Alumbrado público	02	02	04	01	02	01	Alumbrado público
Pilar 2: Económico	Modernización de los servicios comunales	02	02	06	01	03	01	Coordinación para la conservación de parques y jardines
		02	02	06	01	03	02	Coordinación para servicios de administración y mantenimiento de panteones
Pilar 3: Territorial	Electrificación	03	03	05	01	01	02	Ahorro de energía
Pilar cuatro: Seguridad	Derechos humanos	01	02	04	01	01	01	Investigación, capacitación, promoción y divulgación de los derechos humanos
		01	02	04	01	01	02	Protección y defensa de los derechos humanos
Pilar 3: Territorial	Gestión integral de residuos sólidos	02	01	01	01	01	01	Manejo integral de residuos sólidos
		02	01	01	01	01	02	Coordinación para servicios de limpia y recolección de desechos sólidos
Pilar 3: Territorial	Protección al ambiente	02	01	04	01	02	02	Prevención y control de la contaminación atmosférica
		02	01	04	01	03	02	Promoción de la cultura ambiental
		02	01	04	01	05	01	Prevención y control de la contaminación del suelo
		02	01	04	01	05	02	Prevención y control de la contaminación del agua
Pilar 3: Territorial	Manejo sustentable y conservación de los ecosistemas y la biodiversidad	02	01	05	01	01	01	Promoción y difusión de parques y zoológicos
		02	01	05	01	01	02	Desarrollo y protección de la flora y fauna
		02	01	05	01	02	01	Prevención y combate de incendios forestales
		02	01	05	01	02	02	Inspección y vigilancia forestal
		02	01	05	01	03	02	Reforestación y restauración integral de microcuencas
Pilar 3: Territorial	Política territorial	01	03	08	01	02	01	Planeación integral y concertada
		01	03	08	01	02	02	Instrumentación urbana
		01	03	08	01	03	02	Regularización de predios
		01	08	01	01	02	01	Regularización de los bienes inmuebles
Pilar 3: Territorial	Modernización de la movilidad y el transporte terrestre	03	05	01	01	01	05	Apoyo municipal a las políticas para el desarrollo del transporte

PILAR/EJE TRANSVERSAL	PROGRAMA	CLAVE						PROYECTO
		FIN	FN	SF	PG	SP	PY	
Pilar 3: Territorial	Desarrollo urbano	02	02	01	01	02	01	Pavimentación de calles
		02	02	01	01	02	02	Participación comunitaria para el mejoramiento urbano
		02	02	01	01	02	03	Guarniciones y banquetas
		02	02	01	01	02	04	Construcción y remodelación de plazas cívicas y jardines
		02	02	01	01	03	01	Construcción de vialidades urbanas
		02	02	01	01	03	02	Rehabilitación de vialidades urbanas
		02	02	01	01	03	03	Equipamiento de vialidades urbanas
		02	02	02	02	04	02	Construcción y ampliación de edificaciones urbanas
		02	02	01	01	04	02	Rehabilitación de edificaciones urbanas
		02	02	01	01	05	02	Proyectos para obras públicas
		02	02	01	01	05	03	Control y supervisión de obras públicas
Pilar 1: Social	Vivienda	02	02	05	01	01	03	Mejoramiento de la vivienda
Pilar 3: Territorial	Electrificación	03	03	05	01	01	03	Electrificación urbana
		03	03	05	01	01	04	Electrificación rural
Pilar 2: Económico	Modernización de la infraestructura para el transporte terrestre	03	05	01	03	02	01	Construcción de carreteras alimentadoras
		03	05	01	03	02	06	Construcción y rehabilitación de puentes en carreteras
		03	05	01	03	04	02	Construcción y modernización de vialidades primarias
		03	05	01	03	04	03	Construcción y rehabilitación de puentes en vialidades
Pilar 1: Social	Educación básica	02	05	01	01	01	06	Apoyo municipal a la educación básica
Pilar 1: Social	Educación media superior	02	05	02	01	01	05	Apoyo municipal a la educación media superior
Pilar 1: Social	Educación superior	02	05	03	01	01	01	Apoyo municipal a la educación superior
Pilar 1: Social	Educación para adultos	02	05	05	01	01	01	Alfabetización y educación básica para adultos
Pilar 3: Territorial	Cultura y arte	02	04	02	01	01	01	Servicios culturales
		02	04	02	01	01	02	Difusión de la cultura
PILAR 3 Territorial	Conservación del patrimonio público	01	03	03	01	01	01	Conservación, restauración y difusión del patrimonio cultural
Pilar 1: Social	Desarrollo comunitario	02	02	02	01	01	01	Promoción a la participación comunitaria
		02	02	02	01	01	02	Apoyo a la comunidad
Pilar 1: Social	Prevención médica para la comunidad	02	03	01	01	01	01	Medicina preventiva
		02	03	01	01	01	02	Vigilancia y blindaje epidemiológico
		02	03	01	01	02	01	Promoción de la salud
		02	03	01	01	02	02	Prevención de las adicciones
		02	03	01	01	02	03	Entornos y comunidades saludables
Pilar 1: Social	Atención médica	02	03	02	01	01	01	Apoyo municipal a la prestación de servicios de salud para las personas
Eje transversal I: Igualdad de Género	Igualdad de trato y oportunidades para la mujer y el hombre	02	06	08	05	01	01	Coordinación Institucional para la igualdad de género
		02	06	08	05	01	02	Cultura de igualdad y prevención de la violencia de género
		02	06	08	05	01	03	Atención social y educativa para hijos de madres y padres trabajadores
		02	06	08	05	01	04	Apoyo social para el empoderamiento económico de la mujer

PILAR/EJE TRANSVERSAL	PROGRAMA	CLAVE						PROYECTO
		FIN	FN	SF	PG	SP	PY	
Eje transversal I: Igualdad de Género	Inclusión económica para la igualdad de género	03	01	02	03	01	01	Capacitación de la mujer para el trabajo
		03	01	02	03	01	02	Proyectos productivos para el desarrollo de la mujer
		03	01	02	03	01	03	Proyectos de inclusión financiera e igualdad salarial para la mujer
Pilar 1: Social	Oportunidades para los jóvenes	02	06	08	06	01	02	Bienestar y orientación juvenil
		02	06	08	06	01	03	Promoción del desarrollo integral del adolescente
		02	06	08	06	01	04	Atención integral para la reducción del embarazo adolescente
		02	06	08	06	01	05	Atención integral a la madre adolescente
		02	06	08	06	02	01	Expresión juvenil
		02	06	08	06	02	02	Asistencia social a la juventud
Pilar 2: Económico	Modernización de los servicios comunales	02	02	06	01	01	01	Modernización del comercio tradicional
Pilar 2: Económico	Desarrollo agrícola	03	02	01	01	02	01	Apoyos especiales a productores agrícolas
Pilar 2: Económico	Fomento a productores rurales	03	02	01	02	02	01	Fomento a proyectos de producción rural
Pilar 2: Económico	Fomento pecuario	03	02	01	03	01	05	Desarrollo de capacidades pecuarias
Pilar 2: Económico	Sanidad, inocuidad y calidad agroalimentaria	03	02	01	04	01	04	Acciones municipales de apoyo a la sanidad, inocuidad y calidad agroalimentaria
Pilar 3: Territorial	Desarrollo forestal	03	02	02	01	01	03	Organización y capacitación de productores forestales
		03	02	02	01	01	04	Desarrollo de proyectos productivos en zonas forestales
		03	02	02	01	01	07	Plantaciones forestales de administración municipal
Pilar 2: Económico	Fomento acuícola	03	02	03	01	01	02	Capacitación para la producción acuícola
		03	02	03	01	01	03	Acuicultura rural
Pilar 2: Económico	Seguros y garantías financieras agropecuarias	03	02	06	01	01	01	Seguro agropecuario y otros servicios financieros
Pilar 2: Económico	Modernización industrial	03	04	02	01	01	02	Fortalecimiento a la micro y pequeña empresa
		03	04	02	01	01	03	Fortalecimiento a la competitividad
Eje transversal II: Gobierno Moderno, Capaz y Responsable	Coordinación intergubernamental regional	01	03	09	04	01	01	Vinculación intergubernamental regional
Pilar 2: Económico	Fomento turístico	03	07	01	01	01	01	Promoción e información turística
		03	07	01	01	01	02	Difusión y apoyo para la comercialización turística
		03	07	01	01	02	01	Gestión y desarrollo de productos turísticos
Pilar 2: Económico	Promoción artesanal	03	09	03	01	01	02	Organización, capacitación y asesoría financiera
		03	09	03	01	02	02	Promoción y fomento artesanal
Pilar 2: Económico	Empleo	03	01	02	01	02	02	Colocación de trabajadores desempleados
		03	01	02	01	02	03	Fomento para el autoempleo
		03	01	02	01	03	01	Capacitación, adiestramiento y productividad en el trabajo

PILAR/EJE TRANSVERSAL	PROGRAMA	CLAVE						PROYECTO
		FIN	FN	SF	PG	SP	PY	
Pilar 2: Económico	Modernización de los servicios comunales	02	02	06	01	01	01	Modernización del comercio tradicional
		02	02	06	01	02	01	Abasto social de productos básicos
		02	02	06	01	03	03	Coordinación para servicios de administración y mantenimiento de rastros
		02	02	06	01	03	03	Coordinación para servicios de administración y mantenimiento de mercados y centrales de abasto
Eje transversal II: Gobierno Moderno, Capaz y Responsable	Fortalecimiento de los ingresos	01	05	02	02	01	01	Captación y recaudación de ingresos
		01	05	02	02	04	01	Registro y control de caja y tesorería
Eje transversal III: Tecnología y Coordinación para el Buen Gobierno	Impulso al federalismo y desarrollo municipal	01	05	02	01	02	01	Capacitación y profesionalización hacendaria
Eje transversal II: Gobierno Moderno, Capaz y Responsable	Gasto social e inversión pública	01	05	02	03	01	04	Asignación, registro, seguimiento y control de la inversión pública municipal
Eje transversal II: Gobierno Moderno, Capaz y Responsable	Financiamiento de la infraestructura para el desarrollo	01	05	02	04	01	01	Formulación y evaluación de proyectos rentables
Eje transversal II: Gobierno Moderno, Capaz y Responsable	Planeación y presupuesto basado en resultados	01	05	02	05	01	09	Integración, seguimiento y control presupuestal del ayuntamiento
Eje transversal II: Gobierno Moderno, Capaz y Responsable		01	05	02	05	02	03	Registro, control contable-presupuestal y cuenta de la hacienda pública municipal
Eje transversal II: Gobierno Moderno, Capaz y Responsable	Modernización del catastro mexiquense	01	08	01	02	02	01	Información catastral municipal
Eje transversal II: Gobierno Moderno, Capaz y Responsable	Deuda pública	04	01	01	01	02	02	Amortización de la deuda (capital)
		04	01	01	01	02	03	Costo financiero de la deuda (intereses)
Eje transversal II: Gobierno Moderno, Capaz y Responsable	Transferencias	04	02	01	01	01	03	Convenios de coordinación
Eje transversal II: Gobierno Moderno, Capaz y Responsable		04	02	01	01	01	04	Transferencias del ayuntamiento a organismos municipales
Eje transversal II: Gobierno Moderno, Capaz y Responsable	Previsiones para el pago de adeudos de ejercicios fiscales anteriores	04	04	01	01	01	01	Pasivos derivados de erogaciones devengadas y pendientes de ejercicios anteriores
		04	04	01	01	01	02	Pasivos por contratación de créditos
Eje transversal II: Gobierno Moderno, Capaz y Responsable	Consolidación de la administración pública de resultados	01	05	02	06	01	01	Administración de personal
		01	05	02	06	01	02	Selección, capacitación y desarrollo de personal
		01	05	02	06	02	01	Adquisiciones y servicios

Fuente: Ayuntamiento Constitucional de Tenancingo 2019-2021

3.3. Avance en la Ejecución de los Programas y Proyectos

Este apartado agrupa por pilares y ejes transversales los programas que quedaron inscritos en el Plan de Desarrollo Municipal 2019-2021, los cuales se ejecutaron a través el Programa Anual del Presupuesto basado en Resultados Municipal 2019. Describe cualitativa y cuantitativamente, en el orden de los proyectos de la estructura programática, el avance físico de las actividades que integran los programas, y por medio de la evaluación programática define el grado de cumplimiento de las metas que se fijaron en cada programa para la consecución de sus respectivos objetivos, estrategias y líneas de acción plasmadas en el Plan. Así mismo, describe el avance financiero anotando los recursos aplicados en el programa.

La evaluación programática es un proceso enfocado a la revisión del impacto de los programas de orden público, con el objetivo de fortalecer el proceso de planeación, programación y presupuestación en el ámbito municipal, así como la cultura de rendición de cuentas.

Para tal fin, la Secretaría Técnica a través de la Unidad de Información, Planeación, Programación y Evaluación (UIPPE) ha implantado un sistema de evaluación y seguimiento que califica el cumplimiento de metas, cantidades programadas anuales de acuerdo a los siguientes parámetros:

Crítico 0–59 %	Insuficiente 60–70 %	Bueno 71–84 %	Adecuado 85–100 % o más

Es importante mencionar que al finalizar el ejercicio 2019, se llevaron a cabo dos acciones de vital importancia para el cumplimiento de las metas e indicadores de desempeño de los diferentes programas presupuestales de la Administración Pública Municipal, por un lado, la Unidad de Contraloría Interna llevó a cabo revisiones a las dependencias municipal, solicitando las evidencias documentales de las cifras reportadas. Por otro lado, las comisiones edilicias del Ayuntamiento, llamaron a comparecer a los titulares de las dependencias municipales para que explicaran el avance o retroceso de sus programas, así como los obstáculos a los que se enfrentaron. En ambos casos, el resultado no fue nada halagador, sin embargo, si se dejó en claro el compromiso y disposición de los titulares de las dependencias municipales por cumplir con las metas e indicadores programadas.

A continuación, se presenta el resultado de las metas físicas acumuladas al cuarto trimestre 2019.

Unidad Administrativa: Secretaria Particular

Programa Presupuestario: 01030101 Conducción de las Políticas Generales de Gobierno

Proyecto: 010301010201 Audiencia Pública y Consulta Popular

Código	Descripción de las Metas de actividad	Unidad de Medida	Cantidad Programada Anual	Realizado.	Semaforo de Cumplimiento
1	Elaboración y difusión de trípticos de información de trámites y servicios de las dependencias municipales.	Tríptico	12,000	12,000	100
2	Señalización de ubicación y nombre de las dependencias.	Señalamiento	8	8	100
3	Atención y orientación en el módulo de información.	Ciudadano	3,600	3,600	100
4	Implementación del sistema de gestión interna.	Sistema	1	1	100
5	Registro y turno a dependencias de solicitudes varias.	Documento	19,000	19,000	100
6	Seguimiento al cierre o conclusión de asuntos.	Turno	15,000	15,125	100.83
7	Audiencia Ciudadana.	Ciudadano	5,500	5,500	100
8	Audiencia pública abierta.	Audiencia	9	11	122.22

Unidad Administrativa: Secretaria Particular

Programa Presupuestario: 01030101 Conducción de las Políticas Generales de Gobierno

Proyecto: 010301010101 Relaciones Públicas

Código	Descripción de las Metas de actividad	Unidad de Medida	Cantidad Programada Anual	Realizado.	Semaforo de Cumplimiento
1	Asistencia a Eventos	Evento	44	44	100
2	Asistencia a Reuniones	Reunión	60	60	100

Unidad Administrativa: Relaciones Exteriores

Programa Presupuestario: 01040101 Relaciones Exteriores

Proyecto: 010401010103 Cooperación Internacional para el Desarrollo del Municipio

Código	Descripción de las Metas de actividad	Unidad de Medida	Cantidad Programada Anual	Realizado.	Semaforo de Cumplimiento
1	Verificación del instrumento jurídico de hermanamiento en las reuniones con la Coordinación de Asuntos Internacionales de la Gubernatura.	Convenio	4	2	50
2	Establecimiento de cartas de intención con la localidad extranjera en cuestión	Señalamiento	1	0	0
3	Seguimiento y operación de los vínculos de cooperación y desarrollo establecidos	Ciudadano	1	1	100
4	Tramitación de Pasaportes	Sistema	1	6335	633500

Unidad Administrativa: Unidad de Comunicación Social

Programa Presupuestario: 01080301 Comunicación Pública y Fortalecimiento Informativo

Proyecto: 010803010103 Difusión y Comunicación Institucional

Código	Descripción de las Metas de actividad	Unidad de Medida	Cantidad Programada Anual	Realizado.	Semaforo de Cumplimiento
1	Difusión de actividades institucionales a través de los medios de comunicación, impresos, electrónicos y alternativos	Evento	150	228	152
2	Difusión de spots informativos, en los medios audiovisuales de comunicación masiva.	Spot	20	17	85
3	Elaboración de diseños gráficos, con objetivo específicos de difusión.	Diseño	150	301	201
4	Monitoreo de medios impresos, electrónicos y alternativos.	Monitoreo	100	107	107
5	Distribución de los boletines informativos, con las acciones de gobierno.	Boletín	50	74	148
6	Enviar información para ser difundida en la página web del ayuntamiento.	Actualización	5024	64	1
7	Cobertura de actos públicos y eventos	Evento	200	327	164
8	Videoteca	Actualización	50	66	132
9	Fototeca	Actualización	150	429	286
10	Realización de conferencias de prensa en los diferentes medios de comunicación impresos y electrónicos.	Actualización	10	14	140

Unidad Administrativa: Defensoría de Derechos Humanos

Programa Presupuestario: 01020401 Derechos Humanos

Proyecto: 010204010101 Investigación, Capacitación, Promoción y Divulgación de los Derechos Humanos

Código	Descripción de las Metas de actividad	Unidad de Medida	Cantidad Programada Anual	Realizado.	Semaforo de Cumplimiento
1	Realización de pláticas a instituciones educativas sobre derechos humanos	Platica	30	25	83
2	Apoyo de la Defensoría para realizar conferencias por parte de la CODHEM en el municipio	Apoyo	14	11	79
3	Campaña de difusión de los derechos humanos	Campaña	10	14	140
4	Supervisión de ingreso de infractores a comandancia municipal	Supervisión	150	94	63
5	Supervisión en operativos mochila realizados por instituciones policiacas a instituciones educativas	Supervisión	30	23	77
6	Asesorías en materia de derechos humanos	Asesoría	300	323	108
7	Supervisión de centros de rehabilitación de adicciones	Supervisión	50	17	34

Unidad Administrativa: Sindicatura

Programa Presupuestario: 01030401 Desarrollo de la Función Pública y Ética en el Servicio Público

Proyecto: 010304010101 Fiscalización, Control y Evaluación Interna de la Gestión Pública

Código	Descripción de las Metas de actividad	Unidad de Medida	Cantidad Programada Anual	Realizado.	Semaforo de Cumplimiento
1	Elaboración de carteles informativos.	Cartel	2	1	50
2	Asistir a sesiones de cabildo	Sesión	52	52	100
3	Revisión de la cuenta publica	Revisión	13	12	92.31
4	Revisión de la Deuda Publica	Revisión	13	12	92.31
5	Regularización de los bienes inmuebles Municipales	Acto	12	12	100
6	Diligencias de notificación solicitadas por diferentes autoridades	Notificación	24	15	62.5
7	Recursos Administrativos de inconformidad	Recurso Administrativos	4	2	50
8	Revisar y firmar los cortes de caja de la Tesorería municipal	revisión	48	50	104.17
9	Intervenir en la formulación del inventario de bienes Muebles del Municipio	Actualización	2	2	100
10	Verificar que los remates públicos se realicen en los términos de las leyes respectivas	Subasta	2	2	100
11	Verificar que los Servidores Públicos de Ayuntamiento cumplan con la presentación de su manifestación de bienes.	Notificación	255	255	100

Unidad Administrativa: Primera Regiduría

Programa Presupuestario: 01030902 Reglamentación Municipal

Proyecto: 010309020101 Revisión y Emisión de la Reglamentación Municipal

Código	Descripción de las Metas de actividad	Unidad de Medida	Cantidad Programada Anual	Realizado.	Semaforo de Cumplimiento
1	Revisión de propuestas viables de modificación a leyes, decretos y reglamentos municipales.	Informe	2	2	100
2	Participación en giras de trabajo	Sesión	52	53	101.92
3	Realizar gestiones ante diversas instancias para contribuir en la realización de programas y proyectos sociales.	Gestión	16	52	325
4	Promover la participación de la ciudadanía en apoyo de programas y proyectos sociales	Promoción	16	16	100
5	Asistencia a sesiones de cabildo y seguimiento	Informe	2	2	100
6	Apoyo a la población	Informe	1	1	100

Unidad Administrativa: Segunda Regiduría
Programa Presupuestario: 01030902 Reglamentación Municipal
Proyecto: 010309020101 Revisión y Emisión de la Reglamentación Municipal

Código	Descripción de las Metas de actividad	Unidad de Medida	Cantidad Programada Anual	Realizado.	Semaforo de Cumplimiento
1	Gestión ante diversas instancias para contribuir en la realización de programas	Informe	1	1	100
2	Apoyo a la población	Informe	1	1	100
3	Asistencia a sesiones de cabildo y seguimiento de acuerdos	Informe	2	2	100
4	Participar en giras de trabajo	Informe	1	1	100
5	Revisión de Propuestas viables de modificación a leyes decretos y reglamentos municipales	Revisión	4	4	100

Unidad Administrativa: Tercera Regiduría
Programa Presupuestario: 01030902 Reglamentación Municipal
Proyecto: 010309020101 Revisión y Emisión de la Reglamentación Municipal

Código	Descripción de las Metas de actividad	Unidad de Medida	Cantidad Programada Anual	Realizado.	Semaforo de Cumplimiento
1	Gestión ante diversas instancias para contribuir en la realización de programas	Informe	1	1	100
2	Apoyo a la población	Informe	1	1	100
3	Asistencia a sesiones de cabildo y seguimiento de acuerdos	Informe1	2	2	100
4	Participar en giras de trabajo	Informe	1	1	100

Unidad Administrativa: Cuarta Regiduría:
Programa Presupuestario: 01030902 Reglamentación Municipal
Proyecto: 010309020101 Revisión y Emisión de la Reglamentación Municipal

Código	Descripción de las Metas de actividad	Unidad de Medida	Cantidad Programada Anual	Realizado.	Semaforo de Cumplimiento
1	Gestión ante diversas instancias para contribuir en la realización de programas	Informe	1	1	100
2	Apoyo a la población	Informe	1	1	100
3	Asistencia a sesiones de cabildo y seguimiento de acuerdos	Informe	2	2	100
4	Participar en giras de trabajo	Informe	1	1	100

Unidad Administrativa: Quinta Regiduría
Programa Presupuestario. 01030902 Reglamentación Municipal
Proyecto: 010309020101 Revisión y Emisión de la Reglamentación Municipal

Código	Descripción de las Metas de actividad	Unidad de Medida	Cantidad Programada Anual	Realizado.	Semaforo de Cumplimiento
1	Gestión ante diversas instancias para contribuir en la realización de programas	Informe	1	1	100
2	Apoyo a la población	Informe	1	1	100
3	Asistencia a sesiones de cabildo y seguimiento de acuerdos	Informe	2	2	100
4	Participar en giras de trabajo	Informe	1	1	100

Unidad Administrativa: Sexta Regiduría

Programa Presupuestario: 01030902 Reglamentación Municipal

Proyecto: 010309020101 Revisión y Emisión de la Reglamentación Municipal

Código	Descripción de las Metas de actividad	Unidad de Medida	Cantidad Programada Anual	Realizado.	Semaforo de Cumplimiento
1	Gestión ante diversas instancias para contribuir en la realización de programas	Informe	1	1	100
2	Apoyo a la población	Informe	1	1	100
3	Asistencia a sesiones de cabildo y seguimiento de acuerdos	Informe	2	2	100
4	Participar en giras de trabajo	Informe	1	1	100

Unidad Administrativa: Séptima Regiduría

Programa Presupuestario: 01030902 Reglamentación Municipal

Proyecto: 010309020101 Revisión y Emisión de la Reglamentación Municipal

Código	Descripción de las Metas de actividad	Unidad de Medida	Cantidad Programada Anual	Realizado.	Semaforo de Cumplimiento
1	Revisión de propuestas viables de modificación a leyes, decretos y reglamentos municipales.	Revisión	4	4	100
2	Realización de sesiones de cabildo.	Sesión	48	50	104.17
3	Participar en giras de trabajo.	Gira	48	50	104.17
4	Realizar gestiones ante diversas instancias para contribuir en la realización de programas y proyectos sociales.	Gestión	16	16	100
5	Promover la participación de la ciudadanía en apoyo de programas y proyectos sociales	Promoción	16	16	100
6	Participar en el Consejo directivo SAPAS	Consejo	4	4	100

Unidad Administrativa: Octava Regiduría

Programa Presupuestario: 01030902 Reglamentación Municipal

Proyecto: 010309020101 Revisión y Emisión de la Reglamentación Municipal

Código	Descripción de las Metas de actividad	Unidad de Medida	Cantidad Programada Anual	Realizado.	Semaforo de Cumplimiento
1	Gestión ante diversas instancias para contribuir en la realización de programas	Informe	1	1	100
2	Apoyo a la población	Informe	1	1	100
3	Asistencia a sesiones de cabildo y seguimiento de acuerdos	Informe	2	2	100
4	Participar en giras de trabajo	Informe	1	1	100

Unidad Administrativa: Novena Regiduría

Programa Presupuestario: 01030902 Reglamentación Municipal

Proyecto: 010309020101 Revisión y Emisión de la Reglamentación Municipal

Código	Descripción de las Metas de actividad	Unidad de Medida	Cantidad Programada Anual	Realizado.	Semaforo de Cumplimiento
1	Revisión de propuestas viables de modificación a leyes, decretos y reglamentos municipales.	Revisión	2	3	150
2	Realización de sesiones de cabildo.	Sesión	52	52	100
3	Participar en giras de trabajo.	Gira	52	52	100
4	Realizar gestiones ante diversas instancias para contribuir en la realización de programas y proyectos sociales.	Gestión	16	16	100
5	Promover la participación de la ciudadanía en apoyo de programas y proyectos sociales	Promoción	16	16	100

Unidad Administrativa: Decima Regiduría

Programa Presupuestario: 01030902 Reglamentación Municipal

Proyecto: 010309020101 Revisión y Emisión de la Reglamentación Municipal

Código	Descripción de las Metas de actividad	Unidad de Medida	Cantidad Programada Anual	Realizado.	Semaforo de Cumplimiento
1	Gestión ante diversas instancias para contribuir en la realización de programas	Informe	1	1	100
2	Apoyo a la población	Informe	1	1	100
3	Asistencia a sesiones de cabildo y seguimiento de acuerdos	Informe	2	2	100
4	Participar en giras de trabajo	Informe	1	1	100

Unidad Administrativa: Secretaria del Ayuntamiento

Programa Presupuestario: 01030902 Reglamentación Municipal

Proyecto: 010309020101 Revisión y Emisión de la Reglamentación Municipal

Código	Descripción de las Metas de actividad	Unidad de Medida	Cantidad Programada Anual	Realizado.	Semaforo de Cumplimiento
1	Revisión de propuestas de creación o modificación de reglamentos municipales	Propuestas	20	20	100
2	Realización de Sesiones de Cabildo	Sesión	56	55	98.21
3	Asesoría técnica a las dependencias municipales	Asesoría	20	15	75
4	Actualización de la normateca municipal	Actualización	2	2	100
5	Levantamiento físico de inventario	Levantamiento	2	1	50
6	Sesiones del comité de bienes muebles e inmuebles	Sesión	4	4	100
7	Depuración de documentos del archivo	Expediente	50	37	74

Unidad Administrativa: Subdirección de Recursos Humanos

Programa Presupuestario: 01050206 Consolidación de la Administración Pública de Resultados

Proyecto: 010502060101 Administración de Personal

Código	Descripción de las Metas de actividad	Unidad de Medida	Cantidad Programada Anual	Realizado.	Semaforo de Cumplimiento
1	Realización de altas y bajas de personal	Movimiento	40	161	402.5
2	Descarga de datos de relojes checadores	Descarga	24	24	100
3	Revisión de listas de entradas y salidas	Revisión	240	400	166.67
4	Autorización de hojas de notificación por comisión o	Documento	2080	2080	100
5	Actualización de expedientes	Expediente	669	1338	200
6	Reportes de descuentos por inasistencias.	Descuento	720	650	90.28

Unidad Administrativa: Subdirección de Recursos Materiales

Programa Presupuestario: 01050206 Consolidación de la Administración Pública de Resultados

Proyecto: 010502060201 Adquisición y Servicios

Código	Descripción de las Metas de actividad	Unidad de Medida	Cantidad Programada Anual	Realizado.	Semaforo de Cumplimiento
1	Programa anual de Adquisiciones, Arrendamientos y Servicios.	Documento	1	1	100
2	Sesiones Ordinarias de Comité de Adquisiciones de Bienes y Servicios.	Sesión	24	21	87.5
3	Distribución de insumos a unidades administrativas (Almacén).	Suministro	12	12	100
4	Contratación de Servicios y Arrendamiento de inmuebles	Suministro	12	13	108.33
5	Procesos Adquisitivos, en la modalidad de: Adjudicación Directa e Invitación Restringida	Proceso	15	21	140
6	Proceso Adquisitivo en la modalidad de Contrato Pedido	Contrato pedido	10	19	190
7	Ampliación a Contratos 2018	Contrato	12	13	108.33

Unidad Administrativa: Subdirección de Informática

Programa Presupuestario: 01080501 Gobierno Electrónico

Proyecto: 010805010103 Innovación Gubernamental con Tecnologías de Información

Código	Descripción de las Metas de actividad	Unidad de Medida	Cantidad Programada Anual	Realizado.	Semaforo de Cumplimiento
1	Integrar el Consejo Municipal de Gobierno Digital	Consejo	1	1	100
2	Formular el Programa Anual Municipal de Tecnologías de Información y Comunicación	Programa	1	1	100
3	Habilitación del vínculo para servicios electrónicos en el sitio web municipal	Mes	12	12	100
4	Establecimiento de convenios con otros órdenes de gobierno e instituciones para el desarrollo y o transferencia de Tic´s	Convenio	1	1	100
5	Gestión para la implementación de sistema digital	Mes	1	1	100
6	Gestión de un programa de capacitación a los servidores públicos municipales sobre e-gobierno	Curso	4	1	25
7	Impartición de Capacitación sobre TIC's a servidores públicos	Servidor Público	200	100	50
8	Asesorías u orientación para la operación de sistema	Asesoría	40	40	100

Unidad Administrativa: Dirección de Desarrollo Urbano
Programa Presupuestario: 01030801 Política Territorial
Proyecto: 010308010202 Instrumentación Urbana

Código	Descripción de las Metas de actividad	Unidad de Medida	Cantidad Programada Anual	Realizado.	Semaforo de Cumplimiento
1	Llevar a cabo sesiones del Comité de Prevención y Control de Crecimiento Urbano	Sesión	12	10	83.33
2	Llevar a cabo reuniones con autoridades auxiliares para la difusión de la	Reunión	2	2	100
3	Señalización de zonas no aptas para asentamientos humanos	Señalamiento	1	0	0
4	Acciones de difusión de la normatividad urbana	Acción	1	1	100
5	Gestión de Cursos de actualización para servidores públicos de la Dirección	Gestión	1	1	100
6	Actualización del Plan Municipal de Desarrollo Urbano	Actualización	60	0	0
7	Expedición de Licencias de Uso de Suelo	Documento	60	60	100
8	Expedición de Licencias de Construcción	Documento	60	60	100
9	Expedición de Constancias de Alineamiento y Núm.. Oficial	Documento	60	60	100
10	Expedición de Cedulas Informativas de Zonificación	Documento	60	60	100

Unidad Administrativa: Dirección de Desarrollo Urbano
Programa Presupuestario: 02020101 Desarrollo Urbano
Proyecto: 020201010503 Control y Supervisión de Obras Públicas

Código	Descripción de las Metas de actividad	Unidad de Medida	Cantidad Programada Anual	Realizado.	Semaforo de Cumplimiento
1	Control y Supervisión de Obras Públicas	Supervisión	200	200	100.00

Unidad Administrativa: Dirección de Obras Públicas
Programa Presupuestario: 02010301 Manejo de Aguas Residuales, Drenaje y Alcantarillado
Proyecto: 020103010101 Construcción de Infraestructura para Drenaje y Alcantarillado

Código	Descripción de las Metas de actividad	Unidad de Medida	Cantidad Programada Anual	Realizado.	Semaforo de Cumplimiento
1	Drenaje	Obra	20	20	100.00

Unidad Administrativa: Dirección de Obras Publicas
Programa Presupuestario: 02020301 Manejo Eficiente y Sustentable del Agua
Proyecto: 020203010201 Construcción de Infraestructura para Agua Potable

Código	Descripción de las Metas de actividad	Unidad de Medida	Cantidad Programada Anual	Realizado.	Semaforo de Cumplimiento
1	Agua Potable	Obra	4	2	50.00

Unidad Administrativa: Dirección de Obras Publicas
Programa Presupuestario: 02020501 Vivienda
Proyecto 020205010101 Mejoramiento de la Vivienda

Código	Descripción de las Metas de actividad	Unidad de Medida	Cantidad Programada Anual	Realizado.	Semaforo de Cumplimiento
1	Techos firmes entregados	Obra	40	40	100.00
2	Muros firmes entregados	Obra	40	40	100.00
3	Pisos firmes entregados	Obra	40	40	100.00

Unidad Administrativa: Subdirección de Alumbrado Público
Programa Presupuestario: 02020401 Alumbrado Público
Proyecto: 020204010201 Alumbrado Público

Código	Descripción de las Metas de actividad	Unidad de Medida	Cantidad Programada Anual	Realizado.	Semaforo de Cumplimiento
1	Sustitución de lámparas existentes por ahorradoras de energía	Lámparas	400	400	100.00
2	Levantamiento de Censo para actualización del padrón de luminarias	Levantamiento	89	89	100.00
3	Mantenimiento correctivo de la infraestructura de Alumbrado Público Mantenimiento correctivo de la infraestructura de Alumbrado Público	Servicio	3000	3000	100.00
4	Instalación de luminarias en sitios que no cuentan con el servicio de alumbrado público	Sitios	200	200	100.00
5	Atención reportes, oficios y quejas para reparación de luminarias en la cabecera municipal y comunidades	Reporte/Quejas	1500	1500	100.00
6	Vigilancia y reporte de daños a instalaciones de Alumbrado Público	Reportes	40	40	100.00
7	Apoyo instituciones educativas en mantenimiento eléctrico	Mantenimiento	50	48	96.00
8	Difusión de trípticos para la concientización del cuidado del Servicio de Alumbrado Público	Trípticos	400	400	100.00

Unidad Administrativa: Dirección de Desarrollo Urbano
Programa Presupuestario: 02020101 Desarrollo Urbano
Proyecto: 020201010301 Construcción de Vialidades Urbanas

Código	Descripción de las Metas de actividad	Unidad de Medida	Cantidad Programada Anual	Realizado.	Semaforo de Cumplimiento
1	Firma de convenio de colaboración con la Secretaría de Movilidad para el ordenamiento del transporte público	Convenio	1	0	0.00
2	Distribución de trípticos sobre cultura vial	Trípticos	600	600	100.00
3	Difusión de mensajes en redes sociales	Difusión	24	22	91.67
4	Señalización informativa y de vialidad en espacios públicos	Señalización	20	20	100.00
5	Gestión de pláticas de cultura vial	Gestión	8	6	75.00
6	Gestión ante la Secretaría de Infraestructura para la construcción de una ciclovía	Gestión	1	0	0.00
7	Identificación de las necesidades de los habitantes municipales para eficientar la movilidad urbana.	Ruta	4	4	100.00
8	Elaborar el reglamento de reordenamiento vial	Reglamento	1	1	100.00
9	Manuales de organización y de procedimientos de la subdirección de vialidad y transporte	Manuales	2	1	50.00

Unidad Administrativa: Dirección de Ecología
Programa Presupuestario: 02010401 Protección al Ambiente
Proyecto: 020104010202 Prevención y Control de la Contaminación Atmosférica

Código	Descripción de las Metas de actividad	Unidad de Medida	Cantidad Programada Anual	Realizado.	Semaforo de Cumplimiento
1	Gestión para la elaboración del programa especial de cambio climático local	Programa	1	1	100.00
2	Gestión ante dependencias públicas y privadas para la integración del PACMUN.	Gestión	8	8	100.00

Unidad Administrativa: Dirección de Ecología
Programa Presupuestario: 02010401 Protección al Ambiente
Proyecto: 020104010301 Concertación y Participación Ciudadana para la Protección del Ambiente

Código	Descripción de las Metas de actividad	Unidad de Medida	Cantidad Programada Anual	Realizado.	Semaforo de Cumplimiento
1	Realización de sesiones del por parte del Secretario Técnico quien es responsable el director de ecología y servicios públicos.	Sesiones	2	2	100.00
2	Verificación para el cumplimiento de acuerdos establecidos por el COMPROBIDES	Acuerdos	2	2	100.00

Unidad Administrativa: Dirección de Ecología
Programa Presupuestario: 02010401 Protección al Ambiente
Proyecto: 020104010302 Promoción de la Cultura Ambiental

Código	Descripción de las Metas de actividad	Unidad de Medida	Cantidad Programada Anual	Realizado.	Semaforo de Cumplimiento
1	Platicas de Cultura Ambiental a Escuelas	Platicas	30	32	106.67
2	Gestión u organización de conferencias ambientales	Gestión	3	3	100.00
3	Eventos Ambiental (feria ambiental)	Feria	1	1	100.00
4	Platicas de separación de residuos sólidos "mi mama así ayuda al planeta"	Platica	30	30	100.00
5	talleres y concursos	Taller	4	4	100.00

Unidad Administrativa: Dirección de Ecología
Programa Presupuestario: 02010401 Protección al Ambiente
Proyecto: 020104010501 Prevención y Control de la Contaminación del Suelo

Código	Descripción de las Metas de actividad	Unidad de Medida	Cantidad Programada Anual	Realizado.	Semaforo de Cumplimiento
1	Verificación e Inspección a Establecimientos del Cumplimiento de la Norma Ambiental	Inspección	20	20	100.00
2	Difusión de promocionales para evitar la Contaminación de Suelo	Trípticos	2	2	100.00

Unidad Administrativa: Dirección de Ecología

Programa Presupuestario: 02010401 Protección al Ambiente

Proyecto: 020104010502 Prevención y Control de la Contaminación del Agua

Código	Descripción de las Metas de actividad	Unidad de Medida	Cantidad Programada Anual	Realizado.	Semaforo de Cumplimiento
1	Organización de eventos para el cuidado del agua	Evento	2	2	100.00
2	Verificación a establecimientos comerciales del vertimiento de descargas de aguas residuales	Verificación	26	26	100.00
3	Difusión de promocionales para el cuidado del agua. (Trípticos)	Tríptico	3	3	100.00

Unidad Administrativa: Dirección de Ecología

Programa Presupuestario: 02010101 Gestión Integral de Residuos Sólidos

Proyecto: 020101010102 Coordinación para Servicios de Limpia y Recolección de Desechos Sólidos

Código	Descripción de las Metas de actividad	Unidad de Medida	Cantidad Programada Anual	Realizado.	Semaforo de Cumplimiento
1	Gestión de equipos de recolección de residuos sólidos urbanos municipales	Programa	1	2	200.00

Unidad Administrativa: Subdirección de Panteones

Programa Presupuestario: 02020601 Modernización de los Servicios Comunales

Proyecto: 020206010302 Coordinación para Servicios de Administración y Mantenimiento de Panteones

Código	Descripción de las Metas de actividad	Unidad de Medida	Cantidad Programada Anual	Realizado.	Semaforo de Cumplimiento
1	Mantenimiento y cuidado de las Instalaciones de los panteones municipales; a través de Podas de maleza y pasto, así como limpiezas a tumbas.	Servicio	200	200	100.00
2	Encalado de árboles o fumigación según temporada, en el Panteón municipal "La Magdalena". Encalado de árboles o fumigación según temporada, en el Panteón municipal "La Magdalena".	Servicio	8	8	100.00
3	Atención de trámites administrativos para los servicios de panteón municipal "La Magdalena inhumaciones, exhumaciones, colocación de guarniciones entre otras)	Trámite	500	500	100.00
4	Asesoría en las comunidades, para tramitar licencias de Regulación Sanitaria de los panteones Municipales	Servicio	4	4	100.00

Unidad Administrativa: Subdirección de Juventud
Programa Presupuestario: 02060806 Oportunidades para los Jóvenes
Proyecto: 020608060102 Bienestar y Orientación Juvenil

Código	Descripción de las Metas de actividad	Unidad de Medida	Cantidad Programada Anual	Realizado.	Semaforo de Cumplimiento
1	Plática de ayudar a los jóvenes, después del divorcio de sus padres dirigida a alumnos de secundaria	Pláticas	8	8	100.00
2	Pláticas de cómo evitar los riesgos de los retos en las redes sociales, dirigida a alumnos de secundaria	Pláticas	8	8	100.00
3	Pláticas de cómo evitar los riesgos de los retos en las redes sociales, dirigida a alumnos de secundaria	Pláticas	8	8	100.00
4	Pláticas de consumo responsable del alcohol dirigida a alumnos de nivel medio superior	Pláticas	4	4	100.00
5	Pláticas de superación personal dirigida a alumnos de nivel medio superior	Pláticas	4	4	100.00
6	Plática de toma de decisiones, dirigida a alumnos de nivel medio superior	Pláticas	4	4	100.00
7	Platica preparándome para el mundo laboral dirigida a alumnos de nivel superior	Pláticas	6	6	100.00
8	Implementar obras de teatro en escuelas para promocionar la paz	Teatro	12	12	100.00
9	Conferencia Tu constitución, tus derechos alumnos de derecho	Conferencia	1	1	100.00

Unidad Administrativa: Subdirección del Instituto de la Juventud
Programa Presupuestario: 02060806 Oportunidades para los jóvenes
Proyecto: 020608060103 Promoción del Desarrollo Integral del Adolescente

Código	Descripción de las Metas de actividad	Unidad de Medida	Cantidad Programada Anual	Realizado.	Semaforo de Cumplimiento
1	Gestión de estímulos para jóvenes destacados del municipio	Gestión	4	4	100.00
2	Capacitación a jóvenes para desarrollar sus habilidad y destrezas, en diferentes ámbitos	Capacitación	4	4	100.00

Unidad Administrativa: Instituto Municipal de la Juventud
Programa Presupuestario: 02060806 Oportunidad para los Jóvenes
Proyecto: 020608060201 Expresión Juvenil

Código	Descripción de las Metas de actividad	Unidad de Medida	Cantidad Programada Anual	Realizado.	Semaforo de Cumplimiento
1	Diseños y organización de concursos en diferentes ámbitos	Concurso	4	4	100.00

Unidad Administrativa: Instituto Municipal de la Juventud
Programa Presupuestario: 02060806 Oportunidades para los jóvenes
Proyecto: 020608060202 Asistencia Social a la Juventud

Código	Descripción de las Metas de actividad	Unidad de Medida	Cantidad Programada Anual	Realizado.	Semaforo de Cumplimiento
1	Semana de servicios en apoyo a la Juventud	Servicios	4	4	100.00
2	Campaña de difusión y orientación a jóvenes, para el uso productivo de las	Campañas	24	24	100.00

Unidad Administrativa: Instituto Municipal de la Mujer
Programa Presupuestario: 02060805 Igualdad de trato y Oportunidades para la Mujer y el Hombre
Proyecto: 020608050102 Cultura de Igualdad y Prevención de la Violencia de Genero

Código	Descripción de las Metas de actividad	Unidad de Medida	Cantidad Programada Anual	Realizado.	Semaforo de Cumplimiento
1	Impartición de Asesoría Psicológica a las mujeres	Asesoría	300	312	104.00
2	Impartición de pláticas preventivas de violencia a las mujeres y apertura a la equidad de género.	Platica	40	39	97.50
3	Realización de eventos que promuevan la no violencia a la mujer y el cuidado de su salud integral.	Evento	4	3	75.00

Unidad Administrativa: Instituto Municipal de la Mujer
Programa Presupuestario: 02030101 Prevención Médica para la Comunidad
Proyecto: 020301010101 Medicina Preventiva

Código	Descripción de las Metas de actividad	Unidad de Medida	Cantidad Programada Anual	Realizado.	Semaforo de Cumplimiento
1	Elaboración de informe de actividades del proyecto	Informe	2	2	100.00

Unidad Administrativa: Subdirección de Salud
Programa Presupuestario: 02030101 Prevención Médica para la Comunidad
Proyecto: 020301010101 Medicina Preventiva

Código	Descripción de las Metas de actividad	Unidad de Medida	Cantidad Programada Anual	Realizado.	Semaforo de Cumplimiento
1	Difusión de las campañas de vacunación	Campaña	6	4	66.67
2	Proporcionar atención Medica Preventiva a la Población Económicamente activa	Jornada	24	0	0.00
3	Proporcionar atención Medica básica a la población dispersa que no cuente	Jornada	24	0	0.00

Unidad Administrativa: Subdirección de Salud
Programa Presupuestario: 02030101 Prevención Médica para la Comunidad
Proyecto: 020301010201 Promoción de la Salud

Código	Descripción de las Metas de actividad	Unidad de Medida	Cantidad Programada Anual	Realizado.	Semaforo de Cumplimiento
1	Elaboración y aprobación del reglamento interno del centro de control animal	Reglamento	1	1	100.00
2	Apoyo a las jornadas de vacunación y esterilización canina y felina	Jornada	48	48	100.00
3	Atención permanente de vacunación y esterilización en el centro de control	Cirugía	192	222	115.63
4	Atención permanente de consulta general a población canina y felina	Jornada	96	58	60.42
5	Organización de ferias de salud Municipal para la detección oportuna de en	Feria	4	4	100.00
6	Gestión de firma de convenio de colaboración la Secretaria de Salud	Convenio	4	4	100.00
0	Gestión de firma de comités de salud	Convenio	4	4	100.00

Unidad Administrativa: Subdirección de Salud
Programa Presupuestario: 02030101 Prevención Médica para la Comunidad
Proyecto: 020301010202 Prevención de las Adicciones

Código	Descripción de las Metas de actividad	Unidad de Medida	Cantidad Programada Anual	Realizado.	Semaforo de Cumplimiento
1	Gestión de platicas de prevención de adicciones	Platicas	48	68	141.67
2	Elaboración y distribución mediante medios impresos sobre los riesgos a la	Trípticos	6000	6,000	100.00

Unidad Administrativa: Subdirección de Salud
Programa Presupuestario: 02030101 Prevención Médica para la Comunidad
Proyecto: 020301010203 Entornos y Comunidades Saludables

Código	Descripción de las Metas de actividad	Unidad de Medida	Cantidad Programada Anual	Realizado.	Semaforo de Cumplimiento
1	Gestión e impartición de platicas de higiene y prevención de enfermedades	Platicas	100	100	100.00
2	Distribución de trípticos y folletos sobre higiene prevención de enfermedad	Trípticos	6000	6,000	100.00
3	Atención en las comunidades en la Unidad Móvil de Salud Municipal para otorgar	Jornada	72	72	100.00
4	Proporcionar atención medica alternativa y/o terapéutica complementaria a	Jornada	36	25	69.44

Unidad Administrativa: Dirección de Gobernación
Programa Presupuestario: 01030201 Democracia y Pluralidad Política
Proyecto: 010302010103 Capacitación para el Desarrollo de la Cultura Política

Código	Descripción de las Metas de actividad	Unidad de Medida	Cantidad Programada Anual	Realizado.	Semaforo de Cumplimiento
1	Reuniones con organizaciones sociales para la solución de conflictos sociopolíticos.	Reuniones	12	12	100.00
2	Realización de verificaciones a establecimientos comerciales para constatar el cumplimiento de la reglamentación municipal.	Verificaciones	1,200	1205	100.42
3	Realización de verificaciones a puestos en la vía pública.	Verificaciones	800	790	98.75
4	Realización de verificaciones a puestos en los mercados municipales	Verificaciones	800	781	97.63
5	Inspección de comerciante ambulantes irregulares en la vía pública.	Inspecciones	6000	5955	99.25
6	Visita a los administradores de los mercados municipales a efecto de verificar status de los comerciantes	Visitas	144	148	102.78
7	Visitas a los comerciantes establecidos	Visitas	70	66	94.29
8	Atención a comerciantes ambulantes y establecidos	Comerciantes	500	500	100.00
9	Autorización de eventos culturales, deportivos y sociales	Eventos	50	49	98.00
10	Reuniones con organizaciones sociales para la solución de conflictos sociopolíticos	Reuniones	12	21	175.00
11	Distribución de trípticos sobre contenidos de normatividad cívica y democrática	Trípticos	2000	2000	100.00

Unidad Administrativa: Subdirección de Ingresos

Programa Presupuestario: 01050202 Fortalecimiento de los Ingresos

Proyecto: 010502020101 Capacitación y Recaudación de Ingresos

Código	Descripción de las Metas de actividad	Unidad de Medida	Cantidad Programada Anual	Realizado.	Semaforo de Cumplimiento
1	Difusión masiva de los apoyos subsidios fiscales	Campaña	4	4	100.00
2	Actualización de los padrones de cobro	Padrón	26	35	134.62
3	Determinar de contribuyentes omisos	Contribuyentes	1785	1500	84.03
4	Expedición y entrega de notificaciones de pago a contribuyentes morosos, omisos y remisos detectados	Notificaciones	1785	1785	100.00
5	Recuperación de créditos fiscales	Créditos	1428	1428	100.00
6	Recaudación corriente obtenida	Pesos	25,784.30	35,319.00	136.98

Unidad Administrativa: Subdirección de Cultura Ecológica

Programa Presupuestario: 02010101 Gestión Integral de Residuos Solidos

Proyecto: 020101010101 Manejo Integral de Residuos Sólidos

Código	Descripción de las Metas de actividad	Unidad de Medida	Cantidad Programada Anual	Realizado.	Semaforo de Cumplimiento
1	Elaboración de informe de actividades	Informe	1	1	100.00
2	Mapeo de las rutas de recolección de residuos solidos urbanos municipales	Mapa	0.5	0.5	100.00

Unidad Administrativa: Subdirección de Cultura Ecológica

Programa Presupuestario: 02010401 Prevención al Ambiente

Proyecto: 020104010202 Prevención y Control de la Contaminación atmosférica

Código	Descripción de las Metas de actividad	Unidad de Medida	Cantidad Programada Anual	Realizado.	Semaforo de Cumplimiento
1	Gestión para la elaboración del Programa Especial de Cambio climático local.	Programa	1	1	100.00
2	Gestión Ante Dependencias Públicas y Privadas	Gestión	8	8	100.00

Unidad Administrativa: Dirección de Ecología

Programa Presupuestario: 02010401 Protección al Ambiente

Proyecto: 020104010301 Concertación y Participación Ciudadana para la Protección del Ambiente

Código	Descripción de las Metas de actividad	Unidad de Medida	Cantidad Programada Anual	Realizado.	Semaforo de Cumplimiento
1	Realización de sesiones del Comprobides por parte del Secretario Técnico quien es responsable el director de ecología y servicios públicos.	Sesiones	2	2	100.00
2	Verificación para el cumplimiento de acuerdos establecidos por el comprobides	Acuerdos	2	2	100.00

Unidad Administrativa: Dirección de Ecología
Programa Presupuestario: 02010401 Protección al Ambiente
Proyecto: 020104010302 Promoción de la Cultura Ambiental

Código	Descripción de las Metas de actividad	Unidad de Medida	Cantidad Programada Anual	Realizado.	Semaforo de Cumplimiento
1	platicas de cultura ambiental a escuelas	Platicas	32	32	100.00
2	Gestión u organización de conferencias ambientales	Gestión	3	3	100.00
3	Eventos ambientales (feria ambiental)	Feria	1	1	100.00
4	Platicas de separación de residuos sólidos "mi mamá así ayuda al planeta	Platicas	30	30	100.00
5	Talles y Concursos	Taller	4	4	100.00

Unidad Administrativa: Dirección de Ecología
Programa Presupuestario: 02010401 Protección al Ambiente
Proyecto: 020104010501 Prevención y Control de la Contaminación del Suelo

Código	Descripción de las Metas de actividad	Unidad de Medida	Cantidad Programada Anual	Realizado.	Semaforo de Cumplimiento
1	Verificación e inspección a establecimientos del cumplimiento de la norma ambiental	Inspección	20	20	100.00
2	Difusión de promocionales para evitar la contaminación de suelo	Trípticos	2	2	100.00

Unidad Administrativa: Dirección de Ecología
Programa Presupuestario: 02010401 Protección al Ambiente
Proyecto: 020104010502 Prevención y Control de la Contaminación del Agua

Código	Descripción de las Metas de actividad	Unidad de Medida	Cantidad Programada Anual	Realizado.	Semaforo de Cumplimiento
1	Organización de eventos para el cuidado del agua	Evento	2	2	100.00
2	Verificación de establecimientos comerciales del vertimiento de descargas de aguas residuales	Verificación	26	26	100.00
3	Difusión de promoción para el cuidado del agua	Tríptico	3	3	100.00

Unidad Administrativa: Dirección de Ecología
Programa Presupuestario: 02010501 Manejo Sustentable y Conservación de los Ecosistemas y la Biodiversidad
Proyecto: 020105010101 Promoción y Difusión de Parques y Zoológicos

Código	Descripción de las Metas de actividad	Unidad de Medida	Cantidad Programada Anual	Realizado.	Semaforo de Cumplimiento
1	Difusión de promocionales de concientización y cuidado de los parques municipales	Lonas	2	2	100.00
2	Gestión para la señalización y la delimitación de los parques protegidos	Gestión	3	2	66.67

Unidad Administrativa: Dirección de Ecología

Programa Presupuestario: 02010401 Protección al Ambiente

Proyecto: 020104010502 Prevención y Control de la Contaminación del Agua

Código	Descripción de las Metas de actividad	Unidad de Medida	Cantidad Programada Anual	Realizado.	Semaforo de Cumplimiento
1	Gestión de estudios para la identificación de especies endémico de flora y	Gestión	1	1	100.00
2	Realización de estudios para la identificación de especies endémico de flor	Investigación	1	0	0.00
3	Atención a denuncias ambientales	Denuncias	25	25	100.00
4	Gestión para la elaboración del programa de ordenamiento ecológico local	Gestión	1	1	100.00
5	Remisión de denuncias ambientales ante instituciones competentes	Remisión	5	5	100.00

Unidad Administrativa: Contraloría Municipal

Programa Presupuestario: 01030401 Desarrollo de la Función Pública y Ética en el Servicio Público

Proyecto: 010304010102 Participación Social en la Formulación, Seguimiento, Control y Evaluación int de Obras, Programa

Código	Descripción de las Metas de actividad	Unidad de Medida	Cantidad Programada Anual	Realizado.	Semaforo de Cumplimiento
1	Actas de integración de COCICOVI	Integración	60	71	118.33
2	Supervisiones de la Obra Pública con COCICOVI	Supervisión	20	20	100.00

Unidad Administrativa: Contraloría Municipal

Programa Presupuestario: 01030402 Sistema Anticorrupción del Estado de México y Municipios

Proyecto: 010304020101 Prevención, Detención, Disuasión, Sanción y Combate de la Corrupción

Código	Descripción de las Metas de actividad	Unidad de Medida	Cantidad Programada Anual	Realizado.	Semaforo de Cumplimiento
1	Registro de asistentes a las capacitaciones	Asistentes	200	200	100.00
2	Tasa de variación en la incidencia de actos de corrupción	Actos	20	0	0.00
3	Acuerdos cumplidos como parte del Sistema Anticorrupción Municipal.	Acuerdo	4	1	25.00
4	Auditorías que identifica posibles actos de corrupción, como parte del Sistema.	Auditoria	6	0	0.00
5	Elaboración del Informe de avances y resultados del Comité Coordinador Municipal	Informe	2	0	0.00
6	Campaña para concientizar a los servidores públicos sobre la tolerancia cero a la corrupción	Campaña	4	0	0.00
7	Realización de sesiones del Comité Coordinador Municipal	Sesiones	4	0	0.00

Unidad Administrativa: Contraloría Municipal

Programa Presupuestario: 01030402 Sistema Anticorrupción del Estado de México y Municipios

Proyecto: 010304020101 Prevención, Detección, Disuasión, Sanción y Combate de la Corrupción

Código	Descripción de las Metas de actividad	Unidad de Medida	Cantidad Programada Anual	Realizado.	Semaforo de Cumplimiento
1	Realizar Arqueos de caja en las diferentes oficinas recaudadoras del Ayuntamiento	Arqueo	60	64	106.67
2	Realizar Arqueos de caja en las diferentes oficinas recaudadoras del DIF	Arqueo	4	4	100.00
3	Llevar el control y seguimiento a las observaciones del SOFEM	Revisión	40	47	117.50
4	Realizar auditorias financieras de obras y servicios del Ayuntamiento	Actas	3	3	100.00
5	Participación en el Comité de Adquisiciones y servicios del Ayuntamiento	Actas	4	4	100.00
6	Participar en el Comité de Obras del Ayuntamiento	Actas	4	5	125.00
7	Implementar acciones preventivas derivado del Resultado de los Inventarios	Hallazgo	4	4	100.00
8	Verificación y seguimiento al cumplimiento de los acuerdos tomados en el comité	Auditoria	6	6	100.00
9	Participar en los Comités Internos de Mejora Regulatoria así como en la co	Reuniones	4	4	100.00

Unidad Administrativa: Instituto Municipal de la Juventud

Programa Presupuestario: 02060806 Oportunidades para los jóvenes

Proyecto: 020608060102 Bienestar y Orientación Juvenil

Código	Descripción de las Metas de actividad	Unidad de Medida	Cantidad Programada Anual	Realizado.	Semaforo de Cumplimiento
1	Plática de ayudar a los jóvenes, después del divorcio de sus padres dirigida a alumnos de secundaria	Pláticas	8	8	100.00
2	Pláticas de cómo evitar los riesgos de los retos en las redes sociales, dirigida a alumnos de secundaria	Pláticas	8	8	100.00
3	Pláticas de educación sexual dirigida a alumnos de secundaria	Pláticas	8	8	100.00
4	Pláticas de superación personal dirigida a alumnos de nivel medio superior	Pláticas	4	4	100.00
5	Pláticas de superación personal dirigida a alumnos de nivel medio superior	Pláticas	4	4	100.00
6	Plática de toma de decisiones, dirigida a alumnos de nivel medio superior	Pláticas	4	4	100.00
7	Platica preparándome para el mundo laboral dirigida a alumnos de nivel superior	Pláticas	6	6	100.00
8	Implementar obras de teatro en escuelas para promocionar la paz	Teatro	12	12	100.00
9	Conferencia Tu constitución, tus derechos alumnos de derecho	Conferencia	1	1	100.00

Unidad Administrativa: Instituto Municipal de la Juventud

Programa Presupuestario: 02060806 Oportunidades para los Jóvenes

Proyecto: 020608060103 Promoción del Desarrollo Integral del Adolescente

Código	Descripción de las Metas de actividad	Unidad de Medida	Cantidad Programada Anual	Realizado.	Semaforo de Cumplimiento
1	Gestión de estímulos para jóvenes destacados del Municipio	Gestión	4	4	100.00
2	Capacitación a jóvenes para desarrollar sus habilidad y destreza en diferentes	Capacitación	4	4	100.00

Unidad Administrativa: Instituto Municipal de la Juventud

Programa Presupuestario: 02060806 Oportunidades para los Jóvenes

Proyecto: 020608060201 Expresión Juvenil

Código	Descripción de las Metas de actividad	Unidad de Medida	Cantidad Programada Anual	Realizado.	Semaforo de Cumplimiento
1	Diseños y organización de concursos en diferentes ámbitos	Concursos	4	4	100.00

Unidad Administrativa: Dirección de Ecológica

Programa Presupuestario: 02010401 Protección al Ambiente

Proyecto: 020104010302 Promoción de la Cultura Ambiental

Código	Descripción de las Metas de actividad	Unidad de Medida	Cantidad Programada Anual	Realizado.	Semaforo de Cumplimiento
1	Localización de áreas geográficas para reforestar	estudio	1	1	100.00
2	Organización de jornadas de reforestación	jornadas	4	4	100.00
3	Gestión de árboles ante instituciones municipales y estatales	Gestión	4	4	100.00

Unidad Administrativa: Subdirección de Cultura Ecológica

Programa Presupuestario: 02010501 Manejo Sustentable y Conservación de los Ecosistema y la Biodiversidad

Proyecto: 020105010202 Inspección y Vigilancia Forestal

Código	Descripción de las Metas de actividad	Unidad de Medida	Cantidad Programada Anual	Realizado.	Semaforo de Cumplimiento
1	Organización de recorridos para detectar la tala clandestina y deforestación	Recorrido	4	0	0.00
2	Capacitación a productores forestales	Capacitación	2	0	0.00

Unidad Administrativa: Subdirección del Medio Ambiente

Programa Presupuestario: 02010501 Manejo Sustentable y Conservación de los Ecosistema y la Biodiversidad

Proyecto: 020105010201 Prevención y Combate de Incendios Forestales

Código	Descripción de las Metas de actividad	Unidad de Medida	Cantidad Programada Anual	Realizado.	Semaforo de Cumplimiento
1	Difusión de Promocionales para evitar incendios forestales	publicidad impresa	1	1	100.00
2	Gestionar pláticas con los comisariados ejidales y comunales para la prevención de incendios	platicas	1	1	100.00
3	Integración de Brigadas voluntarios de combate a incendios	brigadas	3	3	100.00

Unidad Administrativa: Subdirección de Cultura Ecológica
Programa Presupuestario: 02010501 Manejo Sustentable y Conservación de los Ecosistemas y la Biodiversidad
Proyecto: 020105010102 Desarrollo y Protección de la Flora y Fauna

Código	Descripción de las Metas de actividad	Unidad de Medida	Cantidad Programada Anual	Realizado.	Semaforo de Cumplimiento
1	Gestión de estudios para la Identificación de especies endémicos de flora y fauna del municipio	Gestión	1	1	100.00
2	Realización de estudios para la identificación de especies endémicos de flora y fauna del municipio de Tenancingo	investigación	1	1	100.00
3	Atención a denuncias ambientales	Denuncias	25	25	100.00
4	Gestión para la elaboración del programa de ordenamiento ecológico local	Gestión	1	1	100.00
5	Remisión de denuncias ambientales ante instituciones competentes	Remisión	5	5	100.00

Unidad Administrativa: Subdirección de Parques y Jardines
Programa Presupuestario: 02010501 Manejo Sustentable y Conservación de los Ecosistemas y la Biodiversidad
Proyecto: 020105010101 Promoción y Difusión de Parques y Zoológicos

Código	Descripción de las Metas de actividad	Unidad de Medida	Cantidad Programada Anual	Realizado.	Semaforo de Cumplimiento
1	Difusión de promocionales de concientización y cuidado de los parques municipales protegidos	Lonas	2	2	100.00
2	Gestión para la señalización y la delimitación de los parques protegidos	Gestión	3	2	66.67

Unidad Administrativa: Subdirección de Catastro y Predial
Programa Presupuestario: 01080102 Modernización del Catastro Mexiquense
Proyecto: 010801020201 Información Catastral Municipal

Código	Descripción de las Metas de actividad	Unidad de Medida	Cantidad Programada Anual	Realizado.	Semaforo de Cumplimiento
1	Campaña de información para la incorporación de predios al padrón catastral y estímulos fiscales.	Campaña	2	2	100.00
2	Reuniones entre catastro, corett y autoridades ejidales y comunales para la incorporación de zonas urbanas.	Reunión	1	1	100.00
3	Actualización y digitalización de expedientes.	Expedientes	480	480	100.00
4	Actualización y digitalización de expedientes.	Acciones	1	1	100.00
5	Atención a solicitudes de tramites catastrales	Certificación	530	601	113.40
6	Realización de diligencias de inspección y medición	Diligencias	560	560	100.00
7	Atención de solicitudes de levantamientos topográficos	Levantamiento	6	6	100.00
8	Notificaciones a contribuyentes en rezago	Notificación	240	240	100.00
9	Incorporación de predios al padrón	Predio	167	167	100.00
10	Predios actualizados en padrón alfanumérico y cartográfico	Predio	560	540	96.43

Unidad Administrativa: Oficialía Conciliadora Mediadora

Programa Presupuestario: 01030903 Mediación y Conciliación Municipal

Proyecto: 010309030101 Mediación, Conciliación y Función Calificadora Municipal

Código	Descripción de las Metas de actividad	Unidad de Medida	Cantidad Programada Anual	Realizado.	Semaforo de Cumplimiento
1	Recepción de conflictos y controversias, citación y conciliación	Conflicto	1,600	2,721	170.06

Unidad Administrativa: Oficialía Calificadora

Programa Presupuestario: 01030903 Mediación y Conciliación Municipal

Proyecto: 010309030101 Mediación, Conciliación y Función Calificadora

Código	Descripción de las Metas de actividad	Unidad de Medida	Cantidad Programada Anual	Realizado.	Semaforo de Cumplimiento
1	Infracciones a las disposiciones sobre la Protección del Medio ambiente	Sanción	4	250	6250.00
2	Infracciones a las disposiciones en materia de Desarrollo Urbano	Sanción	4	36	900.00
3	Infracciones a las disposiciones del Orden Publico	Sanción	1,000	1580	158.00
4	Conocer, mediar, conciliar y ser arbitro en los accidentes ocasionados con motivo del tránsito vehicular.	Accidentes	20	26	130.00

Unidad Administrativa: Oficialía de Registro Civil

Programa Presupuestario: 01080101 Protección Jurídica de las Personas y sus Bienes

Proyecto: 010801010301 Actualización del Registro Civil

Código	Descripción de las Metas de actividad	Unidad de Medida	Cantidad Programada Anual	Realizado.	Semaforo de Cumplimiento
1	Digitalización de actos del registro civil: nacimientos, defunciones, matrimonios, divorcio, reconocimiento, inscripción de sentencia y adopción	Captura	5,500	4736	86.11
2	Expedición de copias certificadas de los actos del registro civil nacimiento, defunción, matrimonio, divorcio, reconocimiento inscripción de tutela y adopción.	Expedición	18,000	18,870	104.83

Unidad Administrativa: Oficialía de Registro Civil

Programa Presupuestario: 01080101 Protección Jurídica de las Personas y sus Bienes

Proyecto: 010801010302 Operación Registral Civil

Código	Descripción de las Metas de actividad	Unidad de Medida	Cantidad Programada Anual	Realizado.	Semaforo de Cumplimiento
1	Campañas de Regularización de actos del registro civil.	campaña	2	2	100.00
2	Asentamiento de los diferentes actos del registro civil.	acto	2,500	2050	82.00
3	Asentamiento de registros extemporáneos	acto	600	597	99.50

Unidad Administrativa: Consejería Jurídica

Programa Presupuestario: 01030501 Asistencia Jurídica al Ejecutivo

Proyecto: 010305010105 Asesoría Jurídica al Ayuntamiento

Código	Descripción de las Metas de actividad	Unidad de Medida	Cantidad Programada Anual	Realizado.	Semaforo de Cumplimiento
22	Gestionar la suscripción de convenios de colaboración, así como la participación del municipio en la ejecución de programas y/o proyectos ante las dependencias Estatales y Federales	Asistencia Legal	4	4	100.00
23	Validar y reportar los informes de avance trimestral del presupuesto basado en resultados, del programa de mejora regulatoria y del plan de desarrollo municipal, así como todos los demás que sean requeridos por el Presidente Municipal y/o la Secretaría Técnica.	Coordinación Jurídica	2	4	200.00
24	Validar y reportar los informes de avance trimestral del presupuesto basado en resultados, del programa de mejora regulatoria y del plan de desarrollo municipal, así como todos los demás que sean requeridos por el Presidente Municipal y/o la Secretaría Técnica.	Asistencia Legal	4	4	100.00
25	Realizar todas aquellas actividades que sean inherentes y aplicables al área.	Coordinación Jurídica	360	354	98.33

Unidad Administrativa: Dirección de Desarrollo Económico

Programa Presupuestario: 03040201 Modernización Industrial

Proyecto: 030402010101 Fortalecimiento a la Micro y Pequeña Empresa

Código	Descripción de las Metas de actividad	Unidad de Medida	Cantidad Programada Anual	Realizado.	Semaforo de Cumplimiento
1	Gestión de cursos de capacitación en materia de emprendimiento y cultura de negocios.	Cursos	5	5	100.00
2	Gestión de programas estatales y federales para micro y pequeñas empresas.	Gestión	3	4	133.33
3	Ferias, exposiciones y/o concursos para la promoción de productos y/o servicios de micro y pequeñas empresas del Municipio.	Feria, Exposición y/o Concurso	1	5	500.00

Unidad Administrativa: Dirección de Desarrollo Económico

Programa Presupuestario: 03010201 Empleo

Proyecto: 030102010202 Colocación de Trabajadores Desempleados

Código	Descripción de las Metas de actividad	Unidad de Medida	Cantidad Programada Anual	Realizado.	Semaforo de Cumplimiento
1	Difusión en medios y redes sociales de la bolsa municipal de empleo	Difusión	12	8	66.67
2	Realización de ferias de empleo	Gestión	1	1	100.00
3	Canalización de buscadores de empleo a empresas	Atención	750	750	100.00
4	Realización de la feria del emprendedor	Feria	1	1	100.00
5	Diseñar y poner a disposición una plataforma digital fin de hacer mas eficiente	Plataforma	1	0	0.00

Unidad Administrativa: Subdirección de Empleo

Programa Presupuestario: 03010201 Empleo

Proyecto: 030102010203 Fomento para el Autoempleo

Código	Descripción de las Metas de actividad	Unidad de Medida	Cantidad Programada Anual	Realizado.	Semaforo de Cumplimiento
1	Elaboración del catálogo de empresas participantes en la feria de empleo	Catalogo	1	1	100.00
2	Elaboración del catálogo de vacantes en la feria de empleo	Catalogo	1	1	100.00
3	Promoción del evento presencial de la feria de empleo	Evento	1	1	100.00
4	Promoción y gestión de la feria del emprendedor	Evento	1	1	100.00

Unidad Administrativa: Subdirección de Empleo

Programa Presupuestario: 03010201 Empleo

Proyecto: 030102010301 Capacitación, Adiestramiento y Productividad en el trabajo

Código	Descripción de las Metas de actividad	Unidad de Medida	Cantidad Programada Anual	Realizado.	Semaforo de Cumplimiento
1	Gestión de cursos de Capacitación y fomento al autoempleo	Gestión	8	0	0.00

Unidad Administrativa: Administración del Rastro Municipal

Programa Presupuestario: 02020601 Modernización de los Servicios Comunales

Proyecto: 020206010303 Coordinación para Servicios de Administración y Mantenimiento de Rastros

Código	Descripción de las Metas de actividad	Unidad de Medida	Cantidad Programada Anual	Realizado.	Semaforo de Cumplimiento
1	Gestión de la pintura para las instalaciones del rastro	Gestión	1	1	100.00
2	Gestión de mantenimiento al alumbrado	Gestión	1	1	100.00
3	Gestión para la recolección de residuos sólidos	Gestión	24	24	100.00
4	Jornadas de aseo general	jornada	48	48	100.00
5	Reuniones con tablajeros	Reunión	12	12	100.00
6	Reglamento Interior del Mercado	Actualización	1	1	100.00
7	Matanza de especies	Cabezas	361920	392,014	108.32

Unidad Administrativa: Mercado de la Flor Xochiquetzal

Programa Presupuestario: Modernización de los Servicios Comunales

Proyecto: 020206010304 Coordinación para Servicios de Administración y Mantenimiento de Mercados y Centrales de Abasto

Código	Descripción de las Metas de actividad	Unidad de Medida	Cantidad Programada Anual	Realizado.	Semaforo de Cumplimiento
1	Gestión para el mantenimiento a las tomas agua potable y alcantarillado.	Gestión	**1**	1	100.00
2	Gestión de mantenimiento al alumbrado	Gestión	1	1	100.00
3	Gestión para la recolección de residuos sólidos	Gestión	36	36	100.00
4	Traslado de residuos sólidos	Traslado	12	12	100.00
5	Jornadas de aseo general	Jornadas	24	24	100.00
6	Gestión del servicio de seguridad pública	Gestión	3	2	66.67
7	Actualización del padrón de comerciantes	Padrón	2	2	100.00
8	Verificación de espacios comerciales	Verificación	12	12	100.00
9	Reuniones con asociaciones y organizaciones de comerciantes	Reunión	12	12	100.00
10	Actualización del Reglamento Interior del Mercado	Acción	1	1	100.00

Unidad Administrativa: Administración del Mercado Municipal Riva Palacio

Programa Presupuestario: 02020601 Modernización de los Servicios Comunales

Proyecto: 020206010304 Coordinación para Servicios de Administración Y Mantenimiento de Mercados y Centrales de abasto

Código	Descripción de las Metas de actividad	Unidad de Medida	Cantidad Programada Anual	Realizado.	Semaforo de Cumplimiento
1	Gestión de la pintura para las instalaciones del mercado	Gestión	1	1	100.00
2	Gestión para el mantenimiento a las tomas de agua potable y alcantarillado	Gestión	1	1	100.00
3	Gestión de mantenimiento al alumbrado	Gestión	1	1	100.00
4	Gestión para la recolección de residuos sólidos	Gestión	40	40	100.00
5	Jornadas de aseo general	Jornada	24	24	100.00
6	Gestión del servicio de seguridad pública	Gestión	3	3	100.00
7	Padrones de comerciantes	Actualización	1	1	100.00
8	Reuniones con asociaciones y organizaciones de comerciantes	Reunión	12	12	100.00
9	Reglamento Interior del Mercado	Actualización	1	1	100.00
10	Impermeabilización	Gestión	2	2	100.00
11	Techumbre	Gestión	1	1	100.00

Unidad Administrativa: Administración del Mercado Regional de la Flor

Programa Presupuestario: 02020601 Modernización de los Servicios Comunales

Proyecto: 020206010304 Coordinación para Servicios de Administración y Mantenimiento de Mercados y Centrales de Abasto

Código	Descripción de las Metas de actividad	Unidad de Medida	Cantidad Programada Anual	Realizado.	Semaforo de Cumplimiento
1	Gestión de la pintura para las instalaciones del mercado	Gestión	2	2	100.00
2	Gestión para el mantenimiento a las tomas de agua potable y alcantarillado	Gestión	1	1	100.00
3	Gestión de mantenimiento al alumbrado	Gestión	1	1	100.00
4	Gestión para la recolección de residuos sólidos	Gestión	36	36	100.00
5	Traslado de residuos sólidos	Traslado	12	12	100.00
6	Jornadas de aseo general	Jornadas	24	24	100.00
7	Gestión del servicio de seguridad pública	Gestión	2	2	100.00
8	Actualización del padrón de comerciantes	Padrón	2	2	100.00
9	Verificación de espacios comerciales	Verificación	12	12	100.00
10	Reuniones con asociaciones y organizaciones de comerciantes	Reunión	12	12	100.00
11	Actualización del Reglamento Interior del Mercado	Acción	1	1	100.00

Unidad Administrativa: Subdirección de Turismo

Programa Presupuestario: 03070101 Fomento Turístico

Proyecto: 030701010102 Difusión y Apoyo para la Comercialización Turística

Código	Descripción de las Metas de actividad	Unidad de Medida	Cantidad Programada Anual	Realizado.	Semaforo de Cumplimiento
1	Instalar tótems de información turística en los principales sitios visitados del municipio	Instalación	**5**	5	100.00
2	Gestión de señalización para facilitar la visita a los sitios Turísticos	Gestión	1	1	100.00
3	Gestión para el ingreso en el programa "pueblos mágicos"	Gestión	1	1	100.00
4	Habilitación de rutas de senderismo, gastronomía y artesanal	Ruta	3	3	100.00
5	Tributo a los pueblos indígenas	Evento	1	1	100.00

Unidad Administrativa: Subdirección de Turismo

Programa Presupuestario: 03090301 Promoción Artesanal

Proyecto: 030903010102 Organización, Capacitación y Asesoría Financiera

Código	Descripción de las Metas de actividad	Unidad de Medida	Cantidad Programada Anual	Realizado.	Semaforo de Cumplimiento
1	Gestión de apoyos de financiamiento para los artesanos	Gestión	4	2	50.00
2	Gestión de pláticas informativas y de capacitación sobre promoción, comercialización y mejora de la producción	Gestión	4	4	100.00

Unidad Administrativa: Subdirección de Turismo
Programa Presupuestario: 03090301 Promoción Artesanal
Proyecto: 030903010202 Promoción y Fomento Artesanal

Código	Descripción de las Metas de actividad	Unidad de Medida	Cantidad Programada Anual	Realizado.	Semaforo de Cumplimiento
1	Organización de ferias y exposiciones en el municipio	Promoción	15	12	80.00
2	Difusión en redes sociales	Promoción	120	90	75.00
3	Gestión para equipamiento de la tienda CASART	Gestión	1	1	100.00
4	Gestión para la participación de artesanos en ferias nacionales e internacionales	Gestión	4	2	50.00

Unidad Administrativa: Dirección de Desarrollo Agropecuario
Programa Presupuestario: 03020101 Desarrollo Agrícola
Proyecto: 030201010201 Apoyos Especiales a Productores Agrícolas

Código	Descripción de las Metas de actividad	Unidad de Medida	Cantidad Programada Anual	Realizado.	Semaforo de Cumplimiento
1	Recepción de solicitudes de los productores para actividades agrícolas.	Solicitud	100	100	100.00
2	Apoyos de carácter agrícola.	Gestión	50	100	200.00
3	Realización de controles de infestación de plagas y enfermedades en los cultivos.	Revisión	1	4	400.00
4	Recepción de solicitudes de fertilizantes para cultivos básicos.	Solicitud	100	100	100.00
5	Evaluación y dictaminación de solicitudes.	Solicitud	100	170	170.00

Unidad Administrativa: Dirección de Desarrollo Agropecuario
Programa Presupuestario: 03020103 Fomento Pecuario
Proyecto: 030201030105 Desarrollo de Capacidades Pecuarias

Código	Descripción de las Metas de actividad	Unidad de Medida	Cantidad Programada Anual	Realizado.	Semaforo de Cumplimiento
1	Elaboración de un padrón municipal de unidades productoras pecuarias.	Padrón	1	1	100.00
2	Celebración de reuniones para la promoción de créditos agropecuarios.	Reunión	2	2	100.00
3	Recepción de solicitudes de créditos agropecuarios.	Solicitud	20	20	100.00
4	Elaboración de los proyectos productivos susceptibles a financiamiento por beneficiario.	Proyecto	2	0	0.00
5	Celebración de convenios con las dependencias gubernamentales correspondientes para que sea impartida la asistencia técnica.	Convenio	1	0	0.00

Unidad Administrativa: Dirección de Desarrollo Agropecuario

Programa Presupuestario: Sanidad, Inocuidad y Calidad Agroalimentaria

Proyecto: 030201040104 Acciones Municipales de Apoyo a la Sanidad, Inocuidad y Calidad Agroalimentaria

Código	Descripción de las Metas de actividad	Unidad de Medida	Cantidad Programada Anual	Realizado.	Semaforo de Cumplimiento
1	Celebración de convenios con dependencias gubernamentales de otros órdenes de gobierno para que sea impartida asistencia técnica.	Convenio	1	1	100.00
2	Impartición de cursos sobre medidas sanitarias para proteger a los recursos agrícolas de plagas y enfermedades de importancia cuarentenaria y económica.	Curso	1	1	100.00
3	Elaboración de un padrón local de unidades productoras agroalimentarias.	Padrón	1	1	100.00
4	Realización de visitas físicas para levantar riesgos sanitarios.	Visitas	960	1430	148.96
5	Aplicación de sistemas de reducción de riesgos de contaminación de los alimentos.	Sistema	1	1	100.00
6	Promoción de la certificación en la producción y calidad agroalimentaria.	Certificación	1	1	100.00

Unidad Administrativa: Dirección de Desarrollo Agropecuario

Programa Presupuestario: 03020201 Desarrollo Forestal

Proyecto: 030202010103 Organización y Capacitación de Productores Forestales

Código	Descripción de las Metas de actividad	Unidad de Medida	Cantidad Programada Anual	Realizado.	Semaforo de Cumplimiento
1	Convocatoria pública a la participación en programas, proyectos de educación, capacitación, investigación y cultura forestal.	Convocatoria	1	1	100.00
2	Realización de programas, proyectos de educación, capacitación, investigación y cultura forestal.	Programa	1	1	100.00
3	Monitoreo del inventario municipal forestal y de suelos.	Inventario	1	0	0.00
4	Actualización del inventario municipal forestal y de suelos.	Actualización	1	1	100.00

Unidad Administrativa: Dirección de Desarrollo Agropecuario

Programa Presupuestario: 03020201 Desarrollo Forestal

Proyecto: 030202010104 Desarrollo de Proyectos Productivos en Zonas Forestales

Código	Descripción de las Metas de actividad	Unidad de Medida	Cantidad Programada Anual	Realizado.	Semaforo de Cumplimiento
1	Cumplimiento de las cláusulas contenidas en los convenios de concertación en materia forestal	Convenio	1	0	0.00
2	Celebración de convenios de concertación en materia forestal con dependencias especializadas	Convenio	1	0	0.00
3	Dictaminación de la viabilidad de las solicitudes de incentivos forestales de las comunidades con vocación silvícola	Dictaminación	1	1	100.00
4	Gestión de incentivos para el desarrollo forestal a las comunidades convocación silvícola.	Gestión	1	0	0.00
5	Verificación de la aplicación de los incentivos para el desarrollo forestal a las comunidades con vocación silvícola	Verificación	1	0	0.00

Unidad Administrativa: Dirección de Desarrollo Agropecuario

Programa Presupuestario: 03020201 Desarrollo Forestal

Proyecto: 030202020207 Plantaciones Forestales de Administración Municipal

Código	Descripción de las Metas de actividad	Unidad de Medida	Cantidad Programada Anual	Realizado.	Semaforo de Cumplimiento
1	Prevención de incendios forestales mediante la difusión de medidas de protección civil.	Capacitación	2	2	100.00
2	Participación en el combate de incendios forestales mediante la coordinación con las instancias especializadas.	Servicio	2	2	100.00
3	Reforestación de zonas siniestras con especies autóctonas para la recuperación de suelos	Reforestación	2	5	250.00

Unidad Administrativa: Dirección de Desarrollo Agropecuario

Programa Presupuestario: 03020301 Fomento Acuícola

Proyecto: 030203010102 Capacitación para la Producción Acuícola

Código	Descripción de las Metas de actividad	Unidad de Medida	Cantidad Programada Anual	Realizado.	Semaforo de Cumplimiento
1	Impartición de cursos de capacitación para el desarrollo acuícola	Curso	1	1	100.00

Unidad Administrativa: Dirección de Desarrollo Agropecuario

Programa Presupuestario: 03020301 Fomento Acuícola

Proyecto: 030203010103 Acuicultura Rural

Código	Descripción de las Metas de actividad	Unidad de Medida	Cantidad Programada Anual	Realizado.	Semaforo de Cumplimiento
1	Gestión de apoyos de crías y especies piscícolas	Cría	1	1	100.00

Unidad Administrativa: Dirección de Desarrollo Agropecuario

Programa Presupuestario: 03020601 Seguros y Garantías Financieras Agropecuarias

Proyecto: 030206010101 Seguro Agropecuario y otros Servicios Financieros

Código	Descripción de las Metas de actividad	Unidad de Medida	Cantidad Programada Anual	Realizado.	Semaforo de Cumplimiento
1	Promoción de la asociación de productores agropecuarios para constituirlos en sujetos de crédito.	Productor	1	1	100.00
2	Promoción entre productores agropecuarios asociados y las instituciones de fomento agropecuario, para acceder a	Reunión	1	1	100.00
3	Asistencia en la integración de los expedientes técnicos para la gestión de los esquemas de aseguramiento y/o afianzamiento agropecuario	Asesoría	1	1	100.00

Unidad Administrativa: Dirección de Educación y Cultura

Programa Presupuestario: 02050101 Educación Básica

Proyecto: 020501010106 Apoyo Municipal a la Educación Básica

Código	Descripción de las Metas de actividad	Unidad de Medida	Cantidad Programada Anual	Realizado.	Semaforo de Cumplimiento
1	Gestionar becas de aprovechamiento escolar	Beca	100	102	102.00
2	Gestionar la construcción de Escuela de Bellas Artes de Tenancingo	61	1	1	100.00
3	Organizar e integrar la Banda de Guerra Municipal	Banda de Guerra	1	1	100.00
4	Impulsar las activadas de activación física, preservación del medio ambiente, educación vial, cuidado del agua, buen comer y bullying, en las escuelas de educación básica del municipio.	Escuela	100	100	100.00
5	Realización de ceremonias cívicas de acuerdo a lo que establece el Bando Municipal	Ceremonia	10	13	130.00
6	Vincular instituciones de educación superior para la realización de prácticas profesionales y servicios social	Alumno	100	174	174.00
7	Convenio de colaboración con Central Mexicana de Servicios Generales de Alcohólicos Anónimos, AC	Convenio	1	1	100.00

Unidad Administrativa: Subdirección de Cultura

Programa Presupuestario: 02040201 Cultura y Arte

Proyecto: 020402010101 Servicios Culturales

Código	Descripción de las Metas de actividad	Unidad de Medida	Cantidad Programada Anual	Realizado.	Semaforo de Cumplimiento
1	Organizar Talleres de Yoga	Taller	24	24	100.00
2	Organizar demostraciones de baile de salón y porte del Reboso "viernes de Danzón".	Demostración	24	24	100.00
3	Implementar Jornada de lectura	Bitácora	24	24	100.00
4	Implementar exposiciones de pintura y fotografía	Exposición	10	10	100.00
5	Semana Cultural del Aniversario de la elevación de rango de villa a ciudad de Tenancingo.	Evento	1	1	100.00
6	Promover los espacios culturales para dar a conocer los talentos del municipio	Evento	1	1	100.00
7	Promover los espacios culturales para dar a conocer los talentos del municipio	Tríptico	2,000	2,000	100.00
8	Organizar grupos de danza folclórica	Grupo	8	8	100.00
9	Magno Encuentro Ancestral en la Zona Arqueológica de Acatzingo 2019	Evento1	1	1	100.00
10	Organizar callejoneadas en la Cabecera Municipal	Evento	1	1	100.00
11	Taller cultural para niños pintando Tenancingo	Taller	9	9	100.00
12	Concurso de maquetas alusivas a Tenancingo con material reciclado	Evento	1	1	100.00

Unidad Administrativa: Dirección de Seguridad Pública Protección Civil y Bomberos

Programa Presupuestario: 01070101 Seguridad Pública

Proyecto: 010701010101 Operación y Vigilancia para la Seguridad y Prevención del Delito

Código	Descripción de las Metas de actividad	Unidad de Medida	Cantidad Programada Anual	Realizado.	Semaforo de Cumplimiento
1	Gestionar la ampliación del estado de fuerza de seguridad pública	Porcentaje	4	4	100.00
2	Gestionar la adquisición de patrullas	Porcentaje	4	4	100.00
3	Gestionar la adquisición de equipo para los elementos de seguridad pública	Porcentaje	4	4	100.00
4	Recorridos de vigilancia en los barrios, colonias y localidades del municipio	Recorridos	365	365	100.00
5	Gestionar la adquisición de ambulancias y camiones de bomberos.	Gestión	4	4	100.00
6	Gestionar la ampliación de personal de protección civil	Gestión	8	8	100.00

Unidad Administrativa: Dirección de Seguridad Publica Protección Civil y Bomberos

Programa Presupuestario: 01070101 Seguridad Pública

Proyecto: 010701010102 Sistema de Información, Comunicación y Tecnologías para la Seguridad Pública

Código	Descripción de las Metas de actividad	Unidad de Medida	Cantidad Programada Anual	Realizado.	Semaforo de Cumplimiento
1	Gestionar la instalación de cámaras de video vigilancia	Porcentaje	4	4	100.00
2	Gestionar la Adquisición de nuevo equipo de radio comunicación	Porcentaje	4	4	100.00
3	Gestionar la adquisición de Apps en materia de seguridad	Gestión	2	2	100.00

Unidad Administrativa: Dirección de Seguridad Publica Protección Civil y Bomberos

Programa Presupuestario: 01070101 Seguridad Pública

Proyecto: 010701010103 Formación Profesional Especializada para Servidores Públicos de Instituciones de Seguridad Pública

Código	Descripción de las Metas de actividad	Unidad de Medida	Cantidad Programada Anual	Realizado.	Semaforo de Cumplimiento
1	Capacitar a las fuerzas policiacas, para disuadir la comisión de delitos	Porcentaje	114	114	100.00
2	Exhortar a los elementos que cumplan con el nivel de estudios medio superior	Porcentaje	24	24	100.00
3	Tramitar becas con S.R.E para cursos especializados en Chile	Becas	3	3	100.00

Unidad Administrativa: Dirección de Seguridad Publica Protección Civil y Bomberos

Programa Presupuestario: 01070101 Seguridad Pública

Proyecto: 010701010101 Operación y Vigilancia para la Seguridad y Prevención del Delito

Código	Descripción de las Metas de actividad	Unidad de Medida	Cantidad Programada Anual	Realizado.	Semaforo de Cumplimiento
1	Cumplimiento de acuerdos celebrados en el seno del Consejo Municipal de Seguridad Pública.	Acta	**6**	6	100.00
2	Aplicación de los exámenes de control de confianza de los cuerpos de seguridad pública.	Porcentaje	40	61	152.50
3	Concertación de convenios de colaboración intergubernamental desarrollados con las instancias de seguridad	Convenio	5	4	80.00
4	Establecimiento de bases de coordinación de operaciones entre instituciones federales y estales con el municipio	Convenio	4	4	100.00
5	Aplicación de exámenes médicos, psicológicos y toxicológicos para la renovación de la licencia colectiva de portación de armas de fuego	Exámenes	113	113	100.00

Unidad Administrativa: Dirección de Seguridad Publica Protección Civil y Bomberos

Programa Presupuestario: 01070101 Seguridad Pública

Proyecto: 010701010107 Vinculación, Participación, Prevención y Denuncia Social

Código	Descripción de las Metas de actividad	Unidad de Medida	Cantidad Programada Anual	Realizado.	Semaforo de Cumplimiento
1	Dar a conocer a la población las medidas preventivas de seguridad	Porcentaje	12	12	100.00
2	Promover la importancia de la cultura de la denuncia	Porcentaje	12	12	100.00
3	Asesoría legal a víctimas del delito	Porcentaje	180	180	100.00

Unidad Administrativa: Coordinación de Protección Civil y Bomberos

Programa Presupuestario: 01070201 Protección Civil

Proyecto: 0107020103 Coordinación de Atención de Emergencias y Desastres

Código	Descripción de las Metas de actividad	Unidad de Medida	Cantidad Programada Anual	Realizado.	Semaforo de Cumplimiento
1	Verificación medidas de seguridad	Verificación	36	40	111.11
2	actualización del atlas de riesgos municipal	Atlas	1	1.00	100.00
3	Elaboración de los planes específicos de Protección civil	Planes	**8**	8	100.00
4	Analíticos estadísticos de las contingencias por factores de riesgo	Servicio	2,800	3250	116.07
5	Actualización de los factores de riesgo a las instancias de gobierno en materia de Protección civil	Servicio	12	12	100.00
6	Programación de sesiones del consejo municipal de protección civil	Acuerdos	4	4	100.00
7	Atención de emergencias urbanas (bomberos)	Servicios	2,000	1814	90.70
8	Atención de emergencias pre hospitalarias	Servicio	1,800.00	1963	109.06

Unidad Administrativa: Secretaria Técnica

Programa Presupuestario: 01050205 Planeación y Presupuesto Basado en Resultados

Proyecto: 010502050107 Planeación y Evaluación para el Desarrollo Municipal

Código	Descripción de las Metas de actividad	Unidad de Medida	Cantidad Programada Anual	Realizado.	Semaforo de Cumplimiento
1	Alineación del PbRM conforme al Manual de Planeación, Programación y Presupuestación vigente	Formato	53	53	100.00
2	Asesoramiento en materia de indicadores	Asesoría	4	4	100.00
3	Revisión a los proyectos de PbRM.	Revisión	1	1	100.00
4	Integración de informes trimestrales.	Reporte	4	4	100.00
5	Realización de Evaluaciones señaladas en el Programa Anual de Evaluación.	Evaluación	2	2	100.00
6	Reuniones de gabinete con dependencias municipales para la evaluación de sus programas presupuestarios.	Reunión	6	6	100.00
7	Elaboración de entregables de resultados de evaluaciones.	Reporte	2	2	100.00
8	Elaboración de convenios con dependencias municipales para la atención de hallazgos	Convenio	2	2	100.00
9	Elaboración de informe de actividades de mejora regulatoria	Informe	2	2	100.00
10	Capacitación a servidores públicos en materia de mejora regulatoria	Informe	1	1	100.00

Unidad Administrativa: Secretaria Técnica

Programa Presupuestario: 01050205 Planeación y Presupuesto Basado en Resultados

Proyecto: 010502050108 Operación y Seguimiento del Coplademun

Código	Descripción de las Metas de actividad	Unidad de Medida	Cantidad Programada Anual	Realizado.	Semaforo de Cumplimiento
1	Captura en el Sistema de Seguimiento y Evaluación de Planes de Desarrollo Municipal y de COPLADEMUN.	Reporte	2	2	100.00
2	Evaluación al Plan de Desarrollo Municipal.	Evaluación	2	2	100.00
3	Integración del informe anual de gobierno.	Informe	1	1	100.00
4	Reuniones del COPLADEMUN.	Sesión	3	4	133.33

Unidad Administrativa: Unidad de Transparencia

Programa Presupuestario: 01080401 Transparencia

Proyecto: 010804010101 Vinculación Ciudadana con la Administración Pública

Código	Descripción de las Metas de actividad	Unidad de Medida	Cantidad Programada Anual	Realizado.	Semaforo de Cumplimiento
1	Tratamiento y seguimiento a solicitudes de información	Solicitudes	35	150	428.57
2	Capacitación a Servidores Públicos en Materia de Transparencia, acceso a la información Pública y protección de datos personales.	Servidores Públicos	57	57	100.00
3	Seguimiento y evaluación del cumplimiento a las obligaciones de los SPH.	Servidores Públicos	57	60	105.26
4	Revisiones y Asesorías al cumplimiento de las obligaciones de las dependencias municipales.	Revisión	228	228	100.00

3.4.- Actualización del Diagnostico Situacional

Pilar 1 Social. Tenancingo Socialmente Responsable

Durante el 2019, en la administración pública municipal se continuaron implementando políticas públicas para ser "Un gobierno socialmente responsable", siguiendo lo establecido en los ejes rectores del gobierno municipal plasmados en el Plan de Desarrollo Municipal de Tenancingo 2019-2021.

El fin es ser un Gobierno Socialmente responsable que a través de la implementación de programas y proyectos eleve los niveles de bienestar en la sociedad de Tenancingo, por medio de acciones en materia de educación, cultura, salud, deporte, vivienda y apoyo a grupos vulnerables.

Alimentación y Nutrición Familiar

Una alimentación balanceada en calidad y cantidad que aporte los nutrientes necesarios, es una condición necesaria para que las personas desempeñen de manera correcta sus labores cotidianas. Es por ello, que la producción, la autosuficiencia y la disponibilidad de alimentos debe enfocarse en combatir el hambre y garantizar el derecho a una plena alimentación de las familias de Tenancingo. Es de suma importancia enfocar distintos programas de desarrollo social para garantizar el derecho a la alimentación de la población del municipio.

En este contexto, el DIF municipal realizó 15 talleres de apoyo al proceso formativo-educativo de la comunidad, elaborando alimentos para el autoconsumo y la obtención de ingresos mediante la venta de los mismos.

De la misma manera, se instalaron 14 proyectos productivos, se entregaron 300 paquetes de aves de postura con una cuota mínima de recuperación, también se realizó la venta de 102 paquetes de semillas y la donación de 50 paquetes en la Comunidad de Agua Bendita del proyecto de "Comunidad Diferente" para la creación de huertos familiares, así como la capacitación y supervisión.

Se atendieron las audiencias públicas de Tepalcatepec, Zepayahutla y la Col. Guadalupe Victoria en las cuales se entregaron 227 despensas a personas de escasos recursos.

Para brindar orientación alimentaria y fomentar hábitos adecuados de consumo de alimentos, prevenir o solucionar problemas relacionados con la alimentación y mejorar el estado nutricional de los habitantes del municipio, se implementaron pláticas y/o talleres en temas de desnutrición, sobrepeso y obesidad, siendo beneficiados 4 mil 500 personas con el fomento a la orientación alimentaria.

El pasado 9 de agosto se inauguró el espacio de Alimentación de la Cabecera Municipal, el cual se encuentra funcionando dentro de las instalaciones del Sistema Municipal DIF de Tenancingo.

En octubre se llevaron a cabo jornadas de salud y talleres en San Antonio Agua Bendita, Agua Bendita, Col. Guadalupe Victoria y Santa Cruz Xochiaca, en donde se entregaron 257 despensas beneficiando a igual número de familias de escasos recursos.

Se atendieron a 825 audiencias individuales, en las cuales se entregaron 299 despensas a personas vulnerables, así como 20 lentes y 117 apoyos diversos como son (económicos, de laboratorio, clínicos y medicamentos).

Atención Médica

Garantizar el acceso a los servicios de salud, medicamentos e infraestructura médica a las familias del municipio es una condición básica para que los ciudadanos tengan un desarrollo humano eficiente. Contar con una población sana mejora su calidad de vida, incrementa su productividad, reduce la tasa de mortalidad y aumenta la esperanza de vida. Un gobierno responsable debe contemplar en su agenda de política pública la prevención y servicios de salud suficientes.

En cuanto a la atención médica, esta se proporciona como un servicio multidisciplinario e integral a las familias vulnerables, con efectividad y calidad en los servicios de salud que se otorgan, para reducir los índices de morbilidad y mortalidad aumentando su esperanza de vida. Esta atención se brinda en consultorios fijos y en unidades móviles.

El Sistema Municipal DIF de Tenancingo, ha brindado 8 mil 489 consultas médicas, realizando 909 certificados médicos, 428 terapias psicológicas, 440 estudios de trabajo social para personas discapacitadas, 2 mil 690 terapias físicas, 2 mil 200 terapias ocupacionales, 1 mil 580 terapias de estimulación temprana, 856 terapias de lenguaje, 45 capacitaciones a madres de familia para la atención de enfermedades diarreicas agudas y 45 capacitaciones para la atención de infecciones respiratorias, 81 exámenes de detecciones oportunas de cáncer de mama y 20 exámenes para la detección de cáncer cérvido-uterino, así como 18 estudios de ultrasonido ginecológico y abdominal a bajo costo.

Se han realizado 1 mil 364 consultas odontológicas; se impartieron 33 pláticas de odontología preventivas, se aplicaron 5 mil 667 floraciones a menores escolares y se realizaron 2 mil 682 tratamientos odontológicos a población de escasos recursos.

En las unidades de servicio y con recursos del Sistema Municipal DIF, se trasladaron a 355 pacientes, sin ningún costo para ellos, a diferentes hospitales de las ciudades de Toluca y México para continuar sus tratamientos.

Se atendieron a 171 personas de escasos recursos, durante las jornadas médicas que se realizaron en las comunidades de San Antonio Agua Bendita, Agua Bendita, Colonia Guadalupe y Santa Cruz Xochiaca, proporcionándoles consultas médicas de medicina general. Así mismo, en abril se realizó una jornada médica en San Nicolás beneficiando a 45 personas con la atención de medicina general y odontología, impartido por el voluntariado de la Secretaria de Finanzas del Gobierno del Estado de México.

Durante el mes de septiembre, se realizaron 25 colposcopias[1] a igual número de mujeres de escasos recursos de nuestro municipio completamente gratuitas, estas fueron producto de la coordinación de acciones entre el Sistema Municipal DIF de Tenancingo, el DIFEM y la Fundación Reina Madre, con acciones como estas apoyamos a las mujeres de Tenancingo a prevenir posibles enfermedades propias de su género.

[1] Es una prueba para detectar cáncer cervical en las mujeres, generalmente, se hace una **colposcopia** cuando a la mujer se le ha realizado previamente una citología de cérvix –también conocida como test de Papanicolaou– en la que se han detectado células anormales que podrían ser cancerosas o precursoras de cáncer de cuello de útero.

En coordinación con la Jurisdicción Sanitaria Tenancingo, se coadyuvó en la difusión y logística de las campañas de vacunación que generan bienestar y seguridad epidemiológica del municipio.

Con apoyo del gobierno federal y estatal, asociaciones civiles y de la misma ciudadanía se realizaron dos ferias y cinco jornadas de salud, proporcionando servicios básicos, especializados de alto impacto y bajo costo a la población que más lo necesita, beneficiando a 3 mil familias tenancinguenses.

Se han otorgado 68 sesiones con personal calificado en temas específicos de prevención y promoción de la salud en los sectores educativo, productivo y social, que se ven reflejados en la protección de la salud, beneficiando así a 13 mil 600 habitantes de nuestro municipio.

Se han distribuido 4 mil 300 trípticos con temas sobre riesgos de la salud, enfocados a la prevención y promoción de enfermedades crónico degenerativas y riesgos sanitarios, llegando así a más de 21 mil 500 habitantes para fomentar la cultura de protección a la salud.

Se realizaron acciones de capacitación y promoción de la salud, por lo que a través de estas se ha llegado a más de 13 mil 800 habitantes, que sin duda serán promotores calificados en la protección y cuidado de la salud, en sus hogares y comunidades.

En coordinación con el Instituto de Salud del Estado de México, se lograron esterilizar más de mil caninos y felinos, con la intención de disminuir la sobrepoblación y reducir el riesgo de posibles enfermedades en nuestra población.

El Gobierno Municipal, a través de la Dirección de Bienestar, implementó el Programa de Donación y Recolección de Medicamentos, que consiste en visitar las diferentes localidades del municipio casa por casa y solicitarles si es posible que donen al ayuntamiento medicamentos que no utilicen; hasta este momento se han visitado a 45 comunidades, recolectando 14 mil piezas entre medicamentos, material de curación, sucedáneos de leche, bolsas de diálisis de máquina y manuales, además se han surtido 250 recetas, beneficiando a igual número de pacientes.

Se brindó atención a 190 pacientes de primera vez y se otorgaron 804 consultas subsecuentes; se celebraron 2 jornadas de salud mental y 9 pláticas y conferencias para la prevención de trastornos emocionales y promoción de la salud mental en escuelas y población abierta.

Desarrollo Integral de la Familia

La violencia representa un problema importante en nuestra sociedad, por lo que además de la prevención, se realiza la atención focalizada por medio del Centro de Prevención y Atención al Maltrato y la Familia CEPAMyF, en este se concientiza sobre la violencia intrafamiliar y el maltrato a menores y se otorga atención integral a aquellos que pudieran ser o hayan sido víctimas de abuso, a través de un grupo multidisciplinario de profesionales en las áreas médica, psicológica, jurídica y social.

Se impartieron 22 pláticas en escuelas sobre orientación para padres y desarrollo de habilidades en el tema de formación de la pareja y la familia. En el Centro de Prevención y Maltrato a la Familia (CEPAMyF) se realizaron 91 visitas domiciliarias a través del grupo multidisciplinario para dar atención y seguimiento a los casos de maltrato, así mismo, se han brindado 442 Asesorías Jurídicas a población en situación de vulnerabilidad social.

Se realizaron 500 promociones del servicio de orientación psicológica, 9 pláticas entorno a la prevención de conductas de riesgo, 34 sesiones del taller guía para padres, 6 pláticas con grupos de adolescentes y padres de familia sobre los derechos de la niñez, se efectuó una campaña con la finalidad de promover los derechos de la niñez; así como 81 talleres para adolescentes y 2 capacitaciones laborales.

En enero se realizó una brigada invernal en las comunidades de Francisco Zarco, San Simonito, La Mesita y La Hermita beneficiando a 300 familias con cobijas.

Alimentación Para Población Infantil

Para contribuir a la sana nutrición de la población infantil y evitar riesgos de desnutrición, se realizan programas alimentarios en escuelas de nivel preescolar y primaria.

Se distribuyeron 139 mil 770 raciones de desayunos escolares calientes, en 11 desayunadores escolares comunitarios; contando también con dos comedores de encuentro y desarrollo abierto a la comunidad vulnerable, en estos se sirvieron 11 mil 543 raciones, siendo beneficiadas las comunidades de San Antonio Agua Bendita, Rinconada de Atotonilco, San Gabriel Zepayahutla, Francisco Zarco, Colonia Guadalupe Victoria, Santa Cruz Xochiaca, San Pedro Ejido de Tecomatlán, San Simonito, Colonia el Chiflón y El Carmen. Se ha capacitado en el manejo de los

desayunadores, a padres de familia y maestros de los menores beneficiados, impartiendo 425 pláticas.

Se entregaron 659 mil 800 desayunos escolares fríos beneficiando a 83 escuelas del turno matutino con un total de 5 mil 241 alumnos. Así mismo se han otorgado 164 mil 167 raciones vespertinas a un total de mil 333 alumnos de 10 escuelas primarias del turno vespertino.

En el mes de enero festejamos la tradición del Día de Reyes y la partida de rosca llevando alegría a 3 mil 500 niñas y niños, entregándoles un juguete.

El 30 de abril se festejó a las niñas y niños Tenancinguences en el estadio municipal de futbol entregándoles un obsequio a los más de 3 mil 500 niñas y niños que asistieron. En donde los presentes pudieron disfrutar de películas, juegos mecánicos, así como rifas y antojitos.

Protección a la Población Infantil

Para proteger, defender y garantizar los derechos, así como contribuir a garantizar una vida digna de los infantes, mediante la recepción de denuncias por violación a sus derechos, se implementó el programa denominado Menores Trabajadores Urbano Marginales "METRUM", con el que se pretende atender de manera integral a menores en situación de calle de 6 a 17 años 11 meses y a sus familias.

Mediante acciones institucionales el Sistema Municipal DIF, identifica y rescata a los menores en situación de calle, por ello se atendieron a 30 menores trabajadores mediante el otorgamiento de becas educativas con recursos propios del Sistema Municipal DIF, beneficiando a 30 menores con 5 pagos bimestrales de $500.00 pesos cada uno, durante el ciclo escolar 2018-2019, los cuales se vuelven a brindar cambiando el padrón de beneficiarios para el ciclo escolar 2019-2020.

Oportunidades para los Jóvenes

Con base en datos del Instituto Nacional de Estadística, Geografía e Informática (INEGI), el 25 % de la población total del municipio corresponde a los jóvenes de 15 a 29 años, el 35 % de estos no cuentan con recursos y apoyo para continuar con sus estudios, además el 11 % abandona los estudios para conseguir empleo. En ese sentido, se han abierto espacios de participación

ciudadana, empleo, culturales, deportivos y recreativos que permiten la inserción de la juventud en el ámbito social, político y económico.

Los jóvenes han sido sumamente importantes para el actual gobierno municipal, darles la oportunidad de participar en la toma de decisiones sobre asuntos de alto impacto en sus vidas ha permitido que se involucren más en los problemas y desde luego en la solución de los mismos, no solo del municipio, sino del país y del mundo. De esta manera, se proporcionaron 69 talleres para adolescentes y 2 capacitaciones laborales para los jóvenes, para incorporarlos al sector productivo.

Se impartieron 37 talleres de atención a madres embrazadas y madres adolescentes con un total de 37 sesiones, beneficiando a 159 mujeres; en el mes de mayo se llevó a cabo una estrategia de "bebes virtuales" en la escuela del COBAEM con la participación de 79 adolescentes, ayudando con ello a prepararlas sobre la forma de atender y actuar cuando el caso lo requiera.

Se impartieron 133 pláticas de prevención contra las adicciones (tabaquismo, alcoholismo y farmacodependencia), 70 orientaciones individuales y, 9 talleres preventivos en escuelas de población abierta, así como 21 consultas subsecuentes a pacientes; 4 jornadas de prevención en donde se distribuyeron 17 diferentes trípticos y se impartieron 2 cursos enfocados a la misma temática.

Se realizaron varios eventos y actividades a través del **Instituto Municipal de la Juventud** dirigidos principalmente a los jóvenes tenancinguenses; como lo muestra el siguiente cuadro:

Núm.	Evento	Lugar	Impacto social
1	Cine al Aire Libre	Explanada del Jardín del Barrio de Teotla	150 jóvenes
2	Coro de la Normal de Tenancingo y Maestros de Jazz	Auditorio Municipal Mtro. Petronilo Monroy Briseño	200 jóvenes
3	1er. Torneo de Futbol Inter Secundarias varonil	Estadio Municipal JM Grillo Cruzalta y campo deportivo del Plantel Dr. Pablo González Casanova	200 jóvenes
4	10 ponencias sobre cómo enfrentar los retos de la sociedad actual.	COBAEM Tecomatlán y CBT San José Tenería	250 jóvenes
5	Semana de expresión juvenil en donde los jóvenes de Tenancingo expusieron su talento, habilidades y expresiones	Explana del Jardín Morelos	500 jóvenes
6	Presentación del grupo juvenil "Kinto nivel"	Explana del Jardín Municipal	150 jóvenes
7	Colecta de juguetes	Cabecera Municipal	Entrega a 400 niños de las Comunidades de San José Chalmita, Santa Cruz Xochiaca y el Hospital general "Miguel Hidalgo y Costilla".
8	1er. Torneo de Futbol Inter Secundarias Femenil	Estadio Municipal JM "Grillo Cruzalta" y Campo Deportivo del Plantel Dr. Pablo González Casanova	150 jóvenes
9	Cursos de capacitación sobre: El Buen Comer, Primeros Auxilios y Financiamiento de Proyectos de Jóvenes Emprendedores.	Auditorio Municipal Petronilo Monroy Briceño, CBT San José Tenería, UAEM campus Tenancingo	250 jóvenes
10	"El día del estudiante"	Explana del Jardín Morelos	200 jóvenes
11	Concurso anual de "Skate Board"	Alameda 2000	150 jóvenes
12	Inauguración del Territorio Joven del Instituto Municipal de la Juventud.	Oficinas del Instituto Municipal de la Juventud	
13	Feria de bebidas artesanales	Salón Fiesta	200 jóvenes
14	Exposición Pintores Tenancinguenses	Av. Pablo González Casanova, frente al Auditorio Municipal Petronilo Monrroy Briceño	200 jóvenes
15	1er. Torneo Varonil de Futbol interpreparatorias	Campo de futbol de San Miguel Tecomatlán	250 jóvenes

FUENTE: Ayuntamiento Constitucional de Tenancingo 2019-2021

Adultos Mayores

Personas con edad de 60 años y más, suman en Tenancingo 11 mil lo que representa el 11.36 por ciento de la población total, se espera que para el año 2050, la mayoría de la población en el municipio serán adultos mayores, por ello, es necesario promover una sociedad que respete, reconozca y apoye a nuestra gente grande; abonamos para construir un mejor camino, para prepararnos y que los adultos mayores tengan una mejor calidad de vida.

Para su bienestar, promovimos estrategias que favorecieran su salud, entre ellas resalta el otorgamiento de 1 mil 300 consultas médicas, psicológicas, odontológicas; 150 asesorías jurídicas; 10 talleres de tejido, manualidades, corte y confección, reciclado y pintura en tela; se impartieron 58 pláticas para el cuidado de su salud; se les hizo entrega de pans a las adultas mayores que conforman el club de danza; se entregaron 643 credenciales del INAPAM, así como 5 paseos de día, 3 de los cuales fueron a Pilcaya Guerrero, a Ixtapan de la Sal y a la Basílica de Guadalupe, beneficiando a 412 adultos mayores, se realizó una jornada de salud visual otorgando 96 lentes.

El 16 de julio se gestionó ante DIFEM y se logró la entrega de 13 sillas de ruedas, 10 bastones de un punto, 5 andaderas, 8 paquetes de pañales y 8 aparatos auditivos. Además, se atienden a 14 clubs del adulto mayor en las comunidades de San Antonio Agua Bendita, el Carmen, Tecomatlán, Colonia Valle de Guadalupe, Zepayahutla, Xochiaca, San José el Cuartel, San Martín, San Nicolás, San Ramón, San Mateo, Tepoxtepec, San Simonito y Cabecera Municipal.

El 27 de agosto se llevó a cabo el festejo del día del adulto mayor con la asistencia de más de 800 abuelitos quienes disfrutaron de su misa, un desayuno baile, en el que se les entregó de manera personal un presente.

Se proporcionó el apoyo logístico para la realización de 5 entregas bimestrales de la Pensión de Adultos Mayores de 68 años y más, así como a Personas con Discapacidad, en 5 sedes diferentes del municipio, beneficiando a 11,000 adultos mayores y personas con discapacidad, de los barrios, colonias, pueblos y comunidades del municipio.

Atención a Personas con Discapacidad

La inclusión social de las personas con alguna discapacidad es otro derecho que todos los ciudadanos de Tenancingo deben tener. Contar con espacio, infraestructura, actividades, trabajo para personas con discapacidad permiten reducir las barreras y oportunidades de desarrollo entre las personas con y sin discapacidad y cada vez reducir esa brecha existente.

Comprometidos con la rehabilitación y atención integral de las personas con discapacidad, ininterrumpidamente se proporcionaron servicios de rehabilitación integral.

Se impartieron 4 pláticas de sensibilización en integración social de personas con discapacidad, se integraron a 13 personas con discapacidad para recibir educación especial y 10 a educación regular, así mismo se incorporaron laboralmente a 13 personas con discapacidad y a 40 a capacitación y adiestramiento productivo, las mismas se integraron a actividades recreativas y culturales, se entregaron 50 apoyos funcionales como sillas de ruedas, muletas, andaderas y carriolas especiales y se realizaron 106 estudios socioeconómicos.

Se gestionó el ingreso de 2 personas con discapacidad a la Fundación Humanista a Personas con Discapacidad completamente gratuito donde les otorgan hospedaje, comida y estudios a nivel bachillerato, se gestionaron ante INDEPENDI 3 sillas de ruedas activas, así mismo se gestionaron 5 sillas de ruedas activas para realizar prácticas en el DIF Municipal, cabe mencionar que ante la Alcaldía Cuauhtémoc de la Ciudad de México se gestionaron 9 sillas de ruedas deportivas, también se gestionaron 15 cortesías a personas con discapacidad para participar en el medio maratón en Tenancingo.

En julio se inauguró el módulo de Previ-DIF en la comunidad de San Simonito, lo que ha permitido impartir 130 pláticas de prevención de discapacidad, se proporcionaron 1,650 asesorías individuales de orientación y prevención de la discapacidad; se impartieron 5 talleres para prevención de la discapacidad y se distribuyeron 35 trípticos con información de prevención de la discapacidad.

Se apoyaron a 6 pacientes con el traslado para que asistieran durante una semana a un curso de manejo de silla de ruedas, en Tierra Alta Morelos.

Se gestionó ante GARIS el apoyo con paquetes de pañales, por lo que a la fecha se han entregado 338 paquetes a personas con discapacidad.

El 27 de septiembre se llevó a cabo el Tradicional Baile del Rebozo en el Salón "Los Nogales" con la asistencia de 800 personas, los fondos recaudados se destinaron a beneficiar la Unidad de Rehabilitación e Integración Social, del Sistema Municipal DIF de Tenancingo.

Educación Básica

La educación es uno de los derechos fundamentales que marca nuestra Constitución Politica de los Estados Unidos Mexicanos, considerada ademas como la herramienta más eficaz para transformar a nuestro pais, siendo un tema prioritario en las agendas de los gobiernos, pues en la educación que reciben los niños y jovenes, esta el futuro del pais; por ello, para contar con tenancinguenses mejor prepardados, el Gobierno de Tenancingo coadyuva con la prestación de los servicios educativos de acuerdo con su ambito de competencia, a traves de la implementación de acciones tendientes al mejoramiento de espacios y servicios educativos y para incidir en el rezago educativo, para ello, mediante la Dirección de Educación y Cultura, se realizaron reuniones con autoridades educativas municipales, para identificar y priorizar las problematicas a atender en este sector, así mismo para rescatar la identidad nacional y los valores cívicos se organizaron, en coordinación con algunos planteles educativos municipales, las Ceremonias Cívicas conmemorativas del calendario oficial.

Se llevó a cabo, la firma de Convenios de Colaboración para realizar el servicio social y prácticas profesionales, con instituciones educativas como el Tecnológico de Estudios Superiores de Villa Guerrero, CECYTEM; el Centro de Atención de Jóvenes y Adultos General de Villa Guerrero, CU Tenancingo; IUEM Tenancingo; CBT San Juan Xochiaca; IUEM Metepec; CBT San Pedro Zictepec; y UAEM, lo que permitio expedir a 172 cartas de aceptación de estudiantes de las diferentes disciplinas de estudio en las dependencias municipales y 99 cartas de cumplimiento y termino del Servicio Social y/o Prácticas Profesionales, fortaleciendo los conocimientos adquiridos en las aulas, al combinarlos con la práctica del quehacer gubernamental, dotando al estudiante de experiencia que podrá aplicar en su futuro laboral.

Se gestionaron 102 solicitudes de inscripción al programa de becas para el ciclo escolar 2019-2021 con BBVB, beneficiando a igual número de jóvenes estudiantes de 16 escuelas primarias públicas de Tenancingo. De la misma manera, se logró inscribir a 8 alumnos de la Escuela de Ballet Ana Pavlova, plantel Tenancingo, a las Becas "Elisa Carrillo Cabrera", apoyándolos

además con alimentación y pasajes en su participación en la Unidad Deportiva de Zinacantepec y en el Auditorio Municipal de Lerma.

Para fomentar la cultura de la lectura entre la población, en las dos bibliotecas municipales existentes, se atendieron a 13,276 usuarios, quienes consultaron un total de 20,742 libros, realizando 450 préstamos a domicilio. Se implementaron los talleres de lectura participando aproximadamente 600 alumnos de las Escuelas Primarias Benito Juárez de Chalchiuapan, Generalísimo Morelos, 20 de noviembre, Revolución, Benito Juárez de La Compuerta y Petronilo Monroy de San Juan Tetitlán, CBT Tenería y Escuela Secundaria Guadalupe Victoria del Carmen.

A continuación, se presenta el cuadro de 14 obras de infraestructura educativa con las siguientes fuentes de financiamiento, como son:

- ✓ Fondo Estatal para el Fortalecimiento Municipal (FEFFOM) $1´400,000.00
- ✓ Fondo de Infraestructura Social Municipal y de las Demarcaciones Territoriales del Distrito Federal FISMDF $4’000,000.00
- ✓ Fondo de Infraestructura Social para las Entidades FISE $ 1´603,312.90

Los cuales, suman $7´003,312.90

No.	OBRA	LOCALIDAD	FUENTE DE FINANCIAMIENTO	MONTO ASIGNADO
1	Construcción de Techumbre en la Escuela Primaria 5 de Mayo	Col. Ejercito del Trabajo	FEFOM	$700,000.00
2	Construcción de Techumbre en la Escuela Tele Secundaria 0628	Col. La Lagunilla	FEFOM	$700,000.00
3	Mejoramiento de aulas de Jardín de Niños Guadalupe Victoria	Gualupita	FISMDF	$130,000.00
4	Construcción de barda perimetral del Jardín de Niños Enrique Laubsher	Ixpuichapan	FISMDF	$350,000.00
5	Construcción de techado en área de impartición de educación física, del Jardin de Niños Miguel Hidalgo y Costilla	San Gabriel Zepayautla	FISMDF	$600,000.00
6	Construcción de aula, en la Escuela Primaria "Petronilo Monroy"	San Juan Tetitlán	FISMDF	$400,000.00
7	Construcción de sanitarios en la Escuela Oficial Tele Secundaria, Jaime Torres Bodet.	San Nicolás	FISMDF	$550,000.00
8	Mejoramiento de aulas en Escuela Preparatoria.	Tepoxtepec	FISMDF	$220,000.00
9	Construcción de techado en área de impartición de educación física, de Escuela Primaria José María Morelos y Pavón.	Los Morales	FISMDF	$700,000.00
10	Construcción de aula en Escuela Primaria Emiliano zapata, primera etapa.	Emiliano Zapata Ejido Tenancingo	FISMDF	$400,000.00
11	Construcción de barda perimetral para la Escuela Telesecundaria No. 0530 "Generalísimo Morelos".	La Compuerta	FISMDF	$150,000.00
12	Construcción de barda perimetral, en la Escuela Primaria 20 de Noviembre.	San Mateo	FISMDF	$200,000.00
13	Construcción de techado en área de impartición de educación física, en Jardín de Niños José María Morelos y Pavón.	Rinconada de Santa Teresa	FISMDF	$300,000.00
14	Construcción de techado en área de impartición de educación física en Escuela Preparatoria CECYTEM, Plantel Tenancingo.	Santa Ana Ixtlahuatzingo	FISE	$1,603,312.90
			TOTAL	$7,003,312.90

Fuente: Ayuntamiento Constitucional de Tenancingo 2019-2021

Cultura y Arte

Conscientes de que la cultura es una de las herramientas más potentes que tenemos para coadyuvar a la reducción de los índices delictivos en la sociedad, se han realizado acciones para incrementar el acceso de la población municipal a las diferentes manifestaciones culturales y artísticas. La cultura considerada como el conjunto de rasgos distintivos que caracterizan a una sociedad, abarca las artes, las letras, las tradiciones y las creencias; para dar atención a este tema, se realizaron acciones encaminadas a promover la difusión y desarrollo de las diferentes manifestaciones culturales y artísticas de nuestro municipio.

Una de las primeras actividades que emprendió la Administración Municipal, para fortalecer la identidad de la población, fue inaugurar los *Viernes de Baile y Rebozo;* evento que se lleva a cabo en la explanada del Jardín Morelos; resalta la presencia del público y vecinos de la Cabecera Municipal, así como de diversas comunidades; se está convirtiendo en una tradición.

De la misma manera se lleva a cabo el evento Yoga al Aire Libre en la explanada del barrio de Teotla, todos los jueves a las 8 de la mañana. Cada tercer sábado de mes se lleva a cabo la "Proyección de Cine Cultural" en el Auditorio Municipal Profr. Petronilo Monroy Briseño, con mayor afluencia de personas. Se organizan dos veces por mes, de enero a la fecha las Exposiciones Pictóricas en el Edificio Fiesta y en el Auditorio Municipal Profr. Petronilo Monroy Briseño. Se organizó el Festival Cultural y Artístico celebrando el CXLI Aniversario de la elevación de Tenancingo de Villa a Ciudad con una gran afluencia de personas, algunos otros eventos fueron:

Nombre del evento	Asistencia Estimada
La Guelaguetza del 17 al 26 de Mayo, Plaza Jardín Morelos	2000 personas
Feria del Libro "Un Libro Un Amigo", Plaza Jardín Morelos	1000 personas
Pintando Tenancingo (Monumentos y Lugares Históricos de Tenancingo) Escuelas primarias	150 alumnos
Cursos y Brigadas Cultural Comunitarias, en la Col. San Ramón, Ejercito del Trabajo, Colonia San José El Cuartel e Ixpuichiapan	200 personas
Café Literario, dos veces al mes, desde el 22 de agosto a la fecha, Plaza del Jardín Morelos.	100 personas
Concurso de Marmotas, Plaza Jardín Morelos 15 de septiembre	5000 personas
Elaboración de Maquetas con Material Desechable (Monumentos Históricos de Tenancingo) Plaza Morelos y Salón Fiesta	100 personas
Callejoneadas, Salida Plaza Morelos Recorriendo las Calles de Tenancingo	700 personas
Semana Cultural de Dia de Muertos, Estatuas Vivientes de Casanova, demostración de ofrendas y calaveras literarias, en el Salón Fiesta, elaboración de Calaveras con Chilacayotes 30 y 31 de noviembre.	600 personas
Proyección de películas en diferentes sitios culturales de Cine Mexicano, del 28 de Octubre al 1º. de Noviembre	500 personas

FUENTE: Ayuntamiento constitucional de Tenancingo 2019-2021

Vivienda

Contar con un techo digno, donde inicie el núcleo familiar y se inculquen valores, se cuente con espacio propio donde vivir, es una de las prioridades de la población, por ello atendiendo a sus necesidades en esta materia, durante el primer año de gobierno, se realizaron 640 visitas de verificación domiciliarias, que nos permitieron constatar e identificar la precariedad o fragilidad de los techos de las viviendas de familias que habitan el municipio; junto a esta actividad elaboramos 500 estudios socioeconómicos para determinar la carencia e identificar a los beneficiarios del Programa de Apoyo a la Vivienda.

De esta forma, en un trabajo coordinado entre las Direcciones de Bienestar y de Obras Públicas, se gestionaron recursos federales para nueve obras en apoyo a la vivienda rural en comunidades de alta marginación, cuya inversión es de:

$4´868,268.83		$9´025,489.02
Fondo de Infraestructura Social Municipal y de las Demarcaciones Territoriales del Distrito Federal FISMDF	**Total: $13´893,757.85**	Fondo de Infraestructura Social para las Entidades FISE

FUENTE: Ayuntamiento Constitucional de Tenancingo 2019-2021

Su distribución se muestra en el siguiente cuadro:

NO.	OBRA O ACCION	LOCALIDAD	MONTO ASIGNADO	FUENTE DE FINANCIAMEINTO
1	Mejoramiento de la vivienda mediante la construcción de sanitarios con biodigestores	Agua Bendita	$ 700,000.00	FISMDF2019
2	Mejoramiento de la vivienda mediante la construcción de sanitarios con biodigestores	Agua Dulce	$ 700,000.00	FISMDF2019
3	Construcción de piso firme de concreto reforzado, en zonas de alta prioridad en varias comunidades.	Varias Comunidades	$ 450,000.00	FISMDF2019
4	Construcción de techo firme de concreto armado, en zonas de alta prioridad en varias comunidades.	Varias Comunidades	$ 819,285.01	FISMDF2019
5	Construcción de 25 sanitarios con biodigestores	Varias Comunidades	$ 2,074,999.66	FISE 2019
6	Construcción de 3,750 metros cuadrados de losa o techo firme.	Varias Comunidades	$ 3,000,000.00	FISE 2019
7	Construcción de 1,950 metros cuadrados de piso firme	Varias Comunidades	$ 741,000.00	FISE 2019
8	Construcción de 49 cuartos dormitorio	Varias Comunidades	$ 3,209,489.36	FISE 2019
9	Construcción de cuartos dormitorio en zonas de alta prioridad, en diferentes comunidades.	Varias Comunidades	$ 2,198,983.82	FISMDF2019
		TOTAL	**$ 13,893,757.85**	

FUENTE: Ayuntamiento Constitucional de Tenancingo 2019-2021

Cultura Física y Deporte

La cultura física y el deporte forman una sociedad saludable y próspera, por ello diseñamos estrategias con programas que involucran a la población en actividades físicas y deportivas que aminoran el índice de obesidad y enfermedades degenerativas. En cuanto al aspecto social, la práctica deportiva colabora a la prevención del delito.

Fomentar la práctica de las actividades de cultura física, deporte y recreación entre los diferentes sectores de la población de Tenancingo, para coadyuvar a desarrollar las capacidades físicas y mentales de los individuos, es una de las metas del Gobierno Municipal, que a través del Instituto Municipal de Cultura Física y Deporte, genere acciones que impulsen el deporte, para contar con una sociedad más sana, que encuentre en el deporte un factor para potencializar sus habilidades y contar con una mejor convivencia social.

En este sentido, mi Gobierno se ha comprometido a ser un aliado del deporte, por ello le apostamos a detectar, impulsar y respaldar a nuestros atletas de alto rendimiento, generando eventos deportivos importantes. A continuación, algunas de las acciones más relevantes en materia deportiva:

Como primera actividad se llevó a cabo el evento "Dona una Sonrisa" en colaboración con el Sistema Municipal DIF, celebrándose un partido amistoso de fútbol entre las selecciones de Tenancingo y Zumpahuacán, en el Estadio Municipal de Futbol, en donde la entrada consistió en la donación de un juguete, contando con la participación de más de 500 personas; los juguetes donados fueros destinados a niños de comunidades de Agua Dulce, San José Chalmita y Agua Bendita de Tenancingo.

Se ha respaldado permanentemente a eventos deportivos, ligas, torneos y clubes, por ello a continuación se enlistan los diferentes apoyos que hemos proporcionado:

Núm.	Apoyo
1	Apoyo económico para las finales de Voleibol Femenil, Básquetbol Varonil y Femenil y en la unidad deportiva.
2	Apoyo económico y medallas para el Torneo Barras Gimnásticas en el Parque Alameda.
3	Apoyo económico y con instalaciones para los equipos de Tocho Bandera en la Liga Nacional.
4	Apoyo económico para las tradicionales "Luchas" del Barrio de San Vicente.
5	Apoyo con trofeos y medallas para finales de los equipos de fútbol de súper veteranos y liga femenil.
6	Apoyo con 500 medallas para encuentros regionales deportivos del estudiante.
7	Apoyo logístico, medallas e instalaciones en carreras atléticas y eventos deportivos en general.

FUENTE: Ayuntamiento Constitucional de Tenancingo 2019-2021

Hoy en día en Tenancingo hay dos equipos de tercera división profesional de fútbol, y dos equipos de tocho bandera en la Liga Nacional a quienes felicitamos por su gran esfuerzo y compromiso, tengan la seguridad que seguiremos con ustedes.

A través de la gestión y recursos propios se han apoyado económicamente a deportistas de alto rendimiento entre los que destacan:

No.	Apoyo
1	Al seleccionado nacional Luis Álvarez Ayala "El Pollo" en su participación en la "Vuelta a San Juan" en Argentina siendo líder de montaña como mejor escalador.
2	La seleccionada nacional de frontenis Marifer Noriega Medina por su participación en el mundial en Tenerife España, quien fue ganadora de dicho campeonato.
3	Apoyo a 4 ciclistas juveniles en su participación en la Olimpiada Nacional y en el Campeonato Nacional de Ciclismo de Ruta obteniendo el Campeonato Nacional Alfredo Vencis.
4	Apoyo a la taekwondoin Angélica Herrera para su formación como atleta profesional.
5	Se apoyó a estudiantes de nivel primaria, secundaria y preparatoria en encuentros de fase regional y estatal de basquetbol, fútbol y atletismo, con apoyos de: material deportivo, uniformes y viáticos.
6	Continúan los trabajos de la escuela de iniciación deportiva de fútbol y se creó la escuela de iniciación de voleibol en la Unidad Deportiva totalmente gratuitas.

FUENTE: Ayuntamiento Constitucional de Tenancingo 2019-2021

Durante este año se han logrado eventos deportivos importantes con un gran impacto social, como son:

1. La 5ta edición del Medio Maratón "Orgullo Tenancinguense" aumentando la premiación de 62 mil a más de 90 mil pesos, incluyendo premiación a los mejores locales de 21 km. Con una afluencia de 1,200 corredores, representando el espíritu de unión, esfuerzo y dedicación que caracteriza a la sociedad. Estamos trabajando para que, en el próximo año, este evento resulte una experiencia memorable para nuestra ciudad.

2. Torneo de Barios y Comunidades Tenancingo 2019, en esta administración se creó una nueva mesa directiva integrada por el IMCUFIDET y los 8 delgados de los equipos que participan en el Torneo de Barrios, aumentando la premiación para campeón y sub campeón, se hicieron remodelaciones en el estadio como pintarlo, colocar más lámparas, rehabilitar baños y sobre todo se transparentó lo recaudado en dicho torneo para así generar ingresos para apoyos deportivos.

3. Se llevó a cabo el Torneo Futbolito Bimbo con instituciones educativas de nivel Primaria de Tenancingo llegando a la fase estatal, cabe mencionar que se re retomó este torneo después de 5 años.

4. Se colaboró con el Gobierno del Estado de México para celebrar el evento ciclista "La Etapa Tour de Francia Estado de México" la cual pasó por nuestro municipio con una participación de más de 1,500 ciclistas del país y el extranjero.

5. Se llevó a cabo el 1er. Curso de Verano por parte del IMCUFIDET con una duración de 1 mes, en donde más de 65 niños disfrutaron de actividades deportivas, culturales, recreativas, campamento y sana convivencia con padres de familia siendo un gran éxito.

6. Se llevó a cabo la edición 31 de la carrera atlética "El Carmen" teniendo como meta la explanada del convento con una gran participación de atletas mexiquenses.

7. Por primera vez en Tenancingo, se llevó a cabo la final de la Copa Nacional de Ciclismo de Montaña, el 24 de agosto fue el Cross Country en el Desierto del Carmen y el 25 el Short Track en el Jardín Morelos, con una gran afluencia de visitantes, generando una gran derrama económica en nuestro municipio con la asistencia de turistas y deportistas de todo el país.

8. Después de muchos años regresó la tradicional Carrera Ciclista de la Revolución Mexicana por las principales Calles de Tenancingo; agradecemos el gran trabajo colaborativo entre los distintos grupos ciclistas del municipio.

9. Derivado de las gestiones realizadas por el IMCUFIDET, este año que se informa Tenancingo fue sede de la final nacional de Down Hill Urbano, que consiste en un descenso en bicicleta desde la cima del monumento a Cristo Rey, contando con una asistencia de 15 mil personas aproximadamente, así como deportistas nacionales e internacionales colocando a Tenancingo en el mapa turístico del país.

10. Juego de leyendas del América – Concluimos con un gran evento entre las Leyendas del América enfrentándose al campeón del Torneo de Barrios 2019, un evento que por 1ra vez se lleva a cabo en Tenancingo con presencia de jugadores como Zague, Fabian Estay, Cecilio de los Santos entre otros.

Resumen del Pilar 1

Tenancingo Socialmente Responsable, Solidario e Incluyente

De este pilar, de acuerdo con el Plan de Desarrollo Municipal de Tenancingo 2019-2021 se tienen considerado alcanzar 17 objetivos, 31 estrategias, 127 líneas de acción.

Durante el primer año de gobierno, se cumplieron 27 líneas de acción de 127, mismas que se pretenden alcanzar en los dos ejercicios que le faltan a esta Administración Municipal 2019-2021, lo que representa el 21%, aclarando que faltaría el 79% por cumplir.

A continuación, se presenta el siguiente cuadro que menciona el estatus del cumplimiento de las líneas de acción programadas al inicio del ejercicio 2019.

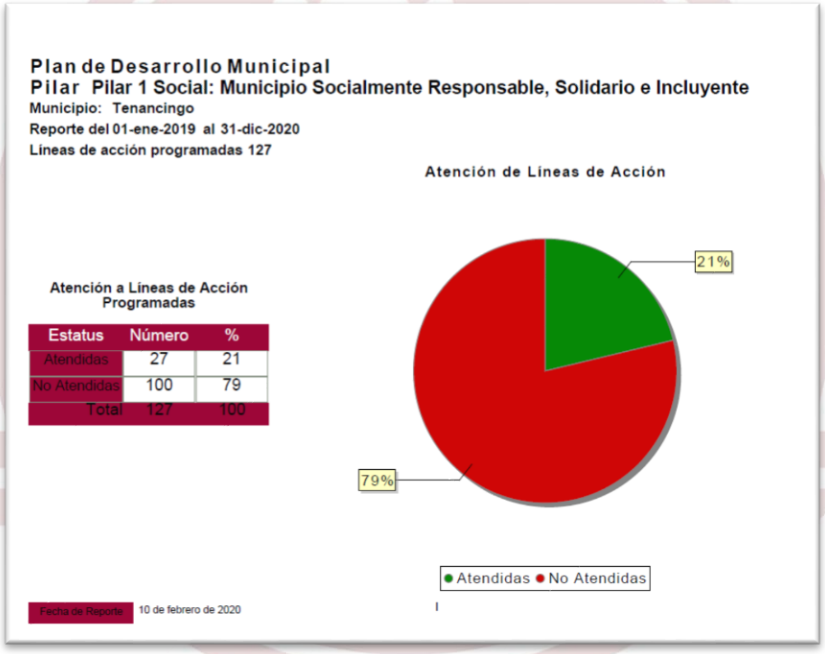

Fuente: Sistema de Monitoreo y Evaluación de Planes de Desarrollo y COPLADEMUN, con información del Ayuntamiento Constitucional de Tenancingo 2019-2021

Y se desglosa el cumplimiento de las líneas de acción por tema, tenemos que se han cumplido las siguientes:

Temas	No.	%
Población y su evolución sociodemográfica	9	33
Alimentación y nutrición para las familias	3	11
Salud y bienestar incluyente	5	19
Educación incluyente y de calidad	2	7
Vivienda digna	6	22
Desarrollo Humano incluyente, sin discriminación y libre de violencia	1	4
Cultura física, deporte y recreación	1	4
Total	27	100

Fuente: Sistema de Monitoreo y Evaluación de Planes de Desarrollo y COPLADEMUN, con información del Ayuntamiento Constitucional de Tenancingo 2019-2021

Pilar 2: Económico, Tenancingo Competitivo, Productivo e Innovador

Modernización Industrial

En *Tenancingo se* promueve el desarrollo económico sustentable que genere crecimiento y desarrollo equitativo. Para ello, fue necesario impulsar la productividad tomando en consideración las fortalezas y recursos con los que cuenta. Sin embargo, lo ideal no solo es crecer en términos de riqueza sino también en términos de igualdad social de manera sostenida y viable en el largo plazo, es decir, lograr un desarrollo económico. Las sociedades que han sido capaces de generar crecimiento económico sólido y sustentable, han podido alcanzar objetivos en materia de desarrollo. Por ello, conscientes de la importancia que representa nuestra economía a nivel local y regional, el gobierno municipal ha implementado una serie de programas y acciones encaminadas a fortalecer los diversos sectores productivos que impulsan el desarrollo económico de nuestro territorio, con lo cual se han brindado las condiciones para dar oportunidad a los ciudadanos, emprendedores y pequeños empresarios.

Desde el inicio de este Gobierno, se ha trabajado propiciando las condiciones para potenciar el capital humano con habilidades laborales y gerenciales, impulsado el desarrollo de las tecnologías de la información, otorgando atención especializada y óptima al sector comercial y empresarial.

En el marco de la Ley para la Mejora Regulatoria del Estado de México y sus Municipios, se integró la Comisión Municipal de Mejora Regulatoria de Tenancingo, misma que ha sesionado en tres ocasiones en forma trimestral.

El compromiso de cada una de las dependencias, organismos descentralizados y autónomos de la Administración Pública Municipal por acercar y facilitar a la ciudadanía el cumplimiento de las obligaciones y el ejercicio de los derechos de más de 98 mil habitantes de nuestro municipio, permitieron reconducir la integración del Programa Anual Municipal de Mejora Regulatoria 2019 con 44 acciones; es decir el 28% del total de trámites y servicios (158) que se proporcionaban al inicio de la administración.

Producto de las acciones emprendidas bajo la metodología de mejora regulatoria, a la fecha se han logrado cumplir 40 de ellos al 100%; y solo 4 han alcanzado el 75% o más.

Derivado de las acciones emprendidas para acercar el quehacer de la Administración Pública Municipal a la población, encontramos los siguientes resultados:

Registro Municipal de Trámites y Servicios (REMTyS)

Con la participación de las dependencias, organismos descentralizados y autónomos se integró y actualiza permanentemente el Registro Municipal de Trámites y Servicios (REMTyS), mismo que puede ser consultado por la población en el icono Web del municipio; actualmente refiere 148 trámites y servicios que se encuentran a la disposición de quien lo requiera.

Simplificación de trámites y servicios

Con el propósito de fortalecer la coordinación entre las dependencias participantes en la expedición de la Licencia de Funcionamiento mediante el Sistema de Apertura Rápida de Empresas SARE, se integró un grupo de trabajo para reactivar el esquema que nos permitirá otorgar una Licencia de Funcionamiento a Giros de Bajo Riesgo en menos de 3 días hábiles y con tan sólo dos visitas a las oficinas municipales.

Trabajamos para que antes de que termine el presente ejercicio podamos contar con el trámite del SARE completamente en línea, hecho que nos permitirá reducir costos de traslado, eliminar filas y abatir cargas administrativas.

Nuestro compromiso para atraer nuevas inversiones, incentivar a los comerciantes e industriales, establecidos en nuestro territorio municipal, disminuir el comercio informal y con ello crear nuevos y mejores empleos, nos hemos propuesto crear la Ventanilla Única de Gestión Empresarial.

Para otorgar certeza y transparencia a los comerciantes, emprendedores, industriales, constructores y población que pudiera ser objeto de la visita de un servidor público municipal encargado de notificar, sobre algún tema referente a construcciones de vivienda o negocio, infraestructura y si el predio cuenta con algún permiso o licencia, entre otros, se creó el **Registro Municipal de Inspectores**, mismo que puede ser consultado en la página web del Municipio.

Derivado de las acciones de mejora regulatoria que esta administración ha realizado, consistentes en facilitar y acercar la gestión de trámites y servicios a los tenancinguenses, con agrado les comparto que logramos revertir la calificación de INSUFICIENTE/CRITICO que

durante 2018 nos otorgó el OSFEM, a SUFICIENTE/BUENO obtenido en 2019, en solo un año avanzamos dos niveles, por lo que ya nos encontramos entre las mejores administraciones municipales que promueven la política pública de la mejora regulatoria, trabajando para no bajar la guardia y mantenernos en el mejor de los reconocimiento de las instituciones, pero sobre todo de la gente que es a quien nos debemos.

A la fecha se han expedido 120 Licencias de funcionamiento a igual número de Unidades Económicas.

Empleo

Se llevó a cabo la Feria del Empleo Tenancingo 2019, en el Jardín Morelos de nuestro municipio, en ella participaron 22 empresas de la región sur del Estado de México, con una asistencia de poco más de 2,000 visitantes.

Durante el mes de julio, se contó con la visita a nuestro municipio del Lic. Horacio Duarte Olivares, Subsecretario de Trabajo y Productividad Laboral, con el que se firmó el convenio de colaboración con la Secretaria del Trabajo, para la implementación del "Programa Jóvenes Construyendo el Futuro", evento en el que estuvieron presentes buscadores de empleo, jóvenes, tutores y empresarios. Programa en que se colocaron a 195 jóvenes y el registro de 16 centros de trabajo en el Ayuntamiento de Tenancingo.

Se implementaron estrategias para impulsar la creación de fuentes de trabajo, producto de ello destacan:

1.- La creación de 102 empleos formales.

2.- La oferta de 39 vacantes en la bolsa de empleo municipal.

3.- La celebración de 35 reuniones con empresas para intercambio de vacantes y cartera.

4.- Atención vía redes sociales a buscadores de empleo.

5.- Realización de 5 eventos de reclutamiento de empleo permanente.

Modernización de los Servicios Comunales

Es importante resaltar, que a la fecha a los mercados municipal Riva Palacio, de la Flor Xochiquétzal, al Regional de la Flor de Santana, así como al Rastro Municipal se les ha proporcionado el mantenimiento correctivo y preventivo necesario e indispensable para su funcionamiento; se han hecho jornadas de limpieza e impermeabilización.

De la misma manera se ha generado mayor certeza jurídica en las operaciones comerciales que se llevan a cabo en el mercado de ganado, en él se implementaron acciones para un adecuado control tanto para la introducción de ganado, como en las guías de su traslado, reduciendo el abigeato y el traslado de ganado enfermo; hasta este momento se han extendido 200 guías zoosanitarias de movilización de ganado.

Se recuperó el Mercado Regional de la Flor ubicado en Santa Ana Ixtlahuatzingo, logrando su reapertura, en beneficio de los productores del municipio, ya que podrán comercializar sus productos de manera cómoda.

Derivado de las condiciones en la que operaba el Rastro Municipal, se realizaron las gestiones ante el Comité Intersecretarial para la Regulación de los Rastros del Estado de México, cuyo resultado fue que se autorizó su remodelación y equipamiento, con estas acciones de mantenimiento preventivo y correctivo, se han mejorado sustancialmente sus instalaciones tanto de pintura interior, iluminación y techo; se les doto de las herramientas necesarias y uniforme de trabajo, garantizando siempre la seguridad del personal y cumpliendo con las disposiciones sanitarias.

Se llevó a cabo la recepción y el recorrido de la obra pública Rehabilitación de la Fachada y Techumbre del Mercado Xochiquétzal, en compañía de representantes de la Secretaria de Desarrollo Económico y Obras Públicas del Gobierno del Estado de México, quienes constataron el cumplimiento de la normatividad específica.

Como resultado del trabajo de negociación y diálogo emprendido por parte de las autoridades municipales la Dirección de Gobernación y la Policía Municipal, delimitaron los espacios del Mercado de la Flor Xochiquétzal y se procedió en conjunto al cierre de locales en donde se realizaban actividades distintas al mercado.

Con el apoyo de la Dirección de Obras Públicas y la Administración del Mercado Municipal Riva Palacio, se inició la recopilación de información y evidencias, mismas que permitirán operar dignamente el mercado mediante la implementación de un proyecto integral de mejoramiento a sus instalaciones. Además, se inició la campaña para invitar a los tianguistas a ponerse al corriente de sus pagos y respetar lo establecido en el Bando Municipal y el Reglamento Interno del Mercado.

Fomento Turístico

Tenancingo, tiene una vocación turística importante en la zona sur del Estado de México, la cual está estrechamente vinculada al desarrollo y progreso socioeconómico. Esta actividad se ha convertido en uno de los principales factores del comercio regional y al mismo tiempo una de las fuentes de ingresos del municipio. La actual administración, desarrolla acciones y estrategias para contar con un turismo sustentable, competitivo e incluyente; las cuales están contenidas en el Plan Municipal de Desarrollo 2019 – 2021.

Se ha estrechado la colaboración con los prestadores de servicios turísticos, así como con las autoridades de los tres ámbitos de gobierno. Por otra parte, un reto actual es preservar el medio ambiente en cada proyecto turístico, al tiempo que se promueve la identidad histórica, cultural y gastronómica de nuestro destino para que el turismo continúe su proceso de consolidación y se mantenga como una importante palanca de desarrollo.

Se atendieron eventos de impacto, brindando asesoría, seguridad pública, protección civil, logística vial, servicios públicos municipales, siendo los más destacables:

El Carnaval denominado *El Séptimo Arte*, premiando a las siguientes modalidades: Carro Alegórico, Comparsa, Rey Feo y por primera vez a la banda de marcha; se contó con la participación de 10 Carros alegóricos, 20 Comparsas, 12 Individuales y 4 Bandas de marcha. De igual forma se contó con la participación de escuelas, ciudadanía en general y de los municipios de Ixtapan de la Sal y Malinalco, así como un carro alegórico alusivo al cuidado del agua por parte de SAPAS. Dando realce a nuestro evento con la belleza de la reina y princesa municipal, con el fin de preservar y conservar las costumbres y tradiciones del municipio.

En marzo, se llevó a cabo una emisión más de la Feria del Jarro 2019, en la cual participaron 155 artesanos de Michoacán, Zinacantepec, Metepec, Atlacomulco, Guanajuato y Temascalcingo,

dando así continuidad a una de las tradiciones más arraigadas de los Tenancinguenses, con una gran afluencia de turistas y visitantes de la región.

Por primera vez, se organizó la Feria del Pan Tradicional de San Miguel Tecomatlán, con esta, se pretende potenciar como estrategia comercial, promoción y difusión, como patrimonio de valor gastronómico tradicional y de identidad municipal de Tenancingo de Degollado, Estado de México, generando una derrama económica importante, lo que representó un beneficio sustancioso para los productores participantes.

Se visitaron los establecimientos turísticos, para identificar los servicios que se ofrecen a los visitantes y turistas, con el objeto de actualizar el Inventario de Hoteles y Restaurantes, especificando las capacidades de sus establecimientos.

Se brinda asistencia técnica y profesional a las diferentes operadoras turísticas y prestadores de servicios turísticos de Tenancingo y la región sureste del Estado de México, a efectos de preparar paquetes que permitan la fácil diversificación y proyección del municipio.

Se organizó el 01 y 02 de junio, el Primer Festival Regional del Mezcal Tenancingo 2019, el cual tuvo como objetivo impulsar, posicionar y darle el reconocimiento e importancia a la actividad Mezcalera, así como destacar como productores de Mezcal del Estado de México, logrando una gran afluencia de visitantes.

En el mes de agosto, se llevó a cabo la 16ª. Feria Tradicional del Obispo 2019, mismo que tuvo como objetivo el potenciar la estrategia comercial de promoción y difusión del obispo, como patrimonio de valor gastronómico tradicional y de identidad municipal en Tenancingo, en la que participaron 11 productores y 1 Productor de cerveza de trigo. Logrando una derrama económica aproximada de 1.5 millones de pesos, destacando la presencia de turismo nacional e internacional.

De la misma manera, en septiembre se organizó y se llevó a cabo la "17ª Feria del Rebozo Tenancingo 2019" logrando potenciar la estrategia comercial de promoción y difusión del rebozo de algodón, orgulloso símbolo internacional de Tenancingo, como un patrimonio de valor tangible tradicional y de identidad municipal, contando con la participación de 70 stands de venta entre productores, comercializadores y empuntadoras.

Promoción Artesanal

Se organizó el Curso de Exportación de Artesanías, el cual brinda asistencia técnica a los artesanos de Tenancingo a efectos de desarrollar competencias para la exportación a diferentes países, fomentando la transición de un mercado estrictamente nacional, a la promoción de una oferta exportable con otros países.

Con el objetivo de reconocer e identificar a los artesanos del municipio, en coordinación con el IIFAEM se realizó el proceso de credencialización de artesanos, misma que permite hacerlos partícipes de los beneficios que ofrece esta institución, con ello ahora es posible acceder a los diferentes recursos y programas. Se credencializó a 30 artesanos de las ramas textiles y fibras vegetales, así como del registro de 60 más para las etapas subsecuentes.

La Subdirección de Turismo logró inscribir, a través del IIFAEM, a 16 piezas de rebozo de artesanos originarios de nuestro municipio al VII Concurso Nacional de Textiles y Rebozo 2019 celebrado en San Luis Potosí, resultando ganadores dos de nuestros artesanos, a quienes reconozco su valiosa participación, me refiero al Maestro Ángel Castro Díaz y la Sra. Ángela Mendoza Estrada, ganadores del primer y segundo lugar respectivamente. En dicho evento se premia a lo más destacado en materia de algodón, seda, lana, así como en los diferentes métodos y técnicas de elaboración.

De la misma manera, se llevó a cabo la inscripción a través del IIFAEM, de nueve piezas de rebozo al "VI Concurso Nacional Grandes Maestros del Patrimonio Artesanal de México 2019" celebrado en Tlaxcala, donde se premia a lo más destacado en materia de algodón, seda y lana y con los diferentes métodos y técnicas de elaboración, en el cual, ante más de 153 piezas, se reconoce el talento de la Maestra Leticia Gómez Segura, quien es galardonada con el premio a la mejor pieza de rescate antigua, motivo por el cual, seguiremos apoyando a los artesanos de nuestro municipio.

Por otra parte, producto de las reuniones con los artesanos y/o fabricantes de muebles de madera, se determinó que se ubicaran dentro del Mercado Regional de la Flor de Tenancingo ubicado en Santa Ana Ixtlahuatzingo, y con agrado informo a ustedes que el pasado 16 de noviembre se llevó a cabo la inauguración e inicio de venta del Mercado del Mueble.

Sanidad, Inocuidad y Calidad Agroalimentaria

Con el objeto de evitar la contaminación del suelo, aire y agua, así como de garantizar el desarrollo sustentable de la producción agrícola en el municipio, desde el inicio de esta administración se realiza permanentemente la Campaña de Recolección de Envases de Agroquímicos, en coordinación con personal especializado de SEDAGRO, las tiendas distribuidoras de agroquímicos y los propios productores, en las comunidades de San Miguel Tecomatlán, Los Morales, El Zarco y Tepetzingo, logrando recolectar hasta el momento más de 60,000 envases, ya que por varios años existía este foco de contaminación ambiental. De manera simultánea, se firmaron convenios para seguir con el programa de campo limpio haciendo responsables solidarios de dicha actividad a los agricultores.

Durante varios años los residuos orgánicos que genera el Mercado de la Flor Xochiquetzal se tiraban, sin embargo, a partir del mes de junio del presente año, se lleva a cabo su separación, para producir abono orgánico que es aprovechado por los agricultores, a la fecha se han logrado producir casi 100 toneladas.

Se entregaron 182 constancias de productor agrícola, beneficiando a igual número de personas de diferentes comunidades del municipio.

Se capacitó a 51 productores de aguacate en el manejo de plagas, enfermedades y fertilización en las comunidades de Acatzingo, San Miguel Tecomatlán, San Gabriel Zepayautla, El Carmen, San José Tenería y Los Morales.

Se trabaja con el Comité Estatal de Sanidad Vegetal, en el programa de certificación de fruto libre de gusano barrenador de hueso de aguacate, beneficiando a 570 productores, en un total de 668 hectáreas, en 15 comunidades del municipio.

Además, la Dirección de Desarrollo Agropecuario con la colaboración de la empresa ASPROS, cultiva una parcela demostrativa de maíz, utilizando por una parte abono químico y en otro abono orgánico, para analizar sus resultados, a la cual acuden diferentes productores del municipio.

Desarrollo Forestal

En lo que corresponde al Vivero municipal, se entregaron 50,806 plantas, de las cuales 18,267 fueron de ornato para parques, jardines y escuelas y 32,539 se utilizaron para reforestaciones en los cerros afectados por incendios de las comunidades de San Miguel Tecomatlán, San Simonito, Santa Ana Ixtlahuatzingo, San Juan Xochiaca, El Salto y Tepalcatepec.

Fomento Acuícola

Se proporcionó un curso de capacitación para productores acuícolas del municipio, en el que se entregaron 10 constancias de productor acuícola, beneficiando a igual número de personas de diferentes comunidades del municipio. Además, se entregaron a tres productores crías de peces mojarra y carpa.

Seguros y Garantías Financieras Agropecuarias

Se atendió la solicitud del director de la UAEM campus Tenancingo**,** para capacitar estudiantes de la carrera Ingeniería en Floricultura, del octavo semestre, visitando los invernaderos, para mostrar el manejo integrado del cultivo de la flor.

Por otro lado, se capacitó por parte de la Dirección de Desarrollo Agropecuario, a los alumnos de la carrera de Ingeniería Agrícola de la UNAM, en el manejo integrado del cultivo del aguacate y la guayaba.

Se llevó a cabo la reunión con Productores de Aguacate, con el fin de conformar la Unión Regional de Productores de Aguacate, misma que fue presidida por personal de la SADER y SEDAGRO, logrando la asistencia de 150 productores, con ello estos podrán acceder a los apoyos federales y estatales.

Se realizaron trabajos de rehabilitación de caminos saca cosechas, beneficiando a 680 productores agrícolas; extendiendo 156 viajes de cascajo, logrando 35 kilómetros de rastreo y cuneteo en las comunidades de:

Núm.	Comunidad	Viajes de Cascajo	Núm. De Beneficiados
1	Camino Ejido del Carmen	69	300
2	Camino Ejido San Nicolas	10	200
3	Camino Chalchihuapan - Zepayautla	29	150
4	Camino viejo de Tepetzingo a Zumpahuapan	29	300
5	Camino Agua Bendita a Peñas Rayadas	7	100
6	Camino Xochiaca-Maxtleca de Galeana	12	300
	Total	**156**	**1350**

FUENTE: Ayuntamiento Constitucional de Tenancingo 2019-2021

Parques y Jardines

Para cumplir con los objetivos propuestos al inicio de este Gobierno, se llevaron a cabo diversos operativos de supervisión de los servicios públicos que se ofrecen a la ciudadanía, lo que generó la implementación del programa intensivo del Rescate de los Parques y Jardines del territorio municipal, con el objetivo de cambiar la imagen de abandono en que estos se encontraban, dando como resultado la rehabilitación, mantenimiento y limpieza integral de los siguientes parques y jardines: Alameda 2000, la Fuente del Toro, Col. ISSEMYM, Barrio de Teotla, el Huerto, Plaza Juárez, la Trinidad, los Shiperes, San Isidro y Vimate, ademas se pintaron guarniciones, base de farolas, mesas y bancas del parque alameda de este municipio; los vecinos de cada comunidad son nuestro mejor activo para identificar nuestras debilidades, por ello mantenemos contacto permanente con la población.

Adicionalmente realizamos trabajos de mantenimiento de los jardines del atrio de la Iglesia y el Jardín Morelos, limpieza y poda del camellón Insurgentes, poda, riego y arreglo permanente de la Glorieta Morelos, poda de árboles en diferentes puntos del municipio, en todos los parques y jardines se lleva a cabo la replantación y abono de las plantas y árboles.

Panteones

Para mantener en estado óptimo el funcionamiento y la operatividad de los panteones municipales, se llevaron a cabo acciones de limpieza y recolección de basura al interior y exterior de los mismos.

Respecto al Panteón la Magdalena, se atiende permanentemente a la población solicitante. Así como el mantenimiento, limpieza que consta del retiro de flores, basura, así como de hierba, se realizaron 526 trámites de inhumación, exhumación, refrendo y mantenimiento.

Por otro lado, se proporcionó asesoría técnica a los delegados municipales de Chalchihuapan, Cruz Vidriada y San Juan Tetitlán para llevar a cabo la gestión de la Licencia Sanitaria correspondiente para la apertura de sus panteones.

Resumen del Pilar 2

Pilar 2 Económico: Tenancingo competitivo, Productivo e Innovador

De este pilar, de acuerdo con el Plan de Desarrollo Municipal de Tenancingo 2019-2021 se tienen considerado alcanzar 06 objetivos, 12 estrategias, 48 líneas de acción.

Durante el primer año de gobierno, se cumplieron 35 líneas de acción de 48, mismas que se pretenden alcanzar en los dos ejercicios que le faltan a esta Administración Municipal 2019-2021, lo que representa el 73%, aclarando que faltaría el 13% por cumplir.

A continuación, se presenta el siguiente cuadro que menciona el estatus del cumplimiento de las líneas de acción programadas al inicio del ejercicio 2019.

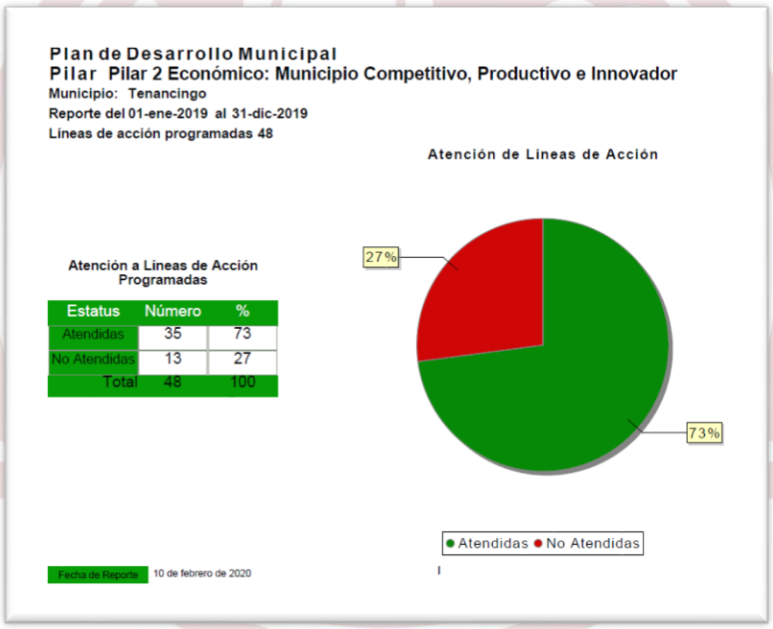

Fuente: Sistema de Monitoreo y Evaluación de Planes de Desarrollo y COPLADEMUN, con información del Ayuntamiento Constitucional de Tenancingo 2019-2021

Y se desglosa el cumplimiento de las líneas de acción por tema, tenemos que se han cumplido las siguientes:

Temas	No.	%
Desarrollo Economico	20	57
Infraestructura pública y modernización de los servicios comunales	11	31
Innovación, investigación y desarrollo	4	11
Total	35	100

Fuente: Sistema de Monitoreo y Evaluación de Planes de Desarrollo y COPLADEMUN, con información del Ayuntamiento Constitucional de Tenancingo 2019-2021

Pilar 3 Territorial: Tenancingo Ordenado, Sustentable y Resilente

Política Territorial

El ordenamiento territorial para nuestro gobierno, es uno de los principales compromisos con la población tenancinguese, el cual está en constante movimiento demandando vivienda digna, espacios y servicios públicos para la sana convivencia, para ello, nos hemos propuesto contar con un programa de desarrollo urbano, por lo que a través de la Dirección de Desarrollo Urbano se ha dispuesto la actualización del "Plan Municipal de Desarrollo Urbano", y se espera su terminación en los primeros meses de 2020, con este documento de planeación se redefinirán e instrumentarán políticas, objetivos y estrategias que fomenten el desarrollo sustentable en sus dimensiones ambiental, económica y social en el ámbito local y regional; impulsando el derecho que tiene todo ciudadano a un medio ambiente adecuado para su desarrollo y bienestar.

En cuanto a los trámites de uso y ocupación de suelo, durante este primer año, se han realizado 664 trámites, 138 solicitudes de licencias para obra, 85 Cedulas Informativas de Zonificación, 77 licencias de uso de suelo, se han notificado un total de 364 construcciones de obras para verificar si cuentan con las licencias correspondientes o en su defecto, tramitar las mismas.

Por otro lado, se recibió la visita de la urbanista Nina Carolina Izabal Martínez, Directora General de Planeación Urbana de la Secretaría de Desarrollo Urbano y Metropolitano del Gobierno del Estado de México, para realizar la Reinauguración de la Remodelación del Jardín Morelos y apoyar con asesoría y revisión en la elaboración del Plan Municipal de Desarrollo Urbano.

Se acompañó en la gira de trabajo que realizó el Secretario de Desarrollo Agrario, Territorial y Urbano del Gobierno de la Republica, Arquitecto Román Guillermo Meyer Falcón, durante el recorrido se revisaron los avances de las obras de reconstrucción de los afectados por los sismos de 2017, de nuestro municipio.

Además, se realizaron acciones de coordinación con la SEDATU y CONAVI, para llevar a cabo la entrega de tarjetas bancarias de apoyo a personas con viviendas afectadas por el sismo del 19 de septiembre de 2017, beneficiando a un total de 375 familias damnificadas.

Por otra parte, se realizó la difusión para llevar a cabo 12 jornadas en diferentes comunidades del municipio para el trámite de regularizaciones de predios e inmatriculaciones administrativas, además de la entrega de 34 títulos de propiedad.

Modernización de la Movilidad y el Transporte Terrestre

Se actualizó el Padrón de Bases de Transporte Público del Municipio, así como de los paraderos urbanos locales; se atendió a la Mesa Directiva de la Base de Radio Taxis de San Martín (Trébol Dorado), escuchando sus peticiones e inquietudes; se reubicó la Base de Taxis de Santa Ana Ixtlahuatzingo a la calle Pablo González Casanova, entre las calles Vicente Guerrero y 5 de mayo, esto producto del acuerdo consensado con vecinos y el Delegado de Movilidad de la Región Ixtapan de la Sal del Gobierno del Estado de México.

Se elaboró el Programa de reestructuración vial, tomando en cuenta la jurisdicción, el diagnostico, objetivos, estrategias y marco legal. Se llegó al acuerdo con el representante de Base de Taxis de la comunidad la Compuerta para que realicen ascenso y descenso de pasaje en el interior del estacionamiento.

Para garantizar la seguridad de las personas y de quienes transitan en las carreteras que unen a nuestro municipio con sus comunidades y otros municipios, se levantó el censo de topes; iniciando en los caminos que se unen a la carretera Tenancingo-Tecomatlán, para valorar el retiro de topes o reductores de velocidad innecesarios.

Con el propósito de agilizar el tránsito vehicular de los visitantes, como de los comerciantes que ofrecen sus productos los días jueves y domingos que son días del tianguis, se lleva a cabo el operativo para retiro de vehículos sobre la Avenida de los Insurgentes, en el tramo de la calle Francisco I. Madero a la calle Guadalupe Victoria.

Se formuló el escrito de solicitud a la Secretaria de Seguridad del Estado de México, el cual fue aprobado por cabildo en fecha 25 de septiembre de 2019, para el efecto de que a este municipio se le deleguen las facultades y atribuciones en materia de transito; hoy es una realidad en el territorio municipal, 14 elementos de Tránsito Municipal debidamente capacitados, están en prácticas en las calles de Tenancingo, en el proceso de concientización al automovilista, al motociclista y al peatón, con el objeto de llevar a cabo tan esperada acción, esperando contar con el visto bueno y autorización de la desincorporación del estado, para lo cual apelamos a la buena voluntad de nuestro Sr. Gobernador Lic. Alfredo del Mazo Maza.

Alumbrado Público

Para mejorar la seguridad de los ciudadanos de Tenancingo, se atiende las demandas de servicios básicos de la población. Al inicio de nuestra administración el 40 % de las luminarias instaladas no funcionaban, además de que una gran cantidad de luminarias estaban encendidas de día y de noche por el mal funcionamiento del control fotoeléctrico. Para corregir esta situación, se requirió intensificar y rehabilitar el alumbrado público del municipio, se atendieron 2,432 reportes de rehabilitación de luminarias, reparándose el mismo número de luminarias reportadas por la ciudadanía. Esta acción permitió disminuir de manera importante el rezago y la inconformidad de la población.

Así mismo, se apoyó en la reparación de luminarias dentro de las siguientes instituciones educativas: Escuela Primaria Damián Carmona en la Col. San Diego; Escuela Primaria Plan Sexenal de San José Tenería; Escuela Secundaria de San Miguel Tecomatlán; y la Escuela Secundaria de San Juan Xochiaca. Así mismo, se realizó el cambio de lámparas en las instalaciones de los Mercados de la Flor Xochiquetzal y Regional de Flores de Tenancingo ubicado en Santa Ana Ixtlahuatzingo.

Se apoyó a SAPAS en la reparación de los transformadores que alimentan las bombas de los pozos de agua de las Col. San Ramón y La Ciénega. También, se les ha dado mantenimiento a las diferentes luminarias existentes en el municipio; haciendo el cambio de balastras, cable, fotocelda, foco, balastros y reparación de postes averiados.

De igual manera se atienden derribos y podas de árboles, así como apoyo a los comerciantes en instalación de series con focos ahorradores en cada una de las diferentes temporadas de ventas y ferias tradicionales.

En cuanto a electrificación de colonias y localidades, se realizaron 6 obras que se concluyeron satisfactoriamente, con recursos de FEFOM 2019 y FISMDF 2019, invirtiendo casi 6 millones y medio de pesos, las cuales se mencionan a continuación:

NO.	OBRA O ACCION	LOCALIDAD	MONTO ASIGNADO	FUENTE DE FINANCIAMIENTO
1	Adquisición de lámparas para alumbrado público para sustitución de lámparas dañadas, ampliación de sistema de alumbrado en cabecera municipal y diversas comunidades, incluye adquisición de cable calibre 12 y colocación.	Todo el Municipio	$ 2,867,507.65	FEFFOM 2019
2	Ampliación de electrificación en la calle Sor Juana Inés de la Cruz, primera etapa	Chalchihuapan	$ 700,000.00	FISMDF 2019
3	Ampliación de electrificación en calle Emiliano Zapata, primera etapa	San José Tenería	$ 900,000.00	FISMDF 2019
4	Ampliación de electrificación de la calle la joya.	Atotonilco	$ 600,000.00	FISMDF 2019
5	Ampliación de electrificación de la colonia el fresno, primera etapa	Santa Teresita Acatzingo	$ 600,000.00	FISMDF 2019
6	Ampliación de electrificación de calle sin nombre, por los Guadarramas	San Antonio Agua Bendita	$ 800,000.00	FISMDF 2019
		Total	$ 6,467,507.65	

FUENTE: Ayuntamiento Constitucional de Tenancingo 2019-2021

Protección al Ambiente

La problemática ambiental nos involucra a todas y todos, por lo que se debe replantear la idea de la participación y el interés de la ciudadanía para realizar acciones como la conservación de áreas naturales, la limpieza de calles, avenidas y jardines, la reducción, separación, reutilización y reciclaje de residuos sólidos; así como la conservación de la fauna; por lo cual, es necesario adquirir hábitos y costumbres sencillas que permitan reducir la contaminación, ahorrar energía y conservar los diferentes recursos naturales.

Mi gobierno, tiene una responsabilidad directa, inmediata e ineludible hacia el medio ambiente. Hoy es más que una obligación jurídica, es un compromiso social del gobierno y la ciudadanía. Por esta razón, el objetivo primordial de esta administración es conseguir la elevación de la calidad de vida, reparar los daños que hemos hecho al medio ambiente mejorándolo y preservándolo para las generaciones futuras, con el fin de lograr un desarrollo sostenible.

Para abonar en este propósito, se realizaron tres Jornadas de Limpieza, participando el personal del Ayuntamiento, DIF Municipal, Instituciones Educativas como son: UAEM campus Tenancingo, Instituto de Capacitación Universitario de Tenancingo, Decimó Regimiento de Caballería Motorizada, Instituto Superior Paramédico Empresarial-AFET, Escuela Normal Rural de Tenería, así como la Asociación Civil de Tenis Libres, consistiendo en el retiro de escombro, retiro de

maleza, pintar guarniciones, en las calles de la Cabecera Municipal, recolectando cinco toneladas de escombro que obstruían el tránsito vehicular.

De la misma manera, se llevó a cabo la campaña de recolección de aparatos electrodomésticos y electrónicos en desuso, "Conéctate con el Ambiente" en la Cabecera Municipal, San Miguel Tecomatlán, San José Tenería, Santa Ana Ixtlahuatzingo, recolectándose aproximadamente dos toneladas, entregándolas para su disposición final a la empresa ECO AZTECA.

Se implementó la Campaña de Recolección de Llantas sin vida útil, "Rueda tus Llantas" misma que tuvo una gran aceptación y participación de la ciudadanía logrando captar poco más de 4,000 llantas, con este tipo de acciones se evita la contaminación de nuestros ríos y lagos, estas llantas fueron entregadas a la empresa "Cementos Fortaleza".

Se llevaron a cabo cuatro conferencias ambientales, con el tema "Los nuevos retos de los residuos sólidos urbanos", "Educación Ambiental", "Impacto ambiental" y "Proceso Integral de Reforestación" en ellas se contó con la presencia de varias instituciones educativas, como son Colegio de Estudios Superiores Tecnológico de Villa Guerrero, Instituto Universitario de Tenancingo, Escuela Primaria PIO Gregoriano, Instituto Universitario del Estado de México, la Escuela Secundaria Epigmenio de la Piedra y Escuela Secundaria Oficial Número 168, Lic. Juan Fernández Albarrán sumando la presencia de 300 alumnos aproximadamente.

Se organizó la Expo-Feria Ambiental en el Parque Alameda, con diferentes actividades participando con un stand instituciones particulares y públicas como; PROFEPA, AIRE LIMPIO, BIOFULS, ECOAZTECA, PROBOSQUE, PET STAR, asistiendo aproximadamente 300 alumnos de las siguientes escuelas: Colegio de Estudios Superiores Tecnológico de Villa Guerrero, Pio Gregoriano Primaria y Secundaria, Escuela Primaria Generalísimo Morelos, UAEM Plantel Tenancingo y Escuela Secundaria Técnica 68 Generalísimo Morelos.

Se realizaron 4 Campañas de Reforestación, en las siguientes comunidades: Desierto del Carmen, San Gabriel Zepayautla, con una participación activa de: PROBOSQUE, proporcionando la planta y la brigada para combatir incendios, delegados municipales, servidores públicos municipales y ciudadanía en general de ambas localidades. Así mismo en Acatzingo y en el plantel CBT Núm. 2 de Tenería, plantando en su conjunto 9 mil árboles y entregando 3 mil más a las delegaciones municipales, sumando en total 12 mil árboles.

Se proporcionaron pláticas sobre el tema de Separación de Residuos Sólidos y Educación Ambiental a los alumnos y padres de familia de las siguientes Instituciones Educativas: Escuela Primaria Damián Carmona, Escuela Primaria Cuauhtémoc, Escuela Primaria Niños Héroes, Escuela Primaria Plan Sexenal, Escuela Primaria Vicente Guerrero, Escuela Telesecundaria Manuel Bernal, Telesecundaria Jaime Torres Bodet y Telesecundaria Generalísimo Morelos.

Por primera vez en el municipio se llevó a cabo la integración del Consejo Municipal de Protección a la Biodiversidad y Desarrollo Sostenible (COMPROBIDES), a la fecha ha sesionado cuatro veces.

En conmemoración del Día Mundial del Agua, la Dirección de Ecología en coordinación con SAPAS, llevo a cabo el primer concurso "Cuidemos el Agua" en el que, a través de convocatoria abierta se convocó a niños de 8 a 12 años, premiando a los tres primeros lugares.

Manejo Sustentable y Conservación de los Ecosistemas y la Biodiversidad

Derivado de las inspecciones realizadas por denuncias ciudadanas, por posible afectación al medio ambiente, se iniciaron procedimientos administrativos en 30 ocasiones.

Se llevaron a cabo 50 inspecciones a unidades económicas, con la finalidad de determinar la obtención de su licencia de funcionamiento para la apertura de establecimientos mercantiles.

En cumplimiento con el marco jurídico vigente y con la finalidad de preservar el medio ambiente, se realizaron 78 inspecciones para el derribo de árboles, en los cuales se detectó, que representan un riesgo para la población, sus bienes y el entorno, además algunas de ellas, son derivadas de la construcción de infraestructura pública o en su caso por mejoras a inmuebles particulares. De igual manera se efectuaron inspecciones para llevar a cabo 73 podas de árboles, en pueblos, comunidades y colonias del municipio.

Se rediseñó el procedimiento administrativo que instaura la Dirección de Ecología con el objeto de fundamentar y motivar los actos de autoridad que se generan derivado de las inspecciones por denuncias ambientales e inspecciones por apertura de comercios.

Instalación de la Estación de Monitoreo de la Calidad del Aíre

Gracias a las gestiones y el dictamen técnico por parte de la Dirección de Ecología y la Dirección de Obras Públicas, para justificar técnicamente la posibilidad de que el Gobierno del Estado de México, colocará en nuestro municipio la Estación de Monitoreo Ambiental, estas rindieron fruto, y hoy me permito informarles que, se realizan los trabajos técnicos para que se culmine su instalación, y de esta manera se pueda monitorear permanentemente la calidad del aire, no solo de nuestro municipio sino en toda la región sur del Estado de México, en esta acción se llevó a cabo una inversión cercana a 8 millones de pesos, lo cual, hace que desde aquí agradezca al Gobierno del Estado de México por esa visión de protección al medio ambiente de nuestro Estado.

Gestión Integral de Residuos Sólidos

La Dirección de Ecología proporciona el servicio de recolección de residuos sólidos por campaneo en colonias, barrios y localidades del municipio, a través de mecanismos operativos, vinculados con la recolección de residuos sólidos urbanos, con lo cual se atienden de manera regular a 88 comunidades de las 89 existentes en el municipio, realizando 15 rutas diarias con las diferentes unidades, recolectando un promedio de 70 toneladas diarias, mismas que son enviadas al centro de disposición final contratado para tal fin; además del barrido manual en las principales calles y avenidas de la cabecera municipal.

Cabe hacer la aclaración que en el acto de entrega-recepción de la administración pública municipal, se recibieron 14 unidades de diferentes capacidades para recolección y traslado de residuos sólidos urbanos, de los cuales 6 estaban descompuestos en el terreno que se utiliza como centro de transferencia, los 8 restantes en mal estado, pero funcionando, por lo que se le ha dado mantenimiento correctivo y preventivo al parque vehicular, logrando que las 14 unidades funcionen actualmente. Sin embargo, por la antigüedad y el desgaste de los mismos, en diferentes ocasiones siguen presentando descomposturas.

Adquirimos dos camiones recolectores de basura uno de 13 yardas cubicas y el otro de 22, con una inversión de poco más de 4 millones de pesos, financiados con el Fondo de Aportaciones para el Fortalecimiento de los Municipio y demarcaciones territoriales del Distrito Federal (FORTAMUNDF) 2019, aclarando que, en las últimas tres administraciones municipales, no se

adquirió un solo carro de basura, ya que, se recibieron tres vehículos en donación por parte del Gobierno del Estado de México.

Manejo Eficiente y Sustentable del Agua

Al inicio de esta administración, nos propusimos avanzar en el cumplimiento del derecho que los ciudadanos tenancinguenses tienen sobre el acceso, disposición y saneamiento de agua para consumo personal y doméstico en forma suficiente aceptable y asequible, como lo establece el artículo 4º. de la Constitución Política de los Estados Unidos Mexicanos, la Constitución Local y las leyes relativas; en este afán, hemos privilegiado nuestro esfuerzo en las localidades que desafortunadamente no cuentan con éste o bien aquellas que teniéndolo les resulta insuficiente para cubrir sus necesidades básicas de tan vital líquido. Los resultados al respecto son:

Se amplió el servicio a un poco más de 200 familias con la instalación de igual número de tomas domiciliarias, resultando favorecidas las comunidades de Tepetzingo con 20 tomas, la colonia Emiliano Zapata con 18 tomas y la cabecera municipal y San José el Cuartel con 15 tomas cada una.

De igual manera, se amplió la red de agua potable en la Colonia Emiliano Zapata con lo cual se dotó de este servicio a 18 familias que ya cuentan con agua potable entubada; cabe destacar que esta acción se realizó de manera coordinada con los vecinos de la comunidad lo que agradezco en nombre mío y de los miembros de nuestro Ayuntamiento.

En este mismo afán de dotar de servicio de agua potable a un mayor número de familias, se amplió en 200 metros lineales la red de agua potable en la colonia Emiliano Zapata; se dotó a la colonia Plan de Guadalupe con 180 metros de tubo PVC de una y media pulgadas y con la entrega de agua potable en pipas se benefició a 667 familias.

Para mejorar la prestación del servicio de agua potable, se llevó a cabo el sondeo y mantenimiento de las líneas de distribución en las localidades, Colonia Valle de Guadalupe y Tepetzingo, lo que permitió mejorar el servicio de distribución y disminuir considerablemente los reportes de falta de agua por parte de los habitantes de estas comunidades.

Con este mismo propósito de mejorar la prestación del servicio y con motivo de la pavimentación de la calle Francisco Márquez de la Col. San José el Cuartel, se reubicaron 70 tomas de agua;

así mismo, por la rehabilitación de la Calle Moctezuma, se instalaron cerca de 1,000 metros lineales de tubo PVC de 2 pulgadas y se reubicaron 70 tomas de agua, beneficiando en total a 140 familias.

Respecto al cuidado del agua, se llevó a cabo la reparación de un poco más 850 fugas en tomas domiciliarias y 460 fugas en la red de agua potable, así mismo se ha avanzado en la ampliación del servicio medido con la instalación de cerca de 450 medidores del consumo de agua.

Estas son las principales acciones en materia de agua potable, aunque los resultados son alentadores no estamos satisfechos con ello ya que en este año fue muy poco el abatimiento del rezago en la prestación de este importante servicio, teniendo como reto el abatir como mínimo el 50 % de las 2,580 familias que carecen del servicio en todo el municipio; así como superar la insuficiencia del servicio en las colonias Ejido de Tenería, Emiliano Zapata y Valle de Guadalupe.

El organismo de agua SAPAS, hoy cuenta con su página web www.sapastenancingo.gob.mx, en la cual se publican ya las obras y acciones, trámites y servicios que proporciona a la ciudadanía, así como sus obligaciones de transparencia y acceso a la información pública.

En este sentido, a continuación, se muestran las obras de agua potable ejecutadas en este ejercicio fiscal 2019, mismas que representan una inversión de $14'800,000.00 del Fondo de Infraestructura Social Municipal 2019.

NÚM.	OBRA O ACCIÓN	LOCALIDAD	MONTO APROBADO
	AGUA POTABLE		
1	Ampliación del sistema de agua potable para la calle Emiliano Zapata.	Acatzingo	$ 200,000.00
2	Construcción de sistema de agua potable (tanque de almacenamiento y línea de conducción)	Chalchihuapan	$ 900,000.00
3	Construcción de sistema de agua potable (captación, tanque de almacenamiento y línea de conducción), primera etapa.	El Carmen	$ 800,000.00
4	Construcción de sistema de agua potable (tanque de almacenamiento y línea de conducción).	Pueblo Nuevo	$ 600,000.00
5	Construcción de sistema de agua potable (tanque de almacenamiento y línea de distribución) primera etapa.	San José Chalmita	$ 800,000.00
6	Construcción de sistema de agua potable (tanque de almacenamiento y línea de conducción).	San Martín Coapaxtongo	$ 900,000.00
7	Construcción de sistema de agua potable (tanque de almacenamiento y línea de conducción).	San Juan Xochiaca	$ 1,200,000.00
8	Ampliación del sistema de agua potable de la comunidad.	San Miguel Tecomatlán	$ 1,700,000.00
9	Ampliación del sistema de agua potable	San Simonito	$ 500,000.00
10	Construcción de sistema de agua potable (tanque de almacenamiento y línea de conducción), primera etapa	Terrenate	$ 1,200,000.00
11	Construcción de sistema de agua potable (captación y tanque de almacenamiento) primera etapa.	Agua Dulce	$ 600,000.00
12	Equipamiento del sistema de agua potable.	Plan de Guadalupe	$ 400,000.00
13	Construcción de pozo profundo para dotación de agua potable.	Guadalupe Victoria	$ 2,500,000.00
14	Mejoramiento del sistema de agua potable.	La Mesita	$ 300,000.00
15	Construcción de tanque de almacenamiento.	La Ocotalera	$ 600,000.00
16	Ampliación de la red de agua potable en la calle Marcelino Camacho, primera etapa.	San Pedro Ejido de Tecomatlán	$ 500,000.00
17	Construcción de tanque de almacenamiento de agua potable.	Ejido de San Isidro	$ 800,000.00
18	Mejoramiento del depósito de agua potable.	Colonia Morelos	$ 300,000.00
		TOTAL	**$ 14,800,000.00**

FUENTE: Ayuntamiento Constitucional de Tenancingo 2019-2021

Manejo de Aguas Residuales, Drenaje y Alcantarillado

Los encharcamientos en este periodo de lluvias, en la Cabecera Municipal, fueron mínimos, gracias al oportuno desazolve del Río Tenancingo, que se llevó cabo en coordinación con la Comisión del Agua del Estado de México, muchas gracias señores funcionarios de esta dependencia estatal. A este beneficio de evitar encharcamientos, contribuyó también, la limpieza a mano del Río Atotonilco en su tramo de la Colonia La Trinidad y la limpieza de todo el sistema de drenaje de la ciudad.

En esta materia, el Fraccionamiento San Diego se vio beneficiado con la rehabilitación de 80 metros lineales de drenaje que, en coordinación con la Dirección de Obras Públicas y el apoyo de los vecinos, se llevó a cabo.

Para atender la parte sustantiva del organismo del agua y alcantarillado del municipio, en el presente año dispuso de un presupuesto de recursos propios de 21 millones, 877 mil 605 pesos (6% más que el año inmediato anterior) y gastos por 23 millones 489 mil 132 pesos, lo que representa un déficit de $ 1 millón 611 mil 527 pesos, 7.36% más que el año inmediato anterior, sin embargo fue insuficiente para sufragar los gastos para pago de seguridad social de sus trabajadores y el pago de energía eléctrica de los sistemas de bombeo de los pozos que suministran el agua tanto a la Cabecera Municipal como a algunas localidades del municipio; en términos llanos SAPAS es un organismo que tiene más gastos que ingresos y consecuentemente endeudado; pero esto no es sólo en esta administración, sino que viene de administraciones anteriores.

Es así que el adeudo a Comisión Federal de Electricidad por consumo de energía eléctrica que hemos heredado de las administraciones anteriores, fue de $ 26 millones 140 mil 717 pesos, aclarando que la deuda de la administración anterior fue de casi la mitad ($13 millones 331 mil pesos).

Las causas de esta situación deficitaria del organismo se derivan principalmente: por los altos costos de extracción del agua de los pozos; la baja recaudación por la prestación del servicio y una deficiente administración del organismo.

Los altos costos de extracción del agua, derivan de una situación particular de nuestro municipio, ya que el 95% del agua de Tenancingo se extrae con bombeos y rebombeos que generan altos costos de energía eléctrica y de mantenimiento.

La baja recaudación se origina básicamente por un ineficiente proceso recaudatorio y una incipiente cultura del pago de los usuarios del servicio. Lo anterior se explica por los resultados que se obtuvieron en el presente año ya que, no obstante, el gran esfuerzo recaudatorio que se hizo, de un padrón de 14,850 usuarios solo pagaron 7,950, es decir el 53%, cifra superior al 44% que se cobró el año inmediato anterior.

Aunado a ello, la falta de liquidez del organismo, es el resultado de una deficiente administración, consecuencia de la baja productividad de la estructura administrativa, es decir de sus recursos humanos, técnicos y materiales de los que dispone.

Esta es la realidad del Organismo del Agua y Saneamiento de nuestro municipio, pero ya se están tomado medidas para superar esta carencias y limitaciones, entre otras, la reestructuración del organismo que nos conduzca a ser eficientes, a hacer más con menos, a mejorar nuestro sistema de recaudación con campañas de regularización de adeudos y concientización de nuestros usuarios, así como la instrumentación de mecanismos y estrategias para reducir los costos del sistema de operación para el suministro del agua potable. Para el abatimiento de los adeudos del organismo estamos privilegiando la negociación y la gestión con las dependencias a las que les debemos. Por todo esto, existe y se percibe la confianza de que el próximo año estemos informado a ustedes mejores resultados.

A continuación, se muestran las obras de drenaje ejecutadas en este ejercicio fiscal 2019, con una inversión de $8'210,000.00 del Fondo de Infraestructura social Municipal 2019.

NO.	OBRA O ACCION	LOCALIDAD	MONTO ASIGNADO
1	Ampliación del drenaje sanitario	Santa Teresa	$ 200,000.00
2	Construcción de drenaje sanitario en la calle de acceso a la telesecundaria "Cuauhtémoc".	Acatzingo	$ 300,000.00
3	Construcción de drenaje sanitario, del biodigestor al sitio de descarga.	San Gabriel Zepayautla	$ 200,000.00
4	Construcción de drenaje sanitario en la calle Morelos, con rumbo a la Escuela Telesecundaria "José Martí".	San Gabriel Zepayautla	$ 260,000.00
5	Ampliación del drenaje sanitario en camino viejo-Tecomatlán.	San José Tenería	$ 400,000.00
6	Construcción de drenaje sanitario de la calle "Los ranchos" primera etapa	San José Tenería	$ 500,000.00
7	Construcción de drenaje sanitario de la calle "La piedra".	San Juan Tetitlán	$ 500,000.00
8	Construcción de red de drenaje sanitario en las calles: Hidalgo, Cuauhtémoc y Nacional.	San Martín Coapaxtongo	$ 600,000.00
9	Construcción de drenaje sanitario de la calle Ensueño.	Tepetzingo	$ 250,000.00
10	Construcción de drenaje sanitario de la calle Plutarco Elías Calles.	Tepetzingo	$ 400,000.00
11	Construcción del drenaje sanitario en calle los "Limones".	La Ocotalera	$ 300,000.00
12	Construcción de drenaje sanitario en las calles: 1ª. cerrada de José María Morelos y Pavón, Belisario Domínguez y Avenida Bicentenario.	Tepoxtepec	$ 350,000.00
13	Construcción de drenaje pluvial primera etapa	San Diego	$ 800,000.00
14	Ampliación de drenaje sanitario de calle la Vereda, Paraje la Piedra.	San Pedro Ejido de Tecomatlán	$ 800,000.00
15	Construcción de drenaje sanitario de la colonia El Fresno, primera etapa.	Santa Teresita Acatzingo	$ 600,000.00
16	Ampliación de drenaje sanitario en el camino hacia Agua Bendita.	Tierra Blanca	$ 350,000.00
17	Ampliación de drenaje sanitario en la colonia 14 de marzo.	Colonia 14 De marzo	$ 350,000.00
18	Construcción de drenaje sanitario en la calle "Orquídeas".	Colonia San Mateo	$ 200,000.00
19	Construcción de drenaje sanitario de la Avenida 16 de septiembre primera etapa.	Valle de Guadalupe	$ 700,000.00
20	Construcción de drenaje sanitario en calle Hidalgo esq. Jalisco.	La Ciénega	$ 150,000.00
		TOTAL DRENAJE	**$ 8,210,000.00**

FUENTE: Ayuntamiento Constitucional de Tenancingo 2019-2021

Protección Civil

El programa Municipal de protección civil incluye acciones que promueven en la ciudadanía, la cultura de la protección, a través de una gestión integral de riesgos. La integridad física y el patrimonio de las familias es un tema primordial a atender y una misión sustancial de este gobierno.

En la primera sesión del Consejo Municipal de Protección Civil, se conformó la Comisión Permanente de Protección Civil del municipio en cumplimiento del artículo 69, fracción I, inciso a) de la Ley Orgánica Municipal del Estado de México.

Se aprobó por Sesión de Cabildo el Consejo Municipal de Protección Civil de Tenancingo, se realizó la Toma de Protesta y Primer Sesión Ordinaria del mismo, se obtuvo ante la Coordinación General de Protección Civil del Estado de México, el registro correspondiente del Consejo, siendo: GEM/SGG/CGPC/CMPCTENANCINGO185145191619.

Se han realizado 3 (tres) Sesiones Ordinarias del Consejo Municipal de Protección Civil, con la implementación de los Operativos, Semana Santa 2019, Tláloc 2019, y Fiestas Patrias de los días 15 y 16 de septiembre.

Se aprobaron por cabildo el Manual de Organización y Reglamento de Protección Civil de la Coordinación de Protección Civil, publicados en las Gacetas Municipales No. 17 y 22 respectivamente; de la misma manera se aprobó el Atlas Municipal de Riesgos de Tenancingo, todos ellos disponibles en nuestro sitio web.

Se han autorizado 40 visto buenos para trámite de quema de castillos en las comunidades, con su respectiva carta compromiso de los pirotécnicos, esto por la Delegación del Certificado en materia de Pirotecnia por el Cabildo Municipal.

Se llevó a cabo el 22 de agosto, el festejo del Día del Bombero, en el cual se dio el aumento prometido al personal de la dependencia, siendo del 14%, distribuido de la siguiente manera 7% a sueldo base y 7% a gratificación.

Con respeto al área de Capacitación y Difusión: Se difundieron en redes sociales las medidas preventivas para evitar riesgos por acumular gasolina en garrafones y se compartió el directorio

telefónico de emergencia. De la misma manera, se llevaron a cabo reuniones con las Estancias Infantiles del territorio municipal, para proporcionar pláticas sobre prevención de accidentes y riesgos. Se realizaron un macro simulacro, 48 simulacros y 62 cursos de capacitación, con ello se capacitaron a más de 10 mil personas.

Se han realizado tres entrevistas en la Radio Cristo Rey, difundiendo las medidas de Prevención y Cultura de Protección Civil a la población. Se participó en la feria de Salud, Prevención y Seguridad Pública y la Primer Feria Nacional de Protección Civil en tu Escuela en el Municipio de Santiago Tianguistenco. Se proporcionaron tres cursos de capacitación en materia de Protección Civil a servidores públicos municipales.

Cabe señalar que con recursos del Fondo de Aportaciones para el Fortalecimiento de los Municipios y de las Demarcaciones Territoriales del Distrito Federal (FORTAMUN) hoy se entregan un carro de bomberos y equipo de protección personal para los bomberos, con una Inversión de casi un millón cien mil pesos, con esto estamos equipando adecuadamente al área de protección civil, a efecto de que cuenten con las medidas de seguridad adecuadas para desempeñar su trabajo. Aclarando que desde hace tres periodos de gobierno no se le inyectaron recursos a protección civil y bomberos.

Resumen del Pilar 3

Pilar 3 Territorial: Tenancingo Ordenado, Sustentable y Resilente

De este pilar, de acuerdo con el Plan de Desarrollo Municipal de Tenancingo 2019-2021 se tienen considerado alcanzar 11 objetivos, 15 estrategias, 91 líneas de acción.

Durante el primer año de gobierno, se cumplieron 36 líneas de acción de 55, mismas que se pretenden alcanzar en los dos ejercicios que le faltan a esta Administración Municipal 2019-2021, lo que representa el 40%, aclarando que faltaría el 60% por cumplir.

A continuación, se presenta el siguiente cuadro que menciona el estatus del cumplimiento de las líneas de acción programadas al inicio del ejercicio 2019.

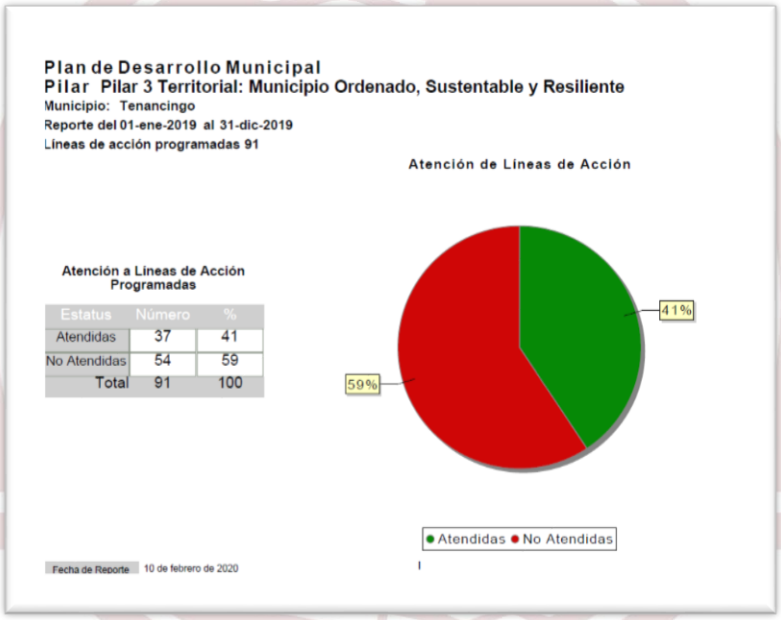

Fuente: Sistema de Monitoreo y Evaluación de Planes de Desarrollo y COPLADEMUN, con información del Ayuntamiento Constitucional de Tenancingo 2019-2021

Y se desglosa el cumplimiento de las líneas de acción por tema, tenemos que se han cumplido las siguientes:

Temas	No.	%
Ciudades y comunidades sostenibles	13	36
Energía asequible y no contaminante	3	8
Acción por el clima	7	19
Vida de los ecosistemas terrestres	5	14
Manejo sustentable y distribución del agua	5	14
Riesgos y protección civil	4	8
Total	37	100

Fuente: Sistema de Monitoreo y Evaluación de Planes de Desarrollo y COPLADEMUN, con información del Ayuntamiento Constitucional de Tenancingo 2019-2021

Pilar 4 Seguridad. Tenancingo con Seguridad y Justicia

Seguridad Pública

El derecho a la seguridad es fundamental para el desarrollo de toda sociedad. Por ello, a través de la coordinación y cooperación de los tres ámbitos de gobierno se han implementado acciones de prevención del delito, con el propósito de fortalecer la seguridad en el municipio, orientadas a recuperar la seguridad municipal a largo plazo y reconstruir el tejido social a través de la recuperación y fomento de valores cívicos, la construcción de la paz y el diálogo democrático para un proceso efectivo de reconciliación social.

La seguridad pública es una prioridad nacional, por lo que a través del Programa para el Fortalecimiento de la Seguridad (FORTASEG), los municipios y estados reciben recursos para aplicarlos en el desarrollo y capacidades del personal; la certificación, profesionalización y equipamiento de los elementos policiales, así como en la mejora tecnológica, equipo de infraestructura de las instituciones, la prevención social de la violencia y la delincuencia, y en la capacitación en materia de derechos humanos e igualdad de género.

En este año que se informa, invertimos poco más de 46 millones de pesos, en seguridad pública, desglosados de la siguiente manera:

Fortalecimiento de la Seguridad 2019

CONCEPTO	FUENTE DE FINANCIAMIENTO	INVERSIÓN	
Prevención del delito	FORTASEG	$	914,062.00
Certificación de control de confianza	FORTASEG	$	346,500.00
Profesionalización y aumento de estado de fuerza	FORTASEG	$	876,000.00
Restructuración salarial	RECURSOS PROPIOS	$	1,970,424.80
Equipamiento (uniformes y patrullas)	FORTASEG	$	6,255,562.00
Radiocomunicación	FORTASEG	$	560,000.00
Equipamiento	FASP	$	209,403.00
Nomina, insumos y aumento de estado de fuerza	FORTASEG	$	35,456,506.36
	TOTAL	**$**	**46,588,458.16**

FUENTE: Ayuntamiento Constitucional de Tenancingo 2019-2021

El estado de fuerza que al inicio de la administración era de 110 elementos, estos no eran suficientes para cubrir las necesidades de nuestro municipio, al día de hoy contamos con 143 elementos divididos en 2 turnos.

Al inicio de esta administración se contaban con 29 patrullas, de ellas 19 son vehículos automotores y 10 moto patrullas; de los vehículos 9 estaban descompuestos y 10 funcionaban, sin embargo, estos no contaban con el mantenimiento correspondiente, al día de hoy se cuenta con 19 patrullas funcionando, de las cuales 7 son de nueva adquisición, más 10 moto patrullas, suman 29 patrullas.

Con recursos del FASP (Fondo de Aportaciones para la Seguridad Pública) 2019, se adquirieron los faltantes de cascos balísticos nivel III-A (20 unidades), con la finalidad de garantizar seguridad en los operativos de nuestro grupo táctico de reciente creación y cada uno de ellos puedan portar su casco correspondiente.

Buscando incentivar y dignificar el trabajo de nuestros elementos de seguridad pública, se reestructuró y dignificó su salario, a través de la aportación por recursos propios municipales, conforme a la escala básica quedando de la siguiente manera:

GRADO EN LA ESCALA BÁSICA	SUELDO BRUTO MENSUAL ANTERIOR	SUELDO BRUTO MENSUAL REESTRUCTURADO	RETROACTIVO APOYO FORTASEG
Policia	$ 9,712.62	$ 10,737.79	$ 15,001.63
Policia Tercero	$ 11,655.34	$ 12,885.35	$ 17,999.09
Policia Segundo	$ 13,986.16	$ 15,462.42	$ 21,602.54
Policia Primero	$ 17,089.74	$ 18,554.90	$ 21,440.16

FUENTE: Ayuntamiento Constitucional de Tenancingo 2019-2021

A través de los recursos FORTASEG, se adquirieron 345 uniformes completos que contemplan:

- Cascos balísticos
- Rodilleras
- Coderas
- Chalecos balísticos
- Pantalones
- Camisolas
- Chamarras
- Botas

Así mismo, se adquirieron 7 unidades auto patrullas, 3 sedanes y 4 pick up, para facilitar las funciones de proximidad social.

Con el objeto de fortalecer la comunicación efectiva en el desaplique de las operaciones policiales, de adquirieron 7 radios móviles con tecnología Tetrapol, con alto nivel de cifrado para garantizar una comunicación segura, eficaz y sin interferencias.

Al inicio de este gobierno, se implementó el modelo de Proximidad Policial, dividiendo el territorio municipal por cuadrante, quedando de la siguiente manera:

Cuadrantes			
Primer Cuadrante (Norte) Zepayautla	**Segundo Cuadrante (Sur) Tepetzingo**	**Tercer Cuadrante (Oriente) Tenería**	**Cuarto Cuadrante (Poniente) Santa Ana**
Zepayautla	Tepetzingo	Tenería	Santa Ana
Xochiaca	La Lagunilla	San Pedrito	La Ocotalera
El Plan De San Martin	Acatzingo	El Carmen	Rinconada De Santa Teresa
San Martin	Tepalcatepec	Ixpuchiapan	El Durazno
Los Morales	Terrenate	Pueblo Nuevo	
El Zarco	Quetzalapa	Tecomatlán	
La Mesita	Agua Dulce	San Nicolás	
	Santa Teresita Acatzingo	San Simonito	
	Ejercito Del Trabajo	Cruz Vidriada	
	El Chiflón	Guadalupe Victoria	
	Los Shiperes	Llano de Tenería	
	San Francisco Tepetzingo	San Isidro Ejido De Tecomatlán	
	Llano De Ixpuchiapan	Santa Cruz Xochiaca	
	San José Chalmita	Plan De Guadalupe	
	Emiliano Zapata Ejido De Tepetzingo	Valle De Guadalupe	
	Lázaro Cárdenas Ixpuchiapan		
	Paraje Del Chiflón		
	Santa Cruz Quetzalapa		

FUENTE: Ayuntamiento constitucional de Tenancingo 2019-2021

Aclarando que el centro o Cabecera Municipal, queda sectorizada de la siguiente manera:

SECTOR CENTRO	
Centro (Norte)	Centro (Sur)
El Calvario	El Chabacano
El Carrizal	El Cura Hidalgo
La Campana	El Huerto
La Capilla De Los Remedios	La Capilla de Guadalupe
Barrio De San Vicente	La Capilla de Jesús
Barrio De Santa Teresa	Chalchihuapan
Teotla	Gualupita
Col. ISSEMYM	San Juan Tetitlán
Atotonilco	Tepoxtepec
Agua Bendita	El Salitre
Barrio De Ixcuinapan	La Ciénega
La Mesita	La Trinidad
Monte De Pozo	Col. 14 de marzo
San Antonio Agua Bendita	San José El Cuartel
San Diego	San Mateo
Tierra Blanca	San Ramón
Panteón de la Magdalena	Vimate
La Barranca	
La Cascajera	
La Compuerta	
La Providencia	
Col. Morelos	
La Nueva San Pedrito	
Col. El Progreso	

FUENTE: Ayuntamiento constitucional de Tenancingo 2019-2021

En dicho contexto, garantizamos un nivel de respuesta menor a 10 minutos para llegar al lugar de los hechos, así mismo se nombró un jefe de cuadrante encargado de supervisar el servicio a cargo de los 4 elemento designados a cada uno de ellos, este mismo es encargado de generar reuniones con un enfoque de diagnóstico participativo con delegados o COPACIS de cada comunidad, pueblo, barrio o colonia que abarque su cuadrante, con la finalidad de tener una participación activa en pro de la mejora de la seguridad pública de nuestro municipio.

Se han llevado a cabo 198 reuniones de coordinación por la paz en las instalaciones del Sindicato Mexicano de Electricistas, entre la policía de investigación, guardia nacional, policías estatal y municipal, cuyo resultado fue el ejecutar 198 operativos en las localidades de mayor incidencia delictiva de nuestro municipio, aunado a lo anterior, se han ejecutado:

- 10 Operativos coordinados con la Dirección de Gobernación clausurando 5 giros rojos
- 79 Operativos langosta
- 3 Operativos mochila
- 6 Operativos rastrillo

Logrando:

La captura de 12 objetivos por robo con violencia, ejecutando 54 medidas de protección a la ciudadanía y se les brinda protección preventiva a entradas y salidas a 30 escuelas del municipio.

Para garantizar un servicio amplio y revertir la infraestructura ineficaz que se recibió a inicios de la administración, implementamos un programa de anclaje de cámaras en comercios particulares a nuestro centro de video vigilancia; a la fecha son 16 usuarios que se sumaron al programa y con esto podemos monitorear el exterior de sus establecimientos, con la finalidad de reaccionar ante la presencia de un probable delito o infracción.

Respecto a la rehabilitación y ampliación de nuestro Centro de Video Vigilancia C2, se aprobaron a través de recursos del FEFOM 2019, una inversión de $ 3,388,872.67 que contempla lo siguiente:

- Rehabilitación de 8 postes
- Instalación de 3 postes (Col. San José el Cuartel, crucero de San Nicolás – Ixpuchiapan y Col. San Ramón)
- 6 circuitos cerrados
- 55 cámaras distribuidas en el municipio, conectadas al C2

Gestionamos ante Gobierno del Estado de México, la instalación de 55 botones pánico en establecimientos y casas habitación, con la finalidad de que ante la posible comisión de un delito se pueda conocer casi de manera inmediata del hecho y con esto situar y referenciar el lugar del llamado y recortar el tiempo de reacción a un máximo de 5 minutos para despachar el servicio.

Un total de 57 elementos fueron fortalecidos con diferentes cursos de formación y/o capacitación con la finalidad de realizar un trabajo más competitivo y profesional; 8 realizaron el curso de competencias básicas de la función policial; 14 realizaron su curso básico para elementos en activo; y 15 realizaron el curso básico de formación inicial para aspirantes y con ello causar su alta en la corporación; por ultimo, 20 más realizaron el curso de actualización del informe policial homologado, instrumento de información de acciones policiales (probable infracción).

Para dar a conocer a la población las medidas preventivas de seguridad y la importancia de la cultura de la denuncia, se han distribuido 1,000 trípticos entre las localidades de mayor incidencia delictiva.

Con el objetivo de generar propuestas y acciones que fortalezcan el trabajo institucional a favor de estrategias de seguridad, prevención y construcción de paz, tendientes a prevenir aspectos multifactoriales de la inseguridad que prevalece a nivel municipal, se desarrollaron diversas acciones para fortalecer la seguridad en nuestro municipio, tales como:

Se participó en la "Jornada para la prevención del embarazo en adolescentes" que organizo el Sistema Municipal DIF, impartida a los alumnos de la escuela secundaria oficial TV N° 0513, Jaime Torres Bodet, en la comunidad de San Nicolás. En esta misma escuela se proporcionó a los grupos de cuarto, quinto y sexto grados la plática de "Menores infractores".

En la Escuela Secundaria General "Epigmenio de la Piedra" se llevó a cabo la jornada de conferencias los días 9, 10 y 11 de julio del año en curso, con los temas:

- ✓ Ley de Justicia para Adolescentes
- ✓ Convivencia Escolar
- ✓ Acoso Escolar Bullying

Impartidas a 400 alumnos de esta institución, con el objetivo de crear conciencia y reflexión en los jóvenes para la prevención de estas situaciones.

Nuestro gobierno, comprometido con la prevención del delito y con base en las estrategias para la Prevención Social de la Violencia y Delincuencia organizó y llevó a cabo la primera "Feria de la Prevención", con el objeto de dar a conocer a la ciudadanía los servicios que ofrecen las diferentes dependencias del gobierno municipal y estatal en materia de prevención, así como para seguir forjando los lazos de confianza entre sociedad y autoridades, logrando reunir poco más de mil 200 personas que recibieron información, además de admirar las distintas demostraciones y conferencias que fueron impartidas por el ejército Mexicano, Secretaria de Seguridad del Estado, Policía Municipal de Tenancingo, Centro de Atención Primaria contra las Adicciones Capulhuac, Instituto de la Mujer y Bienestar Social del Estado de México, Preceptoría Juvenil Regional de Tenancingo, Central Mexicana de "AA" 3er. Distrito Tenancingo, Instituto Municipal de la Mujer, Protección Civil y Bomberos, Subdirección de Salud y Escuela de Taekwondo Moo Duk-Kwan.

Se realizó la reunión de trabajo para exponer el proyectó "Torneo Universitario Municipal de Debate en Materia de Prevención Social de la Violencia y Delincuencia", el cual tiene como

objetivo que los jóvenes estudiantes de las licenciaturas en Derecho, Pedagogía, Psicología, Criminología y otras afines, se relacionen con las problemáticas sociales que existen en el municipio y que a su vez, con su participación puedan expresar las necesidades e ideas que tengan para mejorar la seguridad del Municipio de Tenancingo, acordando abrir las puertas de su institución para llevar acabo conferencias previas al debate.

Se llevó a cabo la conferencia dirigida a padres de familia y alumnos con el tema "Inteligencia Emocional" en la Escuela Primaria Netzahualcóyotl, de la comunidad San Nicolás, debido a las condiciones que se observan en el entorno de la institución educativa, participando elementos de la Secretaria de Seguridad del Gobierno del Estado de México, de la Policía Municipal y la Lic. Lizbeth Issasi Albarrán voluntaria del sector social, experta en temas de prevención.

En septiembre, la Subdirección de Prevención del Delito visitó la Universidad Villanueva Montaño para presentar la conferencia con el tema "Redes Sociales y Otras Adicciones", esta se llevó a cabo en coordinación con elementos de la Secretaria de Seguridad del Estado de México, Policía Municipal Tenancingo y la Lic. Lizbeth Issasi Albarrán, asistiendo 100 alumnos de licenciatura.

En octubre se inauguraron las "Jornada de la Prevención Social de la Violencia y Delincuencia en Instituciones Educativas", las cuales tienen el objetivo de proporcionar conferencias de temas relacionadas con los riesgos a los que los jóvenes son vulnerables, así como los servicios que proporcionan las dependencias estatales y municipales participantes.

La primera jornada, se llevó a cabo en las instalaciones del Centro Bachillerato Tecnológico N° 1 de San Juan Xochiaca, en la que participaron la Secretaría de Seguridad del Estado de México, Consejo de Convivencia Escolar, Dirección de Bienestar, Central Mexicana de AA, 3er. Distrito Tenancingo y Preceptoría Juvenil de Reintegración Social de Tenancingo, en la que se instalaron módulos para brindar información y atención a los alumnos, docentes y padres de familia, a los cuales se les impartieron las siguientes conferencias: Prevención del suicidio, Prevención de violencia en el noviazgo, Ley de Justicia para Adolescentes y Convivencia entre padres-madres-tutores e hijos, así como dar a conocer los servicios que brindar a la población, las dependencias municipales y estatales, con estas acciones se logró beneficiar a 246 jóvenes y padres de familia.

La segunda jornada, se efectuó en la Escuela Secundaria General Manuel Payno, ubicada en el poblado de San Juan Xochiaca, en la que se impartieron los temas Prevención de Acoso Escolar,

Prevención del Suicidio y Ley de Justicia Para Adolescentes, de acuerdo con las problemáticas que se han detectado por parte de los docentes en su comunidad estudiantil, asistiendo 350 personas entre padres de familia y alumnos.

La tercera Jornada, fue en las instalaciones de la Escuela Secundaria Jaime Nuno en la cual se logró canalizar a dos jóvenes para recibir atención psicológica y a una persona adulta para integrarse grupo de AA y recibir ayuda especializada, asistiendo 240 personas entre alumnos y padres de familia.

En la cuarta jornada, se visitó el Centro de Bachillerato Tecnológico N° 2 de San José Tenería, en donde la institución solicitó continuar trabajando en favor de los jóvenes, pues consideran que es importante llevar a las escuelas, estos temas para lograr prevenir y combatir los factores de riesgo que atañen a su comunidad estudiantil, en esta jornada asistieron 150 alumnos.

El día 3 de octubre se llevó acabo en la UAEM de Santa Ana Ixtlahuatzingo la conferencia con el tema de "Redes sociales y Otras Adicciones", en coordinación con la policía municipal y la Lic. Lizbeth Issasi Albarrán, a la que asistieron 40 alumnos.

Coordinación Intergubernamental para la Seguridad Pública

Se han llevado a cabo 5 sesiones del Consejo Municipal de Seguridad Pública donde se invita a diferentes sectores ciudadanos e instituciones públicas y privadas con la finalidad de participar en modelos, estrategias, políticas y programas, así como quejas y sugerencias para coadyuvar a mejorar la seguridad de nuestro municipio.

Se ha asistido a 3 consejos intermunicipales cuya finalidad es dar a conocer el Panorama Regional de la Seguridad Pública, buscando el apoyo entre municipios e instituciones públicas del ámbito estatal y federal, logrado para el municipio la implementación de las 10 herramientas tecnológicas siguientes:

1.- SUICE (Análisis Criminal)	6.- Cartografía
2.- PAI (Plataforma de Análisis de Información)	7.- Radiocomunicación
3.- Interconexión de cámaras a C5	8.- Faltas Administrativas
4.- Registros Estatales	9.- Dictaminación
5.- Espejo 911	10.- Promotor Código C5 (botones de pánico)

Se llevaron a cabo 63 evaluaciones de control de confianza, 30 con motivo de nuevo ingreso y 33 por permanencia, lo cual garantiza que el total del estado de fuerza se encuentra certificado por el Centro de Control de Confianza.

Nuestra estrategia para combatir la incidencia delictiva refleja un trabajo en equipo, profesional, razón por lo cual muestra una tendencia a la baja, en nuestro primer año de gobierno en comparativa con los años 2017 y 2018.

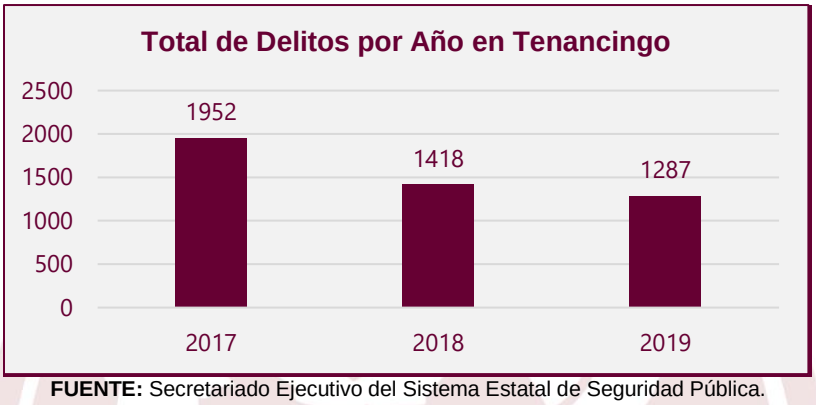

FUENTE: Secretariado Ejecutivo del Sistema Estatal de Seguridad Pública.

Nuestra estrategia de despliegue operativo ha permitido que se procure de mejor manera la justicia en nuestro municipio y así disminuir el índice de impunidad, por lo que actualmente nuestro número de puestas a disposición ante el ministerio público ha aumentado en un 57% en comparación con los años 2017 y 2018, lo cual muestra que se están haciendo bien las cosas y nuestros elementos dan lo mejor de sí en el desempeño de su trabajo, como lo muestra el siguiente cuadro:

AÑO			
2017	2018	2019	TOTAL
57	70	174	301

FUENTE: Ayuntamiento constitucional de Tenancingo 2019-2021

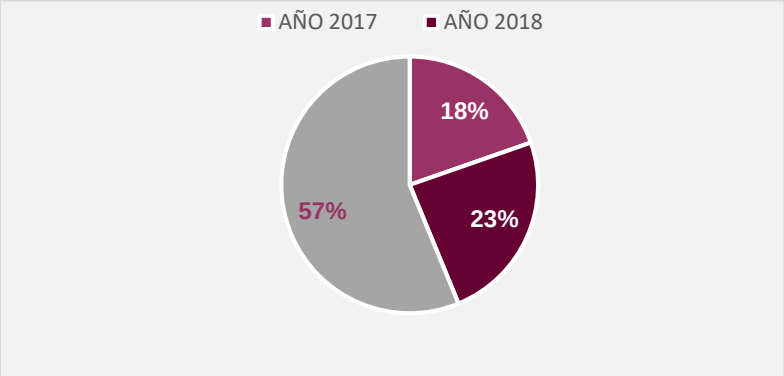

FUENTE: Ayuntamiento Constitucional de Tenancingo 2019-2021

Realizamos un diagnóstico delictivo encaminado a reducir sus causas, identificando los tipos de delitos con mayor recurrencia para proponer alternativas que coadyuven a su disminución. A continuación, presentamos el índice de delitos cometidos, de manera comparativa en los ejercicios 2017, 2018 y 2019:

DELITO	2017	2018	2019	TOTAL
Denuncias de hechos.	445	473	460	1378
Robo	**441**	**367**	**325**	1133
Lesiones	**685**	**291**	**220**	1196
Narcomenudeo	**10**	**62**	**105**	177
Violencia familiar	59	54	33	146
Otros delitos contra la sociedad	10	4	16	30
Daño a la propiedad	75	19	14	108
Contra el medio ambiente	5	4	14	23
Delitos cometidos por servidores públicos	27	23	12	62
Extorsión	4	5	11	20
Abuso sexual	14	12	10	36
Incumplimiento de obligaciones de asistencia familiar	27	34	9	70
Otros delitos que atentan contra la vida y la integridad corporal	7	2	7	16
Violencia de género en todas sus modalidades distinta a la violencia familiar	11	7	7	25
Despojo	12	3	6	21
Otros delitos que atentan contra la libertad personal	7	3	6	16
Homicidio	16	7	5	28
Allanamiento de morada	13	11	5	29
Fraude	40	17	5	62
Falsificación	5	2	4	11
Secuestro	0	0	2	2
Otros delitos que atentan contra la libertad y la seguridad sexual	1	0	2	3
Acoso sexual	2	1	2	5
Violación equiparada	10	4	2	16
Falsedad	0	0	1	1
Violación simple	6	6	1	13
Corrupción de menores	0	2	1	3
Trata de personas	0	0	1	1
Evasión de presos	0	0	1	1
Aborto	0	0	0	0
Abuso de confianza	18	4	0	22
Tráfico de menores	0	0	0	0
Hostigamiento sexual	0	0	0	0
Otros delitos contra el patrimonio	0	0	0	0
Incesto	0	0	0	0
Rapto	0	0	0	0
Electorales	1	0	0	1
Feminicidio	1	1	0	2
Otros delitos contra la familia	0	0	0	0
Amenazas	0	0	0	0
TOTAL	**1952**	**1418**	**1287**	**4657**

FUENTE: Secretariado ejecutivo del Sistema Nacional de Seguridad Pública

Ingresos a galeras por faltas administrativas de manera preventiva: 1,327

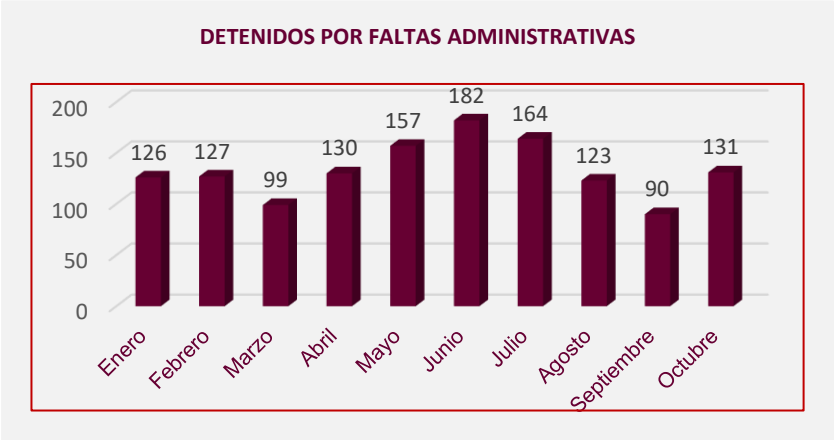

FUENTE: Ayuntamiento Constitucional de Tenancingo 2019-2021

Puestas a disposición ante el ministerio público en lo que va de 2019: 174

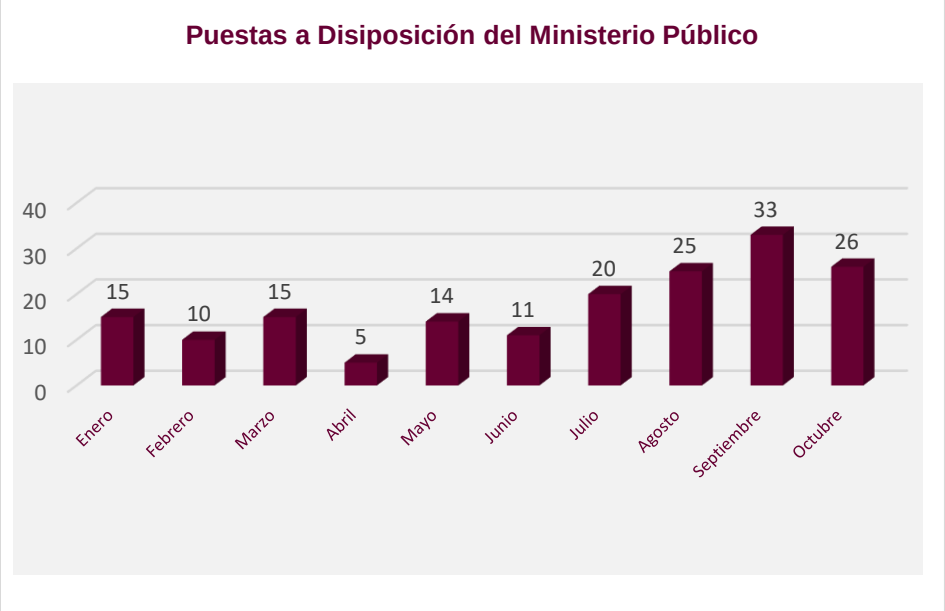

FUENTE: Ayuntamiento Constitucional de Tenancingo 2019-2021

Derechos Humanos

En todo gobierno el respeto al Estado de Derecho es fundamental para el desarrollo democrático y, por ende, para el desarrollo integral de la sociedad. Es por esto que, para el Gobierno Municipal de Tenancingo, el respeto, protección, garantía y promoción de los derechos humanos, es la columna vertebral sobre la cual descansa el quehacer gubernamental tanto en lo social, económico, político y cultural, en otras palabras, en todos los espacios de la vida pública.

Por ello se brindaron 247 asesorías en materia de Derechos Humanos a la población en general, a fin de fomentar el respeto a este derecho inherente a todos los seres humanos.

Se coordinaron 8 pláticas con la Comisión de Derechos Humanos del Estado de México, con temáticas relacionadas con los Derechos Humanos en instituciones educativas, a elementos de seguridad pública municipal y estatal, a directores y regidores municipales y a la ciudadanía en general.

Se impartieron 17 pláticas de Derechos Humanos a organizaciones sociales, asilos y a estudiantes de las Escuelas Secundaria Oficial No. 168, Lic. Juan Fernández Albarrán y Secundaria Técnica 068 en los turnos matutino y vespertino.

Cumpliendo con el Programa "Escuela Segura", se participó en 16 operativos mochila por parte de la Defensoría Municipal de Derechos Humanos y la Comisión Estatal de Seguridad en las siguientes Instituciones Educativas: Colegio de Bachillerato Tecnológico, Comunidad de San Juan Xochiaca; Escuela Telesecundaria, "Lic. Álvaro Gálvez y Fuentes", Barrio el Salitre; Escuela Telesecundaria "Lázaro Cárdenas del Rio" de Tepetzingo; Telesecundaria "Francisco Villa" de San Pedro Ejido de Tecomatlán; Escuela Telesecundaria "Ricardo Flores Magón" de Tepoxtepec; Escuela Secundaria "Epigmenio de la Piedra" de El Chiflón; Escuela Telesecundaria "Acamapichtli" de Tepalcatepec; Escuela Telesecundaria "Rafael Ramírez" de la Lagunilla, entre otras.

Se realizaron 77 visitas a la Subcomandancia (Galeras Municipales) para constatar que las personas detenidas no hayan sido víctimas de violación a sus Derechos Humanos; y 7 visitas a Centros de Alcohólicos Anónimos, entre ellos "El Calvario", "Ultima Esperanza", "Grupo Tenancingo", "Aprendiendo a Vivir", entre otros.

Se remitieron 39 quejas a la correspondiente Visitaduría de la Comisión de Derechos Humanos del Estado de México por casos en donde se presumen hechos Violatorios de los Derechos Humanos.

Mediación y Conciliación

En relación a los asuntos vecinales, el Gobierno Municipal en cumplimiento con el marco legal, ha desarrollado una política de diálogo para dirimir y solucionar los conflictos vecinales, logrando acuerdos justos para las partes, y así se han evitado juicios y procesos administrativos que, en muchos casos, llegan a causar pérdidas y grandes gastos económicos a las y los ciudadanos. A la fecha, se han logrado concluir:

Tipo de Actividad	Cantidad
Audiencia de Conciliación celebrada	676
Actas Convenios	198
Actas de Mutuo Respeto	272
Actas de Extravio	667
Actas Informativas de hechos varios	596
Total	2,409

FUENTE: Ayuntamiento Constitucional de Tenancingo 2019-2021

Derivado de los convenios realizados, se da seguimiento a los asuntos relacionados con pensión alimenticia que al efecto hayan acordado las partes, por lo que derivado de ello se atiende a los ciudadanos que realizan depósitos en efectivo o en especie, y que a su vez se entregan a los beneficiarios; además, se reciben pagos por concepto de adeudos, entregándose a los acreedores de dichos depósitos y que se desprende de la siguiente manera:

Pensiones y Adeudos	Cantidad
Recibos de personas que depositan pensión alimenticia en efectivo o en especie	2,966
Recibos de personas que reciben pensión alimenticia en efectivo	2,634
Personas que depositan pago de adeudos	97
Personas que recogen cantidad de dinero por pago de adeudos	97
Total	5,794

FUENTE: Ayuntamiento Constitucional de Tenancingo 2019-2021

Así también, se atiende y otorga asesoría jurídica a las personas que lo solicitan y que no saben que procedimiento realizar, en este sentido en lo que va del año, se han brindado un total de 1,446 asesorías internas.

Fueron presentados 1,346 personas aseguradas todas ellas por cometer infracciones al orden público, desglosadas de la siguiente manera:

Tipo de amonestación	Cantidad
Arresto administrativo	708
Arresto inconmutable	103
Amonestaciones públicas	305
Pagaron multas	230

FUENTE: Ayuntamiento Constitucional de Tenancingo 2019-2021

En el área de la Oficialía Calificadora se atendieron 23 hechos de tránsito, de los cuales dos derivaron en un procedimiento arbitral y los 21 restantes en un convenio.

Resumen del Pilar 4 Seguridad: Tenancingo con Seguridad y Justicia

De este pilar, de acuerdo con el Plan de Desarrollo Municipal de Tenancingo 2019-2021 se tienen considerado alcanzar 03 objetivos, 04 estrategias, 24 líneas de acción.

Durante el primer año de gobierno, se cumplieron 16 líneas de acción de 08, mismas que se pretenden alcanzar en los dos ejercicios que le faltan a esta Administración Municipal 2019-2021, lo que representa el 67%, aclarando que faltaría el 33% por cumplir.

A continuación, se presenta el siguiente cuadro que menciona el estatus del cumplimiento de las líneas de acción programadas al inicio del ejercicio 2019.

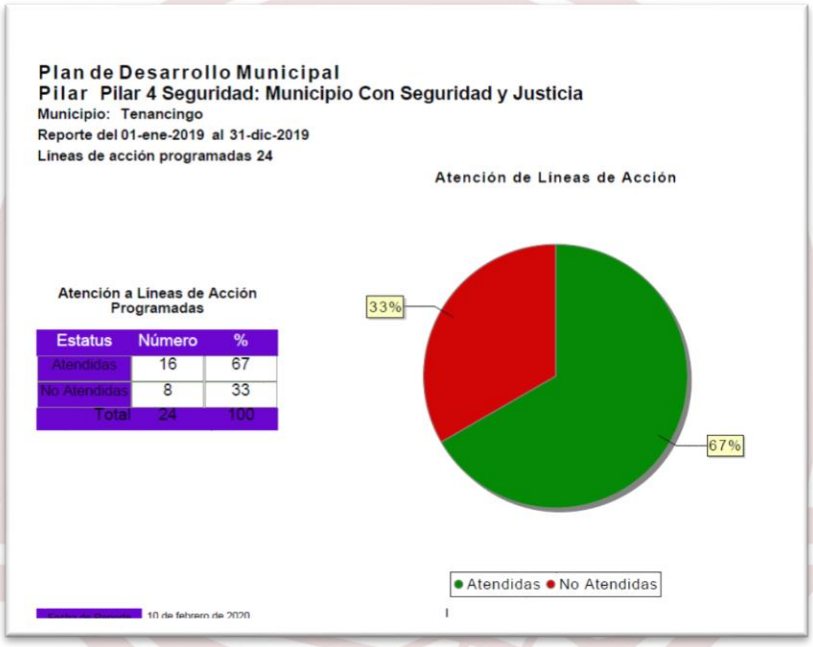

Fuente: Sistema de Monitoreo y Evaluación de Planes de Desarrollo y COPLADEMUN, con información del Ayuntamiento Constitucional de Tenancingo 2019-2021

Y se desglosa el cumplimiento de las líneas de acción por tema, tenemos que se han cumplido las siguientes:

Temas	No.	%
Seguridad con visión ciudadana	11	69
Derechos humanos	2	13
Mediación y Conciliación	3	19
Total	16	100

Fuente: Sistema de Monitoreo y Evaluación de Planes de Desarrollo y COPLADEMUN, con información del Ayuntamiento Constitucional de Tenancingo 2019-2021

Eje Transversal 1 Igualdad de Genero

Igualdad de Trato y Oportunidades para la Mujer y el Hombre

En este gobierno, se asume la igualdad de género como una realidad, esto nos compromete al desarrollo de programas y proyectos que promueven los derechos humanos, la igualdad y no discriminación y prevención de la violencia de género.

La perspectiva de género es una visión estratégica de gobierno, que plantea como objetivo la igualdad entre mujeres y hombres. La igualdad de género remite a la modificación y redistribución de las relaciones de poder vigentes.

Tenancingo es cuna de grandes mujeres, que con su talento y valentía han logrado sobresalir, en el marco del día Internacional de la Mujer, el Gobierno Municipal a través del Instituto Municipal de la Mujer y el Sistema Municipal DIF, las festejó destacando su gran labor y papel fundamental en nuestra sociedad, reconociendo que este sector es uno de los más sentidos de la población, por ello se han implementado estrategias para apoyarlas en distintos rubros, como son capacitación en diferentes disciplinas y promoción de oficios mediante talleres de repostería, pintura en tela, bordados en listón, figuras de malvavisco y elaboración de dulces tradicionales que les permitan auto emplearse para mejorar su economía familiar y elevar su condición de vida, atendiendo en este año a poco más de mil mujeres de escasos recursos.

A fin de comunicar a la población los alcances de la Alerta de Violencia de Género contra las Mujeres, se ha dado difusión, a través de redes sociales y la página oficial del Ayuntamiento, campañas dirigidas a la prevención y atención a la violencia de género, lo anterior ha sido posible gracias a la elaboración de 2 trípticos difundidos en más de 2,000 ejemplares.

Por otra parte, en apoyo al género femenino, emprendimos acciones para la prevención y detección oportuna de enfermedades propias de la mujer, beneficiando a 170 personas de las diferentes localidades del municipio, a través de los convenios que el Gobierno Municipal firmó con *Laboratorios: Los Ángeles*, *Laboratorio Dental Tenancingo* y con el *Laboratorio de la Dra. Claudia Elena Rojas Ovando* donde son atendidas con costos preferenciales.

Se implementó una campaña, a través de pláticas en escuelas y espacios públicos, ofreciéndoles temas sobre salud emocional, alimentación, medicina preventiva y reproductiva, beneficiando a 600 mujeres de nuestro municipio.

Desde el inicio está administración, se implementaron talleres de sensibilización para prevenir y disminuir la violencia, llevándose a cabo en comunidades y escuelas del municipio; en total 524 personas participaron en 20 talleres de sensibilización.

De la misma manera, se proporcionó el servicio de Asesoría Psicológica que ofrece el Instituto Municipal de la Mujer, en especial atención a las víctimas de violencia y a la población en general que lo requiera, hasta el momento se han beneficiado 210 personas entre mujeres, hombres y menores de edad de manera gratuita.

Continuaremos fortaleciendo la capacidad institucional, a través de la capacitación a servidores públicos, para que seamos la vía de institucionalización de la perspectiva de género, planificando y desarrollando acciones en el día a día de la gestión pública.

Empleo Igualitario Para Mujeres

La perspectiva de género es una visión estratégica de gobierno, que plantea como objetivo la igualdad entre mujeres y hombres.

El 8 de marzo se conmemoró el Día Internacional de la Mujer en el Auditorio Municipal Petronilo Monroy con la ponencia de "Empoderamiento de la mujer" impartida por la Maestra en C. Rubicela Cacique Molina en donde se entregó un refrigerio y un obsequio a las 250 asistentes.

Se impartieron 6 capacitaciones laborales en bombón artístico, reciclado y técnica española, así como 2 talleres de género masculino y 27 pláticas de prevención y trastornos emocionales y se realizó una jornada de dignificación de la mujer beneficiando a 250 mujeres.

En apoyo a las madres trabajadoras se atendieron a 57 niñas y niños en la Estancia Infantil, mismos que reciben de manera balanceada su desayuno y comida cuenta con 2 educadoras por sala, así como asistencia médica, de nutrición y psicológica.

Resumen del Eje Transversal 1 Igualdad de Genero

De este pilar, de acuerdo con el Plan de Desarrollo Municipal de Tenancingo 2019-2021 se tienen considerado alcanzar 02 objetivos, 02 estrategias, 04 líneas de acción.

Durante el primer año de gobierno, se cumplieron 04 líneas de acción de 05 programadas, mismas que se pretenden alcanzar en los dos ejercicios que le faltan a esta Administración Municipal 2019-2021, lo que representa el 80% de cumplimiento, aclarando que faltaría el 20% por cumplir.

A continuación, se presenta el siguiente cuadro que menciona el estatus del cumplimiento de las líneas de acción programadas al inicio del ejercicio 2019.

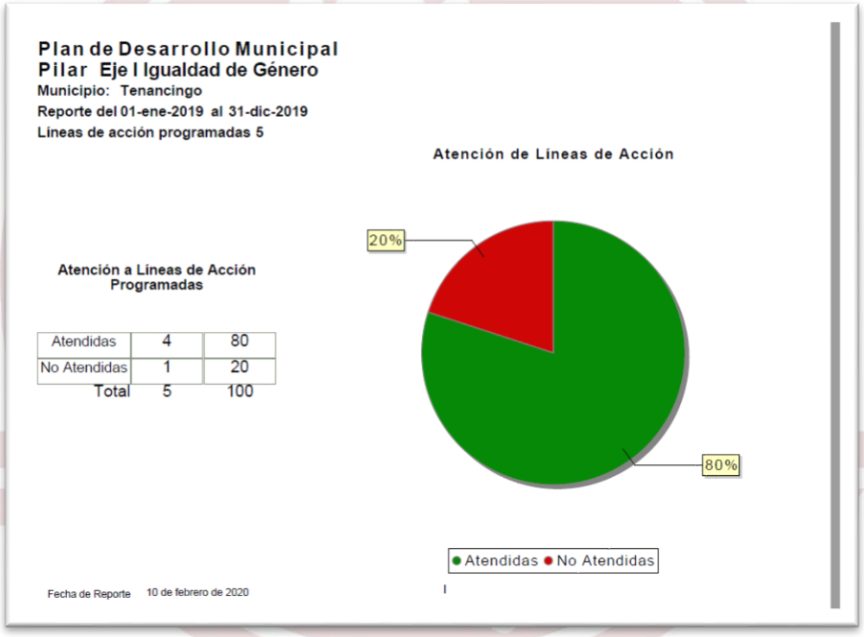

Fuente: Sistema de Monitoreo y Evaluación de Planes de Desarrollo y COPLADEMUN, con información del Ayuntamiento Constitucional de Tenancingo 2019-2021

Y se desglosa el cumplimiento de las líneas de acción por tema, tenemos que se han cumplido las siguientes:

Temas	No.	%
Cultura de igualdad y prevención de la violencia contra las mujeres	4	100
Total	4	100

Fuente: Sistema de Monitoreo y Evaluación de Planes de Desarrollo y COPLADEMUN, con información del Ayuntamiento Constitucional de Tenancingo 2019-2021

Eje Transversal 2

Gobierno Moderno, Capaz y Responsable

Conducción de las Políticas Generales de Gobierno

La conducción de las políticas generales de gobierno permite ejercer un gobierno democrático que impulse la participación social y ofrezca servicios de calidad en el marco de legalidad y justicia, para elevar las condiciones de vida de la población, engloba a su vez las acciones de análisis y decisión para la formulación y operación de acciones municipales.

Consolidar un gobierno que pone al centro al ciudadano, a los que menos tienen, fue mi compromiso del Gobierno, pues servir a la sociedad, es el único fin, en este primer año de gobierno, con una cifra histórica para escuchar y conocer las necesidades de la ciudadanía, se atendieron a poco más de 4 mil audiencias individuales, además dándole la importancia y reconocimiento a la participación social de nuestro municipio, hemos atendido 10 audiencias públicas, en donde el último jueves de cada mes, se recibe a la ciudadanía en el auditorio municipal Petronilo Monroy Briceño, cuyo mecanismo ciudadano consiste en que las personas sacan su ficha o turno y espera el mismo para platicar y exponer sus quejas, apoyos o necesidades de su localidad al Presidente Municipal, atendiendo en lo que va del año aproximadamente a 300 ciudadanos de nuestro municipio.

El Presidente Municipal sostuvo reuniones de trabajo con dependencias públicas federales, estatales y municipales y organizaciones privadas, con la premisa de concretar acciones en beneficio social de nuestro municipio, logrando resultados importantes.

Por su parte la Sindicatura Municipal, ha realizado 11 revisiones a los informes mensuales enviados al Órgano Superior de Fiscalización del Estado de México, trabajó de la mano del Instituto de la Función Registral con la finalidad de inscribir y regularizar 6 predios propiedad del municipio y que a la fecha no se había logrado, garantizando así la protección del patrimonio municipal.

Reglamentación Municipal

La normatividad y reglamentos municipales, forman parte de las facultades que la Constitución Federal establece en favor del municipio dentro del Artículo 115. La reglamentación debe contener las normas de observancia general que requiera el gobierno y la administración municipal, basándose en las necesidades de cada municipio. Por esta razón, cada Ayuntamiento

deberá evaluar sus necesidades sobre la base del tamaño de su territorio y población, así como de su desarrollo económico, urbano y de servicios. Es en los reglamentos en donde se hace la previsión necesaria con vista a la ejecución o aplicación de estas y es a través de los reglamentos municipales que los órganos del municipio ejercen legal y legítimamente sus funciones de administración y gobierno.

En el primer año de gobierno se ha logrado el consenso en la mayoría de los acuerdos del Ayuntamiento, lo que se traduce en desarrollo y beneficio para nuestro municipio, para lo cual reconozco y agradezco la voluntad y disposición de las diferentes ideologías que integran el cabildo, como se muestra a continuación:

Acuerdos de cabildo	
Total	579
Unanimidad	315
Mayoria	264

FUENTE: Ayuntamiento Constitucional de Tenancingo 2019-2021

Se han llevado a cabo 45 sesiones de cabildo, ordinarias y extraordinarias.

Sesiones de Cabildo	
Total	45
Ordinarias	42
Extraordinarias	3

FUENTE: Ayuntamiento Constitucional de Tenancingo 2019-2021

Además, a la fecha se han publicado 30 gacetas municipales, dentro de las cuales se encuentra 6 reformas aprobadas a la reglamentación municipal para dar seguridad y certeza jurídica a los Tenancinguenses.

Consolidación de la Administración Pública de Resultados

Se han suministrado los recursos humanos, materiales y servicios en el tiempo, calidad y cantidad requeridas a cada una de las dependencias de la administración pública municipal.

Al inicio de esta administración, se recibió un padrón vehicular conformado por 93 unidades, de las cuales 50 estaban funcionando y el resto en malas condiciones; en la actualidad y después de varios esfuerzos por brindarles el mantenimiento preventivo y correctivo correspondiente, se logró rescatar a 16, mismas que sumadas a las 50, nos da un total 66 que están en buen estado,

los 27 restantes por sus condiciones mecánicas y físicas, se encuentran en trámite de baja y destino final.

En cumplimiento con la legislación en la materia, se llevó a cabo la integración del Comité de Adquisiciones y Servicios, el cual ha sesionado en 8 ocasiones en este año, llevándose a cabo las siguientes adquisiciones:

• Materiales y útiles de oficina	• Equipo de computo
• Material de limpieza	• Consumibles de computo
• Arrendamiento de equipo de fotocopiado	• Camión de bomberos
• Material eléctrico y electrónico	• Patrullas
• Mezcla y emulsión asfáltica	• Arrendamiento de inmuebles
• Uniformes para personal operativo y administrativo	• Uniformes de bomberos para protección civil
• Uniformes para elementos de seguridad pública	

Cabe mencionar que, como parte de las acciones de mejora en la imagen institucional del Ayuntamiento, se han llevado a cabo acciones de mantenimiento preventivo y correctivo que consistieron en pintura e impermeabilización de los diferentes inmuebles que ocupan las oficinas de las áreas administrativas tales como el Palacio Municipal, Regidurías, Edificio de Servicios Administrativos, Obras Públicas – Registro Civil, oficinas de Plaza Jardín, oficinas de Edificio Madero, oficinas administrativas del Mercado de la flor "Xochiquétzal".

En materia de Control Patrimonial se han llevado a cabo las sesiones de Comité de Bienes Muebles e Inmuebles, lo que ha permitido llevar a cabo el primer inventario semestral de los bienes muebles e inmuebles, facilitando su envió oportunamente al OSFEM. Así mismo, se han registrado las altas, en el Sistema CREG Patrimonial, de los bienes adquiridos en esta administración, en conjunto con la Tesorería Municipal y la Dirección de Administración, para llevar un mejor registro y control.

Por otra parte, se llevó a cabo la regularización de los bienes inmuebles propiedad del municipio, ejecutando seis procesos de inmatriculación administrativa sobre bienes de dominio público, además se realizó el protocolo y trámite correspondiente para formalizar la donación al Ayuntamiento de un inmueble ubicado en la comunidad de Santa Cruz Quetzalapa.

En esta gestión, realizamos esfuerzos para consolidar las bases administrativas de un gobierno eficiente; hasta este momento se aprobó el Manual General de Organización con su respectivo Organigrama, mismo que fue publicado en la Gaceta Municipal Núm. 10, además se aprobaron 12 manuales de organización de diversas dependencias y organismos municipales, lo anterior, está sustentado en las Gacetas Municipales 17 y 21 respectivamente que pueden ser consultadas en nuestro portal de internet www.tenancingo.gob.mx.

La formación profesional y la acreditación de las competencias laborales de los servidores públicos directivos, es muy importante para eficientar la administración pública municipal, por lo que en cumplimiento a lo establecido por la Ley Orgánica Municipal del Estado de México, se obtuvieron las certificaciones en las Normas Institucionales de Competencia Laboral emitidas por el Instituto Hacendario del Estado de México y la Comisión Certificadora de Competencia Laboral de los Servidores Públicos del Estado de México (COCERTEM), de los siguientes titulares:

- ✓ Secretario del Ayuntamiento, certificación en "Funciones de la Secretaría del Ayuntamiento".
- ✓ Tesorero Municipal, certificación en "Administración de la Hacienda Pública Municipal".
- ✓ Contralor Interno Municipal, certificación en "Funciones de la Contraloría Municipal".
- ✓ Director de Obras Públicas, certificación en "Construcción y Mantenimiento de la Infraestructura Pública Municipal".
- ✓ Director de Seguridad Pública, aprobado en los exámenes de control de confianza.
- ✓ Director de Desarrollo Económico, certificación en "Funciones de Desarrollo Económico del Estado de México".
- ✓ Director de Desarrollo Urbano, en funciones "Administración del Desarrollo Urbano y Ordenamiento Territorial Municipal".
- ✓ Director de Ecología, en "Administración de las Acciones para la Protección y Preservación del Medio Ambiente, Biodiversidad y el Desarrollo Sostenible"
- ✓ Subdirector de Catastro, en funciones de "Registro Catastral de Inmuebles",
- ✓ Subdirector de Mejora Regulatoria cursando el Diplomado en Mejora Regulatoria.
- ✓ Coordinador de Protección Civil, en funciones de Protección Civil

En cuanto a la administración y desarrollo de personal, se han realizaron 8 retiros voluntarios, 2 personas más se encuentran en proceso de prejubilación. Respecto a la capacitación, se aprobó

el Programa Anual de Detección de Necesidades de Capacitación, con el cual se formuló el Programa Anual de Capacitación 2019, hasta este momento se han proporcionado más de diez conferencias para todo el personal del Ayuntamiento, con temas de manejo y control del estrés, autoestima y superación personal, trabajo en equipo, Transparencia y Protección de Datos Personales, Agenda 2030, así como cursos básicos de computación, elaboración de manuales de organización y de procedimientos al personal administrativo y sus capacitaciones constantes de programas que se manejan dentro de la administración.

Se firmó el convenio de prestaciones 2019 con el Sindicato Único de Trabajadores de los Poderes, Municipios e Instituciones Descentralizadas del Estado de México (SUTEYM).

Asistencia Jurídica al Ejecutivo

Como un servicio gratuito y con el fin de apoyar a la población, se asesoró a 718 personas de escasos recursos, proporcionando los acompañamientos legales que fueron necesarios.

Además, se firmó el Convenio de colaboración y puesta en marcha de la Unidad Regional Multidisciplinaria entre la Comisión Ejecutiva de Atención a Víctimas del Estado de México y el Ayuntamiento de Tenancingo, con el objetivo de salvaguardar los derechos de las víctimas de los delitos.

Se asesoró legalmente a los servidores públicos municipales, en 85 asuntos derivados de la aplicación de sus atribuciones, 41 asistencias a las áreas que requirieron de apoyo y 10 asistencias legales en el desarrollo de las mismas.

A continuación, se enlistan el estatus en que se encuentran los diferentes juicios en los que es parte el Ayuntamiento:

No.	Denominación	En proceso	Concluidos	Total
1	Juicios Laborales	68	27	95
2	Juicios Administrativos	10	7	17
3	Juicios de Amparo	1	6	7
4	Juicios Agrarios	3		3
5	Juicios Civiles	7	1	8
6	Quejas de la Comisión de Derechos Humanos del Estado de México, sede Tenango del Valle	17	9	26

FUENTE: Ayuntamiento Constitucional de Tenancingo 2019-2021

Protección Jurídica de las Personas y sus Bienes

La administración pública municipal, con la intención de facilitar y eficientar los procesos de regulación de los actos civiles de las personas, cuenta con una oficialía ubicada en Paseo de los Insurgentes esquina Guadalupe Victoria y un Módulo que funciona exclusivamente en el Hospital General de Tenancingo. De este modo, se realizan acciones y se implementan mecanismos orientados a brindar un mejor servicio, una atención eficaz, eficiente y de calidad a la población que hace uso de éstos.

Para otorgar certeza jurídica en los procesos de certificación, aclaración, y supervisión de los actos y hechos del estado civil de las personas, las oficialías del Registro Civil constataron y realizaron el asentamiento de 1,178 actas de nacimiento, 295 de matrimonios, 99 de divorcios, 45 de reconocimiento, 41 muertes letales, 161 anotaciones marginales, 17,625 expediciones de copias certificadas, de las cuales 216 copias simples certificadas, 1,181 expediciones de CURP, 565 defunciones, 485 órdenes de inhumación y 2,111 asesorías como lo muestra el cuadro siguiente:

Núm.	Concepto	Servicios Proporcionados
1	Nacimientos	1,178
2	Matrimonio	295
3	Divorcios	99
4	Reconocimientos	45
5	Muertes Fetales	41
6	Anotaciones Marginales	161
7	Expedición de Copias Certificadas	17,625
8	Copias Simples	216
9	Asesorias	2,111
10	Campañas de Apoyo en Unidad Movil	484
11	CURP	1,181
12	Defunciones	565
13	Ordenes de Inhumación	485
	Total	24,486

FUENTE: Ayuntamiento Constitucional de Tenancingo 2019-2021

Se llevaron a cabo tres campañas de regularización de los actos del registro civil en las comunidades de Tepóxtepec, Santa Ana Ixtlahuatzingo y San José Tenería, mediante el apoyo de una unidad móvil, beneficiando a 484 personas.

Por otra parte, respecto a contribuir a la regularización de la propiedad de los bienes inmuebles de la población, a través de la Oficina de enlace con el IMEVIS, fueron atendidas un total de 800 audiencias individuales, se instaló el Comité Municipal de Prevención y Control del Crecimiento Urbano, cuya finalidad es apoyar a las personas de las distintas comunidades que se encuentran con predios irregulares en el municipio, en este sentido, en coordinación con el Instituto de la Función Registral del Estado de México (IFREM) y el IMEVIS, se entregaron a 35 personas su títulos de propiedad y 45 están en espera de ser entregados, además de celebrarse 8 sesiones ordinarias, dando el debido seguimiento a los acuerdos tratados.

Transparencia

Para dar cumplimiento a las obligaciones de transparencia, la capacitación ha sido fundamental, por lo que el servidor público de la Unidad de Transparencia acudió a 6 cursos de capacitación impartidos por el Instituto de Transparencia y Acceso a la Información Pública del Estado de México (INFOEM).

Igual de importante ha sido la capacitación y asesoría en materia de transparencia a servidores públicos habilitados y personal de apoyo, por parte de la Unidad de Transparencia, quien ha impartido un curso y 5 asesorías grupales.

En atención a los ordenamientos legales en materia de Transparencia y Rendición de Cuentas, a través de la Unidad de Transparencia y Acceso a la Información Municipal, durante este primer año de gestión se han atendido 151 solicitudes de información pública, a través de las plataformas SAIMEX e IPOMEX, cifra récord nunca vista antes en el municipio de Tenancingo, ya que comparado con el ejercicio 2018 en este solo se atendieron 52 solicitudes, lo que representa casi un 180% más en este año de gobierno. Así mismo, de acuerdo a la evaluación que el INFOEM realizó a nuestro portal de transparencia, Tenancingo cuenta con el 90% de cumplimiento, de la información que por ley debe poner a disposición de la ciudadanía.

Gobierno Electrónico

Con el propósito de fortalecer la comunicación digital entre la Administración Pública Municipal y los tenacinguenses, para facilitar el acceso a los programas y acciones, a través de la Subdirección de informática se implementó el Sistema de Atención Ciudadana, el cual se

encuentra vinculado con la Oficialía de Partes, de forma tal que cualquier petición o solicitud puede ingresarse en un solo lugar: La Ventanilla de Atención Ciudadana.

Bajo este esquema la distribución de dichas peticiones se entrega de manera inmediata a la dependencia responsable, con ello se ahorra tiempo, recursos y se otorga una respuesta en el corto plazo, reduciendo el costo de la visita que el peticionario tendría que hacer a más de una dependencia para obtener respuesta a su solicitud.

En lo que va del año se han atendido 1 mil 521 peticiones ciudadanas, entre las que se contemplan las solicitudes formuladas por organizaciones sociales, empresariales, comerciales, así como de los distintos ámbitos de gobierno.

Destaca, entre las acciones de Gobierno Digital la incorporación, en la página web del Municipio, del Registro Municipal de Trámites y Servicio, el cual contempla a la fecha 148, facilitando con ello la consulta de quienes pretenden ejercer un derecho o cumplir con una obligación.

Además, se trabaja para reducir las cargas administrativas, tanto el peticionario como para la administración municipal, que implica realizar un trámite o servicio de manera presencial, por lo que ahora es posible formular una Denuncia Anónima, ante la Contraloría Municipal, completamente en línea. Un ejemplo más lo constituye la información que el interesado en aperturar una unidad económica de bajo riesgo tipo SARE, puede obtener directamente la línea; incluso es posible obtener la solicitud con sólo ingresar al sitio web.

Esta administración ha realizado la actualización del equipo de cómputo con el que cuentan las dependencias, algunas llevaban más de 12 años sin mantenimiento, lo que limitaba la funcionalidad del servicio público.

Gracias a la adquisición de 29 equipos de cómputo, 12 impresora, y 1 escáner de última generación y a la atención de más de 183 reportes de mantenimiento, configuración y una campaña continua de vacunación de equipos, ahora estamos más preparados para dar respuesta a las peticiones de nuestra población.

Por otra parte, se gestiona ante el Sistema Estatal de Informática del Gobierno Estatal la obtención de la firma electrónica y sello digital, lo cual serán parte fundamental para mejorar el servicio y reducir tiempos de respuesta en la asignación de permisos, licencias y documentos oficiales que requieren autorización de los servidores públicos de primer nivel.

Sistema Anticorrupción Municipal

La Contraloría Municipal, es responsable de cuidar la correcta aplicación de los recursos municipales, en este sentido, trabajó en coordinación permanente con cada unidad administrativa del gobierno municipal, promocionando la cultura anticorrupción, tomando como base las incidencias en quejas, denuncias y sugerencias que se registran en la Contraloría, a través de los buzones digitales.

Así mismo, el Sistema Anticorrupción Municipal de Tenancingo se encuentra en proceso de integración: se aprobó en cabildo la creación de la Comisión de Selección Municipal del Sistema Anticorrupción Municipal.

En la Gaceta Municipal No. 20 se publicó la convocatoria para la integración de la Comisión de Selección Municipal, logrando con ello que el 25 de octubre del año en curso, se haya instalado la Comisión de Selección Municipal Anticorrupción, misma que está preparando la Convocatoria para llevar a cabo el proceso de selección del Comité de Participación Ciudadana.

Desarrollo de la Función Pública y Ética en el Servicio Público

Se diseñó un programa de fiscalización municipal, dirigido a verificar la aplicación de los recursos federales, estatales y municipales, realizando acciones de fiscalización y control, estableciendo observaciones de carácter preventivo, con la intención de subsanar y de mejorar el control interno.

Se participó en las sesiones de los Comités de Adquisiciones y Servicios y en el de Obra Pública, vigilando el cumplimiento de las obligaciones de los proveedores y contratistas.

Desde el inicio de esta administración, se han atendido 28 oficios con observaciones de la Entrega-Recepción municipal, las cuales se encuentran en etapa de información previa; recuperando 19 radios de comunicación y una computadora con valor de cien mil pesos, en la Dirección de Seguridad Pública, Protección Civil y Bomberos.

A la fecha se han recibido un total de 64 denuncias contra servidores públicos municipales, de las cuales han sido turnadas de la siguiente manera: 8 a la Comisión de Honor y Justicia de la Dirección de Seguridad Pública, Protección civil y Bomberos, 20 se concluyeron, 22 se encuentran en etapa de investigación, 14 denuncias ingresaron a través del Sistema de Atención

Mexiquense (SAM), de las cuales 2 están concluidas y 12 se encuentran en etapa de investigación.

Se integraron 81 Comités de Control y Vigilancia (COCICOVI), de igual número de obras públicas.

Se ha brindado la asesoría a 117 servidores públicos en el llenado de la manifestación de bienes, por alta, por inicio de administración, por termino de administración y/o conclusión del cargo, a fin de facilitarles el cumplimiento oportuno de las obligaciones que tienen como servidores Públicos.

Se atendieron satisfactoriamente las recomendaciones emitidas por parte del Órgano Superior de Fiscalización del Estado de México, notificándose a las dependencias del Ayuntamiento y a los Organismos Descentralizados.

Conjuntamente con la Subdirección de Recursos Humanos se han realizado supervisiones de personal que labora en el Ayuntamiento, con el objeto de disminuir el ausentismo laboral.

Se llevaron a cabo inspecciones físicas a las obras 2019, estableciendo las recomendaciones y observaciones en las bitácoras correspondientes.

Se llevó a cabo la revisión en cada una de las dependencias municipales, los soportes documentales de las cifras reportadas en los Reportes trimestrales del Presupuesto Basado en Resultados 2019, con el fin de evaluar las metas reportadas y de verificar la congruencia entre estas y el gasto publico ejercido.

Comunicación Social

El desarrollo de la informática y la creciente influencia de los medios de comunicación y de las redes sociales, han dado lugar a un intercambio masivo de datos, información, ideas, conocimientos y han modificado para siempre la forma de comunicarse, relacionarse e interactuar entre las personas para todo tipo de intercambio, generalmente para bien, pero también para mal.

Por supuesto, la manera de gobernar, comunicarse, generar confianza y construir consensos, así como proyectar una imagen del municipio favorable hacia el exterior para atraer inversiones, en buena medida estará definido por la capacidad de transmitir mensajes de manera clara y oportuna tanto a los ciudadanos como a posibles inversionistas locales y foráneos.

De esta manera, durante este primer año de gobierno se ha buscado articular una estrategia de comunicación gubernamental con el objetivo de difundir de manera homogénea y bajo un esquema de coordinación institucional previamente establecido, la visión, misión, valores, principios y prioridades que identifican a la actual administración; dar a conocer con objetividad, veracidad, transparencia y oportunidad los avances en la ejecución de los objetivos, estrategias y líneas de acción del Plan Municipal de Desarrollo 2019-2021, que se materializan en las obras y acciones del Gobierno Municipal.

Para ello se cuenta con una página oficial de Facebook con el nombre "Gobierno de Tenancingo" con 9,204 seguidores y 335 piezas gráficas realizadas a la fecha, donde permanentemente compartimos información destacada. La producción y publicación de videos ha tenido muy buena aceptación, el más destacado logró 22,000 reproducciones.

Una cuenta en Instagram con el usuario "gobiernodetenancingo" con 509 seguidores; 2 cuentas de reciente apertura: una en Twitter con el usuario "@GobTenancingo" y un canal en YouTube con el nombre "Gobierno De Tenancingo" con un total de 43 videos en la plataforma.

Cumpliendo con la Ley Orgánica Municipal del Estado de México, y con la finalidad dar mayor transparencia y acceso a la población de las discusiones y acuerdos del máximo órgano de gobierno municipal, transmitimos en vivo las *Sesiones de Cabildo*, en la página oficial de Facebook y las grabamos para su difusión a través de la página oficial.

Destacamos el diseño gráfico de 5 espectaculares que muestran la imagen de la actual administración y la campaña permanente de difusión de las diferentes acciones para lograr la reapertura del Mercado Regional de Flores de Tenancingo, ubicado en Santa Ana Ixtlahuatzingo y la apertura del Mercado de Muebles en el mismo lugar.

Se han realizado 21 Spots publicitarios para radio y perifoneo y se graban narraciones para videos de las obras y acciones de mi gobierno, Mercado Regional de Tenancingo ubicado en Santa Ana Ixtlahuatzingo, regulación de la Tenencia de la tierra IMEVIS, Señorita Fiestas Patrias, Carnaval Tenancingo y de Prevención del Delito.

Se han asistido a 10 diferentes entrevistas de radio y televisión para promocionar la feria del obispo y la feria y baile del rebozo. Destacando una en Televisa Estado de México, donde se

aclara el compromiso de seguir impulsando el ordenamiento y crecimiento de los dos mercados de la flor.

Participación Ciudadana

Se llevó a cabo la renovación de las 88 autoridades auxiliares de las localidades, pueblos y colonias del municipio en un clima de paz y tranquilidad, respetando las costumbres, tradiciones y formas de elección, de cada una de ellas, generando certeza jurídica y participación democrática.

De la misma manera, se impartieron cursos de capacitación a los delegados municipales, sobre el bando municipal y como realizar gestiones y ante autoridades federales, estatales y municipales.

Refrendando nuestro compromiso con la sociedad tenancinguense, se han expedido constancias de diferentes tipos de acuerdo a las necesidades de los ciudadanos, mismas que se presentan a continuación:

No.	Tipo de Constancia	Expedidas
1	Constancias de Domicilio	2,005
2	Constancias de Ingresos	1,019
3	Constancias de Identidad	200
4	Constancia de Dependencia Económica	262
	Total	3,486

FUENTE: Ayuntamiento Constitucional de Tenancingo 2019-2021

En cumplimiento con la legislación en la materia, y en apoyo a los jóvenes de 18 años, anticipados y remisos, se otorgó el trámite para poder efectuar el Servicio Militar Nacional, alcanzando la meta programada al inicio del año de 650 cartillas efectivas, mismas que ya han sido formuladas, tramitadas y entregadas al mismo número de jóvenes.

En el mes de febrero de este año, la Secretaria de Relaciones Exteriores, autorizó a la Oficina Municipal de Enlace con la SRE de Tenancingo, el aumento de citas para el trámite de pasaportes, de 20 que se venían dando, a 45 diariamente, lo que ha permitido que hasta este momento se hayan expedido 5,826 pasaportes a igual número de personas tanto del municipio de Tenancingo, como de otros municipios del Estado de México y Estados circunvecinos como son Morelos y Guerrero. Así mismo, se han canalizado a 16 personas a la Oficina de Protección

Consular en la Delegación Toluca, para que reciban la información necesaria y apoyo para resolver los casos específicos de cada uno.

Por otra parte, se ha fortalecido el trabajo coordinado de los Consejos de Participación Ciudadana, aquellos órganos colegiados donde la ciudadanía participa, impulsando la gobernanza democrática en la toma de decisiones de las necesidades más apremiantes de nuestro municipio, destacando no solo la instalación sino sesiones periódicas de los mismo, donde se intercambian puntos de vista en beneficio de su comunidad y del municipio de Tenancingo, en este sentido tenemos a los siguientes: Consejo de Desarrollo Municipal, Consejo Municipal de Seguridad Publica, Consejo de Planeación para el Desarrollo Municipal, Consejo Municipal de Protección Civil, Consejo Municipal de Protección a la Biodiversidad y Desarrollo Sostenible, Comités de Control y Vigilancia, entre otros.

Ante la problemática social que impera en el municipio, se han detonado situaciones complejas, por ejemplo, el conflicto de la feria de El Carmen, el del Mercado de la Flor Xochiquétzal, con los normalistas de Tenería y varios más; en todos los casos, este gobierno coordinó mesas de diálogo y definió estrategias, logrando estabilizar la situación política y social, anteponiendo el interés general y el progreso de nuestro municipio.

A pesar de los obstáculos sociales y políticos que le ponen a nuestro gobierno, siempre tenderemos puentes y mesas de dialogo, anteponiendo el progreso de Tenancingo, siempre llegaremos a buenos resultados.

Fortalecimiento de los Ingresos

A lo largo de este primer año de gobierno, se desarrollaron diversas acciones, acercándonos a los diferentes tipos de contribuyentes, asesorándolos y orientándolos para que cumplan con sus obligaciones fiscales.

En diversas temporadas del año, se realizó un análisis de las principales claves catastrales que tuvieran impacto económico y se llevó a cabo un barrido fiscal para invitar a los contribuyentes al pago de sus obligaciones fiscales atendiéndolos adecuadamente en nuestras oficinas, publicando en redes sociales y colocando lonas en puntos estratégicos del territorio municipal, ofreciéndoles una alternativa para que cumplan con sus obligaciones como son los convenios de pagos en

parcialidades, se aprobó en cabildo descuentos y tarifas autorizados para el Ejerció Fiscal 2019, se actualizan los padrones fiscal y catastral constantemente.

Se recuperaron los baños públicos del Mercado Municipal Riva Palacio, así como los del Mercado de la Flor Xochiquétzal, lo que generó al mes de septiembre del año en curso un ingreso de $811,055.00 y $573,970 pesos respectivamente, mismos que al ser sumados dan $1,385,025.00 pesos que en administraciones anteriores se dejaba de percibir.

Se sometió a cabildo el reordenamiento de los locatarios del Mercado Riva Palacio, logrando un impacto en el incremento de la recaudación y de la regularización de los locales, entregando circulares y explicando los acuerdos tomados.

Hemos logrado un incremento considerable de los ingresos totales en comparación con el año anterior, como lo muestra el cuadro y la gráfica siguientes:

Total de recaudacion 2019	$	31,911,737.96
Total de recaudacion 2018	$	21,926,516.27
Aumento en recaudación	$	9,985,221.69

FUENTE: Ayuntamiento Constitucional de Tenancingo 2019-2021

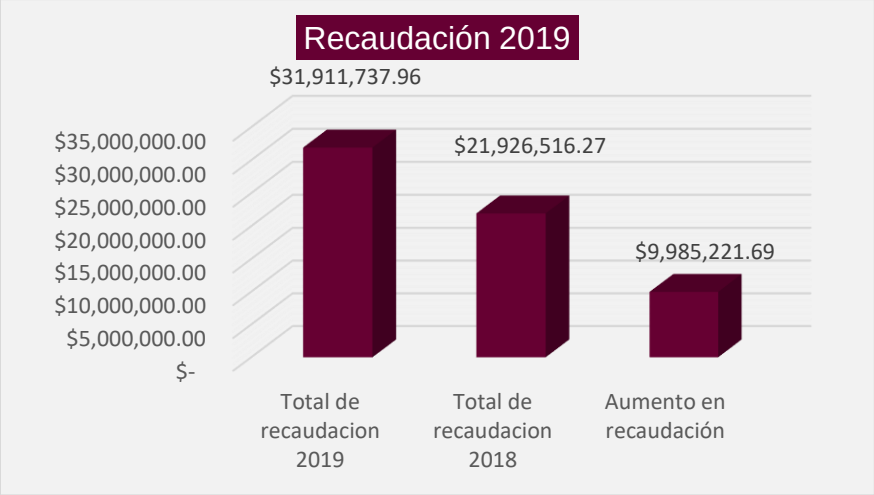

FUENTE: Ayuntamiento Constitucional de Tenancingo 2019-2021

Estructura de los Egresos

Con la responsabilidad de mantener las finanzas públicas sanas, y a pesar del desequilibrio financiero con que se recibió esta administración, se ha mantenido con cero contrataciones de deuda pública a largo plazo.

Efectuar un ejercicio responsable y trasparente de los recursos públicos no solo es una obligación sino un principio básico de esta administración, por lo que este ejercicio de rendición de cuentas es una oportunidad para que la ciudadanía conozca cómo y en que se gasta los recursos municipales:

De este modo, se ejercieron un total de $257´152,539.43 pesos al 30 de septiembre del presente año conforme a los siguientes conceptos:

CAPITULO	CONCEPTO		PAGADO
1000	Servicios Personales	$	108,403,495.35
2000	Materiales y Suministros	$	20,274,397.88
3000	Servicios Generales	$	44,331,681.02
4000	Transferencias, Asignaciones, Subsidios y Otras Ayudas	$	16,498,018.97
5000	Bienes Muebles, Inmuebles e Intangibles	$	6,961,934.91
6000	Inversión Pública	$	46,941,470.27
7000	Inversiones Financieras y Otras Previsiones	$	-
8000	Participaciones y Aportaciones	$	-
9000	Deuda Publica	$	13,741,541.03
	TOTAL	**$**	**257,152,539.43**

FUENTE: Ayuntamiento Constitucional de Tenancingo 2019-2021

A fin de interpretar correctamente el ejercicio presupuestal del gasto, es importante identificar de manera detallada los conceptos que se engloban en cada uno de los rubros señalados en el cuadro anterior, entendiéndose lo siguiente por cada capítulo de gasto como sigue:

Servicios personales. - En este rubro se considera básicamente pagos referentes a la nómina y a las remuneraciones del personal al servicio de los entes públicos, tales como: sueldos, salarios, dietas, honorarios asimilables al salario, prestaciones y gastos de seguridad social, obligaciones laborables y otras prestaciones derivadas de una relación laboral; pudiendo ser de carácter permanente o transitorio.

Materiales y suministros. - Agrupa las asignaciones destinadas a la adquisición de toda clase de insumos y suministros requeridos para la prestación de bienes y servicios públicos y para el desempeño de las actividades administrativas, como: papelería, productos de limpieza, alimentos para caballos, combustibles, vestuarios y uniformes, entre los más importantes.

Servicios generales.- Asignaciones destinadas a cubrir el costo de todo tipo de servicios que se contraten con particulares o instituciones del propio sector público; así como los servicios oficiales requeridos para el desempeño de actividades vinculadas con la función pública, aquí se integran todos los gastos de servicios, como (telefonía, luz, impresión de formas valoradas, renta de carpas, sillas, arrendamiento de inmuebles, arrendamiento de terrenos, renta de maquinaria, de servicios informáticos, arrendamientos de vehículos, así como el pago de servicios de terceros.

Transferencias, asignaciones, subsidios y otras ayudas.- Este rubro específicamente son para apoyos, tanto al DIF, becas, apoyo a escuelas de tiempo completo, conserjes, y si hubiese alguna otra petición de apoyo a artistas, deportistas, de índole cultural no olvidando también que tenemos que considerar todos los descuentos que se hicieron al pago de predial por pagos puntales, por contribuyentes cumplidos, así como el apoyo adicional a personas de la tercera edad, viudas, discapacitados, etc. que deja de ser un ingreso para el municipio convirtiéndose en gasto en apoyo a los contribuyentes.

Bienes muebles, inmuebles e intangibles. - Aquí se registra la compra de activo para el municipio.

Inversión pública. – Agrupa las asignaciones destinadas a la adquisición de toda clase de bienes muebles e inmuebles requeridos en el desempeño de las actividades municipales, principalmente las asignaciones destinadas a obras por contrato y proyectos incluyendo los gastos de estudios de pre inversión y preparación del proyecto. En este capítulo se incluye además de lo anterior los pagos que se realizan por concepto de semaforización, bacheo, balizamiento (señales en avenidas) y las luminarias entre otras.

Deuda pública. - Asignaciones destinadas a cubrir obligaciones por concepto de deuda pública interna y externa derivada de la contratación de préstamos; incluye la amortización, los intereses, gastos y comisiones de la deuda pública, así como las erogaciones relacionadas con la emisión y/o contratación de deuda. Así mismo, incluye los adeudos de ejercicios fiscales anteriores (ADEFAS).

El gasto de operación en el municipio de Tenancingo ha sido el más representativo en razón de que en este rubro se considera la suma de los gastos erogados por el pago de personal, consumibles, contratación de servicios, así como de los diversos apoyos y subsidios como lo es el otorgado al DIF, representan el 82% del importe total del e

De la misma manera se muestra a continuación el presupuesto de egresos por Dependencia General, al 31 de diciembre de 2019.

Presupuesto de Egresos por Dependencia General		
A00	Presidencia	10,577,007.21
A01	Comunicación Social	227,968.23
A02	Derechos Humanos	-
B00	Sindicatura	770,774.40
C00	Regidurias	3,209,134.24
D00	Secretaria del Ayuntamiento	446,226.98
E00	Administración	2,222,621.82
E01	Planeación	5,840.10
F00	Desarrollo Urbano y Obras Públicas	6,859,011.18
G00	Ecologia	5,535,574.56
H00	Servicios Públicos	433,237.52
101	Desarrollo Social	799,916.27
J00	Gobierno Municipal	728,039.59
K00	Contraloria	724,211.10
L00	Tesoreria	8,883,759.38
M00	Consejeria Juridica	1,020,055.49
N00	Dirección de Desarrollo Economico	2,353,502.93
N01	Desarrollo Agropecuario	714,015.83
O00	Educación Cultura y Bienestar Social	892,875.19
Q00	Seguridad Pública y Tránsito	5,889,219.80
S00	Unidad de Información, Planeación, Programación y Evaluación	644,933.63
	Total	**52,937,925.45**

FUENTE: Ayuntamiento Constitucional de Tenancingo 2019-2021

Inversión Pública

En este apartado, se debe privilegiar la inversión pública sobre el gasto corriente, lo que implica asignarle más recursos a la construcción de obras y a la adquisición de bienes muebles e inmuebles que, al pago de gasto corriente, todo con miras a mejorar los Servicios Públicos Municipales.

En este año, se erogaron en inversión pública $ 87,387,984.79 (Ochenta y siete millones tres cientos ochenta y siete mil novecientos ochenta y cuatro pesos 79/100 M.N), monto que dividido entre el número de habitantes del municipio, según el INEGI Tenancingo cuenta con 97,891

habitantes nos da una inversión por habitantes de $892.70 (Novecientos nueve pesos 65/100 M.N), por habitante, cumpliendo con un total de 92 acciones de inversión pública, mientras que en el último año de la administración anterior la inversión fue de $671.00, es decir para el presente año esta inversión se incrementó en un 24.77%.

Aclarando, en el último año de la administración anterior se recibieron $60,668,313.05 (Sesenta millones seiscientos sesenta y ocho mil trescientos trece pesos 05/100 M.N) y en este ejercicio fiscal, se han recibido $89,047,346.43 (Ochenta y nueve millones cuarenta y siete mil, trescientos cuarenta y seis pesos 43/100 M.N) lo que significa un incremento del 46.77% en materia de inversión.

Al concluir el presente año, habremos recaudado ingresos propios por un monto mayor a $31,629,652.00 (Treinta y un millones seiscientos veintinueve mil seiscientos cincuenta y dos pesos 00/100 M.N), en comparación con el ejercicio 2018 que se recaudaron $21,926,516.27 (Veintiún millones novecientos veintiséis mil quinientos dieciséis pesos 27/100MN), lo que significa el 45.53% mayor de lo que se recaudó el año inmediato anterior, sin embargo, nuestro esfuerzo deber ser continuo porque tenemos un rezago importante del 48.7% en impuesto predial del presente ejercicio, del total de padrón catastral que consta de 15,965 cuentas catástrateles.

Gastos de Servicios Personales

En este renglón, respecto a la administración anterior, poco es lo que les pudiera informar, y con riesgo de caer en imprecisiones dado el desorden con la que se manejó la nómina y la poca información que al respecto obra en los archivos de esta administración municipal.

Solo por darles una idea, se manejaba una doble nomina, y de lo que alcanzamos a percibir es que se pagaban percepciones unas muy altas y otras mucho muy bajas. Aparte de esto se manejaban dos ingresos por concepto de nómina, un sueldo y una gratificación, esta última totalmente discrecional y haciendo percepciones mensuales disímbolas para un mismo puesto, es decir no obedecían a ningún Tabulador de Sueldos; por otra parte y según los registros de nómina, al rubro de gratificación, no se aplicaban descuentos del Impuesto Sobre la Renta (ISR), cuotas para la Seguridad Social (ISSEMyM), en perjuicio básicamente del fisco y de las instituciones afectadas; pero también, del trabajador.

Sobre este rubro de los sueldos a los trabajadores quiero destacar que antes de empezar a pagar, se tuvo que realizar un Tabulador de Sueldos de directivos y mandos medios y otro para personal operativo para homologarlos, dichos trabajos se realizaron desde luego, para empezar a poner orden en este renglón, buscando ajustarnos a los preceptos constitucionales del Trabajo Igual, Salario Igual, que dan armonía entre trabajadores y Ayuntamiento, consecuentemente efectividad en el quehacer municipal.

Deuda Pública

Respecto a la Deuda Pública, informo a ustedes que de acuerdo con los registros contables, nos dejaron en el Activo Circulante, es decir, de lo que se puede disponer para iniciar la administración en el corto plazo, $3, 367,000.00 (Tres millones tres cientos sesenta y siete mil pesos 100/00MN) y en Pasivo Circulante, lo que se tiene que pagar también a corto plazo, $132,800,868.00 (Ciento treinta y dos millones ochocientos mil ochocientos sesenta y ocho pesos 00/100 M.N.); por lo que si dividimos los recursos del Activo Circulante, entre el Pasivo Circulante, solo dispondríamos de dos centavos y medio para pagar cada peso de la deuda, siendo el mayor monto de la deuda las retenciones de impuestos a trabajadores, que debieron de haberse pagado y que ascienden a un poco más de 65 millones de pesos, Servicios Personales por pagar a corto plazo $162,358.00, Proveedores por pagar a corto plazo $23,776,062.00, Retenciones y contribuciones por pagar a corto plazo $65,120,287.00, y otras cuentas por pagar a corto plazo $43,742,160.00.

Considero pertinente hacer del conocimiento de ustedes, que la deuda que nos dejaron, corresponde a las retenciones y contribuciones por pagar, que viene de ejercicios anteriores, sin embargo, la deuda en este rubro que heredaron, no solo no la pagaron, sino que tampoco pagaron la deuda adquirida en el periodo de su administración.

Por nuestra parte, pondremos nuestro mayor esfuerzo para pagar puntualmente nuestras obligaciones, con el fisco y con nuestros proveedores, y contratistas y haremos uso de los mecanismos de gestión y concertación existentes para amortizar la deuda heredada, siempre y cuando no comprometamos los recursos para el mejoramiento de los Servicios Públicos Municipales, y los destinados al mantenimiento y generación de la infraestructura que el municipio requiere para avanzar en el mejoramiento de la calidad de vida de los tenancinguences; al fin y al cabo, este es el objetivo primordial de una administración Pública Municipal.

Respecto a la situación patrimonial y financiera en la que se recibió la Administración anterior; ya retomamos todo aquello que de alguna manera pueda implicar una responsabilidad y se está documentando debidamente para hacerla llegar a la instancia correspondiente, para que sea ésta la que actúe en consecuencia, no como una "cacería de brujas", sino como una manera de deslindar responsabilidades entre la administración anterior y la actual y que si existiera una responsabilidad, ésta no quede impune; aclarando que todos los datos aquí vertidos respecto a la administración anterior, fueron tomados de los documentos de las cuentas públicas que obran en las instancias revisoras y fiscalizadoras del estado, mismas que pueden consultar en la página web osfem.gob.mx.

Planeación y Presupuesto Basado en Resultados

Con un ánimo institucional, mi gobierno cumple con los ordenamientos legales en materia de planeación y de disciplina financiera de los ámbitos federal y estatal. Con base a la normatividad aplicable, se instrumentaron 56 Matrices de Indicadores, 389 indicadores y 539 Metas Físicas, con el objetivo de medir las acciones de cada una de las áreas de gobierno, evaluando la eficiencia de las acciones municipales y el logro de metas con respecto al gasto público.

En cumplimiento a lo anterior, se impartieron 120 asesorías a las dependencias municipales, 60 de ellas para la implementación de la metodología de formatos de Presupuesto basado en Resultados Municipal (PbRM) y 60 para el seguimiento y evaluación de los informes trimestrales.

En el mes de octubre, la administración pública municipal de Tenancingo, fue evaluada por el Gobierno Federal, derivado de la implementación del Programa "Guía Consultiva de Desempeño Municipal 2019", con los módulos de Hacienda y Organización, siendo Tenancingo uno de los municipios que cumplió satisfactoriamente con este proceso.

El compromiso de este gobierno con la transparencia y la correcta rendición de cuentas a los ciudadanos, es total, por ello, la Secretaria Técnica llevó a cabo la evaluación del diseño programático del programa presupuestario "Seguridad Pública, por medio de un evaluador externo e imparcial acreditado ante el Instituto Hacendario del Estado de México.

Los resultados de esta evaluación son de acceso público y están disponibles en la página de Transparencia de este Ayuntamiento, esto con la finalidad de cubrir el requisito legal de que cada Ayuntamiento cuente con un Programa Anual de Evaluación.

Infraestructura Para el Desarrollo Municipal

Uno de los aspectos importantes de la administración municipal, es la obra pública, al presentar una estrecha vinculación con la dotación de los servicios, se considera además un parámetro de medición por parte de los ciudadanos para evaluar y calificar el funcionamiento de la administración pública municipal en la atención de sus demandas. La ejecución de la obra pública se llevó a cabo, en estricto apego a la normatividad, encaminada a construir, crear, modificar o conservar infraestructura que fomente el desarrollo económico y social de Tenancingo.

De tal manera que este gobierno, a través de la Dirección de Obras Públicas realiza 92 obras con una inversión de $87'387,984.79, procedentes del Fondo de Infraestructura social Municipal y de las Demarcaciones Territoriales del Distrito Federal (FISMDF 2019), Fondo Estatal de Fortalecimiento Municipal (FEFOM 2019), Fondo de Infraestructura Social para las Entidades (FISE 2019), de Recursos Propios y del Fondo de Aportaciones para el Fortalecimiento de los Municipios y de las Demarcaciones Territoriales del Distrito Federal FORTAMUNDF 2019, las cuales se distribuyen de la siguiente manera:

PROGRAMA/RUBRO	NUMERO DE OBRAS	MONTO ASIGNADO
FEFOM		
CAMINOS	2	7,000,000.00
EDUCACION	2	1,400,000.00
EQUIPAMIENTO	4	7,011,871.01
ILUMINACIÓN MUNICIPAL	1	2,867,507.65
PAVIMENTACION	4	3,700,000.00
SEGURIDAD PUBLICA	1	3,388,872.67
URGANIZACIÓN	1	700,000.00
	15	**26,068,251.33**
FISM		
AGUA POTABLE	18	14,800,000.00
DRENAJE	20	8,210,000.00
ELECTRIFICACIÓN	5	3,600,000.00
EDUCACIÓN	11	4,000,000.00
URBANIZACIÓN	9	6,849,106.27
VIVIENDA	5	4,868,268.83
	68	**42,327,375.10**
FISE		
EDUCACIÓN	1	1,603,312.96
URBANIZACIÓN	1	1,371,198.02
VIVIENDA	4	9,025,489.02
	6	**12,000,000.00**
RECURSOS PROPIOS		
URBANIZACIÓN	1	3,992,358.36
FORTAMUN		
URBANIZACIÓN	2	3,000,000.00
TOTAL	**92**	**87,387,984.79**

FUENTE: Ayuntamiento Constitucional de Tenancingo 2019-2021

Estatus de Obras y Acciones 2019

Es importante señalar que durante el primer año de gobierno se logró atender el 14% de las obras recogidas durante la campaña electoral a través de la demanda ciudadana. Por lo que se espera que para los dos años restantes se pueda cumplir con la totalidad o la gran mayoría de este tipo de obras, comprometidas durante la campaña política.

A continuación, se presenta el resumen o ficha técnica con los datos más importantes de cada una de las obras ejecutadas en el ejercicio 2019, acompañada de evidencia fotografíca donde describe la situación en la que se encuentran las obras.

Fondo Estatal de Fortalecimiento Municipal 2019

OBRAS DEL FONDO ESTATAL DE FORTALECIMIENTO MUNICIPAL (FEFOM) 2019						
NÚM.	NO. DE EXP.	OBRA O ACCIÓN	RUBRO	LOCALIDAD	MONTO ASIGNADO	ESTATUS
1	FEFOM/01/2019	Adquisición de lámparas para alumbrado público para sustitución de lámparas dañadas, ampliación de sistema de alumbrado en cabecera municipal y diversas comunidades, incluye adquisición de cable cal 12 y colocación.	Iluminación Municipal	Todo el Municipio	$ 2,867,507.65	TERMINADA
2	FEFOM/02/2019	Sistema de Video Vigilancia	Seguridad	Cabecera Municipal	$ 3,388,872.67	TERMINADA
3	FEFOM/03/2019	Construcción de ciclovía del Centro Universitario Tenancingo a la Cabecera Municipal	Equipamiento	Santa Ana Ixtlahuatzingo	$ 2,713,650.27	TERMINADA
4	FEFOM/04/2019	Construcción de Arcotecho para ampliación del Mercado de la Flor	Equipamiento	Santa Ana Ixtlahuatzingo	$ 2,500,000.00	TERMINADA
5	FEFOM/05/2019	Construcción de zona comercial y turística en la comunidad de El Carmen	Equipamiento	El Carmen	$ 1,564,095.08	TERMINADA
6	FEFOM/06/2019	Rehabilitación de banquetas y guarniciones en el centro histórico, primera etapa.	Urbanización	Cabecera Municipal	$ 700,000.00	TERMINADA
7	FEFOM/07/2019	Reconstrucción de la carretera Tenancingo -Acatzingo, primera etapa	Camino	Acatzingo	$ 3,500,000.00	TERMINADA
8	FEFOM/08/2019	Pavimentación con concreto hidráulico de la calle Morelos, primera etapa	Pavimentación	San Martín Coapaxtongo	$ 1,000,000.00	TERMINADA
9	FEFOM/09/2019	Reconstrucción de calle 05 de Mayo, entre calle Hidalgo y Niños Héroes	Pavimentación	San Juan Xochiaca	$ 900,000.00	TERMINADA
10	FEFOM/10/2019	Reconstrucción de Calle Independencia, primera etapa.	Pavimentación	San Miguel Tecomatlán	$ 700,000.00	TERMINADA
11	FEFOM/11/2019	Pavimentación de la calle Francisco Villa, primera etapa.	Pavimentación	Tepetzingo	$ 1,100,000.00	TERMINADA
12	FEFOM/12/2019	Construcción de techumbre en escuela primaria 5 de Mayo	Educación	Ejercito del Trabajo	$ 700,000.00	TERMINADA
13	FEFOM/13/2019	Construcción de techumbre en escuela Telesecundaria 0628	Educación	La Lagunilla	$ 700,000.00	TERMINADA
14	FEFOM/14/2019	Reconstrucción del camino Tenancingo - Colonia San José el Cuartel	Camino	San José El Cuartel	$ 3,500,000.00	TERMINADA
15	FEFOM/15/2019	Rehabilitación del Jardín Morelos	Equipamiento	Cabecera Municipal	$ 234,125.66	TERMINADA
				TOTAL	**$ 26,068,251.33**	

Fondo para la Infraestructura Social Municipal y Demarcaciones Territoriales del Distrito Federal FISMDF 2019

OBRAS DEL FONDO DE INFRAESTRUCTURA SOCIAL MUNICIPAL 2019					
NÚM.	NUM. DE OBRA	OBRA O ACCIÓN	LOCALIDAD	MONTO APROBADO	ESTATUS
AGUA POTABLE					
1	FISMDF/03/2019	Ampliación del sistema de agua potable para la calle Emiliano Zapata en Acatzingo.	Acatzingo	$ 200,000.00	Terminada
2	FISMDF/05/2019	Construcción de sistema de agua potable (tanque de almacenamiento y línea de conducción) en Chalchihuapan.	Chalchihuapan	$ 900,000.00	Terminada
3	FISMDF/06/2019	Construcción de sistema de agua potable (captación, tanque de almacenamiento y línea de conducción) , primera etapa en El Carmen.	El Carmen	$ 800,000.00	Terminada
4	FISMDF/07/2019	Construcción de sistema de agua potable (tanque de almacenamiento y línea de conducción), en Pueblo Nuevo.	Pueblo Nuevo	$ 600,000.00	Terminada
5	FISMDF/10/2019	Construcción de sistema de agua potable (tanque de almacenamiento y línea de distribución) en San José Chalmita, primera etapa.	San José Chalmita	$ 800,000.00	Terminada
6	FISMDF/15/2019	Construcción de sistema de agua potable (tanque de almacenamiento y línea de conducción) en San Martín Coapaxtongo.	San Martín Coapaxtongo	$ 900,000.00	Terminada
7	FISMDF/17/2019	Construcción de sistema de agua potable (tanque de almacenamiento y línea de conducción) en San Juan Xochiaca.	San Juan Xochiaca	$ 1,200,000.00	Terminada
8	FISMDF/18/2019	Ampliación del sistema de agua potable de la comunidad, San Miguel Tecomatlán.	San Miguel Tecomatlán	$ 1,700,000.00	Terminada
9	FISMDF/19/2019	Ampliación del sistema de agua potable de la comunidad San Simonito.	San Simonito	$ 500,000.00	Terminada
10	FISMDF/22/2019	Construcción de sistema de agua potable (tanque de almacenamiento y línea de conducción), primera etapa en la comunidad de Terrenate.	Terrenate	$ 1,200,000.00	Terminada
11	FISMDF/25/2019	Construcción de sistema de agua potable (captación y tanque de almacenamiento) primera etapa, en la comunidad de Agua Dulce.	Agua Dulce	$ 600,000.00	Terminada
12	FISMDF/27/2019	Equipamiento del sistema de agua potable de la colonia Plan de Guadalupe.	Plan de Guadalupe	$ 400,000.00	Terminada
13	FISMDF/28/2019	Construcción de pozo profundo para dotación de agua potable de la comunidad de Guadalupe Victoria.	Guadalupe Victoria	$ 2,500,000.00	Terminada
14	FISMDF/29/2019	Mejoramiento del sistema de agua potable, en la comunidad La Mesita.	La Mesita	$ 300,000.00	Terminada
15	FISMDF/30/2019	Construcción de tanque de almacenamiento, en la comunidad de La Ocotalera.	La Ocotalera	$ 600,000.00	Terminada
16	FISMDF/34/2019	Ampliación de la red de agua potable en la calle Marcelino Camacho, primera etapa, en San Pedro Ejido de Tecomatlán.	San Pedro Ejido de Tecomatlán	$ 500,000.00	Terminada
17	FISMDF/42/2019	Construcción de tanque de almacenamiento de agua potable, en Ejido de San Isidro.	Ejido de San Isidro	$ 800,000.00	Terminada
18	FISMDF/43/2019	Mejoramiento del depósito de agua potable en la Colonia Morelos.	Colonia Morelos	$ 300,000.00	Terminada
			Total	$ 14,800,000.00	

OBRAS DEL FONDO DE INFRAESTRUCTURA SOCIAL MUNICIPAL 2019					
NÚM.	NUM. DE OBRA	OBRA O ACCIÓN	LOCALIDAD	MONTO APROBADO	ESTATUS
		DRENAJE			
19	FISMDF/01/2019	Ampliación del drenaje sanitario en Santa Teresa.	Santa Teresa	$200,000.00	Terminada
20	FISMDF/02/2019	Construcción de drenaje sanitario en la calle de acceso a la Telesecundaria "Cuauhtémoc" en Acatzingo.	Acatzingo	$300,000.00	Terminada
21	FISMDF/08/2019	Construcción de drenaje sanitario, del biodigestor al sitio de descarga, en San Gabriel Zepayautla.	San Gabriel Zepayautla	$200,000.00	Terminada
22	FISMDF/09/2019	Construcción de Drenaje Sanitario en la Calle Morelos con rumbo a la Escuela Telesecundaria "José Martí" en San Gabriel Zepayautla.	San Gabriel Zepayautla	$260,000.00	Terminada
23	FISMDF/11/2019	Ampliación del drenaje sanitario en camino viejo-Tecomatlán.	San José Tenería	$400,000.00	Terminada
24	FISMDF/12/2019	Construcción de drenaje sanitario de la calle "Los Ranchos" primera etapa en San José Tenería.	San José Tenería	$500,000.00	Terminada
25	FISMDF/14/2019	Construcción de drenaje sanitario de la calle "La Piedra" en San Juan Tetitlán.	San Juan Tetitlán	$500,000.00	Terminada
26	FISMDF/16/2019	Construcción de red de drenaje sanitario en las calles: Hidalgo, Cuauhtémoc y Calle Nacional en San Martín Coapaxtongo.	San Martín Coapaxtongo	$600,000.00	Terminada
27	FISMDF/20/2019	Construcción de drenaje sanitario de la calle Ensueño en Tepetzingo.	Tepetzingo	$250,000.00	Terminada
28	FISMDF21/2019	Construcción de drenaje sanitario de la calle Plutarco Elías Calles, en Tepetzingo.	Tepetzingo	$400,000.00	Terminada
29	FISMDF/31/2019	Construcción del drenaje sanitario en calle los "Limones" en La Ocotalera.	La Ocotalera	$300,000.00	Terminada
30	FISMDF/32/2019	Construcción de drenaje sanitario en las calles: 1a cerrada de José María Morelos y Pavón, Belisario Domínguez y avenida Bicentenario en Tepoxtepec.	Tepoxtepec	$350,000.00	Terminada
31	FISMDF/33/2019	Construcción de drenaje pluvial primera etapa, en San Diego.	San Diego	$800,000.00	Terminada
32	FISMDF/35/2019	Ampliación de drenaje sanitario de calle la vereda, paraje la piedra, en San Pedro Ejido de Tecomatlán.	San Pedro Ejido De Tecomatlan	$800,000.00	Terminada
33	FISMDF/36/2019	Construcción de drenaje sanitario de la colonia El Fresno, primera etapa, en Santa Teresita Acatzingo.	Santa Teresita Acatzingo	$600,000.00	Terminada
34	FISMDF/38/2019	Ampliación de drenaje sanitario en el camino hacia agua bendita, en la comunidad de Tierra Blanca.	Tierra Blanca	$350,000.00	Terminada
35	FISMDF/39/2019	Ampliación de drenaje sanitario en la colonia 14 de Marzo.	Colonia 14 De Marzo	$350,000.00	Terminada
36	FISMDF/44/2019	Construcción de drenaje sanitario en la calle "Orquídeas" en la colonia San Mateo.	Colonia San Mateo	$200,000.00	Terminada
37	FISMDF/45/2019	Construcción de drenaje sanitario de la avenida 16 de septiembre primera etapa, en Valle de Guadalupe.	Valle De Guadalupe	$700,000.00	Terminada
38	FISMDF/47/2019	Construcción de drenaje sanitario en calle Hidalgo Esq. Jalisco, en La Ciénega.	La Ciénega	$150,000.00	Terminada
			Total	$8,210,000.00	

OBRAS DEL FONDO DE INFRAESTRUCTURA SOCIAL MUNICIPAL 2019					
NÚM.	NUM. DE OBRA	OBRA O ACCIÓN	LOCALIDAD	MONTO APROBADO	ESTATUS
ELECTRIFICACIONES					
39	FISMDF/04/2019	Ampliación de electrificación en la calle Sor Juana Inés de La Cruz, primera etapa en Chalchihuapan.	Chalchihuapan	$ 700,000.00	Terminada
40	FISMDF/13/2019	Ampliación de electrificación en calle Emiliano Zapata, primera etapa en San José Tenería.	San José Tenería	$ 900,000.00	Terminada
41	FISMDF/26/2019	Ampliación de electrificación de la calle La Joya.	Atotonilco	$ 600,000.00	Terminada
42	FISMDF/37/2019	Ampliación de electrificación de la colonia El Fresno, primera etapa, en Santa Teresita Acatzingo.	Santa Teresita Acatzingo	$ 600,000.00	Terminada
43	FISMDF/46/2019	Ampliación de electrificación de calle sin nombre, por Los Guadarramas, en la localidad de San Antonio Agua Bendita.	San Antonio Agua Bendita	$ 800,000.00	Terminada
			Total	**$ 3,600,000.00**	
EDUCACIÓN					
44	FISMDF/49/2019	Mejoramiento de aulas de Jardín de Niños Guadalupe Victoria, en La Comunidad de Gualupita.	Gualupita	$ 130,000.00	Terminada
45	FISMDF/50/2019	Construcción de barda perimetral, del Jardín de Niños Enrique Laubsher en Ixpuichapan.	Ixpuichapan	$ 350,000.00	Terminada
46	FISMDF/51/2019	Construcción de techado en área de impartición de educación física, para el Preescolar Miguel Hidalgo y Costilla en San Gabriel Zepayautla	San Gabriel Zepayautla	$ 600,000.00	Terminada
47	FISMDF/52/2019	Construcción de aula, en escuela primaria "Petronilo Monroy" en San Juan Tetitlán.	San Juan Tetitlán	$ 400,000.00	Terminada
48	FISMDF/53/2019	Construcción de sanitarios en Escuela oficial Tele secundaria, Jaime Torres Bodet en San Nicolás.	San Nicolás	$ 550,000.00	Terminada
49	FISMDF/54/2019	Mejoramiento de aulas en Escuela Preparatoria en Tepoxtepec.	Tepoxtepec	$ 220,000.00	Terminada
50	FISMDF/55/2019	Construcción de techado en área de impartición de educación física, de Escuela Primaria José María Morelos y Pavón en la comunidad Los Morales.	Los Morales	$ 700,000.00	Terminada
51	FISMDF/56/2019	Construcción de aula en Escuela Primaria Emiliano Zapata, primera etapa, en la comunidad Emiliano Zapata Ejido Tenancingo.	Emiliano Zapata Ejido Tenancingo	$ 400,000.00	Terminada
52	FISMDF/57/2019	Construcción de barda perimetral para la Escuela Telesecundaria No. 0530 "Generalísimo Morelos", en La Compuerta.	La Compuerta	$ 150,000.00	Terminada
53	FISMDF/58/2019	Construcción de barda perimetral, en la Escuela Primaria 20 de Noviembre en la Colonia San Mateo.	San Mateo	$ 200,000.00	Terminada
54	FISMDF/59/2019	Construcción de techado en área de impartición de educación física, en Jardín de Niños José María Morelos y Pavón en Rinconada De Santa Teresa.	Rinconada de Santa Teresa	$ 300,000.00	Terminada
			Total	**$ 4,000,000.00**	

OBRAS DEL FONDO DE INFRAESTRUCTURA SOCIAL MUNICIPAL 2019					
NÚM.	NUM. DE OBRA	OBRA O ACCIÓN	LOCALIDAD	MONTO APROBADO	ESTATUS
		URBANIZACIÓN			
55	FISMDF/60/2019	Construcción de pavimentación con concreto hidráulico reforzado de la calle Emiliano Zapata primera etapa, en Acatzingo.	Acatzingo	$ 999,048.96	Terminada
56	FISMDF/61/2019	Construcción de pavimentación con concreto hidráulico reforzado, de la calle Vicente Guerrero primera etapa, en San José Chalmita	San José Chalmita	$ 898,667.56	Terminada
57	FISMDF/62/2019	Construcción de pavimentación con concreto hidráulico reforzado, de la calle Ex Hacienda Primera etapa, en San Nicolás.	San Nicolás	$ 297,346.29	Terminada
58	FISMDF/63/2019	Construcción de pavimentación con concreto hidráulico reforzado, de la calle Prolongación Carrizal primera etapa, en San Simonito.	San Simonito	$ 799,884.59	Terminada
59	FISMDF/64/2019	Rehabilitación de calle de concreto, "Alfredo Del Mazo" primera etapa, en Santa Ana Ixtlahuatzingo.	Santa Ana Ixtlahuatzingo	$ 2,249,105.30	Terminada
60	FISMDF/65/2019	Construcción de pavimentación con concreto hidráulico reforzado, de la calle José Joaquín pesado primera etapa, en San Antonio Agua Bendita.	San Antonio Agua Bendita	$ 1,097,204.39	Terminada
61	FISMDF/66/2019	Construcción de muro de contención a base de gaviones en el camino hacia barrio Santa Teresa, primera etapa.	Santa Teresa	$ 499,751.91	Terminada
67	FISMDF/67/2019	Construcción del Muro de Contención sobre la carretera Tenancingo - Villa Guerrero, en la comunidad de Santa Ana Ixtlahuatzingo	Santa Ana Ixtlahuatzingo	$ 115,776.70	Terminada
68	FISMDF/68/2019	Rehabilitación de camino scacocechas del entronque de la carretera Tenancingo - Acatazingo, hacia el Sabino en la comunidad de Terrenate	Terrenate	$ 376,851.94	Terminada
			TOTAL	$ 7,333,637.64	
		VIVIENDA			
62	FISMDF/23/2019	Mejoramiento de la vivienda mediante la construcción de sanitarios con biodigestores en la comunidad De Agua Bendita.	Agua Bendita	$699,842.38	Terminada
63	FISMDF/24/2019	Mejoramiento de la vivienda mediante la construcción de sanitarios con biodigestores en la comunidad de Agua Dulce.	Agua Dulce	$700,000.00	Terminada
64	FISMDF/40/2019	Construcción de piso firme de concreto reforzado, en zonas de alta prioridad en varias comunidades.	Varias Comunidades	$449,994.62	Terminada
65	FISMDF/41/2019	Construcción de techo firme de concreto armado, en zonas de alta prioridad en varias comunidades.	Varias Comunidades	$818,242.15	Terminada
66	FISMDF/48/2019	Construcción de cuartos dormitorio en zonas de alta prioridad, en diferentes comunidades.	Varias Comunidades	$2,198,961.33	Terminada
			TOTAL	$4,867,040.48	

Fondo de Infraestructura Social para las Entidades (FISE 2019)

FONDO DE INFRAESTRUCTURA SOCIAL PARA LAS ENTIDADES (FISE) 2019					
NO.	OBRA O ACCION	RUBRO	LOCALIDAD	MONTO ASIGNADO	ESTATUS
1	Construcción de Techado en Área de Impartición de Educación Física en Escuela Preparatoria CECYTEM Plantel Tenancingo, en Santa Ana Ixtlahuatzingo, Tenancingo de Degollado.	Educación	Santa Ana Ixtlahuatzingo	$ 1,603,312.96	Terminada
2	Construcción de 25 sanitarios con biodigestores	Vivienda	Varias comunidades	$ 2,074,999.66	Terminada
3	Construcción de 3,750 metros cuadrados de losa o techo firme.	Vivienda	Varias comunidades	$ 3,000,000.00	Terminada
4	Construcción de 1,950 metros cuadrados de Piso Firme, se van a atender Zonas de Atención Prioritarias y alto y medio rezago social, Varias Comunidades, Tenancingo Estado de México.	Vivienda	Varias comunidades	$ 741,000.00	Terminada
5	Construcción de 49 Cuartos Dormitorio, se van a atender Zonas de Atención Prioritaria y Alto y Medio Rezago social.	Vivienda	Varias comunidades	$ 3,209,489.36	Terminada
6	Pavimentación con Concreto Hidráulico Reforzado de la calle que va al Centro de Salud.	Urbanización	San Martín Coapaxtongo	$ 1,371,198.02	Terminada
			TOTAL FISE 2019	**$12´000,000.00**	

Fondo para el Fortalecimiento de los Municipios y Demarcaciones Territoriales del Distrito Federal 2019

No.	Obra	Rubro	Localidad	Monto Asignado	Estatus
1	Programa Bacheo, Mezcla Asfaltica (Suministro y Aplicación)	Urbanización	Cabecera Municipal	$ 1,500,000.00	Terminada
2	mantenimiento de Vialidades (Material de contrución)	Urbanización	Cabecera Municipal	$ 1,500,000.00	Terminada
			Total	$ 3,000,000.00	

Resumen del Eje Transversal 2 Gobierno Moderno, Capaz y Responsable

De este pilar, de acuerdo con el Plan de Desarrollo Municipal de Tenancingo 2019-2021 se tienen considerado alcanzar 09 objetivos, 12 estrategias, 47 líneas de acción.

Durante el primer año de gobierno, se cumplieron 28 líneas de acción de 19 programadas, mismas que se pretenden alcanzar en los dos ejercicios que le faltan a esta Administración Municipal 2019-2021, lo que representa el 60% de cumplimiento, aclarando que faltaría el 40% por cumplir.

A continuación, se presenta el siguiente cuadro que menciona el estatus del cumplimiento de las líneas de acción programadas al inicio del ejercicio 2019.

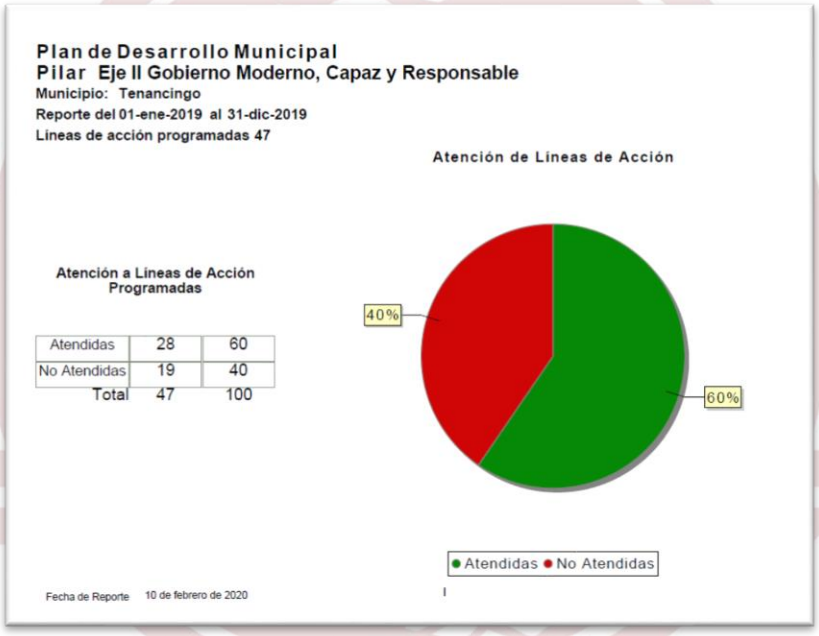

Fuente: Sistema de Monitoreo y Evaluación de Planes de Desarrollo y COPLADEMUN, con información del Ayuntamiento Constitucional de Tenancingo 2019-2021

Y se desglosa el cumplimiento de las líneas de acción por tema, tenemos que se han cumplido las siguientes:

Temas	No.	%
Estructura de gobierno municipal	8	29
Transparencia y rendición de cuentas	3	11
Sistema Anticorrupción del Estado de México y municipios	6	21
Comunicación y dialogo con la ciudadanía como elemento clave de gobernabilidad	2	7
Finanzas Públicas sanas	6	21
Eficiencia y eficacia en el sector público	2	7
Coordinación institucional	1	4
Gestión para resultados y evaluación del desempeño	0	0
Total	28	100

Fuente: Sistema de Monitoreo y Evaluación de Planes de Desarrollo y COPLADEMUN, con información del Ayuntamiento Constitucional de Tenancingo 2019-2021

Acorde a las atribuciones de cada área y tomando en cuenta los programas y proyectos establecidos por cada dependencia, los montos ejercidos fueron los siguientes:

EJERCICIO DEL PRESUPUESTO DE EGRESOS 2019			
CONCEPTO			PAGADO
A00	PRESIDENCIA	$	41,207,397.95
A01	COMUNICACIÓN SOCIAL	$	1,867,514.84
A02	DERECHOS HUMANOS	$	6,181.24
B00	SINDICATURA	$	2,227,243.15
C00	REGIDURIAS	$	11,240,927.70
D00	SECRETARIA DEL AYUNTAMIENTO	$	1,504,154.56
E00	ADMINISTRACIÓN	$	13,077,974.95
E01	PLANEACION	$	9,440.10
F00	DESARROLLO URBANO Y OBRAS PUBLICAS	$	89,520,210.49
G00	ECOLOGIA	$	41,109,113.59
H00	SERVICIOS PÚBLICOS	$	1,973,977.32
I01	DESARROLLO SOCIAL	$	3,054,864.69
J00	GOBIERNO MUNICIPAL	$	2,171,644.33
K00	CONTRALORIA	$	2,678,323.95
L00	TESORERIA	$	31,986,829.11
M00	CONSEJERIA JURIDICA	$	3,199,363.29
N00	DIRECCION DE DESARROLLO ECONOMICO	$	9,579,778.53
N01	DESARROLLO AGROPECUARIO	$	2,385,463.72
O00	EDUCACIÓN CULTURAL Y BIENESTAR SOCIAL	$	3,025,302.56
Q00	SEGURIDAD PUBLICA Y TRANSITO	$	33,715,617.42
S00	UNIDAD DE INFORMACIÓN, PLANEACIÓN, PROGRAMACIÓN Y EVALUACIÓN	$	2,058,487.95
	TOTAL DEL GASTO	**$**	**297,599,811.44**

Resumen de cumplimiento del Plan de Desarrollo Municipal de Tenancingo 2019-2021

De acuerdo con el Plan de Desarrollo Municipal de Tenancingo 2019-2021 se tienen considerado alcanzar 52 objetivos, 80 estrategias y 348 líneas de acción.

Durante el primer año de gobierno, se cumplieron 148 líneas de acción de 348 programadas, mismas que se pretenden alcanzar en los dos ejercicios que le faltan a esta Administración Municipal 2019-2021, lo que representa el 43% de cumplimiento, aclarando que faltaría el 57% por cumplir.

A continuación, se presenta el cuadro que menciona el estatus del cumplimiento de las líneas de acción programadas al inicio del ejercicio 2019.

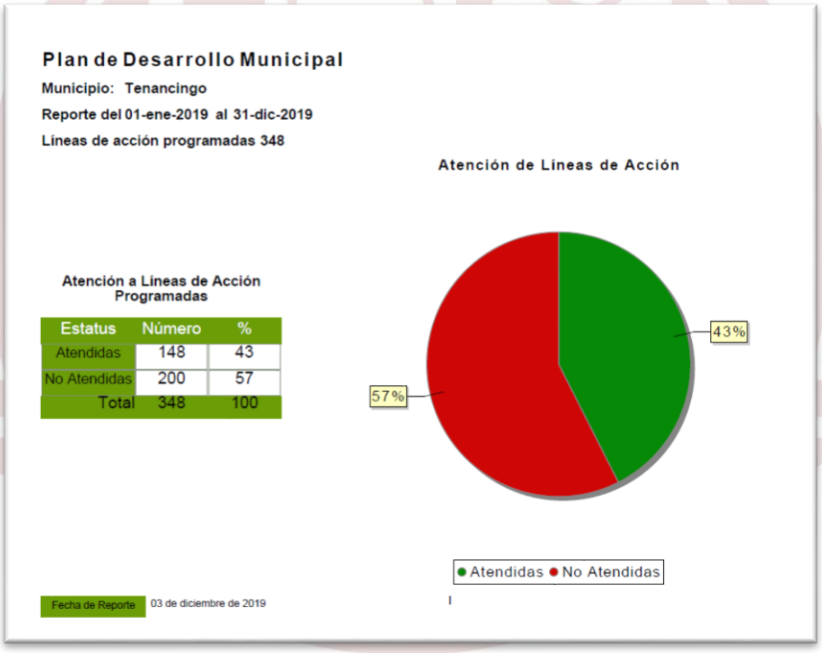

Fuente: Sistema de Monitoreo y Evaluación de Planes de Desarrollo y COPLADEMUN, con información del Ayuntamiento Constitucional de Tenancingo 2019-2021

Fichas Técnicas del Programa de Obras 2019 (92 Obras)

<table>
<tr><th colspan="3">Descripción Genérica de la Obra o Acción</th></tr>
<tr><td>Dependencia Responsable:</td><td colspan="2">Dirección de Obras Publicas</td></tr>
<tr><td>Nombre de la obra o acción:</td><td colspan="2">Ampliación del Drenaje Sanitario en Santa Teresa c-01</td></tr>
<tr><td>Descripción de la obra o acción:</td><td colspan="2">Mejoramiento del sistema de Drenaje de la comunidad.</td></tr>
<tr><td>Actividades realizadas</td><td colspan="2">Población Objetivo</td></tr>
<tr><td rowspan="7">Trazo, nivelación, demolición, excavación con maquinaria, afines, plantilla de grava, colocación de tubo de concreto de 36”, pozo de visita, muro de mampostería, relleno con material de banco, rastreo y nivelación sobre área de trabajo..</td><td colspan="2">Santa Teresa</td></tr>
<tr><td colspan="2">Meta Anual</td></tr>
<tr><td colspan="2">35 metros lineales</td></tr>
<tr><td colspan="2">Periodo de Ejecución</td></tr>
<tr><td>21/06/2019</td><td>05/08/2019</td></tr>
<tr><td>Avance</td><td>Avance Acumulado</td></tr>
<tr><td>100%</td><td>100%</td></tr>
<tr><td></td><td>No. de beneficiarios</td><td>Población atendida:</td></tr>
<tr><td></td><td>40</td><td>1</td></tr>
<tr><td>Trabajo coordinado con:</td><td colspan="2">Recursos Empleados</td></tr>
<tr><td></td><td colspan="2">$200,000.00 del FISMDF 2019</td></tr>
<tr><td colspan="3">Evidencia Fotográfica</td></tr>
<tr><td colspan="3"> </td></tr>
</table>

<table>
<tr><th colspan="3">Descripción Genérica de la Obra o Acción</th></tr>
<tr><td>Dependencia Responsable:</td><td colspan="2">Dirección de Obras Publicas</td></tr>
<tr><td>Nombre de la obra o acción:</td><td colspan="2">Construcción de Drenaje Sanitario en la Calle de Acceso a la Telesecundaria “Cuauhtemoc” en Acatzingo c-02</td></tr>
<tr><td>Descripción de la obra o acción:</td><td colspan="2">Mejoramiento del sistema de Drenaje de la comunidad.</td></tr>
<tr><td>Actividades realizadas</td><td colspan="2">Población Objetivo</td></tr>
<tr><td rowspan="8">Trazo y nivelación, demolición, excavación con maquinaria, afines, plantilla, suministro y colocación de tubos de concreto, pozos de visita, conectores domiciliarios, reposición de concreto.</td><td colspan="2">Acatzingo de la Piedra</td></tr>
<tr><td colspan="2">Meta Anual</td></tr>
<tr><td colspan="2">288 metros lineales</td></tr>
<tr><td colspan="2">Periodo de Ejecución</td></tr>
<tr><td>05/08/2019</td><td>04/09/2019</td></tr>
<tr><td>Avance</td><td>Avance Acumulado</td></tr>
<tr><td>100%</td><td>100%</td></tr>
<tr><td>No. de beneficiarios</td><td>Población atendida:</td></tr>
<tr><td>60</td><td>1</td></tr>
<tr><td>Trabajo coordinado con:</td><td colspan="2">Recursos Empleados</td></tr>
<tr><td></td><td colspan="2">$300,000.00 del FISMDF 2019</td></tr>
<tr><td colspan="3">Evidencia Fotográfica</td></tr>
<tr><td colspan="3"> </td></tr>
</table>

<table>
<tr><th colspan="3">Descripción Genérica de la Obra o Acción</th></tr>
<tr><td>Dependencia Responsable:</td><td colspan="2">Dirección de Obras Publicas</td></tr>
<tr><td>Nombre de la obra o acción:</td><td colspan="2">Ampliación del Sistema de Agua Potable para la Calle Emiliano Zapata en Acatzingo c-03</td></tr>
<tr><td>Descripción de la obra o acción:</td><td colspan="2">Mejoramiento del sistema de agua potable de la comunidad.</td></tr>
<tr><td>Actividades realizadas</td><td colspan="2">Población Objetivo</td></tr>
<tr><td rowspan="8">Trazo y nivelación, cortes demoliciones, excavaciones, cama de arena, suministro y colocación de tubo pad, relleno de material producto de la excavación, carga y acarreo de material sobrante, tomas domiciliarias, cajas de válvulas, suministro y colocación de piezas especiales, reposicion de concreto.</td><td colspan="2">Acatzingo</td></tr>
<tr><td colspan="2">Meta Anual</td></tr>
<tr><td colspan="2">265 metros lineales</td></tr>
<tr><td colspan="2">Periodo de Ejecución</td></tr>
<tr><td>18/07/2019</td><td>16/08/2019</td></tr>
<tr><td>Avance</td><td>Avance Acumulado</td></tr>
<tr><td>100%</td><td>100%</td></tr>
<tr><td>No. de beneficiarios</td><td>Población atendida:</td></tr>
<tr><td>40</td><td>1</td></tr>
<tr><td>Trabajo coordinado con:</td><td colspan="2">Recursos Empleados</td></tr>
<tr><td></td><td colspan="2">$200,000.00 del FISMDF 2019</td></tr>
<tr><td colspan="3">Evidencia Fotográfica</td></tr>
<tr><td colspan="3"> </td></tr>
</table>

<table>
<tr><th colspan="3">Descripción Genérica de la Obra o Acción</th></tr>
<tr><td>Dependencia Responsable:</td><td colspan="2">Dirección de Obras Publicas</td></tr>
<tr><td>Nombre de la obra o acción:</td><td colspan="2">Ampliación de Electrificación en la Calle Sor Juana Ines de la Cruz, Primera Etapa en Chalchihuapan c-04</td></tr>
<tr><td>Descripción de la obra o acción:</td><td colspan="2">Mejoramiento del sistema de electrificación de la comunidad.</td></tr>
<tr><td>Actividades realizadas</td><td colspan="2">Población Objetivo</td></tr>
<tr><td rowspan="8">Introduccion de postes, cableado ect, cumpliendo con las especificaciones de la comisión nacional de electrificacion..</td><td colspan="2">Chalchihuapan</td></tr>
<tr><td colspan="2">Meta Anual</td></tr>
<tr><td colspan="2">11 postes</td></tr>
<tr><td colspan="2">Periodo de Ejecución</td></tr>
<tr><td>26/08/2019</td><td>19/10/2019</td></tr>
<tr><td>Avance</td><td>Avance Acumulado</td></tr>
<tr><td>95%</td><td>95%</td></tr>
<tr><td>No. de beneficiarios</td><td>Población atendida:</td></tr>
<tr><td></td><td>15</td><td>1</td></tr>
<tr><td>Trabajo coordinado con:</td><td colspan="2">Recursos Empleados</td></tr>
<tr><td></td><td colspan="2">$700,000.00 del FISMDF 2019</td></tr>
<tr><td colspan="3">Evidencia Fotográfica</td></tr>
<tr><td colspan="3"> </td></tr>
</table>

<table>
<tr><th colspan="3">Descripción Genérica de la Obra o Acción</th></tr>
<tr><td>Dependencia Responsable:</td><td colspan="2">Dirección de Obras Publicas</td></tr>
<tr><td>Nombre de la obra o acción:</td><td colspan="2">Construcción de Sistema de Agua Potable (Tanque de Almacenamiento y Linea de Conducción) en Chalchihuapan c-05</td></tr>
<tr><td>Descripción de la obra o acción:</td><td colspan="2">Mejoramiento del sistema de agua potable de la comunidad.</td></tr>
<tr><td>Actividades realizadas</td><td colspan="2">Población Objetivo</td></tr>
<tr><td rowspan="8">Construcción de tanque para distribución de agua potable a base de estructura de concreto armado, incluye trabajos preliminares, cimentaciones, estructura, losa, acabados y red de distribución.</td><td colspan="2">Chalchihuapan</td></tr>
<tr><td colspan="2">Meta Anual</td></tr>
<tr><td colspan="2">50 metros cubicos</td></tr>
<tr><td colspan="2">Periodo de Ejecución</td></tr>
<tr><td>26/08/2019</td><td>19/10/2019</td></tr>
<tr><td>Avance</td><td>Avance Acumulado</td></tr>
<tr><td>100%</td><td>100%</td></tr>
<tr><td>No. de beneficiarios</td><td>Población atendida:</td></tr>
<tr><td>20</td><td>1</td></tr>
<tr><td>Trabajo coordinado con:</td><td colspan="2">Recursos Empleados</td></tr>
<tr><td></td><td colspan="2">$900,000.00 del FISMDF 2019</td></tr>
<tr><td colspan="3">Evidencia Fotográfica</td></tr>
<tr><td colspan="3"> 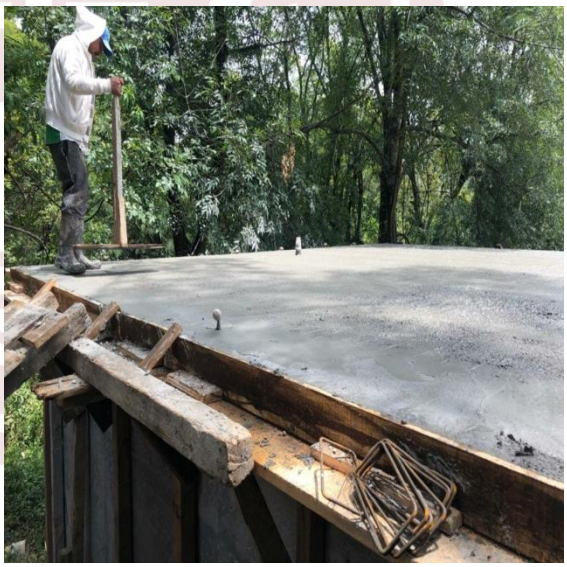 </td></tr>
</table>

<table>
<tr><th colspan="3">Descripción Genérica de la Obra o Acción</th></tr>
<tr><td>Dependencia Responsable:</td><td colspan="2">Dirección de Obras Publicas</td></tr>
<tr><td>Nombre de la obra o acción:</td><td colspan="2">Construcción de Sistema de Agua Potable (Captación, Tanque de Almacenamiento y Línea de Conducción), Primera Etapa, en El Carmen c-06.</td></tr>
<tr><td>Descripción de la obra o acción:</td><td colspan="2">Mejoramiento del sistema de agua potable de la comunidad.</td></tr>
<tr><td>Actividades realizadas</td><td colspan="2">Población Objetivo</td></tr>
<tr><td rowspan="7">Construcción de tanque de captación nuevo, línea de conducción de tanque de captación a tanque de bombeo, construcción de tanque de bombeo y línea de conducción a tanque de almacenamiento.</td><td colspan="2">El Carmen</td></tr>
<tr><td colspan="2">Meta Anual</td></tr>
<tr><td colspan="2">40 metros cubicos</td></tr>
<tr><td colspan="2">Periodo de Ejecución</td></tr>
<tr><td>12/08/2019</td><td>14/10/2019</td></tr>
<tr><td>Avance</td><td>Avance Acumulado</td></tr>
<tr><td>90%</td><td>90%</td></tr>
<tr><td></td><td>No. de beneficiarios</td><td>Población atendida:</td></tr>
<tr><td></td><td>60</td><td>1</td></tr>
<tr><td>Trabajo coordinado con:</td><td colspan="2">Recursos Empleados</td></tr>
<tr><td></td><td colspan="2">$800,000.00 del FISMDF 2019</td></tr>
<tr><td colspan="3">Evidencia Fotográfica</td></tr>
<tr><td colspan="3"> </td></tr>
</table>

<table>
<tr><th colspan="3">Descripción Genérica de la Obra o Acción</th></tr>
<tr><td>Dependencia Responsable:</td><td colspan="2">Dirección de Obras Publicas</td></tr>
<tr><td>Nombre de la obra o acción:</td><td colspan="2">Construcción de sistema de agua potable (tanque de almacenamiento y línea de conducción), en Pueblo Nuevo c-07.</td></tr>
<tr><td>Descripción de la obra o acción:</td><td colspan="2">Mejoramiento del sistema de agua potable de la comunidad.</td></tr>
<tr><td>Actividades realizadas</td><td colspan="2">Población Objetivo</td></tr>
<tr><td rowspan="8">Construcción de tanque de almacenamiento, hecho con concreto armado, línea de conducción y de distribución, suministro e instalación de piezas especiales.</td><td colspan="2">Pueblo Nuevo</td></tr>
<tr><td colspan="2">Meta Anual</td></tr>
<tr><td colspan="2">50 metros cubicos</td></tr>
<tr><td colspan="2">Periodo de Ejecución</td></tr>
<tr><td>31/07/2019</td><td>30/09/2019</td></tr>
<tr><td>Avance</td><td>Avance Acumulado</td></tr>
<tr><td>90%</td><td>90%</td></tr>
<tr><td>No. de beneficiarios</td><td>Población atendida:</td></tr>
<tr><td></td><td>80</td><td>1</td></tr>
<tr><td>Trabajo coordinado con:</td><td colspan="2">Recursos Empleados</td></tr>
<tr><td></td><td colspan="2">$600,000.00 del FISMDF 2019</td></tr>
<tr><td colspan="3">Evidencia Fotográfica</td></tr>
<tr><td colspan="3"> </td></tr>
</table>

<table>
<tr><th colspan="3">Descripción Genérica de la Obra o Acción</th></tr>
<tr><td>Dependencia Responsable:</td><td colspan="2">Dirección de Obras Publicas</td></tr>
<tr><td>Nombre de la obra o acción:</td><td colspan="2">Construcción de drenaje sanitario, del biodigestor al sitio de descarga, en san Gabriel Zepayautla c-08</td></tr>
<tr><td>Descripción de la obra o acción:</td><td colspan="2">Mejoramiento del sistema de drenaje de la comunidad.</td></tr>
<tr><td>Actividades realizadas</td><td colspan="2">Población Objetivo</td></tr>
<tr><td rowspan="8">Trazo y nivelación topografica para líneas de drenaje, limpieza de canales de riego con maquina, despalme en material vegetal, excavación por medios mecánicos para zanjas, afine y compactación de terreno natural, suministro y colocación de tuberías de 38 y 61 cm de diámetro x 1.07 m de longitud, construcción de pozo de visita conico tipo común de 2.25 m y 2.50 de profundidad, mampostería utilizando piedra de banco acabado común, relleno con material, tapete compactado al 95%, proctor y conexión a línea de drenaje principal para llenado de biodigestor.</td><td colspan="2">San Gabriel Zepayautla</td></tr>
<tr><td colspan="2">Meta Anual</td></tr>
<tr><td colspan="2">40 metros lineales</td></tr>
<tr><td colspan="2">Periodo de Ejecución</td></tr>
<tr><td>26/06/2019</td><td>26/07/2019</td></tr>
<tr><td>Avance</td><td>Avance Acumulado</td></tr>
<tr><td>100%</td><td>100%</td></tr>
<tr><td>No. de beneficiarios</td><td>Población atendida:</td></tr>
<tr><td></td><td>2263</td><td>1</td></tr>
<tr><td>Trabajo coordinado con:</td><td colspan="2">Recursos Empleados</td></tr>
<tr><td></td><td colspan="2">$200,000.00 del FISMDF 2019</td></tr>
<tr><td colspan="3">Evidencia Fotográfica</td></tr>
<tr><td colspan="3"> </td></tr>
</table>

<table>
<tr><th colspan="3">Descripción Genérica de la Obra o Acción</th></tr>
<tr><td>Dependencia Responsable:</td><td colspan="2">Dirección de Obras Publicas</td></tr>
<tr><td>Nombre de la obra o acción:</td><td colspan="2">Construcción de drenaje sanitario en la calle Morelos, con rumbo a la escuela Telesecundaria “Jose Marti” en San Gabriel Zepayautla.c-09</td></tr>
<tr><td>Descripción de la obra o acción:</td><td colspan="2">Mejoramiento del sistema de drenaje de la comunidad.</td></tr>
<tr><td>Actividades realizadas</td><td colspan="2">Población Objetivo</td></tr>
<tr><td rowspan="7">Trazo y nivelación topografica para líneas de drenaje, retiro de adoquin existente, excavación por medios mecánicos para zanjas, suministro y colocación de tubería de concreto simple, construcción de pozo de visita conico tipo común de 1.50 de profundidad, colocación de adoquin recuperado, corte de pavimento de concreto hidráulico, colocación de tubo pvc sanitario reforzado, registro sanitario, reposicion de pavimento de concreto.</td><td colspan="2">San Gabriel Zepayautla</td></tr>
<tr><td colspan="2">Meta Anual</td></tr>
<tr><td colspan="2">250 metros lineales</td></tr>
<tr><td colspan="2">Periodo de Ejecución</td></tr>
<tr><td>21/06/2019</td><td>02/08/2019</td></tr>
<tr><td>Avance</td><td>Avance Acumulado</td></tr>
<tr><td>100%</td><td>100%</td></tr>
<tr><td>No. de beneficiarios</td><td>Población atendida:</td></tr>
<tr><td></td><td>2263</td><td>1</td></tr>
<tr><td>Trabajo coordinado con:</td><td colspan="2">Recursos Empleados</td></tr>
<tr><td></td><td colspan="2">$250,000.00 del FISMDF 2019</td></tr>
<tr><td colspan="3">Evidencia Fotográfica</td></tr>
<tr><td colspan="3"> </td></tr>
</table>

<table>
<tr><th colspan="3">Descripción Genérica de la Obra o Acción</th></tr>
<tr><td>Dependencia Responsable:</td><td colspan="2">Dirección de Obras Publicas</td></tr>
<tr><td>Nombre de la obra o acción:</td><td colspan="2">Construcción de sistema de Agua Potable (tanque de almacenamiento y línea de distribución) en San Jose Chalmita, Primera Etapa c-10</td></tr>
<tr><td>Descripción de la obra o acción:</td><td colspan="2">Mejoramiento del sistema de agua potable de la comunidad.</td></tr>
<tr><td>Actividades realizadas</td><td colspan="2">Población Objetivo</td></tr>
<tr><td rowspan="7">Trazo y nivelación, excavación, plantilla, losa de cimentación, concreto, muros, chaflan, trabes, losa, cubierta, construcción de caja de válvulas, suministro y colocación de piezas hidráulicas, escalera marina, tapa de lamina, carga y acarreo, construcción de captación de escurrimiento.</td><td colspan="2">San Jose Chalmita</td></tr>
<tr><td colspan="2">Meta Anual</td></tr>
<tr><td colspan="2">42.5 metros cubicos</td></tr>
<tr><td colspan="2">Periodo de Ejecución</td></tr>
<tr><td>06/07/2019</td><td>09/09/2019</td></tr>
<tr><td>Avance</td><td>Avance Acumulado</td></tr>
<tr><td>100%</td><td>100%</td></tr>
<tr><td>No. de beneficiarios</td><td>Población atendida:</td></tr>
<tr><td></td><td>300</td><td>1</td></tr>
<tr><td>Trabajo coordinado con:</td><td colspan="2">Recursos Empleados</td></tr>
<tr><td></td><td colspan="2">$800,000.00 del FISMDF 2019</td></tr>
<tr><td colspan="3">Evidencia Fotográfica</td></tr>
<tr><td colspan="3"> </td></tr>
</table>

<table>
<tr><th colspan="3">Descripción Genérica de la Obra o Acción</th></tr>
<tr><td>Dependencia Responsable:</td><td colspan="2">Dirección de Obras Publicas</td></tr>
<tr><td>Nombre de la obra o acción:</td><td colspan="2">Ampliación del Drenaje Sanitario en camino viejo a Tecomatlan.c-11</td></tr>
<tr><td>Descripción de la obra o acción:</td><td colspan="2">Mejoramiento del sistema de drenaje de la comunidad.</td></tr>
<tr><td>Actividades realizadas</td><td colspan="2">Población Objetivo</td></tr>
<tr><td rowspan="7">Trazo y nivelación topografica, corte y demolición de pavimento de concreto, excavaciones y afine de taludes, plantilla con arena de mina, suministro y colocación de tubería corrugada pad, condtruccion de pozos de visita, descargas domiciliarias, reposicion de pavimento.</td><td colspan="2">San Jose Teneria</td></tr>
<tr><td colspan="2">Meta Anual</td></tr>
<tr><td colspan="2">170 metros lineales</td></tr>
<tr><td colspan="2">Periodo de Ejecución</td></tr>
<tr><td>15/07/2019</td><td>16/08/2019</td></tr>
<tr><td>Avance</td><td>Avance Acumulado</td></tr>
<tr><td>100%</td><td>100%</td></tr>
<tr><td></td><td>No. de beneficiarios</td><td>Población atendida:</td></tr>
<tr><td></td><td>30</td><td>1</td></tr>
<tr><td>Trabajo coordinado con:</td><td colspan="2">Recursos Empleados</td></tr>
<tr><td></td><td colspan="2">$400,000.00 del FISMDF 2019</td></tr>
<tr><td colspan="3">Evidencia Fotográfica</td></tr>
<tr><td colspan="3"> </td></tr>
</table>

<table>
<tr><th colspan="3">Descripción Genérica de la Obra o Acción</th></tr>
<tr><td>Dependencia Responsable:</td><td colspan="2">Dirección de Obras Publicas</td></tr>
<tr><td>Nombre de la obra o acción:</td><td colspan="2">Construcción de drenaje sanitario de calle los “Ranchos”, primera etapa en San Jose Teneria c-12</td></tr>
<tr><td>Descripción de la obra o acción:</td><td colspan="2">Mejoramiento del sistema de drenaje de la comunidad.</td></tr>
<tr><td>Actividades realizadas</td><td colspan="2">Población Objetivo</td></tr>
<tr><td rowspan="8">Construcción de línea de drenaje por medio de tubo de concreto de 38 cm de diámetro en cama de arena, relleno con material tepetate.</td><td colspan="2">San Jose Teneria</td></tr>
<tr><td colspan="2">Meta Anual</td></tr>
<tr><td colspan="2">380 metros lineales</td></tr>
<tr><td colspan="2">Periodo de Ejecución</td></tr>
<tr><td>27/06/2019</td><td>09/08/2019</td></tr>
<tr><td>Avance</td><td>Avance Acumulado</td></tr>
<tr><td>100%</td><td>100%</td></tr>
<tr><td>No. de beneficiarios</td><td>Población atendida:</td></tr>
<tr><td></td><td>30</td><td>1</td></tr>
<tr><td>Trabajo coordinado con:</td><td colspan="2">Recursos Empleados</td></tr>
<tr><td></td><td colspan="2">$500,000.00 del FISMDF 2019</td></tr>
<tr><td colspan="3">Evidencia Fotográfica</td></tr>
<tr><td colspan="3"> </td></tr>
</table>

<table>
<tr><th colspan="3">Descripción Genérica de la Obra o Acción</th></tr>
<tr><td>Dependencia Responsable:</td><td colspan="2">Dirección de Obras Publicas</td></tr>
<tr><td>Nombre de la obra o acción:</td><td colspan="2">Ampliación de electrificación en calle “Emiliano Zapata”, Primera Etapa, en San Jose Teneria c-13</td></tr>
<tr><td>Descripción de la obra o acción:</td><td colspan="2">Mejoramiento del sistema de electrificación de la comunidad.</td></tr>
<tr><td>Actividades realizadas</td><td colspan="2">Población Objetivo</td></tr>
<tr><td rowspan="7">Excavacion, suministro y colocación de postes de 12 y 9 mts. vestido de estructura tipo volada, cruceta sencilla, volada remate, volada anclaje, bastidores b1 y b3, tendido y tensionad de conductor en media y baja tensión y neutro corrido, instalación de transformador bifásico de 15 kva, crucetas, cortacircuitos fusible y apartarayos, instalación de conectores, acometidas, gestoría ante la comisión federal de electricidad.</td><td colspan="2">San Jose Teneria</td></tr>
<tr><td colspan="2">Meta Anual</td></tr>
<tr><td colspan="2">16 postes</td></tr>
<tr><td colspan="2">Periodo de Ejecución</td></tr>
<tr><td>01/08/2019</td><td>30/09/2019</td></tr>
<tr><td>Avance</td><td>Avance Acumulado</td></tr>
<tr><td>95%</td><td>95%</td></tr>
<tr><td></td><td>No. de beneficiarios</td><td>Población atendida:</td></tr>
<tr><td></td><td>30</td><td>1</td></tr>
<tr><td>Trabajo coordinado con:</td><td colspan="2">Recursos Empleados</td></tr>
<tr><td></td><td colspan="2">$900,000.00 del FISMDF 2019</td></tr>
<tr><td colspan="3">Evidencia Fotográfica</td></tr>
<tr><td colspan="3"> </td></tr>
</table>

<table>
<tr><th colspan="3">Descripción Genérica de la Obra o Acción</th></tr>
<tr><td>Dependencia Responsable:</td><td colspan="2">Dirección de Obras Publicas</td></tr>
<tr><td>Nombre de la obra o acción:</td><td colspan="2">Construcción de Drenaje Sanitario de la calle “La Piedra”, en San Juan Tetitlan.c-14</td></tr>
<tr><td>Descripción de la obra o acción:</td><td colspan="2">Mejoramiento del sistema de drenaje de la comunidad.</td></tr>
<tr><td>Actividades realizadas</td><td colspan="2">Población Objetivo</td></tr>
<tr><td rowspan="7">Trabajos preliminares, excavaciones, colocación de tuberías, rellenos, pozos de visita, acarreos.</td><td colspan="2">San Juan Tetitlan</td></tr>
<tr><td colspan="2">Meta Anual</td></tr>
<tr><td colspan="2">400 metros lineales</td></tr>
<tr><td colspan="2">Periodo de Ejecución</td></tr>
<tr><td>04/07/2019</td><td>02/09/2019</td></tr>
<tr><td>Avance</td><td>Avance Acumulado</td></tr>
<tr><td>100%</td><td>100%</td></tr>
<tr><td></td><td>No. de beneficiarios</td><td>Población atendida:</td></tr>
<tr><td></td><td>20</td><td>1</td></tr>
<tr><td>Trabajo coordinado con:</td><td colspan="2">Recursos Empleados</td></tr>
<tr><td></td><td colspan="2">$500,000.00 del FISMDF 2019</td></tr>
<tr><td colspan="3">Evidencia Fotográfica</td></tr>
<tr><td colspan="3"> 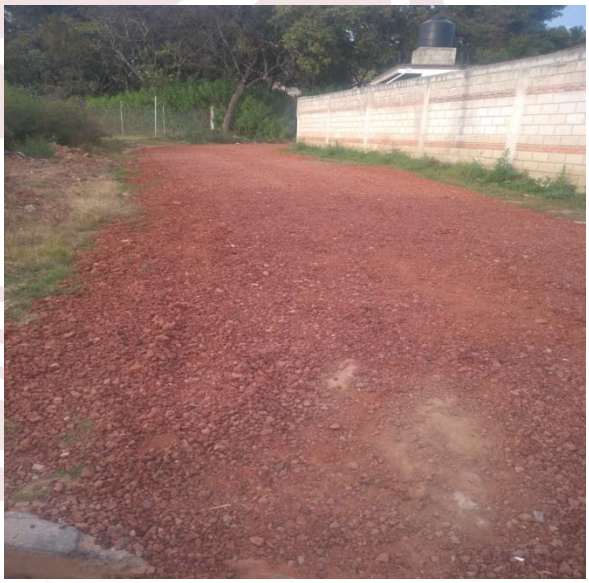 </td></tr>
</table>

<table>
<tr><th colspan="3">Descripción Genérica de la Obra o Acción</th></tr>
<tr><td>Dependencia Responsable:</td><td colspan="2">Dirección de Obras Publicas</td></tr>
<tr><td>Nombre de la obra o acción:</td><td colspan="2">Construcción de sistema de agua potable (tanque de almacenamiento y línea de conducción, en San Martin Coapaxtongo. C-15</td></tr>
<tr><td>Descripción de la obra o acción:</td><td colspan="2">Mejoramiento del sistema de agua potable de la comunidad.</td></tr>
<tr><td>Actividades realizadas</td><td colspan="2">Población Objetivo</td></tr>
<tr><td rowspan="8">Trazo y nivelación, conexión a la línea de conducción existente, suministro y colocación de línea de conducción con tubería de acero galvanizado de 2”, construcción de tanque de almacenamiento de agua potable con concreto reforzado, colocación de tapa de acero.</td><td colspan="2">San Martin Coapaxtongo</td></tr>
<tr><td colspan="2">Meta Anual</td></tr>
<tr><td colspan="2">500 metros lineales</td></tr>
<tr><td colspan="2">Periodo de Ejecución</td></tr>
<tr><td>03/05/2019</td><td>14/08/2019</td></tr>
<tr><td>Avance</td><td>Avance Acumulado</td></tr>
<tr><td>90%</td><td>90%</td></tr>
<tr><td>No. de beneficiarios</td><td>Población atendida:</td></tr>
<tr><td></td><td>3904</td><td>1</td></tr>
<tr><td>Trabajo coordinado con:</td><td colspan="2">Recursos Empleados</td></tr>
<tr><td></td><td colspan="2">$900,000.00 del FISMDF 2019</td></tr>
<tr><td colspan="3">Evidencia Fotográfica</td></tr>
<tr><td colspan="3"> </td></tr>
</table>

<table>
<tr><th colspan="3">Descripción Genérica de la Obra o Acción</th></tr>
<tr><td>Dependencia Responsable:</td><td colspan="2">Dirección de Obras Publicas</td></tr>
<tr><td>Nombre de la obra o acción:</td><td colspan="2">Construcción de red de drenaje sanitario en las calles: Hidalgo, Cuauhtémoc y calle Nacional, en San Martin Coapaxtongo. C-16</td></tr>
<tr><td>Descripción de la obra o acción:</td><td colspan="2">Mejoramiento del sistema de drenaje de la comunidad.</td></tr>
<tr><td>Actividades realizadas</td><td colspan="2">Población Objetivo</td></tr>
<tr><td rowspan="8">Trazo y nivelación, excavación por medios mecánicos, colocación de cama de arena, colocación de tubería de concreto de 38cm, construcción de pozos de visita, colocación de brocal y tapa.</td><td colspan="2">San Martin Coapaxtongo</td></tr>
<tr><td colspan="2">Meta Anual</td></tr>
<tr><td colspan="2">520 metros lineales</td></tr>
<tr><td colspan="2">Periodo de Ejecución</td></tr>
<tr><td>15/07/2019</td><td>17/09/2019</td></tr>
<tr><td>Avance</td><td>Avance Acumulado</td></tr>
<tr><td>100%</td><td>100%</td></tr>
<tr><td>No. de beneficiarios</td><td>Población atendida:</td></tr>
<tr><td>250</td><td>1</td></tr>
<tr><td>Trabajo coordinado con:</td><td colspan="2">Recursos Empleados</td></tr>
<tr><td></td><td colspan="2">$600,000.00 del FISMDF 2019</td></tr>
<tr><td colspan="3">Evidencia Fotográfica</td></tr>
<tr><td colspan="3"> </td></tr>
</table>

<table>
<tr><th colspan="3">Descripción Genérica de la Obra o Acción</th></tr>
<tr><td>Dependencia Responsable:</td><td colspan="2">Dirección de Obras Publicas</td></tr>
<tr><td>Nombre de la obra o acción:</td><td colspan="2">Construcción de Sistema de Agua Potable (tanque de almacenamiento y línea de conducción), en San Juan Xochiaca.c-17</td></tr>
<tr><td>Descripción de la obra o acción:</td><td colspan="2">Mejoramiento del sistema de agua potable de la comunidad.</td></tr>
<tr><td>Actividades realizadas</td><td colspan="2">Población Objetivo</td></tr>
<tr><td rowspan="8">Trazo y nivelación, conexión a la línea de conducción existente, suministro y colocación de línea de conducción con tubería de acero galvanizado de 2”, construcción de tanque de almacenamiento de agua potable con concreto reforzado, colocación de tapa de acero.</td><td colspan="2">San Juan Xochiaca</td></tr>
<tr><td colspan="2">Meta Anual</td></tr>
<tr><td colspan="2">180 metros cubicos</td></tr>
<tr><td colspan="2">Periodo de Ejecución</td></tr>
<tr><td>26/08/2019</td><td>31/10/2019</td></tr>
<tr><td>Avance</td><td>Avance Acumulado</td></tr>
<tr><td>80%</td><td>80%</td></tr>
<tr><td>No. de beneficiarios</td><td>Población atendida:</td></tr>
<tr><td></td><td>3536</td><td>1</td></tr>
<tr><td>Trabajo coordinado con:</td><td colspan="2">Recursos Empleados</td></tr>
<tr><td></td><td colspan="2">$1,200,000.00 del FISMDF 2019</td></tr>
<tr><td colspan="3">Evidencia Fotográfica</td></tr>
<tr><td colspan="3"> 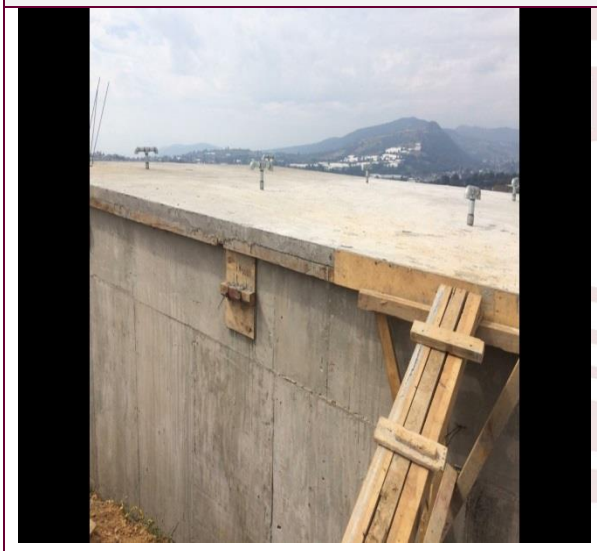 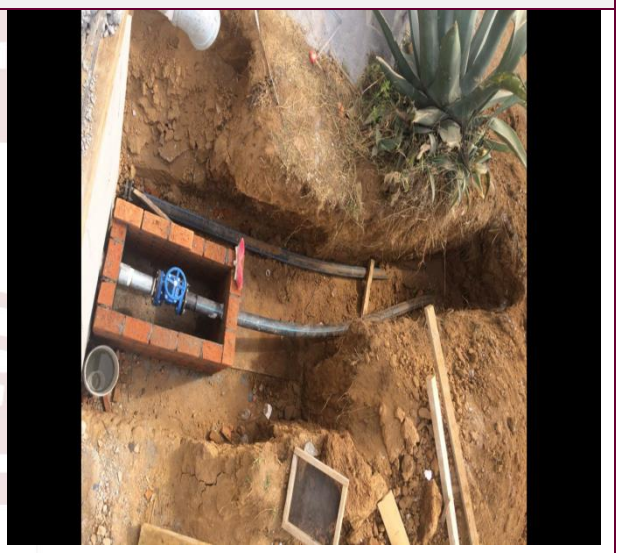 </td></tr>
</table>

<table>
<tr><th colspan="3">Descripción Genérica de la Obra o Acción</th></tr>
<tr><td>Dependencia Responsable:</td><td colspan="2">Dirección de Obras Publicas</td></tr>
<tr><td>Nombre de la obra o acción:</td><td colspan="2">Ampliación del Sistema de Agua Potable de la Comunidad, San Miguel Tecomatlan. C-18</td></tr>
<tr><td>Descripción de la obra o acción:</td><td colspan="2">Mejoramiento del sistema de agua potable de la comunidad.</td></tr>
<tr><td>Actividades realizadas</td><td colspan="2">Población Objetivo</td></tr>
<tr><td rowspan="6">Trazo y nivelación para líneas de agua, suministro e instalación de tuberías pad, suministro y colocación de tubería galvanizada, 40 cajas captadoras de agua potable, caja operación de válvulas, expulsores de aire y piezas especiales..</td><td colspan="2">San Miguel Tecomatlan</td></tr>
<tr><td colspan="2">Meta Anual</td></tr>
<tr><td colspan="2">5000 metros lineales</td></tr>
<tr><td colspan="2">Periodo de Ejecución</td></tr>
<tr><td>02/08/2019</td><td>30/10/2019</td></tr>
<tr><td>Avance</td><td>Avance Acumulado</td></tr>
<tr><td>100%</td><td>100%</td></tr>
<tr><td></td><td>No. de beneficiarios</td><td>Población atendida:</td></tr>
<tr><td></td><td>50</td><td>1</td></tr>
<tr><td>Trabajo coordinado con:</td><td colspan="2">Recursos Empleados</td></tr>
<tr><td></td><td colspan="2">$1700,000.00 del FISMDF 2019</td></tr>
<tr><td colspan="3">Evidencia Fotográfica</td></tr>
<tr><td colspan="3"> </td></tr>
</table>

Descripción Genérica de la Obra o Acción		
Dependencia Responsable:	Dirección de Obras Publicas	
Nombre de la obra o acción:	Ampliación del Sistema de Agua Potable de la comunidad San Simonito. C-19	
Descripción de la obra o acción:	Mejoramiento del sistema de agua potable de la comunidad.	
Actividades realizadas	Población Objetivo	
Trazo y nivelación, conexión a la línea de conducción existente, suministro y colocación de línea de conducción con tubería de PVC hidraulico de 2",incluye válvulas, tomas domiciliarias, relleno compactado.	San Simonito	
	Meta Anual	
	850 metros lineales	
	Periodo de Ejecución	
	01/08/2019	13/09/2019
	Avance	Avance Acumulado
	100%	100%
	No. de beneficiarios	Población atendida:
	50	1
Trabajo coordinado con:	Recursos Empleados	
	$500,000.00 del FISMDF 2019	
Evidencia Fotográfica		

Descripción Genérica de la Obra o Acción		
Dependencia Responsable:	Dirección de Obras Publicas	
Nombre de la obra o acción:	Construcción de Drenaje Sanitario de la calle Ensueño en Tepetzingo. C-20	
Descripción de la obra o acción:	Mejoramiento del sistema de drenaje de la comunidad.	
Actividades realizadas	Población Objetivo	
Trazo y nivelación, reparación de toma domiciliaria, construcción de descargas domiciliarias, pozo de visita, cama de arena, suministro y colocación de tubería, relleno, compactación y acarreo.	Tepetzingo	
	Meta Anual	
	170 metros lineales	
	Periodo de Ejecución	
	08/07/2019	30/08/2019
	Avance	Avance Acumulado
	100%	100%
	No. de beneficiarios	Población atendida:
	50	1
Trabajo coordinado con:	Recursos Empleados	
	$250,000.00 del FISMDF 2019	
Evidencia Fotográfica		

<table>
<tr><th colspan="3">Descripción Genérica de la Obra o Acción</th></tr>
<tr><td>Dependencia Responsable:</td><td colspan="2">Dirección de Obras Publicas</td></tr>
<tr><td>Nombre de la obra o acción:</td><td colspan="2">Construcción de Drenaje Sanitario de la calle Plutarco Elias Calles, en Tepetzingo.c-21</td></tr>
<tr><td>Descripción de la obra o acción:</td><td colspan="2">Mejoramiento del sistema de drenaje sanitario de la comunidad.</td></tr>
<tr><td>Actividades realizadas</td><td colspan="2">Población Objetivo</td></tr>
<tr><td rowspan="7">Colocacion de salidas de drenaje en casas habitación, conectadas a la red principal, construcción de pozos de visita, colocación de tubería de concreto, cuneta de concreto, reparación de toma de agua.</td><td colspan="2">Tepetzingo</td></tr>
<tr><td colspan="2">Meta Anual</td></tr>
<tr><td colspan="2">273 metros lineales</td></tr>
<tr><td colspan="2">Periodo de Ejecución</td></tr>
<tr><td>08/07/2019</td><td>23/08/2019</td></tr>
<tr><td>Avance</td><td>Avance Acumulado</td></tr>
<tr><td>100%</td><td>100%</td></tr>
<tr><td>No. de beneficiarios</td><td>Población atendida:</td></tr>
<tr><td></td><td>120</td><td>1</td></tr>
<tr><td>Trabajo coordinado con:</td><td colspan="2">Recursos Empleados</td></tr>
<tr><td></td><td colspan="2">$400,000.00 del FISMDF 2019</td></tr>
<tr><td colspan="3">Evidencia Fotográfica</td></tr>
<tr><td colspan="3"> 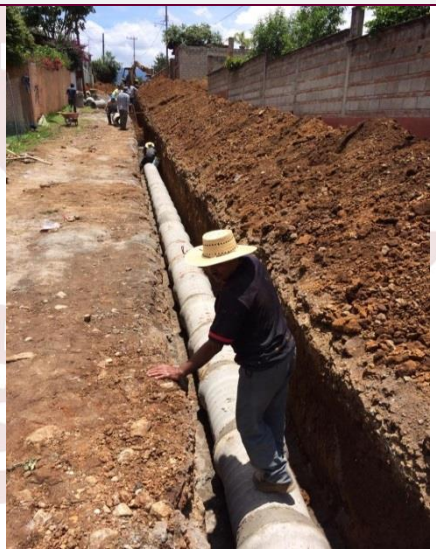 </td></tr>
</table>

Descripción Genérica de la Obra o Acción		
Dependencia Responsable:	Dirección de Obras Publicas	
Nombre de la obra o acción:	Construcción de sistema de Agua Potable (tanque de almacenamiento y línea de conducción), Primera Etapa en la comunidad de Terrenate. C-22	
Descripción de la obra o acción:	Mejoramiento del sistema de agua potable de la comunidad.	
Actividades realizadas	Población Objetivo	
Construcción de tanque de almacenamiento, hecho con concreto armado, trabajos para el suministro y colocación de línea de conducción y de distribución..	Terrenate	
	Meta Anual	
	90 metros cubicos	
	Periodo de Ejecución	
	26/07/2019	24/09/2019
	Avance	Avance Acumulado
	100%	100%
	No. de beneficiarios	Población atendida:
	500	1
Trabajo coordinado con:	Recursos Empleados	
	$1,200,000.00 del FISMDF 2019	
Evidencia Fotográfica		

<table>
<tr><th colspan="3">Descripción Genérica de la Obra o Acción</th></tr>
<tr><td>Dependencia Responsable:</td><td colspan="2">Dirección de Obras Publicas</td></tr>
<tr><td>Nombre de la obra o acción:</td><td colspan="2">Mejoramiento de la Vivienda mediante la Construcción de Sanitarios con Biodigestor en la Comunidad de Agua Bendita. C-23</td></tr>
<tr><td>Descripción de la obra o acción:</td><td colspan="2">Mejoramiento de las condiciones de salud de la comunidad.</td></tr>
<tr><td>Actividades realizadas</td><td colspan="2">Población Objetivo</td></tr>
<tr><td rowspan="8">Trazo y nivelación, excavación, relleno con grava de mina en pozo de absorción, piso de 10cm de espesor con malla electrosoldada, suministro e instalación de letrina, tinaco, fosa séptica, construcción de registro de lodos, wc, lavabo, tubería hidráulica y sanitaria.</td><td colspan="2">Agua Bendita</td></tr>
<tr><td colspan="2">Meta Anual</td></tr>
<tr><td colspan="2">10 piezas</td></tr>
<tr><td colspan="2">Periodo de Ejecución</td></tr>
<tr><td>01/08/2019</td><td>17/08/2019</td></tr>
<tr><td>Avance</td><td>Avance Acumulado</td></tr>
<tr><td>100%</td><td>100%</td></tr>
<tr><td>No. de beneficiarios</td><td>Población atendida:</td></tr>
<tr><td></td><td>14</td><td>1</td></tr>
<tr><td>Trabajo coordinado con:</td><td colspan="2">Recursos Empleados</td></tr>
<tr><td></td><td colspan="2">$700,000.00 del FISMDF 2019</td></tr>
<tr><td colspan="3">Evidencia Fotográfica</td></tr>
<tr><td colspan="3"> </td></tr>
</table>

<table>
<tr><th colspan="3">Descripción Genérica de la Obra o Acción</th></tr>
<tr><td>Dependencia Responsable:</td><td colspan="2">Dirección de Obras Publicas</td></tr>
<tr><td>Nombre de la obra o acción:</td><td colspan="2">Mejoramiento de la Vivienda mediante la Construcción de Sanitarios con Biodigestor en la Comunidad de Agua Dulce.c-24</td></tr>
<tr><td>Descripción de la obra o acción:</td><td colspan="2">Mejoramiento del sistema de condiciones de salud de la comunidad</td></tr>
<tr><td>Actividades realizadas</td><td colspan="2">Población Objetivo</td></tr>
<tr><td rowspan="8">Trazo y nivelación, excavación, relleno con grava de mina en pozo de absorción, piso de 10cm de espesor con malla electrosoldada, suministro e instalación de letrina, tinaco, fosa séptica, construcción de registro de lodos, wc, lavabo, tubería hidráulica y sanitaria.</td><td colspan="2">Agua Dulce</td></tr>
<tr><td colspan="2">Meta Anual</td></tr>
<tr><td colspan="2">10 piezas</td></tr>
<tr><td colspan="2">Periodo de Ejecución</td></tr>
<tr><td>17/06/2019</td><td>20/09/2019</td></tr>
<tr><td>Avance</td><td>Avance Acumulado</td></tr>
<tr><td>100%</td><td>100%</td></tr>
<tr><td>No. de beneficiarios</td><td>Población atendida:</td></tr>
<tr><td></td><td>40</td><td>1</td></tr>
<tr><td>Trabajo coordinado con:</td><td colspan="2">Recursos Empleados</td></tr>
<tr><td></td><td colspan="2">$700,000.00 del FISMDF 2019</td></tr>
<tr><td colspan="3">Evidencia Fotográfica</td></tr>
<tr><td colspan="3"> </td></tr>
</table>

<table>
<tr><th colspan="3">Descripción Genérica de la Obra o Acción</th></tr>
<tr><td>Dependencia Responsable:</td><td colspan="2">Dirección de Obras Publicas</td></tr>
<tr><td>Nombre de la obra o acción:</td><td colspan="2">Construcción de Sistema de Agua Potable (captación y tanque de almacenamiento) Primera Etapa, en la Comunidad de Agua Dulce c-25.</td></tr>
<tr><td>Descripción de la obra o acción:</td><td colspan="2">Mejoramiento del sistema de agua potable de la comunidad.</td></tr>
<tr><td>Actividades realizadas</td><td colspan="2">Población Objetivo</td></tr>
<tr><td rowspan="8">Trazo y nivelación, excavación, plantilla de acero en estructura, tapa para cisterna, afine, nivelación y compactación, cama de arena, tubo de pvc hidráulico, suministro e instalación de valvula de compuerta, de retención, relleno para el filtro de pozo de absorción, colocación de tubo de concreto perforado, suministro y colocación de bomba de gasolina.</td><td colspan="2">Agua Dulce</td></tr>
<tr><td colspan="2">Meta Anual</td></tr>
<tr><td colspan="2">600 metros lineales</td></tr>
<tr><td colspan="2">Periodo de Ejecución</td></tr>
<tr><td>27/08/2019</td><td>25/11/2019</td></tr>
<tr><td>Avance</td><td>Avance Acumulado</td></tr>
<tr><td>100%</td><td>100%</td></tr>
<tr><td>No. de beneficiarios</td><td>Población atendida:</td></tr>
<tr><td></td><td>68</td><td>1</td></tr>
<tr><td>Trabajo coordinado con:</td><td colspan="2">Recursos Empleados</td></tr>
<tr><td></td><td colspan="2">$600,000.00 del FISMDF 2019</td></tr>
<tr><td colspan="3">Evidencia Fotográfica</td></tr>
<tr><td colspan="3"> </td></tr>
</table>

<table>
<tr><th colspan="3">Descripción Genérica de la Obra o Acción</th></tr>
<tr><td>Dependencia Responsable:</td><td colspan="2">Dirección de Obras Publicas</td></tr>
<tr><td>Nombre de la obra o acción:</td><td colspan="2">Ampliación de Electrificación de la calle La Joya c-26</td></tr>
<tr><td>Descripción de la obra o acción:</td><td colspan="2">Mejoramiento del sistema de electrificación de la comunidad.</td></tr>
<tr><td>Actividades realizadas</td><td colspan="2">Población Objetivo</td></tr>
<tr><td rowspan="7">Excavacion, suministro y colocación de postes de 12 y 9 mts. vestido de estructura tipo volada, cruceta sencilla, volada remate, volada anclaje, bastidores b1 y b3, tendido y tensionad de conductor en media y baja tensión y neutro corrido, instalación de transformador monofásico , crucetas, cortacircuitos fusible, instalación de conectores, acometidas, gestoría ante la comisión federal de electricidad.</td><td colspan="2">Atotonilco</td></tr>
<tr><td colspan="2">Meta Anual</td></tr>
<tr><td colspan="2">13 postes</td></tr>
<tr><td colspan="2">Periodo de Ejecución</td></tr>
<tr><td>01/08/2019</td><td>30/09/2019</td></tr>
<tr><td>Avance</td><td>Avance Acumulado</td></tr>
<tr><td>95%</td><td>95%</td></tr>
<tr><td></td><td>No. de beneficiarios</td><td>Población atendida:</td></tr>
<tr><td></td><td>25</td><td>1</td></tr>
<tr><td>Trabajo coordinado con:</td><td colspan="2">Recursos Empleados</td></tr>
<tr><td></td><td colspan="2">$600,000.00 del FISMDF 2019</td></tr>
<tr><td colspan="3">Evidencia Fotográfica</td></tr>
<tr><td colspan="3"> </td></tr>
</table>

<table>
<tr><th colspan="3">Descripción Genérica de la Obra o Acción</th></tr>
<tr><td>Dependencia Responsable:</td><td colspan="2">Dirección de Obras Publicas</td></tr>
<tr><td>Nombre de la obra o acción:</td><td colspan="2">Equipamiento del Sistema de Agua Potable de la colonia Plan de Guadalupe.c-27</td></tr>
<tr><td>Descripción de la obra o acción:</td><td colspan="2">Mejoramiento del sistema de agua potable de la comunidad.</td></tr>
<tr><td>Actividades realizadas</td><td colspan="2">Población Objetivo</td></tr>
<tr><td rowspan="8">Suministro e instalación de equipo de bombeo sumergible, alimentado por energía solar a través de celdas de alto rendimiento, estructura de soporte, instalación de tren de descarga, suministro e instalación de dispositivos electrónicos de paro y control.</td><td colspan="2">Plan de Guadalupe</td></tr>
<tr><td colspan="2">Meta Anual</td></tr>
<tr><td colspan="2">1 pieza</td></tr>
<tr><td colspan="2">Periodo de Ejecución</td></tr>
<tr><td>27/07/2019</td><td>31/08/2019</td></tr>
<tr><td>Avance</td><td>Avance Acumulado</td></tr>
<tr><td>100%</td><td>100%</td></tr>
<tr><td>No. de beneficiarios</td><td>Población atendida:</td></tr>
<tr><td>30</td><td>1</td></tr>
<tr><td>Trabajo coordinado con:</td><td colspan="2">Recursos Empleados</td></tr>
<tr><td></td><td colspan="2">$400,000.00 del FISMDF 2019</td></tr>
<tr><td colspan="3">Evidencia Fotográfica</td></tr>
<tr><td colspan="3"> </td></tr>
</table>

<table>
<tr><th colspan="3">Descripción Genérica de la Obra o Acción</th></tr>
<tr><td>Dependencia Responsable:</td><td colspan="2">Dirección de Obras Publicas</td></tr>
<tr><td>Nombre de la obra o acción:</td><td colspan="2">Construcción de Pozo profundo para Dotación de Agua Potable de la Comunidad de Guadalupe Victoria.c-28</td></tr>
<tr><td>Descripción de la obra o acción:</td><td colspan="2">Mejoramiento del sistema de agua potable de la comunidad.</td></tr>
<tr><td>Actividades realizadas</td><td colspan="2">Población Objetivo</td></tr>
<tr><td rowspan="6">Movimiento de instalación y desinstalacion de equipo especializado, excavación de fosa para lodos, perforación exploratoria en diferentes profundidades asta 250 mts, suministro e instalación de tubería soldada de acero lisa, cimentación de espacio anular, suministro y colocación de grava.</td><td colspan="2">Guadalupe Victoria</td></tr>
<tr><td colspan="2">Meta Anual</td></tr>
<tr><td colspan="2">250 metros lineales</td></tr>
<tr><td colspan="2">Periodo de Ejecución</td></tr>
<tr><td>10/07/2019</td><td>30/10/2019</td></tr>
<tr><td>Avance</td><td>Avance Acumulado</td></tr>
<tr><td>80%</td><td>80%</td></tr>
<tr><td></td><td>No. de beneficiarios</td><td>Población atendida:</td></tr>
<tr><td></td><td>30</td><td>1</td></tr>
<tr><td>Trabajo coordinado con:</td><td colspan="2">Recursos Empleados</td></tr>
<tr><td></td><td colspan="2">$2,500,000.00 del FISMDF 2019</td></tr>
<tr><td colspan="3">Evidencia Fotográfica</td></tr>
<tr><td colspan="3">

</td></tr>
</table>

<table>
<tr><th colspan="3">Descripción Genérica de la Obra o Acción</th></tr>
<tr><td>Dependencia Responsable:</td><td colspan="2">Dirección de Obras Publicas</td></tr>
<tr><td>Nombre de la obra o acción:</td><td colspan="2">Mejoramiento del Sistema de Agua Potable, en la comunidad de La Mesita.c-29</td></tr>
<tr><td>Descripción de la obra o acción:</td><td colspan="2">Mejoramiento del sistema de agua potable de la comunidad.</td></tr>
<tr><td>Actividades realizadas</td><td colspan="2">Población Objetivo</td></tr>
<tr><td rowspan="7">Suministro e instalación de tubería de acero galvanizado de 2”, colocación de piezas especiales, construcción de caja, tapa de acero, suministro y colocación de válvulas de distribución.</td><td colspan="2">La Mesita</td></tr>
<tr><td colspan="2">Meta Anual</td></tr>
<tr><td colspan="2">252 metros lineales</td></tr>
<tr><td colspan="2">Periodo de Ejecución</td></tr>
<tr><td>29/07/2019</td><td>27/09/2019</td></tr>
<tr><td>Avance</td><td>Avance Acumulado</td></tr>
<tr><td>100%</td><td>100%</td></tr>
<tr><td></td><td>No. de beneficiarios</td><td>Población atendida:</td></tr>
<tr><td></td><td>80</td><td>1</td></tr>
<tr><td>Trabajo coordinado con:</td><td colspan="2">Recursos Empleados</td></tr>
<tr><td></td><td colspan="2">$300,000.00 del FISMDF 2019</td></tr>
<tr><td colspan="3">Evidencia Fotográfica</td></tr>
<tr><td colspan="3"> </td></tr>
</table>

<table>
<tr><th colspan="3">Descripción Genérica de la Obra o Acción</th></tr>
<tr><td>Dependencia Responsable:</td><td colspan="2">Dirección de Obras Publicas</td></tr>
<tr><td>Nombre de la obra o acción:</td><td colspan="2">Construcción de Tanque de Almacenamiento, en la comunidad de La Ocotalera. C-30</td></tr>
<tr><td>Descripción de la obra o acción:</td><td colspan="2">Mejoramiento del sistema de agua potable de la comunidad.</td></tr>
<tr><td>Actividades realizadas</td><td colspan="2">Población Objetivo</td></tr>
<tr><td rowspan="8">Trabajos preliminares, cimentación, estructura, cimbrado, descimbrado, colado, habilitado de acero, acabados etc.</td><td colspan="2">La Ocotalera</td></tr>
<tr><td colspan="2">Meta Anual</td></tr>
<tr><td colspan="2">80 metros cubicos</td></tr>
<tr><td colspan="2">Periodo de Ejecución</td></tr>
<tr><td>26/08/2019</td><td>16/11/2019</td></tr>
<tr><td>Avance</td><td>Avance Acumulado</td></tr>
<tr><td>100%</td><td>100%</td></tr>
<tr><td>No. de beneficiarios</td><td>Población atendida:</td></tr>
<tr><td></td><td>20</td><td>1</td></tr>
<tr><td>Trabajo coordinado con:</td><td colspan="2">Recursos Empleados</td></tr>
<tr><td></td><td colspan="2">$600,000.00 del FISMDF 2019</td></tr>
<tr><td colspan="3">Evidencia Fotográfica</td></tr>
<tr><td colspan="3"> 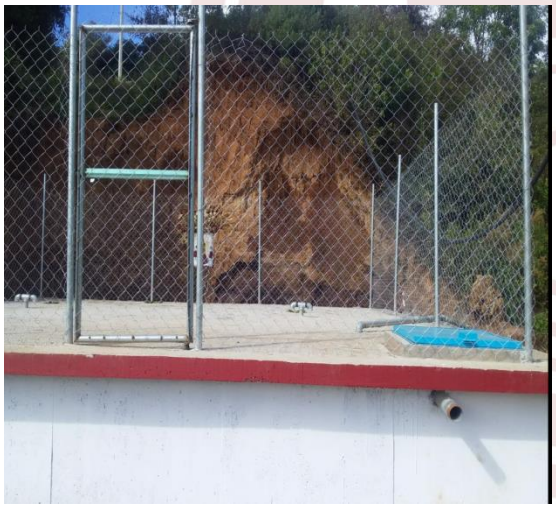 </td></tr>
</table>

<table>
<tr><th colspan="3">Descripción Genérica de la Obra o Acción</th></tr>
<tr><td>Dependencia Responsable:</td><td colspan="2">Dirección de Obras Publicas</td></tr>
<tr><td>Nombre de la obra o acción:</td><td colspan="2">Construcción de Drenaje Sanitario en calle" Los Limones" en la Ocotalera. C-31</td></tr>
<tr><td>Descripción de la obra o acción:</td><td colspan="2">Mejoramiento del sistema de Drenaje Sanitario de la comunidad.</td></tr>
<tr><td>Actividades realizadas</td><td colspan="2">Población Objetivo</td></tr>
<tr><td rowspan="7">Trazo y nivelación, excavación por medios mecánicos, colocación de cama de arena, colocación de tubería de concreto de 38cm, construcción de pozos de visita, colocación de brocal y tapa.</td><td colspan="2">La Ocotalera</td></tr>
<tr><td colspan="2">Meta Anual</td></tr>
<tr><td colspan="2">240 metros lineales</td></tr>
<tr><td colspan="2">Periodo de Ejecución</td></tr>
<tr><td>05/08/2019</td><td>07/09/2019</td></tr>
<tr><td>Avance</td><td>Avance Acumulado</td></tr>
<tr><td>100%</td><td>100%</td></tr>
<tr><td>No. de beneficiarios</td><td>Población atendida:</td></tr>
<tr><td></td><td>20</td><td>1</td></tr>
<tr><td>Trabajo coordinado con:</td><td colspan="2">Recursos Empleados</td></tr>
<tr><td></td><td colspan="2">$300,000.00 del FISMDF 2019</td></tr>
<tr><td colspan="3">Evidencia Fotográfica</td></tr>
<tr><td colspan="3"> </td></tr>
</table>

<table>
<tr><th colspan="3">Descripción Genérica de la Obra o Acción</th></tr>
<tr><td>Dependencia Responsable:</td><td colspan="2">Dirección de Obras Publicas</td></tr>
<tr><td>Nombre de la obra o acción:</td><td colspan="2">Construcción de Drenaje Sanitario en las calles: la cerrada de Jose Maria Morelos y Pavon, Belisario Dominguez y Avenida Bicentenario en Tepoxtepec. C-32</td></tr>
<tr><td>Descripción de la obra o acción:</td><td colspan="2">Mejoramiento del sistema de drenaje sanitario de la comunidad.</td></tr>
<tr><td>Actividades realizadas</td><td colspan="2">Población Objetivo</td></tr>
<tr><td rowspan="8">Trazo y nivelación, excavación por medios mecánicos, colocación de cama de arena, colocación de tubería de concreto de 38cm, construcción de pozos de visita, colocación de brocal y tapa.</td><td colspan="2">Tepoxtepec</td></tr>
<tr><td colspan="2">Meta Anual</td></tr>
<tr><td colspan="2">440 metros lineales</td></tr>
<tr><td colspan="2">Periodo de Ejecución</td></tr>
<tr><td>01/08/2019</td><td>30/09/2019</td></tr>
<tr><td>Avance</td><td>Avance Acumulado</td></tr>
<tr><td>100%</td><td>100%</td></tr>
<tr><td>No. de beneficiarios</td><td>Población atendida:</td></tr>
<tr><td>30</td><td>1</td></tr>
<tr><td>Trabajo coordinado con:</td><td colspan="2">Recursos Empleados</td></tr>
<tr><td></td><td colspan="2">$350,000.00 del FISMDF 2019</td></tr>
<tr><td colspan="3">Evidencia Fotográfica</td></tr>
<tr><td colspan="3"> </td></tr>
</table>

<table>
<tr><th colspan="3">Descripción Genérica de la Obra o Acción</th></tr>
<tr><td>Dependencia Responsable:</td><td colspan="2">Dirección de Obras Publicas</td></tr>
<tr><td>Nombre de la obra o acción:</td><td colspan="2">Construcción de Drenaje Pluvial Primera Etapa, en San Diego. C-33</td></tr>
<tr><td>Descripción de la obra o acción:</td><td colspan="2">Mejoramiento del sistema de drenaje pluvial de la comunidad.</td></tr>
<tr><td>Actividades realizadas</td><td colspan="2">Población Objetivo</td></tr>
<tr><td rowspan="7">Introduccion de drenaje para captación de aguas pluviales, contemplando trabajos preliminares como trazo, excavación, rellenos, acarreos y limpieza.</td><td colspan="2">San Diego</td></tr>
<tr><td colspan="2">Meta Anual</td></tr>
<tr><td colspan="2">80 metros lineales</td></tr>
<tr><td colspan="2">Periodo de Ejecución</td></tr>
<tr><td>14/10/2019</td><td>14/12/2019</td></tr>
<tr><td>Avance</td><td>Avance Acumulado</td></tr>
<tr><td>90%</td><td>90%</td></tr>
<tr><td>No. de beneficiarios</td><td>Población atendida:</td></tr>
<tr><td></td><td>15</td><td>1</td></tr>
<tr><td>Trabajo coordinado con:</td><td colspan="2">Recursos Empleados</td></tr>
<tr><td></td><td colspan="2">$800,000.00 del FISMDF 2019</td></tr>
<tr><td colspan="3">Evidencia Fotográfica</td></tr>
<tr><td colspan="3"> </td></tr>
</table>

<table>
<tr><th colspan="3">Descripción Genérica de la Obra o Acción</th></tr>
<tr><td>Dependencia Responsable:</td><td colspan="2">Dirección de Obras Publicas</td></tr>
<tr><td>Nombre de la obra o acción:</td><td colspan="2">Ampliación de la red de Agua Potable en la calle Marcelino Camacho, Primera Etapa, San Pedro Ejido de Tecomatlan..c-34</td></tr>
<tr><td>Descripción de la obra o acción:</td><td colspan="2">Mejoramiento del sistema de agua potable de la comunidad.</td></tr>
<tr><td>Actividades realizadas</td><td colspan="2">Población Objetivo</td></tr>
<tr><td rowspan="7">Suministro e instalación de tubería hidráulica de pvc de 2”, colocación de piezas especiales, construcción de caja, tapa de acero, suministro y colocación de válvulas de distribución.</td><td colspan="2">San Pedro Ejido de Tecomatlan</td></tr>
<tr><td colspan="2">Meta Anual</td></tr>
<tr><td colspan="2">900 metros lineales</td></tr>
<tr><td colspan="2">Periodo de Ejecución</td></tr>
<tr><td>01/08/2019</td><td>15/09/2019</td></tr>
<tr><td>Avance</td><td>Avance Acumulado</td></tr>
<tr><td>100%</td><td>100%</td></tr>
<tr><td>No. de beneficiarios</td><td>Población atendida:</td></tr>
<tr><td></td><td>30</td><td>1</td></tr>
<tr><td>Trabajo coordinado con:</td><td colspan="2">Recursos Empleados</td></tr>
<tr><td></td><td colspan="2">$500,000.00 del FISMDF 2019</td></tr>
<tr><td colspan="3">Evidencia Fotográfica</td></tr>
<tr><td colspan="3"> 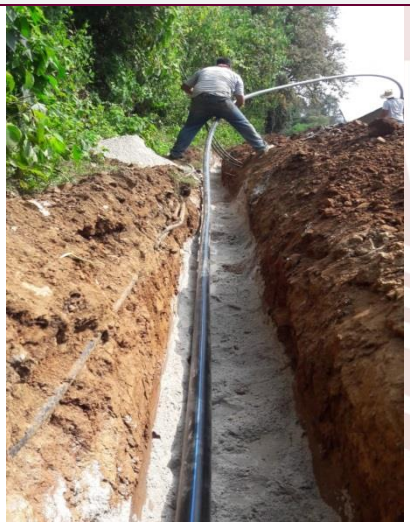 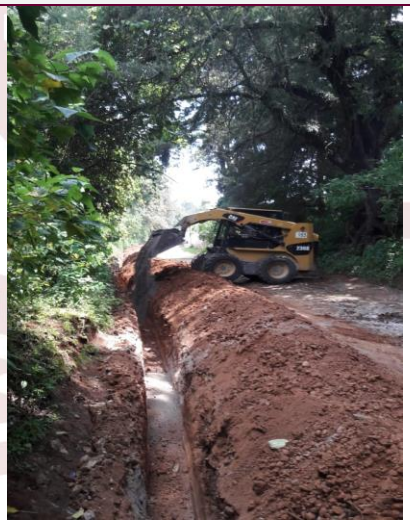 </td></tr>
</table>

<table>
<tr><th colspan="3">Descripción Genérica de la Obra o Acción</th></tr>
<tr><td>Dependencia Responsable:</td><td colspan="2">Dirección de Obras Publicas</td></tr>
<tr><td>Nombre de la obra o acción:</td><td colspan="2">Ampliación de Drenaje Sanitario de calle la Vereda, paraje la Piedra, en San Pedro Ejide de Tecomatlan c-35</td></tr>
<tr><td>Descripción de la obra o acción:</td><td colspan="2">Mejoramiento del sistema de drenaje sanitario de la comunidad</td></tr>
<tr><td>Actividades realizadas</td><td colspan="2">Población Objetivo</td></tr>
<tr><td rowspan="8">Trazo y nivelación, excavación por medios mecánicos, colocación de cama de arena, colocación de tubería de concreto de 38cm, construcción de pozos de visita, colocación de brocal y tapa.</td><td colspan="2">San Pedro Ejido de Tecomatlan</td></tr>
<tr><td colspan="2">Meta Anual</td></tr>
<tr><td colspan="2">230 metros lineales</td></tr>
<tr><td colspan="2">Periodo de Ejecución</td></tr>
<tr><td>26/06/2019</td><td>26/08/2019</td></tr>
<tr><td>Avance</td><td>Avance Acumulado</td></tr>
<tr><td>100%</td><td>100%</td></tr>
<tr><td>No. de beneficiarios</td><td>Población atendida:</td></tr>
<tr><td>15</td><td>1</td></tr>
<tr><td>Trabajo coordinado con:</td><td colspan="2">Recursos Empleados</td></tr>
<tr><td></td><td colspan="2">$800,000.00 del FISMDF 2019</td></tr>
<tr><td colspan="3">Evidencia Fotográfica</td></tr>
<tr><td colspan="3"> </td></tr>
</table>

<table>
<tr><th colspan="3">Descripción Genérica de la Obra o Acción</th></tr>
<tr><td>Dependencia Responsable:</td><td colspan="2">Dirección de Obras Publicas</td></tr>
<tr><td>Nombre de la obra o acción:</td><td colspan="2">Construcción de Drenaje Sanitario de la colonia El Fresno, Primera Etapa, en Santa Teresita Acatzingo.c-36</td></tr>
<tr><td>Descripción de la obra o acción:</td><td colspan="2">Mejoramiento del sistema de drenaje sanitario de la comunidad.</td></tr>
<tr><td>Actividades realizadas</td><td colspan="2">Población Objetivo</td></tr>
<tr><td rowspan="7">Trazo y nivelación, excavación por medios mecánicos, colocación de cama de arena, colocación de tubería de concreto de 38cm, construcción de pozos de visita, colocación de brocal y tapa</td><td colspan="2">Santa Teresita Acatzingo</td></tr>
<tr><td colspan="2">Meta Anual</td></tr>
<tr><td colspan="2">572.50 metros lineales</td></tr>
<tr><td colspan="2">Periodo de Ejecución</td></tr>
<tr><td>26/07/2019</td><td>09/09/2019</td></tr>
<tr><td>Avance</td><td>Avance Acumulado</td></tr>
<tr><td>100%</td><td>100%</td></tr>
<tr><td></td><td>No. de beneficiarios</td><td>Población atendida:</td></tr>
<tr><td></td><td>70</td><td>1</td></tr>
<tr><td>Trabajo coordinado con:</td><td colspan="2">Recursos Empleados</td></tr>
<tr><td></td><td colspan="2">$600,000.00 del FISMDF 2019</td></tr>
<tr><td colspan="3">Evidencia Fotográfica</td></tr>
<tr><td colspan="3"> </td></tr>
</table>

<table>
<tr><th colspan="3">Descripción Genérica de la Obra o Acción</th></tr>
<tr><td>Dependencia Responsable:</td><td colspan="2">Dirección de Obras Publicas</td></tr>
<tr><td>Nombre de la obra o acción:</td><td colspan="2">Ampliación de Electrificación de la colonia El Fresno, Primera Etapa, en Santa Teresita Acatzingo.c-37</td></tr>
<tr><td>Descripción de la obra o acción:</td><td colspan="2">Mejoramiento del sistema de electrificacion de la comunidad.</td></tr>
<tr><td>Actividades realizadas</td><td colspan="2">Población Objetivo</td></tr>
<tr><td rowspan="7">Suministro y colocación de postes de concreto, suministro y colocación de transformador, abrazaderas, aisladores, apartarayos, bastidor,bentonita sódica y cortacircuito.</td><td colspan="2">Santa Teresita Acatzingo</td></tr>
<tr><td colspan="2">Meta Anual</td></tr>
<tr><td colspan="2">10 postes</td></tr>
<tr><td colspan="2">Periodo de Ejecución</td></tr>
<tr><td>20/08/2019</td><td>18/10/2019</td></tr>
<tr><td>Avance</td><td>Avance Acumulado</td></tr>
<tr><td>95%</td><td>95%</td></tr>
<tr><td>No. de beneficiarios</td><td>Población atendida:</td></tr>
<tr><td></td><td>50</td><td>1</td></tr>
<tr><td>Trabajo coordinado con:</td><td colspan="2">Recursos Empleados</td></tr>
<tr><td></td><td colspan="2">$600,000.00 del FISMDF 2019</td></tr>
<tr><td colspan="3">Evidencia Fotográfica</td></tr>
<tr><td colspan="3"> </td></tr>
</table>

<table>
<tr><th colspan="3">Descripción Genérica de la Obra o Acción</th></tr>
<tr><td>Dependencia Responsable:</td><td colspan="2">Dirección de Obras Publicas</td></tr>
<tr><td>Nombre de la obra o acción:</td><td colspan="2">Ampliación de Drenaje Sanitario en el camino hacia Agua Bendita, en la comunidad de Tierra Blanca. C-38</td></tr>
<tr><td>Descripción de la obra o acción:</td><td colspan="2">Mejoramiento del sistema de drenaje sanitario de la comunidad.</td></tr>
<tr><td>Actividades realizadas</td><td colspan="2">Población Objetivo</td></tr>
<tr><td rowspan="6">Trazo y nivelación, corte de concreto asfaltico, excavación, plantilla de arena, suministro y colocación de tubería corrugada de pad, registros, pozos de visita, descargas domiciliarias, compactación y acarreo.</td><td colspan="2">Tierra Blanca</td></tr>
<tr><td colspan="2">Meta Anual</td></tr>
<tr><td colspan="2">163 metros lineales</td></tr>
<tr><td colspan="2">Periodo de Ejecución</td></tr>
<tr><td>01/08/2019</td><td>20/09/2019</td></tr>
<tr><td>Avance</td><td>Avance Acumulado</td></tr>
<tr><td>100%</td><td>100%</td></tr>
<tr><td></td><td>No. de beneficiarios</td><td>Población atendida:</td></tr>
<tr><td></td><td>15</td><td>1</td></tr>
<tr><td>Trabajo coordinado con:</td><td colspan="2">Recursos Empleados</td></tr>
<tr><td></td><td colspan="2">$350,000.00 del FISMDF 2019</td></tr>
<tr><td colspan="3">Evidencia Fotográfica</td></tr>
<tr><td colspan="3"> </td></tr>
</table>

<table>
<tr><th colspan="3">Descripción Genérica de la Obra o Acción</th></tr>
<tr><td>Dependencia Responsable:</td><td colspan="2">Dirección de Obras Publicas</td></tr>
<tr><td>Nombre de la obra o acción:</td><td colspan="2">Ampliación de Drenaje Sanitario en la colonia 14 de Marzo c-39</td></tr>
<tr><td>Descripción de la obra o acción:</td><td colspan="2">Mejoramiento del sistema de drenaje sanitario de la comunidad.</td></tr>
<tr><td>Actividades realizadas</td><td colspan="2">Población Objetivo</td></tr>
<tr><td rowspan="8">Trabajos preliminares, excavaciones, colocación de tubería, rellenos, pozos de visita y acarreos.</td><td colspan="2">Colonia 14 de Marzo</td></tr>
<tr><td colspan="2">Meta Anual</td></tr>
<tr><td colspan="2">140 metros lineales</td></tr>
<tr><td colspan="2">Periodo de Ejecución</td></tr>
<tr><td>21/10/2019</td><td>30/11/2019</td></tr>
<tr><td>Avance</td><td>Avance Acumulado</td></tr>
<tr><td>100%</td><td>100%</td></tr>
<tr><td>No. de beneficiarios</td><td>Población atendida:</td></tr>
<tr><td></td><td>15</td><td>1</td></tr>
<tr><td>Trabajo coordinado con:</td><td colspan="2">Recursos Empleados</td></tr>
<tr><td></td><td colspan="2">$350,000.00 del FISMDF 2019</td></tr>
<tr><td colspan="3">Evidencia Fotográfica</td></tr>
<tr><td colspan="3"> </td></tr>
</table>

<table>
<tr><th colspan="3">Descripción Genérica de la Obra o Acción</th></tr>
<tr><td>Dependencia Responsable:</td><td colspan="2">Dirección de Obras Publicas</td></tr>
<tr><td>Nombre de la obra o acción:</td><td colspan="2">Construcción de Piso Firme de Concreto Reforzado, en Zonas de Alta Prioridad en Varias Comunidades. C-40</td></tr>
<tr><td>Descripción de la obra o acción:</td><td colspan="2">Mejoramiento de condiciones de vivienda de familias de la comunidad.</td></tr>
<tr><td>Actividades realizadas</td><td colspan="2">Población Objetivo</td></tr>
<tr><td rowspan="7">Trabajos preliminares, albañilería y acabados.</td><td colspan="2">Varias Comunidades</td></tr>
<tr><td colspan="2">Meta Anual</td></tr>
<tr><td colspan="2">800 metros cuadrados</td></tr>
<tr><td colspan="2">Periodo de Ejecución</td></tr>
<tr><td>02/09/2019</td><td>31/10/2019</td></tr>
<tr><td>Avance</td><td>Avance Acumulado</td></tr>
<tr><td>90%</td><td>90%</td></tr>
<tr><td>No. de beneficiarios</td><td>Población atendida:</td></tr>
<tr><td></td><td>25</td><td>1</td></tr>
<tr><td>Trabajo coordinado con:</td><td colspan="2">Recursos Empleados</td></tr>
<tr><td></td><td colspan="2">$450,000.00 del FISMDF 2019</td></tr>
<tr><td colspan="3">Evidencia Fotográfica</td></tr>
<tr><td colspan="3"> </td></tr>
</table>

<table>
<tr><th colspan="3">Descripción Genérica de la Obra o Acción</th></tr>
<tr><td>Dependencia Responsable:</td><td colspan="2">Dirección de Obras Publicas</td></tr>
<tr><td>Nombre de la obra o acción:</td><td colspan="2">Construcción de Techo Firme de Concreto Armado, en Zonas de Alta Prioridad en Varias Comunidades c-41</td></tr>
<tr><td>Descripción de la obra o acción:</td><td colspan="2">Mejoramiento de la vivienda de las familias de la comunidad.</td></tr>
<tr><td>Actividades realizadas</td><td colspan="2">Población Objetivo</td></tr>
<tr><td rowspan="6">Cimbrado común, armado de losa de concreto, colado con concreto, curado y descimbrado y limpieza general.</td><td colspan="2">Varias Comunidades</td></tr>
<tr><td colspan="2">Meta Anual</td></tr>
<tr><td colspan="2">910 metros cuadrados</td></tr>
<tr><td colspan="2">Periodo de Ejecución</td></tr>
<tr><td>01/09/2019</td><td>29/11/2019</td></tr>
<tr><td>Avance</td><td>Avance Acumulado</td></tr>
<tr><td>90%</td><td>90%</td></tr>
<tr><td></td><td>No. de beneficiarios</td><td>Población atendida:</td></tr>
<tr><td></td><td>30</td><td>1</td></tr>
<tr><td>Trabajo coordinado con:</td><td colspan="2">Recursos Empleados</td></tr>
<tr><td></td><td colspan="2">$819,285.01 del FISMDF 2019</td></tr>
<tr><td colspan="3">Evidencia Fotográfica</td></tr>
<tr><td colspan="3"> 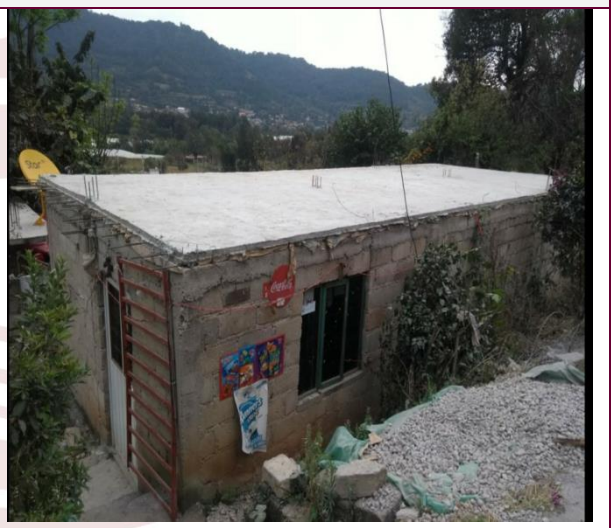 </td></tr>
</table>

<table>
<tr><th colspan="3">Descripción Genérica de la Obra o Acción</th></tr>
<tr><td>Dependencia Responsable:</td><td colspan="2">Dirección de Obras Publicas</td></tr>
<tr><td>Nombre de la obra o acción:</td><td colspan="2">Construcción de tanque de almacenamiento de agua potable, en Ejido de San Isidro. C-42</td></tr>
<tr><td>Descripción de la obra o acción:</td><td colspan="2">Mejoramiento del sistema de agua potable de la comunidad.</td></tr>
<tr><td>Actividades realizadas</td><td colspan="2">Población Objetivo</td></tr>
<tr><td rowspan="6">Base de estructura de concreto armado y un muro perimetral.</td><td colspan="2">Ejido de San Isidro</td></tr>
<tr><td colspan="2">Meta Anual</td></tr>
<tr><td colspan="2">42.25 metros cubicos</td></tr>
<tr><td colspan="2">Periodo de Ejecución</td></tr>
<tr><td>08/07/2019</td><td>08/10/2019</td></tr>
<tr><td>Avance</td><td>Avance Acumulado</td></tr>
<tr><td>100%</td><td>100%</td></tr>
<tr><td></td><td>No. de beneficiarios</td><td>Población atendida:</td></tr>
<tr><td></td><td>100</td><td>1</td></tr>
<tr><td>Trabajo coordinado con:</td><td colspan="2">Recursos Empleados</td></tr>
<tr><td></td><td colspan="2">$800,000.00 del FISMDF 2019</td></tr>
<tr><td colspan="3">Evidencia Fotográfica</td></tr>
<tr><td colspan="3"> 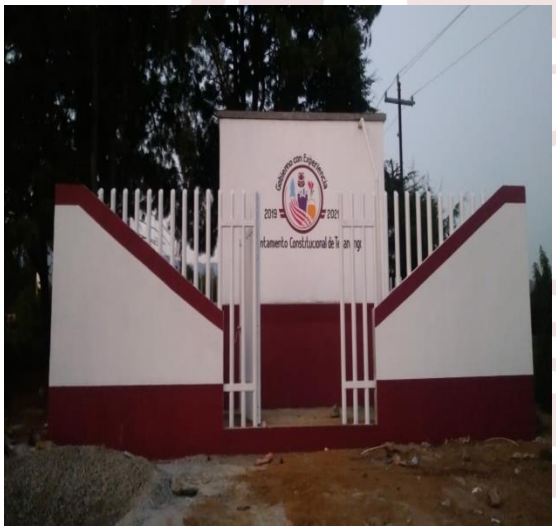 </td></tr>
</table>

<table>
<tr><th colspan="3">Descripción Genérica de la Obra o Acción</th></tr>
<tr><td>Dependencia Responsable:</td><td colspan="2">Dirección de Obras Publicas</td></tr>
<tr><td>Nombre de la obra o acción:</td><td colspan="2">Mejoramiento del Depósito de Agua Potable en la colonia Morelos. C-43</td></tr>
<tr><td>Descripción de la obra o acción:</td><td colspan="2">Mejoramiento del sistema de agua potable de la comunidad.</td></tr>
<tr><td>Actividades realizadas</td><td colspan="2">Población Objetivo</td></tr>
<tr><td rowspan="7">Trabajos preliminares, excavaciones, rellenos, albañilería y acabados.</td><td colspan="2">Colonia Morelos</td></tr>
<tr><td colspan="2">Meta Anual</td></tr>
<tr><td colspan="2">50 metros cubicos</td></tr>
<tr><td colspan="2">Periodo de Ejecución</td></tr>
<tr><td>19/08/2019</td><td>05/10/2019</td></tr>
<tr><td>Avance</td><td>Avance Acumulado</td></tr>
<tr><td>100%</td><td>100%</td></tr>
<tr><td></td><td>No. de beneficiarios</td><td>Población atendida:</td></tr>
<tr><td></td><td>20</td><td>1</td></tr>
<tr><td>Trabajo coordinado con:</td><td colspan="2">Recursos Empleados</td></tr>
<tr><td></td><td colspan="2">$300,000.00 del FISMDF 2019</td></tr>
<tr><td colspan="3">Evidencia Fotográfica</td></tr>
<tr><td colspan="3"> </td></tr>
</table>

<table>
<tr><th colspan="3">Descripción Genérica de la Obra o Acción</th></tr>
<tr><td>Dependencia Responsable:</td><td colspan="2">Dirección de Obras Publicas</td></tr>
<tr><td>Nombre de la obra o acción:</td><td colspan="2">Construcción de Drenaje Sanitario en la calle “Orquideas”, en la Colonia San Mateo c-44</td></tr>
<tr><td>Descripción de la obra o acción:</td><td colspan="2">Mejoramiento del sistema de drenaje sanitario de la comunidad.</td></tr>
<tr><td>Actividades realizadas</td><td colspan="2">Población Objetivo</td></tr>
<tr><td rowspan="7">Trabajos preliminares, excavaciones, colocación de tubería, rellenos, pozos de visita y acarreos.</td><td colspan="2">Colonia San Mateo</td></tr>
<tr><td colspan="2">Meta Anual</td></tr>
<tr><td colspan="2">85 metros lineales</td></tr>
<tr><td colspan="2">Periodo de Ejecución</td></tr>
<tr><td>22/07/2019</td><td>31/08/2019</td></tr>
<tr><td>Avance</td><td>Avance Acumulado</td></tr>
<tr><td>100%</td><td>100%</td></tr>
<tr><td></td><td>No. de beneficiarios</td><td>Población atendida:</td></tr>
<tr><td></td><td>15</td><td>1</td></tr>
<tr><td>Trabajo coordinado con:</td><td colspan="2">Recursos Empleados</td></tr>
<tr><td></td><td colspan="2">$200,000.00 del FISMDF 2019</td></tr>
<tr><td colspan="3">Evidencia Fotográfica</td></tr>
<tr><td colspan="3">

</td></tr>
</table>

<table>
<tr><th colspan="3">Descripción Genérica de la Obra o Acción</th></tr>
<tr><td>Dependencia Responsable:</td><td colspan="2">Dirección de Obras Publicas</td></tr>
<tr><td>Nombre de la obra o acción:</td><td colspan="2">Construcción de Drenaje Sanitario de la Avenida 16 de Septiembre, Primera Etapa, en Valle de Guadalupe.c-45</td></tr>
<tr><td>Descripción de la obra o acción:</td><td colspan="2">Mejoramiento del sistema de drenaje sanitario de la comunidad.</td></tr>
<tr><td>Actividades realizadas</td><td colspan="2">Población Objetivo</td></tr>
<tr><td rowspan="7">Trabajos preliminares, excavaciones, colocación de tubería, rellenos, pozos de visita y acarreos.</td><td colspan="2">Valle de Guadalupe</td></tr>
<tr><td colspan="2">Meta Anual</td></tr>
<tr><td colspan="2">257 metros lineales</td></tr>
<tr><td colspan="2">Periodo de Ejecución</td></tr>
<tr><td>16/08/2019</td><td>14/10/2019</td></tr>
<tr><td>Avance</td><td>Avance Acumulado</td></tr>
<tr><td>100%</td><td>100%</td></tr>
<tr><td></td><td>No. de beneficiarios</td><td>Población atendida:</td></tr>
<tr><td></td><td>20</td><td>1</td></tr>
<tr><td>Trabajo coordinado con:</td><td colspan="2">Recursos Empleados</td></tr>
<tr><td></td><td colspan="2">$700,000.00 del FISMDF 2019</td></tr>
<tr><td colspan="3">Evidencia Fotográfica</td></tr>
<tr><td colspan="3"> </td></tr>
</table>

<table>
<tr><th colspan="3">Descripción Genérica de la Obra o Acción</th></tr>
<tr><td>Dependencia Responsable:</td><td colspan="2">Dirección de Obras Publicas</td></tr>
<tr><td>Nombre de la obra o acción:</td><td colspan="2">Ampliación de Electrificación en la calle sin nombre, por los Guadarrama, en la Localidad de San Antonio Agua Bendita.c-46</td></tr>
<tr><td>Descripción de la obra o acción:</td><td colspan="2">Mejoramiento del sistema de electrificacion de la comunidad.</td></tr>
<tr><td>Actividades realizadas</td><td colspan="2">Población Objetivo</td></tr>
<tr><td rowspan="8">Suministro e instalación de postes, vestido de estructura tipo volada, anclaje, bastidores, tendido y tensionado de conductor, instalación de transformador bifásico, cortacircuitos, fusible y apartarayos yc gestoría ante la comisión federal de electricidad.</td><td colspan="2">San Antonio Agua Bendita</td></tr>
<tr><td colspan="2">Meta Anual</td></tr>
<tr><td colspan="2">17 postes</td></tr>
<tr><td colspan="2">Periodo de Ejecución</td></tr>
<tr><td>01/08/2019</td><td>30/09/2019</td></tr>
<tr><td>Avance</td><td>Avance Acumulado</td></tr>
<tr><td>95%</td><td>95%</td></tr>
<tr><td>No. de beneficiarios</td><td>Población atendida:</td></tr>
<tr><td></td><td>30</td><td>1</td></tr>
<tr><td>Trabajo coordinado con:</td><td colspan="2">Recursos Empleados</td></tr>
<tr><td></td><td colspan="2">$800,000.00 del FISMDF 2019</td></tr>
<tr><td colspan="3">Evidencia Fotográfica</td></tr>
<tr><td colspan="3"> </td></tr>
</table>

<table>
<tr><th colspan="3">Descripción Genérica de la Obra o Acción</th></tr>
<tr><td>Dependencia Responsable:</td><td colspan="2">Dirección de Obras Publicas</td></tr>
<tr><td>Nombre de la obra o acción:</td><td colspan="2">Construcción de Drenaje Sanitario en calle Hidalgo esquina Jalisco, en la Cienega. C-47</td></tr>
<tr><td>Descripción de la obra o acción:</td><td colspan="2">Mejoramiento del sistema de drenaje sanitario de la comunidad.</td></tr>
<tr><td>Actividades realizadas</td><td colspan="2">Población Objetivo</td></tr>
<tr><td rowspan="6">Trabajos preliminares, excavaciones, colocación de tubería, rellenos, pozos de visita y acarreos.</td><td colspan="2">La Cienega</td></tr>
<tr><td colspan="2">Meta Anual</td></tr>
<tr><td colspan="2">50 metros lineales</td></tr>
<tr><td colspan="2">Periodo de Ejecución</td></tr>
<tr><td>26/08/2019</td><td>12/10/2019</td></tr>
<tr><td>Avance</td><td>Avance Acumulado</td></tr>
<tr><td>100%</td><td>100%</td></tr>
<tr><td></td><td>No. de beneficiarios</td><td>Población atendida:</td></tr>
<tr><td></td><td>20</td><td>1</td></tr>
<tr><td>Trabajo coordinado con:</td><td colspan="2">Recursos Empleados</td></tr>
<tr><td></td><td colspan="2">$150,000.00 del FISMDF 2019</td></tr>
<tr><td colspan="3">Evidencia Fotográfica</td></tr>
<tr><td colspan="3"> </td></tr>
</table>

<table>
<tr><th colspan="3">Descripción Genérica de la Obra o Acción</th></tr>
<tr><td>Dependencia Responsable:</td><td colspan="2">Dirección de Obras Publicas</td></tr>
<tr><td>Nombre de la obra o acción:</td><td colspan="2">Construcción de Cuartos Dormitorio en Zona de Alta Prioridad, en Diferentes Comunidades. C-48</td></tr>
<tr><td>Descripción de la obra o acción:</td><td colspan="2">Mejoramiento de vivienda de las familias de la comunidad.</td></tr>
<tr><td>Actividades realizadas</td><td colspan="2">Población Objetivo</td></tr>
<tr><td rowspan="6">Trazo y nivelación, excavación, cimentación, estructura, albañilería, instalaciones y acabados.</td><td colspan="2">Varias Comunidades</td></tr>
<tr><td colspan="2">Meta Anual</td></tr>
<tr><td colspan="2">372 metros cuadrados</td></tr>
<tr><td colspan="2">Periodo de Ejecución</td></tr>
<tr><td>19/09/2019</td><td>19/11/2019</td></tr>
<tr><td>Avance</td><td>Avance Acumulado</td></tr>
<tr><td>90%</td><td>90%</td></tr>
<tr><td></td><td>No. de beneficiarios</td><td>Población atendida:</td></tr>
<tr><td></td><td>124</td><td>1</td></tr>
<tr><td>Trabajo coordinado con:</td><td colspan="2">Recursos Empleados</td></tr>
<tr><td></td><td colspan="2">$2,198,983.82 del FISMDF 2019</td></tr>
<tr><td colspan="3">Evidencia Fotográfica</td></tr>
<tr><td colspan="3"> </td></tr>
</table>

<table>
<tr><th colspan="3">Descripción Genérica de la Obra o Acción</th></tr>
<tr><td>Dependencia Responsable:</td><td colspan="2">Dirección de Obras Publicas</td></tr>
<tr><td>Nombre de la obra o acción:</td><td colspan="2">Mejoramiento de Aulas de Jardín de Niños Guadalupe Victoria, en la Comunidad de Gualupita.c-49</td></tr>
<tr><td>Descripción de la obra o acción:</td><td colspan="2">Mejoramiento de las condiciones educativas en estudiantes de la comunidad.</td></tr>
<tr><td>Actividades realizadas</td><td colspan="2">Población Objetivo</td></tr>
<tr><td rowspan="8">Rehabilitacion, mejoramiento y mantenimiento de las aulas educativas mediante la implementación de trabajos para protección de la infraestructura y equipamiento educativo.</td><td colspan="2">Gualupita</td></tr>
<tr><td colspan="2">Meta Anual</td></tr>
<tr><td colspan="2">2 piezas</td></tr>
<tr><td colspan="2">Periodo de Ejecución</td></tr>
<tr><td>05/07/2019</td><td>19/08/2019</td></tr>
<tr><td>Avance</td><td>Avance Acumulado</td></tr>
<tr><td>100%</td><td>100%</td></tr>
<tr><td>No. de beneficiarios</td><td>Población atendida:</td></tr>
<tr><td>20</td><td>1</td></tr>
<tr><td>Trabajo coordinado con:</td><td colspan="2">Recursos Empleados</td></tr>
<tr><td></td><td colspan="2">$130,000.00 del FISMDF 2019</td></tr>
<tr><td colspan="3">Evidencia Fotográfica</td></tr>
<tr><td colspan="2"> 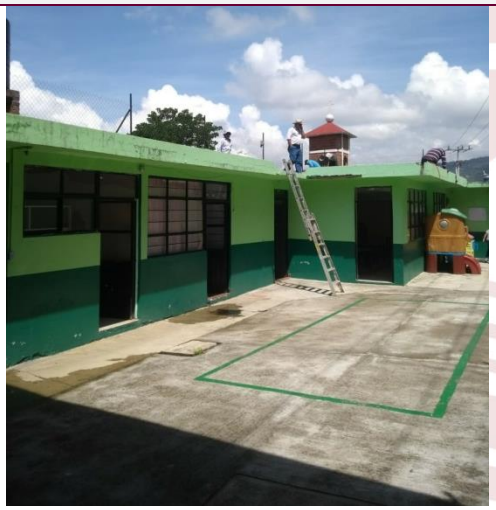 </td><td> </td></tr>
</table>

Descripción Genérica de la Obra o Acción		
Dependencia Responsable:	Dirección de Obras Publicas	
Nombre de la obra o acción:	Construcción de Barda Perimetral, del Jardín de Niños Enrique Laubsher en Ixpuichiapan. C-50	
Descripción de la obra o acción:	Mejoramiento de las condiciones educativas en estudiantes de la comunidad.	
Actividades realizadas	Población Objetivo	
Trazo y nivelación, zapatas, columnas, castillos, muro de block acabado en aplanado fino y pintura vinílica, construcción de acceso y suministro y colocación de zaguán.	Ixpuichiapan	
	Meta Anual	
	60 metros lineales	
	Periodo de Ejecución	
	19/07/2019	02/09/2019
	Avance	Avance Acumulado
	100%	100%
	No. de beneficiarios	Población atendida:
	20	1
Trabajo coordinado con:	Recursos Empleados	
	$350,000.00 del FISMDF 2019	
Evidencia Fotográfica		

<table>
<tr><th colspan="3">Descripción Genérica de la Obra o Acción</th></tr>
<tr><td>Dependencia Responsable:</td><td colspan="2">Dirección de Obras Publicas</td></tr>
<tr><td>Nombre de la obra o acción:</td><td colspan="2">Construcción de Techado en Área de Impartición de Educación Física, para el Preescolar Miguel Hidalgo y Costilla en San Gabriel Zepayautla c-51</td></tr>
<tr><td>Descripción de la obra o acción:</td><td colspan="2">Mejoramiento de las condiciones educativas en estudiantes de la comunidad.</td></tr>
<tr><td>Actividades realizadas</td><td colspan="2">Población Objetivo</td></tr>
<tr><td rowspan="8">Trazo y nivelación, corte de pavimento, excavación, plantilla de concreto, zapatas, dados, relleno, columnas, suministro y colocación de estructura, suministro y colocación de lamina.</td><td colspan="2">San Gabriel Zepayautla</td></tr>
<tr><td colspan="2">Meta Anual</td></tr>
<tr><td colspan="2">194.40 metros cuadrados</td></tr>
<tr><td colspan="2">Periodo de Ejecución</td></tr>
<tr><td>22/07/2019</td><td>17/09/2019</td></tr>
<tr><td>Avance</td><td>Avance Acumulado</td></tr>
<tr><td>95%</td><td>95%</td></tr>
<tr><td>No. de beneficiarios</td><td>Población atendida:</td></tr>
<tr><td>25</td><td>1</td></tr>
<tr><td>Trabajo coordinado con:</td><td colspan="2">Recursos Empleados</td></tr>
<tr><td></td><td colspan="2">$600,000.00 del FISMDF 2019</td></tr>
<tr><td colspan="3">Evidencia Fotográfica</td></tr>
<tr><td colspan="3"> 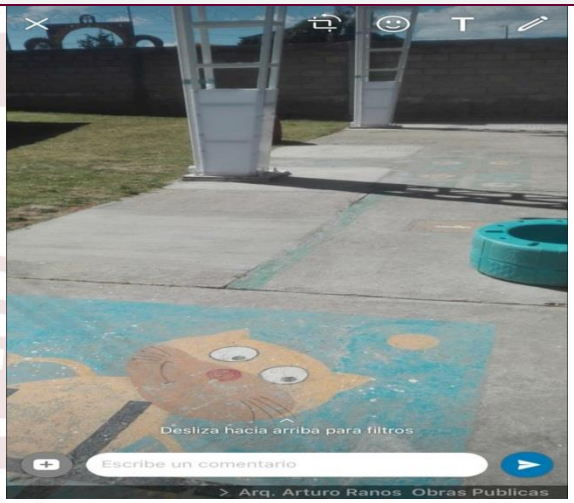
</td></tr>
</table>

<table>
<tr><th colspan="3">Descripción Genérica de la Obra o Acción</th></tr>
<tr><td>Dependencia Responsable:</td><td colspan="2">Dirección de Obras Publicas</td></tr>
<tr><td>Nombre de la obra o acción:</td><td colspan="2">Construcción de Aula, en la escuela primaria “Petronilo Monroy”” en San Juan Tetitlan.c-52</td></tr>
<tr><td>Descripción de la obra o acción:</td><td colspan="2">Mejoramiento de las condiciones educativas en estudiantes de la comunidad.</td></tr>
<tr><td>Actividades realizadas</td><td colspan="2">Población Objetivo</td></tr>
<tr><td rowspan="8">Trabajos preliminares, cimentaciones, estructura, albañilería, instalaciones y acabados.</td><td colspan="2">San Juan Tetitlan</td></tr>
<tr><td colspan="2">Meta Anual</td></tr>
<tr><td colspan="2">1 pieza</td></tr>
<tr><td colspan="2">Periodo de Ejecución</td></tr>
<tr><td>29/07/2019</td><td>19/10/2019</td></tr>
<tr><td>Avance</td><td>Avance Acumulado</td></tr>
<tr><td>100%</td><td>100%</td></tr>
<tr><td>No. de beneficiarios</td><td>Población atendida:</td></tr>
<tr><td></td><td>20</td><td>1</td></tr>
<tr><td>Trabajo coordinado con:</td><td colspan="2">Recursos Empleados</td></tr>
<tr><td></td><td colspan="2">$400,000.00 del FISMDF 2019</td></tr>
<tr><td colspan="3">Evidencia Fotográfica</td></tr>
<tr><td colspan="3"> </td></tr>
</table>

<table>
<tr><th colspan="3">Descripción Genérica de la Obra o Acción</th></tr>
<tr><td>Dependencia Responsable:</td><td colspan="2">Dirección de Obras Publicas</td></tr>
<tr><td>Nombre de la obra o acción:</td><td colspan="2">Construcción de Sanitarios en escuela Of. Telesecundaria, Jaime Torres Bodet en San Nicolas. C-53</td></tr>
<tr><td>Descripción de la obra o acción:</td><td colspan="2">Mejoramiento de las condiciones educativas de los estidiantes de la comunidad.</td></tr>
<tr><td>Actividades realizadas</td><td colspan="2">Población Objetivo</td></tr>
<tr><td rowspan="8">Deshierbe, trazo y nivelación, excavación, cimentación, rellenos, estructura, alabañileria, acabados, colocación de muebles e instalaciones.</td><td colspan="2">San Nicolas</td></tr>
<tr><td colspan="2">Meta Anual</td></tr>
<tr><td colspan="2">1 pieza</td></tr>
<tr><td colspan="2">Periodo de Ejecución</td></tr>
<tr><td>30/08/2019</td><td>28/10/2019</td></tr>
<tr><td>Avance</td><td>Avance Acumulado</td></tr>
<tr><td>100%</td><td>100%</td></tr>
<tr><td>No. de beneficiarios</td><td>Población atendida:</td></tr>
<tr><td>200</td><td>1</td></tr>
<tr><td>Trabajo coordinado con:</td><td colspan="2">Recursos Empleados</td></tr>
<tr><td></td><td colspan="2">$550,000.00 del FISMDF 2019</td></tr>
<tr><td colspan="3">Evidencia Fotográfica</td></tr>
<tr><td colspan="3"> </td></tr>
</table>

<table>
<tr><th colspan="3">Descripción Genérica de la Obra o Acción</th></tr>
<tr><td>Dependencia Responsable:</td><td colspan="2">Dirección de Obras Publicas</td></tr>
<tr><td>Nombre de la obra o acción:</td><td colspan="2">Mejoramiento de Aulas en Escuela Preparatoria en Tepoxtepec. C-54</td></tr>
<tr><td>Descripción de la obra o acción:</td><td colspan="2">Mejoramiento de las condiciones educativas de los estudiantes de la comunidad.</td></tr>
<tr><td>Actividades realizadas</td><td colspan="2">Población Objetivo</td></tr>
<tr><td rowspan="7">Construccion de canal longitudinal pluvial en banqueta, suministro e instalación de loseta, pintura en muros y plafones, reposicion de cristales, instalación de protecciones, impermeabilización, limpieza de obra.</td><td colspan="2">Tepoxtepec</td></tr>
<tr><td colspan="2">Meta Anual</td></tr>
<tr><td colspan="2">143 metros cuadrados</td></tr>
<tr><td colspan="2">Periodo de Ejecución</td></tr>
<tr><td>13/05/2019</td><td>12/07/2019</td></tr>
<tr><td>Avance</td><td>Avance Acumulado</td></tr>
<tr><td>100%</td><td>100%</td></tr>
<tr><td>No. de beneficiarios</td><td>Población atendida:</td></tr>
<tr><td></td><td>30</td><td>1</td></tr>
<tr><td>Trabajo coordinado con:</td><td colspan="2">Recursos Empleados</td></tr>
<tr><td></td><td colspan="2">$220,000.00 del FISMDF 2019</td></tr>
<tr><td colspan="3">Evidencia Fotográfica</td></tr>
<tr><td colspan="3"> </td></tr>
</table>

<table>
<tr><th colspan="3">Descripción Genérica de la Obra o Acción</th></tr>
<tr><td>Dependencia Responsable:</td><td colspan="2">Dirección de Obras Publicas</td></tr>
<tr><td>Nombre de la obra o acción:</td><td colspan="2">Construcción de Techado en Área de Impartición de Educación física, de Escuela Primaria Jose Maria Morelos y Pavon en la Comunidad Los Morales.c-55</td></tr>
<tr><td>Descripción de la obra o acción:</td><td colspan="2">Mejoramiento de las condiciones educativas en estudiantes de la comunidad.</td></tr>
<tr><td>Actividades realizadas</td><td colspan="2">Población Objetivo</td></tr>
<tr><td rowspan="8">Trazo y nivelación, corte de concreto, excavación, plantilla, zapata, dado, columna, estructura metalica, suministro y colocación de laminas.</td><td colspan="2">Los Morales</td></tr>
<tr><td colspan="2">Meta Anual</td></tr>
<tr><td colspan="2">214.65 metros cuadrados</td></tr>
<tr><td colspan="2">Periodo de Ejecución</td></tr>
<tr><td>29/07/2019</td><td>30/09/2019</td></tr>
<tr><td>Avance</td><td>Avance Acumulado</td></tr>
<tr><td>100%</td><td>100%</td></tr>
<tr><td>No. de beneficiarios</td><td>Población atendida:</td></tr>
<tr><td></td><td>46</td><td>1</td></tr>
<tr><td>Trabajo coordinado con:</td><td colspan="2">Recursos Empleados</td></tr>
<tr><td></td><td colspan="2">$700,000.00 del FISMDF 2019</td></tr>
<tr><td colspan="3">Evidencia Fotográfica</td></tr>
<tr><td colspan="3"> </td></tr>
</table>

<table>
<tr><th colspan="3">Descripción Genérica de la Obra o Acción</th></tr>
<tr><td>Dependencia Responsable:</td><td colspan="2">Dirección de Obras Publicas</td></tr>
<tr><td>Nombre de la obra o acción:</td><td colspan="2">Construcción de Aula en escuela primaria Emiliano Zapata, Primera Etapa, en la Comunidad Emiliano Zapata, Ejido Tenancingo. C-56</td></tr>
<tr><td>Descripción de la obra o acción:</td><td colspan="2">Mejoramiento de las condiciones educativas en estudiantes de la comunidad.</td></tr>
<tr><td>Actividades realizadas</td><td colspan="2">Población Objetivo</td></tr>
<tr><td rowspan="8">Trabajos preliminares, cimentaciones, estructura, albañilería, instalaciones y acabados</td><td colspan="2">Emiliano Zapata Ejido Tenancingo</td></tr>
<tr><td colspan="2">Meta Anual</td></tr>
<tr><td colspan="2">1 pieza</td></tr>
<tr><td colspan="2">Periodo de Ejecución</td></tr>
<tr><td>29/07/2019</td><td>19/10/2019</td></tr>
<tr><td>Avance</td><td>Avance Acumulado</td></tr>
<tr><td>95%</td><td>95%</td></tr>
<tr><td>No. de beneficiarios</td><td>Población atendida:</td></tr>
<tr><td></td><td>20</td><td>1</td></tr>
<tr><td>Trabajo coordinado con:</td><td colspan="2">Recursos Empleados</td></tr>
<tr><td></td><td colspan="2">$400,000.00 del FISMDF 2019</td></tr>
<tr><td colspan="3">Evidencia Fotográfica</td></tr>
<tr><td colspan="3"> </td></tr>
</table>

<table>
<tr><th colspan="3">Descripción Genérica de la Obra o Acción</th></tr>
<tr><td>Dependencia Responsable:</td><td colspan="2">Dirección de Obras Publicas</td></tr>
<tr><td>Nombre de la obra o acción:</td><td colspan="2">Construcción de Barda Perimetral para la Escuela Telesecundaria No. 0530 “Generalisimo Morelos” en la Compuerta. C-57</td></tr>
<tr><td>Descripción de la obra o acción:</td><td colspan="2">Mejoramiento de las condiciones educativas de la comunidad.</td></tr>
<tr><td>Actividades realizadas</td><td colspan="2">Población Objetivo</td></tr>
<tr><td rowspan="8">Trabajos preliminares, cimentaciones, estructura, albañilería, instalaciones y acabados</td><td colspan="2">La Compuerta</td></tr>
<tr><td colspan="2">Meta Anual</td></tr>
<tr><td colspan="2">17 metros lineales</td></tr>
<tr><td colspan="2">Periodo de Ejecución</td></tr>
<tr><td>23/07/2019</td><td>20/09/2019</td></tr>
<tr><td>Avance</td><td>Avance Acumulado</td></tr>
<tr><td>100%</td><td>100%</td></tr>
<tr><td>No. de beneficiarios</td><td>Población atendida:</td></tr>
<tr><td></td><td>20</td><td>1</td></tr>
<tr><td>Trabajo coordinado con:</td><td colspan="2">Recursos Empleados</td></tr>
<tr><td></td><td colspan="2">$150,000.00 del FISMDF 2019</td></tr>
<tr><td colspan="3">Evidencia Fotográfica</td></tr>
<tr><td colspan="3"> </td></tr>
</table>

<table>
<tr><th colspan="3">Descripción Genérica de la Obra o Acción</th></tr>
<tr><td>Dependencia Responsable:</td><td colspan="2">Dirección de Obras Publicas</td></tr>
<tr><td>Nombre de la obra o acción:</td><td colspan="2">Construcción de Barda Perimetral, en la Escuela Primaria 20 de Noviembre en la Colonia San Mateo.c-58</td></tr>
<tr><td>Descripción de la obra o acción:</td><td colspan="2">Mejoramiento de las condiciones educativas de la comunidad.</td></tr>
<tr><td>Actividades realizadas</td><td colspan="2">Población Objetivo</td></tr>
<tr><td rowspan="7">Trabajos preliminares, cimentaciones, estructura, albañilería, instalaciones y acabados</td><td colspan="2">San Mateo</td></tr>
<tr><td colspan="2">Meta Anual</td></tr>
<tr><td colspan="2">20 metros lineales</td></tr>
<tr><td colspan="2">Periodo de Ejecución</td></tr>
<tr><td>19/07/2019</td><td>17/09/2019</td></tr>
<tr><td>Avance</td><td>Avance Acumulado</td></tr>
<tr><td>100%</td><td>100%</td></tr>
<tr><td></td><td>No. de beneficiarios</td><td>Población atendida:</td></tr>
<tr><td></td><td>20</td><td>1</td></tr>
<tr><td>Trabajo coordinado con:</td><td colspan="2">Recursos Empleados</td></tr>
<tr><td></td><td colspan="2">$200,000.00 del FISMDF 2019</td></tr>
<tr><td colspan="3">Evidencia Fotográfica</td></tr>
<tr><td colspan="3"> </td></tr>
</table>

<table>
<tr><th colspan="3">Descripción Genérica de la Obra o Acción</th></tr>
<tr><td>Dependencia Responsable:</td><td colspan="2">Dirección de Obras Publicas</td></tr>
<tr><td>Nombre de la obra o acción:</td><td colspan="2">Construcción de Techado en Área de Impartición de Educación Física, en Jardín de Niños Jose Maria Morelos y Pavon, en Rinconada de Santa Teresa. C-59</td></tr>
<tr><td>Descripción de la obra o acción:</td><td colspan="2">Mejoramiento de las condiciones educativas de la comunidad.</td></tr>
<tr><td>Actividades realizadas</td><td colspan="2">Población Objetivo</td></tr>
<tr><td rowspan="7">Trazo y nivelación, corte de concreto, excavación, plantilla, zapata, dado, columna, estructura metalica, suministro y colocación de laminas</td><td colspan="2">Rinconada de Santa Teresa</td></tr>
<tr><td colspan="2">Meta Anual</td></tr>
<tr><td colspan="2">103.90 metros cuadrados</td></tr>
<tr><td colspan="2">Periodo de Ejecución</td></tr>
<tr><td>24/07/2019</td><td>06/09/2019</td></tr>
<tr><td>Avance</td><td>Avance Acumulado</td></tr>
<tr><td>100%</td><td>100%</td></tr>
<tr><td>No. de beneficiarios</td><td>Población atendida:</td></tr>
<tr><td></td><td>30</td><td>1</td></tr>
<tr><td>Trabajo coordinado con:</td><td colspan="2">Recursos Empleados</td></tr>
<tr><td></td><td colspan="2">$300,000.00 del FISMDF 2019</td></tr>
<tr><td colspan="3">Evidencia Fotográfica</td></tr>
<tr><td colspan="3"> </td></tr>
</table>

<table>
<tr><th colspan="3">Descripción Genérica de la Obra o Acción</th></tr>
<tr><td>Dependencia Responsable:</td><td colspan="2">Dirección de Obras Publicas</td></tr>
<tr><td>Nombre de la obra o acción:</td><td colspan="2">Construcción de Pavimentación con Concreto Hidráulico reforzado de la calle Emiliano Zapata Primera Etapa en Acatzingo. C-60</td></tr>
<tr><td>Descripción de la obra o acción:</td><td colspan="2">Mejoramiento de vialidades de la comunidad.</td></tr>
<tr><td>Actividades realizadas</td><td colspan="2">Población Objetivo</td></tr>
<tr><td rowspan="8">Trazo y nivelación, excavación, base, tala de árbol, compactación, concreto hidráulico malla, corte, pintura y limpieza.</td><td colspan="2">Acatzingo</td></tr>
<tr><td colspan="2">Meta Anual</td></tr>
<tr><td colspan="2">1179 metros cuadrados</td></tr>
<tr><td colspan="2">Periodo de Ejecución</td></tr>
<tr><td>19/08/2019</td><td>02/10/2019</td></tr>
<tr><td>Avance</td><td>Avance Acumulado</td></tr>
<tr><td>100%</td><td>100%</td></tr>
<tr><td>No. de beneficiarios</td><td>Población atendida:</td></tr>
<tr><td></td><td>80</td><td>1</td></tr>
<tr><td>Trabajo coordinado con:</td><td colspan="2">Recursos Empleados</td></tr>
<tr><td></td><td colspan="2">$1,000,000.00 del FISMDF 2019</td></tr>
<tr><td colspan="3">Evidencia Fotográfica</td></tr>
<tr><td colspan="3"> </td></tr>
</table>

<table>
<tr><th colspan="3">Descripción Genérica de la Obra o Acción</th></tr>
<tr><td>Dependencia Responsable:</td><td colspan="2">Dirección de Obras Publicas</td></tr>
<tr><td>Nombre de la obra o acción:</td><td colspan="2">Construcción de Pavimentación con Concreto Hidráulico reforzado de la calle Vicente Guerrero Primera Etapa en San Jose Chalmita.c-61</td></tr>
<tr><td>Descripción de la obra o acción:</td><td colspan="2">Mejoramiento del sistema de vialidades de la comunidad.</td></tr>
<tr><td>Actividades realizadas</td><td colspan="2">Población Objetivo</td></tr>
<tr><td rowspan="8">Pavimentacion con concreto hidraulico reforzado con malla electrosoldada y guarniciones de concreto.</td><td colspan="2">San Jose Chalmita</td></tr>
<tr><td colspan="2">Meta Anual</td></tr>
<tr><td colspan="2">760.10 metros cuadrados</td></tr>
<tr><td colspan="2">Periodo de Ejecución</td></tr>
<tr><td>16/07/2019</td><td>16/09/2019</td></tr>
<tr><td>Avance</td><td>Avance Acumulado</td></tr>
<tr><td>100%</td><td>100%</td></tr>
<tr><td>No. de beneficiarios</td><td>Población atendida:</td></tr>
<tr><td></td><td>300</td><td>1</td></tr>
<tr><td>Trabajo coordinado con:</td><td colspan="2">Recursos Empleados</td></tr>
<tr><td></td><td colspan="2">$900,000.00 del FISMDF 2019</td></tr>
<tr><td colspan="3">Evidencia Fotográfica</td></tr>
<tr><td colspan="3"> </td></tr>
</table>

<table>
<tr><th colspan="3">Descripción Genérica de la Obra o Acción</th></tr>
<tr><td>Dependencia Responsable:</td><td colspan="2">Dirección de Obras Publicas</td></tr>
<tr><td>Nombre de la obra o acción:</td><td colspan="2">Construcción de Pavimentación con Concreto Hidráulico reforzado de la calle Ex Hacienda Primera Etapa en San Nicolas.c-62</td></tr>
<tr><td>Descripción de la obra o acción:</td><td colspan="2">Mejoramiento del sistema de vialidades de la comunidad.</td></tr>
<tr><td>Actividades realizadas</td><td colspan="2">Población Objetivo</td></tr>
<tr><td rowspan="7">Trazo y nivelación, excavación, carga y acarreo, base, compactación, concreto hidraulico con malla electrosoldada, corte y limpieza.</td><td colspan="2">San Nicolas</td></tr>
<tr><td colspan="2">Meta Anual</td></tr>
<tr><td colspan="2">410 metros cuadrados</td></tr>
<tr><td colspan="2">Periodo de Ejecución</td></tr>
<tr><td>30/07/2019</td><td>12/09/2019</td></tr>
<tr><td>Avance</td><td>Avance Acumulado</td></tr>
<tr><td>100%</td><td>100%</td></tr>
<tr><td></td><td>No. de beneficiarios</td><td>Población atendida:</td></tr>
<tr><td></td><td>50</td><td>1</td></tr>
<tr><td>Trabajo coordinado con:</td><td colspan="2">Recursos Empleados</td></tr>
<tr><td></td><td colspan="2">$300,000.00 del FISMDF 2019</td></tr>
<tr><td colspan="3">Evidencia Fotográfica</td></tr>
<tr><td colspan="3">

</td></tr>
</table>

<table>
<tr><th colspan="3">Descripción Genérica de la Obra o Acción</th></tr>
<tr><td>Dependencia Responsable:</td><td colspan="2">Dirección de Obras Publicas</td></tr>
<tr><td>Nombre de la obra o acción:</td><td colspan="2">Construcción de Pavimentación con Concreto Hidráulico reforzado de la calle Prolongación Carrizal Primera Etapa, en San SImonito.c-63</td></tr>
<tr><td>Descripción de la obra o acción:</td><td colspan="2">Mejoramiento del sistema de vialidades de la comunidad.</td></tr>
<tr><td>Actividades realizadas</td><td colspan="2">Población Objetivo</td></tr>
<tr><td rowspan="7">Trazo y nivelación, apertura de caja, afine y compactación, base, concreto premezclado, guarniciones, renivelacion de pozos de visita, cajas de válvulas, registros pluviales, reparación de tomas y descatgas de drenaje.</td><td colspan="2">San Simonito</td></tr>
<tr><td colspan="2">Meta Anual</td></tr>
<tr><td colspan="2">750 metros cuadrados</td></tr>
<tr><td colspan="2">Periodo de Ejecución</td></tr>
<tr><td>15/08/2019</td><td>30/09/2019</td></tr>
<tr><td>Avance</td><td>Avance Acumulado</td></tr>
<tr><td>100%</td><td>100%</td></tr>
<tr><td>No. de beneficiarios</td><td>Población atendida:</td></tr>
<tr><td></td><td>40</td><td>1</td></tr>
<tr><td>Trabajo coordinado con:</td><td colspan="2">Recursos Empleados</td></tr>
<tr><td></td><td colspan="2">$800,000.00 del FISMDF 2019</td></tr>
<tr><td colspan="3">Evidencia Fotográfica</td></tr>
<tr><td colspan="3"> </td></tr>
</table>

<table>
<tr><th colspan="3">Descripción Genérica de la Obra o Acción</th></tr>
<tr><td>Dependencia Responsable:</td><td colspan="2">Dirección de Obras Publicas</td></tr>
<tr><td>Nombre de la obra o acción:</td><td colspan="2">Rehabilitaciond de calle de Concreto, “Alfredo del Mazo” Primera Etapa, en Santa Ana Ixtlahuatzingo.c-64</td></tr>
<tr><td>Descripción de la obra o acción:</td><td colspan="2">Mejoramiento del sistema de vialidades de la comunidad.</td></tr>
<tr><td>Actividades realizadas</td><td colspan="2">Población Objetivo</td></tr>
<tr><td rowspan="8">Demolicion de concreto, excavación, carga y acarreo, línea de agua, reposicion de tomas, relleno y compactación, concreto, registros, bocas de tormenta, renivelacion de pozos.</td><td colspan="2">Santa Ana Ixtlahuatzingo</td></tr>
<tr><td colspan="2">Meta Anual</td></tr>
<tr><td colspan="2">1853.21 metros cuadrados</td></tr>
<tr><td colspan="2">Periodo de Ejecución</td></tr>
<tr><td>10/06/2019</td><td>09/08/2019</td></tr>
<tr><td>Avance</td><td>Avance Acumulado</td></tr>
<tr><td>100%</td><td>100%</td></tr>
<tr><td>No. de beneficiarios</td><td>Población atendida:</td></tr>
<tr><td>90</td><td>1</td></tr>
<tr><td>Trabajo coordinado con:</td><td colspan="2">Recursos Empleados</td></tr>
<tr><td></td><td colspan="2">$2,249,106.27 del FISMDF 2019</td></tr>
<tr><td colspan="3">Evidencia Fotográfica</td></tr>
<tr><td colspan="3"> </td></tr>
</table>

<table>
<tr><th colspan="3">Descripción Genérica de la Obra o Acción</th></tr>
<tr><td>Dependencia Responsable:</td><td colspan="2">Dirección de Obras Publicas</td></tr>
<tr><td>Nombre de la obra o acción:</td><td colspan="2">Construcción de Pavimentación con Concreto Hidráulico reforzado de la calle José Joaquín Pesado Primera Etapa, en San Antonio Agua Bendita.c-65</td></tr>
<tr><td>Descripción de la obra o acción:</td><td colspan="2">Mejoramiento del sistema de vialidades de la comunidad.</td></tr>
<tr><td>Actividades realizadas</td><td colspan="2">Población Objetivo</td></tr>
<tr><td rowspan="8">Trazo y nivelación, despalme y compactación, carga y acarreo, renivelacion de pozo de visita, concreto hidraulico, descarga de drenaje sanitario, reparación de tomas, obras de paso de drenaje pluvial que incluye mampostería, suministro e instalación de tubería pad.</td><td colspan="2">San Antonio Agua Bendita</td></tr>
<tr><td colspan="2">Meta Anual</td></tr>
<tr><td colspan="2">1236 metros lineales</td></tr>
<tr><td colspan="2">Periodo de Ejecución</td></tr>
<tr><td>05/08/2019</td><td>07/10/2019</td></tr>
<tr><td>Avance</td><td>Avance Acumulado</td></tr>
<tr><td>100%</td><td>100%</td></tr>
<tr><td>No. de beneficiarios</td><td>Población atendida:</td></tr>
<tr><td></td><td>30</td><td>1</td></tr>
<tr><td>Trabajo coordinado con:</td><td colspan="2">Recursos Empleados</td></tr>
<tr><td></td><td colspan="2">$1,100,000.00 del FISMDF 2019</td></tr>
<tr><td colspan="3">Evidencia Fotográfica</td></tr>
<tr><td colspan="3"> </td></tr>
</table>

<table>
<tr><th colspan="3">Descripción Genérica de la Obra o Acción</th></tr>
<tr><td>Dependencia Responsable:</td><td colspan="2">Dirección de Obras Publicas</td></tr>
<tr><td>Nombre de la obra o acción:</td><td colspan="2">Construcción de Muro de Contención a base de Gaviones en el camino hacia Barrio Santa Teresa, Primera Etapa c-66.</td></tr>
<tr><td>Descripción de la obra o acción:</td><td colspan="2">Mejoramiento del sistema vialidades de la comunidad.</td></tr>
<tr><td>Actividades realizadas</td><td colspan="2">Población Objetivo</td></tr>
<tr><td rowspan="8">Trazo y nivelación, despalme, corte, extracción, excavación, capa de piedra, desplante de estructura de muro gavión, malla para muro gavión, suministro y colocación de piedra.</td><td colspan="2">Santa Teresa</td></tr>
<tr><td colspan="2">Meta Anual</td></tr>
<tr><td colspan="2">13 metros lineales</td></tr>
<tr><td colspan="2">Periodo de Ejecución</td></tr>
<tr><td>19/08/2019</td><td>02/10/2019</td></tr>
<tr><td>Avance</td><td>Avance Acumulado</td></tr>
<tr><td>100%</td><td>100%</td></tr>
<tr><td>No. de beneficiarios</td><td>Población atendida:</td></tr>
<tr><td></td><td>60</td><td>1</td></tr>
<tr><td>Trabajo coordinado con:</td><td colspan="2">Recursos Empleados</td></tr>
<tr><td></td><td colspan="2">$500,000.00 del FISMDF 2019</td></tr>
<tr><td colspan="3">Evidencia Fotográfica</td></tr>
<tr><td colspan="3"> </td></tr>
</table>

<table>
<tr><th colspan="3">Descripción Genérica de la Obra o Acción</th></tr>
<tr><td>Dependencia Responsable:</td><td colspan="2">Dirección de Obras Publicas</td></tr>
<tr><td>Nombre de la obra o acción:</td><td colspan="2">Construcción de Muro de Contención sobre la carretera Tenancingo-Villa Guerrero en la Comunidad Santa Ana Ixtlahuatzingo.c-67</td></tr>
<tr><td>Descripción de la obra o acción:</td><td colspan="2">Mejoramiento del sistema vialidades de la comunidad.</td></tr>
<tr><td>Actividades realizadas</td><td colspan="2">Población Objetivo</td></tr>
<tr><td rowspan="7">Trazo y nivelación, despalme, excavación, demolición de pavimento, relleno de zanjas, afine y compactación de terreno, construcción de base hidráulica, plantilla de concreto, mampostería y colocación de tubo.</td><td colspan="2">Santa Ana Ixtlahuatzingo</td></tr>
<tr><td colspan="2">Meta Anual</td></tr>
<tr><td colspan="2">9 metros lineales</td></tr>
<tr><td colspan="2">Periodo de Ejecución</td></tr>
<tr><td>13/12/2019</td><td>31/12/2019</td></tr>
<tr><td>Avance</td><td>Avance Acumulado</td></tr>
<tr><td>100%</td><td>100%</td></tr>
<tr><td>No. de beneficiarios</td><td>Población atendida:</td></tr>
<tr><td></td><td>500</td><td>1</td></tr>
<tr><td>Trabajo coordinado con:</td><td colspan="2">Recursos Empleados</td></tr>
<tr><td></td><td colspan="2">$115776.70 del FISMDF 2019</td></tr>
<tr><td colspan="3">Evidencia Fotográfica</td></tr>
<tr><td colspan="3"> </td></tr>
</table>

<table>
<tr><th colspan="3">Descripción Genérica de la Obra o Acción</th></tr>
<tr><td>Dependencia Responsable:</td><td colspan="2">Dirección de Obras Publicas</td></tr>
<tr><td>Nombre de la obra o acción:</td><td colspan="2">Rehabilitación de caminos saca-cosechas del entronque de la carretera Tenancingo Acatzingo.hacia el Sabino en la comunidad de Terrenatec-68</td></tr>
<tr><td>Descripción de la obra o acción:</td><td colspan="2">Mejoramiento del sistema vialidades de la comunidad.</td></tr>
<tr><td>Actividades realizadas</td><td colspan="2">Población Objetivo</td></tr>
<tr><td rowspan="7">Conformacion del terreno por medios mecánicos construcción de base hidráulica, fabricación de muro de suelo.</td><td colspan="2">Terrenate</td></tr>
<tr><td colspan="2">Meta Anual</td></tr>
<tr><td colspan="2">1751.3045 metros cuadrados</td></tr>
<tr><td colspan="2">Periodo de Ejecución</td></tr>
<tr><td>13/12/2019</td><td>31/12/2019</td></tr>
<tr><td>Avance</td><td>Avance Acumulado</td></tr>
<tr><td>100%</td><td>100%</td></tr>
<tr><td></td><td>No. de beneficiarios</td><td>Población atendida:</td></tr>
<tr><td></td><td>40</td><td>1</td></tr>
<tr><td>Trabajo coordinado con:</td><td colspan="2">Recursos Empleados</td></tr>
<tr><td></td><td colspan="2">$376851.94 del FISMDF 2019</td></tr>
<tr><td colspan="3">Evidencia Fotográfica</td></tr>
<tr><td colspan="3"> </td></tr>
</table>

<table>
<tr><th colspan="3">Descripción Genérica de la Obra o Acción</th></tr>
<tr><td>Dependencia Responsable:</td><td colspan="2">Dirección de Obras Publicas</td></tr>
<tr><td>Nombre de la obra o acción:</td><td colspan="2">Adquisición de Lámparas para Alumbrado Público para Sustitución de Lámparas dañadas, Ampliación de Sistema Alumbrado de Cabecera Municipal y Diversas Comunidades, incluye adquisición de cable cal. 12 y colocación.c-01</td></tr>
<tr><td>Descripción de la obra o acción:</td><td colspan="2">Mejoramiento del sistema de alumbrado publico de la comunidad.</td></tr>
<tr><td>Actividades realizadas</td><td colspan="2">Población Objetivo</td></tr>
<tr><td rowspan="8">Trazo para ubicación de postes y línea de alimentación, corte, demolición y reposicion de banquetas, excavación y relleno, tendido de línea de alimentación y ducto, bases de concreto, acometidas eléctricas, suministro e instalación de postes y luminarias.</td><td colspan="2">Todo el Municipio</td></tr>
<tr><td colspan="2">Meta Anual</td></tr>
<tr><td colspan="2">154 luminarias</td></tr>
<tr><td colspan="2">Periodo de Ejecución</td></tr>
<tr><td>16/08/2019</td><td>30/09/2019</td></tr>
<tr><td>Avance</td><td>Avance Acumulado</td></tr>
<tr><td>90%</td><td>90%</td></tr>
<tr><td>No. de beneficiarios</td><td>Población atendida:</td></tr>
<tr><td></td><td>14174</td><td>1</td></tr>
<tr><td>Trabajo coordinado con:</td><td colspan="2">Recursos Empleados</td></tr>
<tr><td></td><td colspan="2">$2,867,507.65 del FEFOM 2019</td></tr>
<tr><td colspan="3">Evidencia Fotográfica</td></tr>
<tr><td colspan="3"> 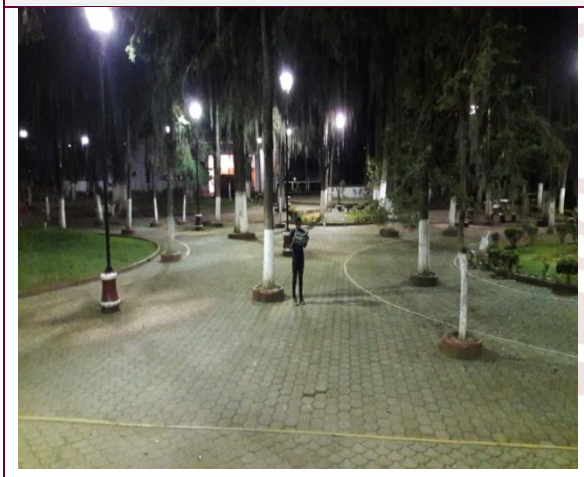 </td></tr>
</table>

<table>
<tr><th colspan="3">Descripción Genérica de la Obra o Acción</th></tr>
<tr><td>Dependencia Responsable:</td><td colspan="2">Dirección de Obras Publicas</td></tr>
<tr><td>Nombre de la obra o acción:</td><td colspan="2">Sistema de Video Vigilancia.</td></tr>
<tr><td>Descripción de la obra o acción:</td><td colspan="2">Mejoramiento del sistema de seguridad pública de la comunidad.c-02</td></tr>
<tr><td>Actividades realizadas</td><td colspan="2">Población Objetivo</td></tr>
<tr><td rowspan="7">Instalacion de sistema de video vigilancia, reparación y puesta en funcionamiento del sistema existente y ampliación del sistema de vigilancia en el municipio de Tenancingo.</td><td colspan="2">Cabecera Municipal</td></tr>
<tr><td colspan="2">Meta Anual</td></tr>
<tr><td colspan="2">1 sistema</td></tr>
<tr><td colspan="2">Periodo de Ejecución</td></tr>
<tr><td>26/08/2019</td><td>15/10/2019</td></tr>
<tr><td>Avance</td><td>Avance Acumulado</td></tr>
<tr><td>100%</td><td>100%</td></tr>
<tr><td></td><td>No. de beneficiarios</td><td>Población atendida:</td></tr>
<tr><td></td><td>14174</td><td>1</td></tr>
<tr><td>Trabajo coordinado con:</td><td colspan="2">Recursos Empleados</td></tr>
<tr><td></td><td colspan="2">$3,338,872.58 del FEFOM 2019</td></tr>
<tr><td colspan="3">Evidencia Fotográfica</td></tr>
<tr><td colspan="3"> 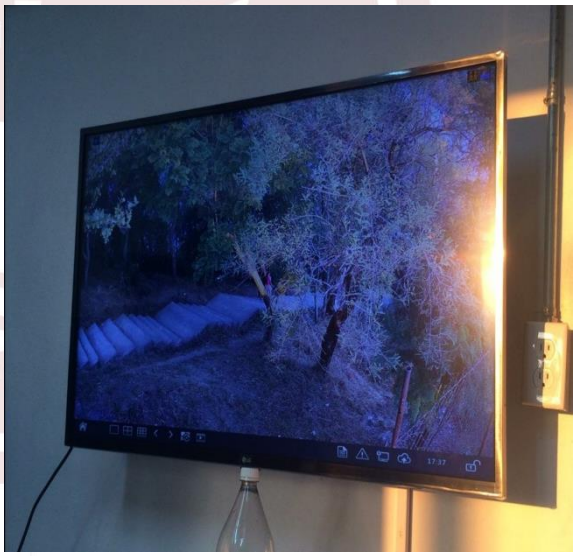 </td></tr>
</table>

<table>
<tr><th colspan="3">Descripción Genérica de la Obra o Acción</th></tr>
<tr><td>Dependencia Responsable:</td><td colspan="2">Dirección de Obras Publicas</td></tr>
<tr><td>Nombre de la obra o acción:</td><td colspan="2">Construcción de Ciclovia del Centro Universitario Tenancingo a la Cabecera Municipal.03</td></tr>
<tr><td>Descripción de la obra o acción:</td><td colspan="2">Mejoramiento del sistema de vialidades de la comunidad.</td></tr>
<tr><td>Actividades realizadas</td><td colspan="2">Población Objetivo</td></tr>
<tr><td rowspan="8">Trazo y nivelación, excavación, acarreo, demolición afine y compactación, construcción de Ciclovia de concreto hidraulico, bordillo de concreto, suministro y colocación de delineador de carriles, colocación de señal, suministro y colocación de barrera de protección vial, construcción de canal cuneta.</td><td colspan="2">Santa Ana Ixtlahuatzingo.</td></tr>
<tr><td colspan="2">Meta Anual</td></tr>
<tr><td colspan="2">2400 metros cuadrados</td></tr>
<tr><td colspan="2">Periodo de Ejecución</td></tr>
<tr><td>18/10/2019</td><td>16/12/2019</td></tr>
<tr><td>Avance</td><td>Avance Acumulado</td></tr>
<tr><td>70%</td><td>70%</td></tr>
<tr><td>No. de beneficiarios</td><td>Población atendida:</td></tr>
<tr><td>14174</td><td>1</td></tr>
<tr><td>Trabajo coordinado con:</td><td colspan="2">Recursos Empleados</td></tr>
<tr><td></td><td colspan="2">$3,000,000.00 del FEFOM 2019</td></tr>
<tr><td colspan="3">Evidencia Fotográfica</td></tr>
<tr><td colspan="3"> </td></tr>
</table>

<table>
<tr><th colspan="3">Descripción Genérica de la Obra o Acción</th></tr>
<tr><td>Dependencia Responsable:</td><td colspan="2">Dirección de Obras Publicas</td></tr>
<tr><td>Nombre de la obra o acción:</td><td colspan="2">Construcción de Arcotecho para Ampliación del Mercado de la Flor. C-04</td></tr>
<tr><td>Descripción de la obra o acción:</td><td colspan="2">Mejoramiento del sistema desarrollo económico de la comunidad.</td></tr>
<tr><td>Actividades realizadas</td><td colspan="2">Población Objetivo</td></tr>
<tr><td rowspan="8">Suministro, habilitado y colocación de tensor a base de redondo de ½, varilla rocada, suministro, fabricación y colocación de techo de lamina pintro calibre 20, colocación de bajada de agua pluvial.</td><td colspan="2">Santa Ana Ixtlahuatzingo</td></tr>
<tr><td colspan="2">Meta Anual</td></tr>
<tr><td colspan="2">2152.08 metros cuadrados</td></tr>
<tr><td colspan="2">Periodo de Ejecución</td></tr>
<tr><td>14/06/2019</td><td>12/07/2019</td></tr>
<tr><td>Avance</td><td>Avance Acumulado</td></tr>
<tr><td>100%</td><td>100%</td></tr>
<tr><td>No. de beneficiarios</td><td>Población atendida:</td></tr>
<tr><td>180</td><td>1</td></tr>
<tr><td>Trabajo coordinado con:</td><td colspan="2">Recursos Empleados</td></tr>
<tr><td></td><td colspan="2">$3,000,000.00 del FEFOM 2019</td></tr>
<tr><td colspan="3">Evidencia Fotográfica</td></tr>
<tr><td colspan="3"> </td></tr>
</table>

<table>
<tr><th colspan="3">Descripción Genérica de la Obra o Acción</th></tr>
<tr><td>Dependencia Responsable:</td><td colspan="2">Dirección de Obras Publicas</td></tr>
<tr><td>Nombre de la obra o acción:</td><td colspan="2">Construcción de Zona Comercial y Turística en la Comunidad de El Carmen.. c-05</td></tr>
<tr><td>Descripción de la obra o acción:</td><td colspan="2">Mejoramiento de turismo</td></tr>
<tr><td>Actividades realizadas</td><td colspan="2">Población Objetivo</td></tr>
<tr><td rowspan="7">Trazo y nivelación, muro de mampostería, dados, columnas. Cubierta, colocación de cubierta laja, vigas de madera, barra de cocina, muro de tabique, cisterna, conducción de drenaje, registro sanitario, limpieza final</td><td colspan="2">El Carmen</td></tr>
<tr><td colspan="2">Meta Anual</td></tr>
<tr><td colspan="2">12 piezas</td></tr>
<tr><td colspan="2">Periodo de Ejecución</td></tr>
<tr><td></td><td></td></tr>
<tr><td>Avance</td><td>Avance Acumulado</td></tr>
<tr><td>70%</td><td>70%</td></tr>
<tr><td></td><td>No. de beneficiarios</td><td>Población atendida:</td></tr>
<tr><td></td><td>60</td><td>1</td></tr>
<tr><td>Trabajo coordinado con:</td><td colspan="2">Recursos Empleados</td></tr>
<tr><td></td><td colspan="2">$1,564,095.08 del FEFOM 2019</td></tr>
<tr><td colspan="3">Evidencia Fotográfica</td></tr>
<tr><td colspan="3"> </td></tr>
</table>

<table>
<tr><th colspan="3">Descripción Genérica de la Obra o Acción</th></tr>
<tr><td>Dependencia Responsable:</td><td colspan="2">Dirección de Obras Publicas</td></tr>
<tr><td>Nombre de la obra o acción:</td><td colspan="2">Rehabilitación de Banquetas y Guarniciones en el Centro Histórico, Primera Etapa.c-06</td></tr>
<tr><td>Descripción de la obra o acción:</td><td colspan="2">Mejoramiento del sistema de vialidades de la comunidad.</td></tr>
<tr><td>Actividades realizadas</td><td colspan="2">Población Objetivo</td></tr>
<tr><td rowspan="7">Trazo y nivelación, demolición, suministro y colocación de guarnición, suministro y colocación de piso de concreto, construcción de paso seguro, suministro y colocación de piso de adocreto, piso de concreto estampado, construcción de rampa.</td><td colspan="2">Cabecera Municipal</td></tr>
<tr><td colspan="2">Meta Anual</td></tr>
<tr><td colspan="2">385.90 ml y 385.74 m2</td></tr>
<tr><td colspan="2">Periodo de Ejecución</td></tr>
<tr><td>16/10/2019</td><td>29/11/2019</td></tr>
<tr><td>Avance</td><td>Avance Acumulado</td></tr>
<tr><td>50%</td><td>50%</td></tr>
<tr><td>No. de beneficiarios</td><td>Población atendida:</td></tr>
<tr><td></td><td>14174</td><td>1</td></tr>
<tr><td>Trabajo coordinado con:</td><td colspan="2">Recursos Empleados</td></tr>
<tr><td></td><td colspan="2">$700,000.00 del FEFOM 2019</td></tr>
<tr><td colspan="3">Evidencia Fotográfica</td></tr>
<tr><td colspan="3"> </td></tr>
</table>

Descripción Genérica de la Obra o Acción		
Dependencia Responsable:	Dirección de Obras Publicas	
Nombre de la obra o acción:	Reconstrucción de la carretera Tenancingo Acatzingo, Primera Etapa.c-07	
Descripción de la obra o acción:	Mejoramiento del sistema de vialidades de la comunidad.	
Actividades realizadas	Población Objetivo	
Carpeta a base de mezcla asfáltica,línea separadora de sentidos, cuneteo por medios mecánicos, sustitución de rejillas.	Acatzingo	
	Meta Anual	
	2087 metros lineales	
	Periodo de Ejecución	
	14/06/2019	15/07/2019
	Avance	Avance Acumulado
	100%	100%
	No. de beneficiarios	Población atendida:
	5346	1
Trabajo coordinado con:	Recursos Empleados	
	$3,500,000.00 del FEFOM 2019	
Evidencia Fotográfica		

<table>
<tr><th colspan="3">Descripción Genérica de la Obra o Acción</th></tr>
<tr><td>Dependencia Responsable:</td><td colspan="2">Dirección de Obras Publicas</td></tr>
<tr><td>Nombre de la obra o acción:</td><td colspan="2">Pavimentación con Concreto Hidráulico de la calle Morelos, Primera Etapa.c-08</td></tr>
<tr><td>Descripción de la obra o acción:</td><td colspan="2">Mejoramiento del sistema de vialidades de la comunidad.</td></tr>
<tr><td>Actividades realizadas</td><td colspan="2">Población Objetivo</td></tr>
<tr><td rowspan="7">Trazo, excavación, construcción de base hidráulica, construcción de piso de concreto, construcción de guarniciones y banquetas.</td><td colspan="2">San Martin Coapaxtongo.</td></tr>
<tr><td colspan="2">Meta Anual</td></tr>
<tr><td colspan="2">1115 metros cuadrados</td></tr>
<tr><td colspan="2">Periodo de Ejecución</td></tr>
<tr><td>13/06/2019</td><td>12/08/2019</td></tr>
<tr><td>Avance</td><td>Avance Acumulado</td></tr>
<tr><td>100%</td><td>100%</td></tr>
<tr><td></td><td>No. de beneficiarios</td><td>Población atendida:</td></tr>
<tr><td></td><td>700</td><td>1</td></tr>
<tr><td>Trabajo coordinado con:</td><td colspan="2">Recursos Empleados</td></tr>
<tr><td></td><td colspan="2">$1,000,000.00 del FEFOM 2019</td></tr>
<tr><td colspan="3">Evidencia Fotográfica</td></tr>
<tr><td colspan="3"> </td></tr>
</table>

<table>
<tr><th colspan="3">Descripción Genérica de la Obra o Acción</th></tr>
<tr><td>Dependencia Responsable:</td><td colspan="2">Dirección de Obras Publicas</td></tr>
<tr><td>Nombre de la obra o acción:</td><td colspan="2">Reconstrucción de calle 5 de Mayo, entre calle Hidalgo y Niños Héroes.c-09</td></tr>
<tr><td>Descripción de la obra o acción:</td><td colspan="2">Mejoramiento del sistema de vialidades de la comunidad.</td></tr>
<tr><td>Actividades realizadas</td><td colspan="2">Población Objetivo</td></tr>
<tr><td rowspan="8">Reconstruccion de base hidráulica, construcción de estructuras, obras de drenaje y construcción de carpeta asfáltica.</td><td colspan="2">San Juan Xochiaca</td></tr>
<tr><td colspan="2">Meta Anual</td></tr>
<tr><td colspan="2">1100.18 metros cuadrados</td></tr>
<tr><td colspan="2">Periodo de Ejecución</td></tr>
<tr><td>13/06/2019</td><td>26/07/2019</td></tr>
<tr><td>Avance</td><td>Avance Acumulado</td></tr>
<tr><td>100%</td><td>100%</td></tr>
<tr><td>No. de beneficiarios</td><td>Población atendida:</td></tr>
<tr><td></td><td>3536</td><td>1</td></tr>
<tr><td>Trabajo coordinado con:</td><td colspan="2">Recursos Empleados</td></tr>
<tr><td></td><td colspan="2">$900,000.00 del FEFOM 2019</td></tr>
<tr><td colspan="3">Evidencia Fotográfica</td></tr>
<tr><td colspan="3"> </td></tr>
</table>

<table>
<tr><th colspan="3">Descripción Genérica de la Obra o Acción</th></tr>
<tr><td>Dependencia Responsable:</td><td colspan="2">Dirección de Obras Publicas</td></tr>
<tr><td>Nombre de la obra o acción:</td><td colspan="2">Reconstrucción de calle Independencia, Primera Etapa.c-10</td></tr>
<tr><td>Descripción de la obra o acción:</td><td colspan="2">Mejoramiento del sistema de vialidades de la comunidad.</td></tr>
<tr><td>Actividades realizadas</td><td colspan="2">Población Objetivo</td></tr>
<tr><td rowspan="8">Retiro de adocreto existente, pavimentación con concreto hidráulico, renivelacion de pozos de visita, pintado de guarniciones, limpieza de obra.</td><td colspan="2">San Miguel Tecomatlan</td></tr>
<tr><td colspan="2">Meta Anual</td></tr>
<tr><td colspan="2">536.71 metros cuadrados</td></tr>
<tr><td colspan="2">Periodo de Ejecución</td></tr>
<tr><td>18/06/2019</td><td>31/08/2019</td></tr>
<tr><td>Avance</td><td>Avance Acumulado</td></tr>
<tr><td>100%</td><td>100%</td></tr>
<tr><td>No. de beneficiarios</td><td>Población atendida:</td></tr>
<tr><td></td><td>14174</td><td>1</td></tr>
<tr><td>Trabajo coordinado con:</td><td colspan="2">Recursos Empleados</td></tr>
<tr><td></td><td colspan="2">$700,000.00 del FEFOM 2019</td></tr>
<tr><td colspan="3">Evidencia Fotográfica</td></tr>
<tr><td colspan="3"> </td></tr>
</table>

<table>
<tr><th colspan="3">Descripción Genérica de la Obra o Acción</th></tr>
<tr><td>Dependencia Responsable:</td><td colspan="2">Dirección de Obras Publicas</td></tr>
<tr><td>Nombre de la obra o acción:</td><td colspan="2">Pavimentación de la calle Francisco Villa, Primera Etapa c-11.</td></tr>
<tr><td>Descripción de la obra o acción:</td><td colspan="2">Mejoramiento del sistema de vialidades de la comunidad.</td></tr>
<tr><td>Actividades realizadas</td><td colspan="2">Población Objetivo</td></tr>
<tr><td rowspan="7">Pavimentacion con concreto hidráulico, incluye malla electrosoldada, afine, preparación y compactación, corte de piso y limpieza general.</td><td colspan="2">Tepetzingo</td></tr>
<tr><td colspan="2">Meta Anual</td></tr>
<tr><td colspan="2">1529.50 metros cuadrados</td></tr>
<tr><td colspan="2">Periodo de Ejecución</td></tr>
<tr><td>25/07/2019</td><td>06/09/2019</td></tr>
<tr><td>Avance</td><td>Avance Acumulado</td></tr>
<tr><td>100%</td><td>100%</td></tr>
<tr><td></td><td>No. de beneficiarios</td><td>Población atendida:</td></tr>
<tr><td></td><td>800</td><td>1</td></tr>
<tr><td>Trabajo coordinado con:</td><td colspan="2">Recursos Empleados</td></tr>
<tr><td></td><td colspan="2">$1,100,000.00 del FEFOM 2019</td></tr>
<tr><td colspan="3">Evidencia Fotográfica</td></tr>
<tr><td colspan="3"> </td></tr>
</table>

<table>
<tr><th colspan="3">Descripción Genérica de la Obra o Acción</th></tr>
<tr><td>Dependencia Responsable:</td><td colspan="2">Dirección de Obras Publicas</td></tr>
<tr><td>Nombre de la obra o acción:</td><td colspan="2">Construcción de Techumbre en Escuela Primaria 5 de Mayo.c-12</td></tr>
<tr><td>Descripción de la obra o acción:</td><td colspan="2">Mejoramiento del sistema educativo de la comunidad.</td></tr>
<tr><td>Actividades realizadas</td><td colspan="2">Población Objetivo</td></tr>
<tr><td rowspan="7">Trazo y nivelación, excavación, corte, demolición, plantillas, zapatas, columnas, estructura, lamina metalica.</td><td colspan="2">Ejercito del Trabajo</td></tr>
<tr><td colspan="2">Meta Anual</td></tr>
<tr><td colspan="2">209.71 metros cuadrados</td></tr>
<tr><td colspan="2">Periodo de Ejecución</td></tr>
<tr><td>25/07/2019</td><td>09/09/2019</td></tr>
<tr><td>Avance</td><td>Avance Acumulado</td></tr>
<tr><td>100%</td><td>100%</td></tr>
<tr><td></td><td>No. de beneficiarios</td><td>Población atendida:</td></tr>
<tr><td></td><td>200</td><td>1</td></tr>
<tr><td>Trabajo coordinado con:</td><td colspan="2">Recursos Empleados</td></tr>
<tr><td></td><td colspan="2">$700,000.00 del FEFOM 2019</td></tr>
<tr><td colspan="3">Evidencia Fotográfica</td></tr>
<tr><td colspan="3"> </td></tr>
</table>

<table>
<tr><th colspan="3">Descripción Genérica de la Obra o Acción</th></tr>
<tr><td>Dependencia Responsable:</td><td colspan="2">Dirección de Obras Publicas</td></tr>
<tr><td>Nombre de la obra o acción:</td><td colspan="2">Construcción de Techumbre en Escuela Telesecundaria 0628.c-13</td></tr>
<tr><td>Descripción de la obra o acción:</td><td colspan="2">Mejoramiento del sistema educativo de la comunidad.</td></tr>
<tr><td>Actividades realizadas</td><td colspan="2">Población Objetivo</td></tr>
<tr><td rowspan="7">Trazo y nivelación, excavación, corte, demolición, plantillas, zapatas, columnas, estructura, lamina metalica.</td><td colspan="2">La Lagunilla</td></tr>
<tr><td colspan="2">Meta Anual</td></tr>
<tr><td colspan="2">209.71 metros cuadrados</td></tr>
<tr><td colspan="2">Periodo de Ejecución</td></tr>
<tr><td>06/08/2019</td><td>04/10/2019</td></tr>
<tr><td>Avance</td><td>Avance Acumulado</td></tr>
<tr><td>100%</td><td>100%</td></tr>
<tr><td></td><td>No. de beneficiarios</td><td>Población atendida:</td></tr>
<tr><td></td><td>230</td><td>1</td></tr>
<tr><td>Trabajo coordinado con:</td><td colspan="2">Recursos Empleados</td></tr>
<tr><td></td><td colspan="2">$700,000.00 del FEFOM 2019</td></tr>
<tr><td colspan="3">Evidencia Fotográfica</td></tr>
<tr><td colspan="3"> </td></tr>
</table>

<table>
<tr><th colspan="3">Descripción Genérica de la Obra o Acción</th></tr>
<tr><td>Dependencia Responsable:</td><td colspan="2">Dirección de Obras Publicas</td></tr>
<tr><td>Nombre de la obra o acción:</td><td colspan="2">Reconstrucción del camino Tenancingo-Colonia San Jose c-14</td></tr>
<tr><td>Descripción de la obra o acción:</td><td colspan="2">Mejoramiento del sistema de vialidades de la comunidad.</td></tr>
<tr><td>Actividades realizadas</td><td colspan="2">Población Objetivo</td></tr>
<tr><td rowspan="7">Concreto hidráulico reforzado, incluye, excavación reparación de tomas hidráulicas, construcción de alcantarillas pluviales, limpieza general.</td><td colspan="2">San Jose El Cuartel.</td></tr>
<tr><td colspan="2">Meta Anual</td></tr>
<tr><td colspan="2">5340 metros cuadrados</td></tr>
<tr><td colspan="2">Periodo de Ejecución</td></tr>
<tr><td>24/07/2019</td><td>23/09/2019</td></tr>
<tr><td>Avance</td><td>Avance Acumulado</td></tr>
<tr><td>100%</td><td>100%</td></tr>
<tr><td></td><td>No. de beneficiarios</td><td>Población atendida:</td></tr>
<tr><td></td><td>3500</td><td>1</td></tr>
<tr><td>Trabajo coordinado con:</td><td colspan="2">Recursos Empleados</td></tr>
<tr><td></td><td colspan="2">$3,500,000.00 del FEFOM 2019</td></tr>
<tr><td colspan="3">Evidencia Fotográfica</td></tr>
<tr><td colspan="3"> 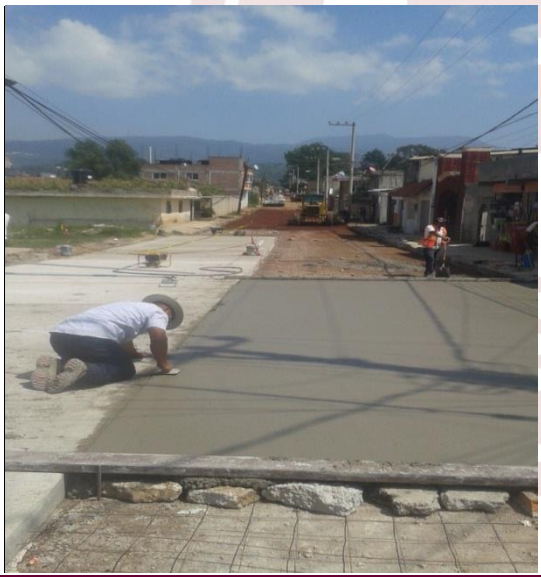 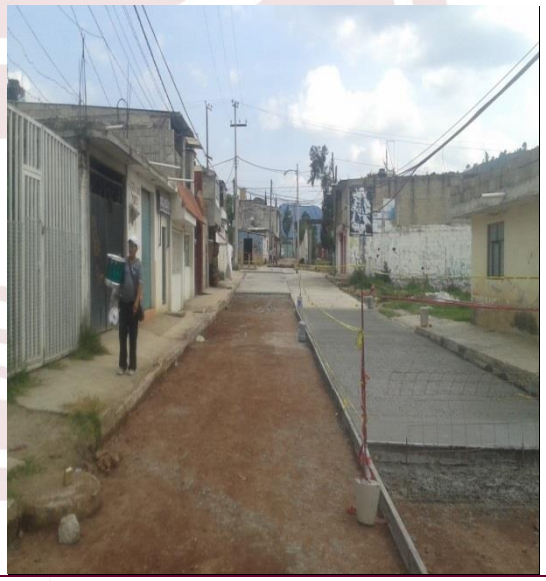 </td></tr>
</table>

<table>
<tr><th colspan="3">Descripción Genérica de la Obra o Acción</th></tr>
<tr><td>Dependencia Responsable:</td><td colspan="2">Dirección de Obras Publicas</td></tr>
<tr><td>Nombre de la obra o acción:</td><td colspan="2">Rehabilitación del Jardin Morelos c-15</td></tr>
<tr><td>Descripción de la obra o acción:</td><td colspan="2">Mejoramiento del turismo de la comunidad.</td></tr>
<tr><td>Actividades realizadas</td><td colspan="2">Población Objetivo</td></tr>
<tr><td rowspan="8">Rehabilitacion de sus principales elementos como pisos, herrería, banquetas, acabados de pintura, acidos en arriates, jardineras, kiosco, estructura, macetas y portabicicletas.</td><td colspan="2">Cabecera Municipal</td></tr>
<tr><td colspan="2">Meta Anual</td></tr>
<tr><td colspan="2">1 pieza</td></tr>
<tr><td colspan="2">Periodo de Ejecución</td></tr>
<tr><td>03/07/2019</td><td>02/08/2019</td></tr>
<tr><td>Avance</td><td>Avance Acumulado</td></tr>
<tr><td>100%</td><td>100%</td></tr>
<tr><td>No. de beneficiarios</td><td>Población atendida:</td></tr>
<tr><td>14174</td><td>1</td></tr>
<tr><td>Trabajo coordinado con:</td><td colspan="2">Recursos Empleados</td></tr>
<tr><td></td><td colspan="2">$234,219.83 del FEFOM 2019</td></tr>
<tr><td colspan="3">Evidencia Fotográfica</td></tr>
<tr><td colspan="3"> </td></tr>
</table>

<table>
<tr><th colspan="3">Descripción Genérica de la Obra o Acción</th></tr>
<tr><td>Dependencia Responsable:</td><td colspan="2">Dirección de Obras Publicas</td></tr>
<tr><td>Nombre de la obra o acción:</td><td colspan="2">Construcción en Área de Impartición de Educación Física en Escuela Preparatoria CECYTEM Plantel Tenancingo, en Santa Ana Ixtlahuatzingo, Santa Ana Ixtlahuatzingo, Tenancingo de Degollado, (Obra Nueva), Tenancingo Santa Ana Ixtlahuatzingo, C-01.</td></tr>
<tr><td>Descripción de la obra o acción:</td><td colspan="2">Mejoramiento de Sistema Educativo.</td></tr>
<tr><td>Actividades realizadas</td><td colspan="2">Población Objetivo</td></tr>
<tr><td rowspan="8">Trazo y nivelación, demolición, excavación, zapatas, dados, columnas, rellenos, placa de acero, canal de acero y techo autosoportable, tensores y bajadas de agua.</td><td colspan="2">Santa Ana Ixtlahuatzingo</td></tr>
<tr><td colspan="2">Meta Anual</td></tr>
<tr><td colspan="2">1203.53 metros cuadrados</td></tr>
<tr><td colspan="2">Periodo de Ejecución</td></tr>
<tr><td>06/11/2019</td><td>31/12/2019</td></tr>
<tr><td>Avance</td><td>Avance Acumulado</td></tr>
<tr><td>60%</td><td>60%</td></tr>
<tr><td>No. de beneficiarios</td><td>Población atendida:</td></tr>
<tr><td>400</td><td>1</td></tr>
<tr><td>Trabajo coordinado con:</td><td colspan="2">Recursos Empleados</td></tr>
<tr><td></td><td colspan="2">$1,603,312.96 del FISE 2019</td></tr>
<tr><td colspan="3">Evidencia Fotográfica</td></tr>
<tr><td colspan="3"> </td></tr>
</table>

<table>
<tr><th colspan="3">Descripción Genérica de la Obra o Acción</th></tr>
<tr><td>Dependencia Responsable:</td><td colspan="2">Dirección de Obras Publicas</td></tr>
<tr><td>Nombre de la obra o acción:</td><td colspan="2">Construcción de Sanitarios con Biodigestor, se van a atender Zonas de Atención Prioritarias y Alto y Medio Rezago Social, Varias Comunidades, Tenancingo Estado de México, (Obra Nueva), Tenancingo, Varias Comunidades c-02.</td></tr>
<tr><td>Descripción de la obra o acción:</td><td colspan="2">Mejoramiento del Sistema de Vivienda.</td></tr>
<tr><td>Actividades realizadas</td><td colspan="2">Población Objetivo</td></tr>
<tr><td rowspan="8">Trazo y nivelación, excavación, relleno con producto de excavación y grava, piso de concreto, instalación de sanitarios, instalación de tinaco, fosa séptica, registro para lodos, wc, lavabo, instalación hidráulica y sanitaria.</td><td colspan="2">Varias Comunidades</td></tr>
<tr><td colspan="2">Meta Anual</td></tr>
<tr><td colspan="2">26 piezas</td></tr>
<tr><td colspan="2">Periodo de Ejecución</td></tr>
<tr><td>31/10/2019</td><td>31/12/2019</td></tr>
<tr><td>Avance</td><td>Avance Acumulado</td></tr>
<tr><td>40%</td><td>40%</td></tr>
<tr><td>No. de beneficiarios</td><td>Población atendida:</td></tr>
<tr><td>100</td><td>1</td></tr>
<tr><td>Trabajo coordinado con:</td><td colspan="2">Recursos Empleados</td></tr>
<tr><td></td><td colspan="2">$2,074,999.66 del FISE 2019</td></tr>
<tr><td colspan="3">Evidencia Fotográfica</td></tr>
<tr><td colspan="3"> </td></tr>
</table>

<table>
<tr><th colspan="3">Descripción Genérica de la Obra o Acción</th></tr>
<tr><td>Dependencia Responsable:</td><td colspan="2">Dirección de Obras Publicas</td></tr>
<tr><td>Nombre de la obra o acción:</td><td colspan="2">Construcción de Piso Firme, se van a Atender Zonas de Atención Prioritaria de Alto y Medio Rezago Social, Varias Comunidades, Tenancingo Estado de México, (Obra Nueva), Tenancingo Varias Comunidades C-03.</td></tr>
<tr><td>Descripción de la obra o acción:</td><td colspan="2">Mejoramiento del Sistema de Vivienda</td></tr>
<tr><td>Actividades realizadas</td><td colspan="2">Población Objetivo</td></tr>
<tr><td rowspan="8">Trazo y nivelación, compactación, colado, nivelación, colocación de malla, colado, escobillado.</td><td colspan="2">Varias Comunidades</td></tr>
<tr><td colspan="2">Meta Anual</td></tr>
<tr><td colspan="2">60 piezas</td></tr>
<tr><td colspan="2">Periodo de Ejecución</td></tr>
<tr><td>05/11/2019</td><td>31/12/2019</td></tr>
<tr><td>Avance</td><td>Avance Acumulado</td></tr>
<tr><td>90%</td><td>90%</td></tr>
<tr><td>No. de beneficiarios</td><td>Población atendida:</td></tr>
<tr><td></td><td>200</td><td>1</td></tr>
<tr><td>Trabajo coordinado con:</td><td colspan="2">Recursos Empleados</td></tr>
<tr><td></td><td colspan="2">$741,000.00 del FISE 2019</td></tr>
<tr><td colspan="3">Evidencia Fotográfica</td></tr>
<tr><td colspan="3"> </td></tr>
</table>

<table>
<tr><th colspan="3">Descripción Genérica de la Obra o Acción</th></tr>
<tr><td>Dependencia Responsable:</td><td colspan="2">Dirección de Obras Publicas</td></tr>
<tr><td>Nombre de la obra o acción:</td><td colspan="2">Construcción de Cuartos Dormitorio, se van a atender Zonas de Atención Prioritaria y Alto y Medio Rezago Social, Varias Comunidades, Tenancingo Estado de México, (Obra Nueva) Tenancingo, Varias Comunidades c-04</td></tr>
<tr><td>Descripción de la obra o acción:</td><td colspan="2">Mejoramiento del Sistema de Vvivienda.</td></tr>
<tr><td>Actividades realizadas</td><td colspan="2">Población Objetivo</td></tr>
<tr><td rowspan="8">Trazo y nivelación, excavación, cimentación de zapatas, cadenas y castillos, muros, losas, instalación eléctrica, puerta y ventana de herrería.</td><td colspan="2">Varias Comunidades</td></tr>
<tr><td colspan="2">Meta Anual</td></tr>
<tr><td colspan="2">49 piezas</td></tr>
<tr><td colspan="2">Periodo de Ejecución</td></tr>
<tr><td>30/10/2019</td><td>31/12/2019</td></tr>
<tr><td>Avance</td><td>Avance Acumulado</td></tr>
<tr><td>90%</td><td>90%</td></tr>
<tr><td>No. de beneficiarios</td><td>Población atendida:</td></tr>
<tr><td>200</td><td>1</td></tr>
<tr><td>Trabajo coordinado con:</td><td colspan="2">Recursos Empleados</td></tr>
<tr><td></td><td colspan="2">$3,209,489.36 del FISE 2019</td></tr>
<tr><td colspan="3">Evidencia Fotográfica</td></tr>
<tr><td colspan="3"> 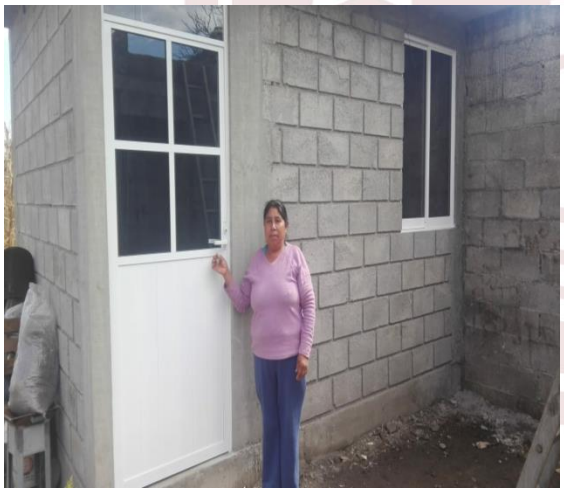 </td></tr>
</table>

<table>
<tr><th colspan="3">Descripción Genérica de la Obra o Acción</th></tr>
<tr><td>Dependencia Responsable:</td><td colspan="2">Dirección de Obras Publicas</td></tr>
<tr><td>Nombre de la obra o acción:</td><td colspan="2">Pavimentación de Concreto Hidráulico Reforzado de la Calle que va al Centro de Salud en San Martin Coapaxtongo, San Martin Coapaxtongo, Tenancingo Estado de México, (Obra Nueva), Tenancingo San Martin Coapaxtongo c-05</td></tr>
<tr><td>Descripción de la obra o acción:</td><td colspan="2">Mejoramiento de vialidades</td></tr>
<tr><td>Actividades realizadas</td><td colspan="2">Población Objetivo</td></tr>
<tr><td rowspan="8">Excavación, compactación, acarreos, pavimento hidráulico, corte, curado y limpieza de obra.</td><td colspan="2">San Martin Coapaxtongo</td></tr>
<tr><td colspan="2">Meta Anual</td></tr>
<tr><td colspan="2">1680 metros cuadrados</td></tr>
<tr><td colspan="2">Periodo de Ejecución</td></tr>
<tr><td>07/11/2019</td><td>31/12/2019</td></tr>
<tr><td>Avance</td><td>Avance Acumulado</td></tr>
<tr><td>95%</td><td>95%</td></tr>
<tr><td>No. de beneficiarios</td><td>Población atendida:</td></tr>
<tr><td>200</td><td>1</td></tr>
<tr><td>Trabajo coordinado con:</td><td colspan="2">Recursos Empleados</td></tr>
<tr><td></td><td colspan="2">$1,371,198.02 del FISE 2019</td></tr>
<tr><td colspan="3">Evidencia Fotográfica</td></tr>
<tr><td colspan="3"> </td></tr>
</table>

<table>
<tr><th colspan="3">Descripción Genérica de la Obra o Acción</th></tr>
<tr><td>Dependencia Responsable:</td><td colspan="2">Dirección de Obras Publicas</td></tr>
<tr><td>Nombre de la obra o acción:</td><td colspan="2">Construcción de Techo Firme, se van a atender Zonas de Atención Prioritaria y alto y Medio Rezago Social, Varias Comunidades, Tenancingo Estado de México (Obra Nueva), Tenancingo Varias Comunidades c-06.</td></tr>
<tr><td>Descripción de la obra o acción:</td><td colspan="2">Mejoramiento de la Vivienda</td></tr>
<tr><td>Actividades realizadas</td><td colspan="2">Población Objetivo</td></tr>
<tr><td rowspan="8">Techo firme de 10cm de espesor, bastones y concreto, cimbrado y descimbrado y curado.</td><td colspan="2">Varias Comunidades</td></tr>
<tr><td colspan="2">Meta Anual</td></tr>
<tr><td colspan="2">3600 metros cuadrados</td></tr>
<tr><td colspan="2">Periodo de Ejecución</td></tr>
<tr><td>01/11/2019</td><td>31/12/2019</td></tr>
<tr><td>Avance</td><td>Avance Acumulado</td></tr>
<tr><td>90%</td><td>90%</td></tr>
<tr><td>No. de beneficiarios</td><td>Población atendida:</td></tr>
<tr><td></td><td>250</td><td>1</td></tr>
<tr><td>Trabajo coordinado con:</td><td colspan="2">Recursos Empleados</td></tr>
<tr><td></td><td colspan="2">$3,000,000.00 del FISE 2019</td></tr>
<tr><td colspan="3">Evidencia Fotográfica</td></tr>
<tr><td colspan="3"> </td></tr>
</table>

<table>
<tr><th colspan="3">Descripción Genérica de la Obra o Acción</th></tr>
<tr><td>Dependencia Responsable:</td><td colspan="2">Dirección de Obras Publicas</td></tr>
<tr><td>Nombre de la obra o acción:</td><td colspan="2">Mantenimiento de Vialidades (Material de Construcción) c-01.</td></tr>
<tr><td>Descripción de la obra o acción:</td><td colspan="2">Mejoramiento del Sistema de Vialidades</td></tr>
<tr><td>Actividades realizadas</td><td colspan="2">Población Objetivo</td></tr>
<tr><td rowspan="8">Construccion de piso de concreto hidráulico de 15 centímetros, reforzado con malla electrosoldada, acabado rallado, incluye suministro de materiales, colocación y retiro de cimbra, mano de obra, equipo y herramienta.</td><td colspan="2">Cabecera Municipal</td></tr>
<tr><td colspan="2">Meta Anual</td></tr>
<tr><td colspan="2">3000 metros cuadrados</td></tr>
<tr><td colspan="2">Periodo de Ejecución</td></tr>
<tr><td>15/10/2019</td><td>15/11/2019</td></tr>
<tr><td>Avance</td><td>Avance Acumulado</td></tr>
<tr><td>100%</td><td>100%</td></tr>
<tr><td>No. de beneficiarios</td><td>Población atendida:</td></tr>
<tr><td>200</td><td>1</td></tr>
<tr><td>Trabajo coordinado con:</td><td colspan="2">Recursos Empleados</td></tr>
<tr><td></td><td colspan="2">$1,500,000.00 del FORTAMUNDF 2019</td></tr>
<tr><td colspan="3">Evidencia Fotográfica</td></tr>
<tr><td colspan="3"> </td></tr>
</table>

<table>
<tr><th colspan="3">Descripción Genérica de la Obra o Acción</th></tr>
<tr><td>Dependencia Responsable:</td><td colspan="2">Dirección de Obras Publicas</td></tr>
<tr><td>Nombre de la obra o acción:</td><td colspan="2">Programa Bacheo (Mezcla Asfaltica) c-02.</td></tr>
<tr><td>Descripción de la obra o acción:</td><td colspan="2">Mejoramiento del Sistema de Vialidades</td></tr>
<tr><td>Actividades realizadas</td><td colspan="2">Población Objetivo</td></tr>
<tr><td rowspan="8">Trabajos de bacheo a base de mezcla asfáltica en caliente con espesor máximo de 8cm compactado por medios mecánicos, incluye trazo y nivelación, renivelacion con material de base, compactado, riego de liga con emulsión asfáltica.</td><td colspan="2">Cabecera Municipal</td></tr>
<tr><td colspan="2">Meta Anual</td></tr>
<tr><td colspan="2">3400 metros</td></tr>
<tr><td colspan="2">Periodo de Ejecución</td></tr>
<tr><td>08/10/2019</td><td>29/11/2019</td></tr>
<tr><td>Avance</td><td>Avance Acumulado</td></tr>
<tr><td>100%</td><td>100%</td></tr>
<tr><td>No. de beneficiarios</td><td>Población atendida:</td></tr>
<tr><td>140</td><td>1</td></tr>
<tr><td>Trabajo coordinado con:</td><td colspan="2">Recursos Empleados</td></tr>
<tr><td></td><td colspan="2">$1,500,000.00 del FORTAMUNDF 2019</td></tr>
<tr><td colspan="3">Evidencia Fotográfica</td></tr>
<tr><td colspan="3"> </td></tr>
</table>

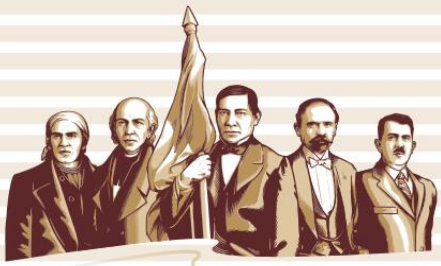

GOBIERNO DE
MÉXICO

Gobierno con Experiencia

2019 2021

GOBIERNO DEL
ESTADO DE MÉXICO

Gobierno con Experiencia

2019 2021

Ayuntamiento Constitucional de Tenancingo

"2020. Año de Laura Méndez de Cuenca; emblema de la mujer Mexiquense".

AÑO: 02 NO.: 10

GACETA

MUNICIPAL DE TENANCINGO, ESTADO DE MÉXICO.

"PERIODICO OFICIAL DEL GOBIERNO MUNICIPAL DE TENANCINGO"

MANUAL GENERAL DE ORGANIZACIÓN DE LA ADMINISTRACIÓN PUBLICA MUNICIPAL DE TENANCINGO

2019 - 2021

Con el propósito de fomentar un entorno de respeto e igualdad entre el personal del Ayuntamiento de Tenancingo que considere los principios básicos de igualdad y equidad, existente entre hombres y mujeres para su óptimo desarrollo personal y profesional; toda referencia, incluyendo los cargos y puestos en este Manual, al género masculino lo es también para el género femenino, cuando de su texto y contexto establezca que es para uno y otro género.

© Ayuntamiento Constitucional de Tenancingo 2019-2021
Secretaría Técnica
Calle Carlos Estrada esq. con 5 de mayo, Cabecera Municipal, Tenancingo, México
Marzo de 2020
Impreso y hecho en Tenancingo, México.

Ayuntamiento Constitucional de Tenancingo 2019-2021

Lic. Gabriel Gallegos García

Presidente Municipal Constitucional

Síndico Municipal	L.D.G. Deyanira Domínguez Reynoso
Primer Regidor	M. en D.C. Rene Velázquez Mireles
Segundo Regidor	L.D. Natiely Yazareth Jardón Delgado
Tercer Regidor	Lic. Pablo Hermilo Pedroza Hernández
Cuarto Regidor	C. Ma. Del Socorro Pedraza Domínguez
Quinto Regidor	L.A.E. Juan Rubio Hernández
Sexto Regidor	C. Carolina Velázquez Cruz
Séptimo Regidor	L.D. Jorge Alberto Jardón Zarza
Octavo Regidor	C. Aurelia Stéphanie Reynoso Villanueva
Noveno Regidor	C. Gonzalo Vázquez Vásquez
Decimo Regidor	C. Elizabeth Lara González
Secretario del Ayuntamiento	Lic. Julio César López Vásquez

CONTENIDO:

Contenido…… 4

I.- Presentación…… 6

II.- Antecedentes…… 8

III.- Marco Jurídico…… 12

IV.- Objetivo General…… 29

V.- Estructura Orgánica…… 30

VI.- Organigrama …… 31

VII.- Objetivos y Funciones por Unidad Administrativa…… 36

Presidencia Municipal…… 37

Secretaría Particular…… 41

Secretaría del Ayuntamiento…… 44

Secretaría Técnica…… 48

Contraloría Interna Municipal …… 52

Consejería Jurídica…… 57

Unidad de Comunicación Social…… 61

Dirección de Seguridad Pública, Vialidad y Transporte, Protección Civil y Bomberos.. 64

Dirección de Servicios Públicos…… 68

Dirección de Ecología…… 71

Dirección de Obras Públicas…… 74

Dirección de Desarrollo Urbano…… 78

Dirección de Educación y Cultura…… 84

Dirección de Bienestar…….. 87

Dirección de Desarrollo Agropecuario…… 89

Dirección de Desarrollo Económico…… 93

Tesorería Municipal…… 97

Dirección de Administración…… 102

Defensoría Municipal de los Derechos Humanos…… 105

VIII.- Aprobación y Actualización…….. 108

XI.- Directorio…….. 109

I.-PRESENTACIÓN

En la actualidad, es imprescindible que la organización y funcionamiento del Municipio esté soportada con una estructura administrativa, hecho que fortalece su esencia y su naturaleza jurídica. El presente manual es un instrumento administrativo que muestra de forma clara y precisa la organización del Ayuntamiento de Tenancingo, sus objetivos y las funciones de las diversas dependencias municipales que lo componen, circunstancia que permite dar paso a la modernización de la función pública municipal.

Es insoslayable que a través de la modernización administrativa se otorga a los servidores públicos la herramienta fundamental en el desarrollo de sus funciones, lo que se traduce en resultados satisfactorios para la ciudadanía, en cumplimiento de los objetivos marcados en el Plan de Desarrollo Municipal para la presente administración municipal 2019-2021.

Considerando que en la actualidad, la dinámica social obliga a las instituciones a revisar y modificar de forma constante sus estructuras administrativas, el Ayuntamiento Constitucional de Tenancingo 2019-2021, lleva a cabo el proceso de reestructuración administrativa con el objeto de responder a las demandas que la ciudadanía de manera clara, eficiente y transparente, es por ello, que el presente Manual General de Organización es parte de un proceso que permite la evolución, para ser congruente con la política de modernización administrativa municipal.

El presente Manual contiene: antecedentes, la base legal que norma la actuación de la Presidencia Municipal, de sus dependencias y órganos desconcentrados, su objeto y las atribuciones que tiene al interior de la administración pública del municipio; el objetivo general que le da razón de ser a las actividades que se realizan; la estructura orgánica y el organigrama, que representa jerárquicamente la forma en que está integrada y organizada la administración pública municipal; el objetivo y funciones de cada área, y el apartado de validación por parte de las autoridades municipales que en ella intervienen.

Además de las funciones mencionadas, las dependencias municipales se encuentran obligadas por otros ordenamientos jurídicos de carácter estatal y federal que norman la actividad del municipio y por los manuales específicos de cada una de ellas.

En ese contexto, el **"Manual General de Organización de la Administración Pública Municipal de Tenancingo 2019-2021",** precisa el objetivo y funciones que deben atender las dependencias y órganos desconcentrados que integran la administración pública municipal, para cumplir, por un lado, con guiar el desempeño de los servidores públicos en la realización de sus actividades cotidianas, y por el otro, el proporcionar a la población información sobre la forma en la que se integra y desempeña la administración pública municipal.

II.- ANTECEDENTES

Considerando las reformas de 1987, con la que se introduce el principio de representación proporcional en la elección de los Ayuntamientos, además se establece que las relaciones de trabajo entre los municipios y sus trabajadores, se regirán por las leyes que expidan las legislaturas de los estados con base en lo dispuesto en el artículo 123 de la Constitución federal, y sus disposiciones reglamentarias; así como la de 1999, con la que se agrega entre los servicios públicos que tendrán los municipios; el drenaje, tratamiento y disposición de aguas residuales; recolección, traslado, tratamiento y disposición final de residuos, equipamiento para calles, parques y jardines y policía preventiva municipal.

Para el municipio de Tenancingo, la organización de su administración pública ha sufrido cambios que han tenido que ver con las nuevas obligaciones legales conferidas a los municipios. Pero también, con el crecimiento demográfico que ha aumentado la demanda de trámites y servicios. Sin embargo, no se cuenta con un registro preciso de las modificaciones a su estructura orgánica debido a que instrumentos administrativos como lo es este Manual General de Organización no se generaban en el pasado.

En este sentido, es un hecho importante poder contar con un documento que dé claridad sobre la organización de la administración pública municipal y que en lo sucesivo registre los cambios que se presenten en respuesta a las nuevas disposiciones legales y las transformaciones de la vida municipal.

Se tiene conocimiento que desde el periodo 1997-2000, el 2000-2003, pasando por el 2003-2006 ya contaban con un manual de organización como tal, sin embargo, no se tiene la evidencia documental correspondiente; en la historia más reciente y tomando como referencia los bandos municipales de las cuatro últimas administraciones se aprecian algunos cambios en la estructura orgánica municipal.

Para el periodo 2006-2009 el gobierno municipal se organizó con 14 direcciones de área entre las que destacan, Tesorería, Desarrollo Urbano, Seguridad Pública, Protección Civil, Desarrollo Social, algunas subdirecciones como son la de ingresos, egresos y

mercados y rastros, 13 coordinaciones y las oficialías del Registro Civil y la Conciliadora y calificadora; ya para el periodo 2009-2012, existían tres Direcciones Generales y 16 Direcciones de Área; entre las que figuraban; Secretaria del Ayuntamiento, Tesorería, Contraloría, la Dirección General de Desarrollo Económico, Turismo y Agropecuario a la que estaban adscritas la Dirección de Turismo y la Dirección de Desarrollo Agropecuario; la Dirección General de Desarrollo Urbano, Ecología, Servicios Públicos y Obras Públicas que agrupaba a la Dirección de Obras Públicas, la Dirección de Servicios Públicos, la Dirección de Ecología y la Dirección de Desarrollo Urbano; la Dirección de Administración, Dirección de Gobernación, Dirección de Educación y Dirección de Desarrollo Social, dando un total de 17 dependencias contemplando la Presidencia Municipal.

En la administración 2013-2015 se elimina la figura de Direcciones Generales, de modo que la Dirección General de Desarrollo Económico, Turismo y Agropecuario queda como Dirección de Área denominándose Dirección de Desarrollo Económico, en tanto que la Dirección Turismo y Dirección de Desarrollo Agropecuario dejan de estar adscritas a esta, para depender jerárquicamente de presidencia.

La Dirección General de Desarrollo Urbano, Ecología, Servicios Públicos y Obras Públicas fue suprimida y la Dirección General de Seguridad Pública, Protección Civil y Bomberos cambio su categoría a Dirección de Área.

Se crearon la Dirección de Cultura y la Dirección de Impulso a la Floricultura y Horticultura, y las Oficialías Calificadora y Oficialía Mediadora Conciliadora se consideraron en el Bando 2013, como dependencias generales. De este modo en esa administración se tuvieron un total de 21 dependencias generales incluyendo la Presidencia Municipal. Sin embargo, para el año 2015 se suprimió la Dirección de Impulso a la Floricultura y Horticultura, asumiendo sus funciones la Dirección de Desarrollo Agropecuario.

Para la administración 2016-2018 su estructura orgánica fue integrada por 17 dependencias generales de la administración pública centralizada, incluida la Presidencia Municipal. Se fusionaron la Dirección de Educación y la Dirección de Cultura, para quedar

como la Dirección de Educación y Cultura, al igual que la Dirección de Desarrollo Social se fusionó con la Dirección de Salud, quedando como la Dirección de Desarrollo Social y Salud. Del mismo modo se fusiona la Dirección de Servicios Públicos con la Dirección de Ecología, resultando la Dirección de Ecología y Servicios Públicos.

La Oficialía Calificadora y la Oficialía Mediadora Conciliadora, dejan de ser dependencias generales para colocarse como unidad de apoyo de la Presidencia Municipal.

La Dirección del Instituto Municipal de Atención a la Juventud y la Dirección del Instituto Municipal de la Mujer adquieren esta denominación y se establecen como dependencias generales, esto después de haber estado adscritas, la primera a la Dirección de Desarrollo Social y, la segunda, como unidad de apoyo de la Presidencia Municipal teniendo la denominación de "Coordinación de Protección a los Derechos de las Mujeres en el Municipio de Tenancingo, Estado de México".

Ya en este periodo de gobierno 2019-2021, dado el periodo de austeridad republicana instaurado por el gobierno federal, se realizaron cambios disminuyendo el número total de dependencias municipales pasando de 80 a 71. Dentro de los cambios que se realizaron los más representativos fueron, se fusionaron dentro de la Dirección de Desarrollo Económico a Turismo que era Dirección, así como dentro de la Dirección de Bienestar se colocaron a los Institutos de la Mujer y de la Juventud que eran Direcciones de área, de esta manera la actual administración municipal 2019-2021 pretende enfrentar el reto de la cuarta transformación impulsada por el Lic. Andrés Manuel López Obrador Presidente de México.

En dicho contexto, con el propósito de contar con estructuras administrativas que se adapten al entorno de las peticiones y demandas ciudadanas, para el año 2020, se creó la Unidad de Vinculación Ciudadana, adscrita a la Presidencia Municipal; en este año por primera vez en la historia del municipio de Tenancingo se logró la municipalización del Tránsito, razón por lo cual se creó la Subdirección de Tránsito y Vialidad, misma que fue adscrita a Seguridad Publica, quedando su denominación como Dirección de Seguridad Pública, Tránsito y Vialidad, Protección Civil y Bomberos.

Por otra parte, la Dirección de Desarrollo Económico se fusiono con la Dirección de Gobernación, misma que fue incorporada como Unidad de Verificación Administrativa, quedando conformada con tres subdirecciones y una unidad. Además, para atender una demanda del sector mueblero municipal, se creó el mercado del Mueble, como una unidad administrativa dependiente la Dirección de Desarrollo Económico.

III.- MARCO JURÍDICO

BASE LEGAL:

- ✓ Constitución Política de los Estados Unidos Mexicanos
- ✓ Ley de Coordinación Fiscal
- ✓ Ley de Responsabilidad Hacendaria
- ✓ Ley General de Contabilidad Gubernamental
- ✓ Ley de Planeación
- ✓ Ley General de Transparencia y Acceso a la Información
- ✓ Ley General de Asentamientos Humanos
- ✓ Ley General para la Prevención y Gestión Integral de los Residuos Solidos
- ✓ Ley General de Salud
- ✓ Ley General de Desarrollo Social
- ✓ Ley General de Sanidad Animal
- ✓ Ley Federal de Sanidad Vegetal
- ✓ Ley de Desarrollo Rural Sustentable
- ✓ Ley Federal de Turismo
- ✓ Ley General de Acceso a las Mujeres a una Vida Libre de Violencia
- ✓ Ley General de Equilibrio Ecológico y Protección al Ambiente
- ✓ Ley General de Educación
- ✓ Ley General de Bibliotecas
- ✓ Ley General de los Derechos de Niñas, Niños y Adolescentes del Estado de México
- ✓ Ley General de Contabilidad Gubernamental
- ✓ Constitución Política del Estado Libre y Soberano de México
- ✓ Ley de Transparencia y Acceso a la Información Pública del Estado de México y Municipios
- ✓ Ley que crea los Organismos Públicos Descentralizados de Asistencia Social de Carácter Municipal, denominados "Sistemas Municipales para el Desarrollo Integral de la Familia"
- ✓ Ley de Asistencia Social del Estado de México
- ✓ Ley de Seguridad Social para los Servidores Públicos del Estado de México y Municipios

- ✓ Ley Orgánica Municipal del Estado de México
- ✓ Ley de Planeación del Estado de México
- ✓ Ley de Responsabilidades Administrativas del Estado de México y Municipios
- ✓ Ley de Ingresos de los Municipios del Estado de México para el ejercicio fiscal correspondiente
- ✓ Ley de Competitividad y Ordenamiento Comercial del Estado de México
- ✓ Ley para la Mejora Regulatoria del Estado de México y sus Municipios
- ✓ Ley del Gobierno Digital del Estado de México y Municipios
- ✓ Ley del Trabajo de los Servidores Públicos del Estado de México y Municipios
- ✓ Ley de Fiscalización Superior del Estado de México
- ✓ Ley de Seguridad del Estado de México
- ✓ Ley de Desarrollo Social del Estado de México
- ✓ Ley de Salud del Estado de México
- ✓ Ley de Turismo del Estado de México
- ✓ Ley de Acceso a las Mujeres a una Vida Libre de Violencia
- ✓ Ley de la Juventud del Estado de México
- ✓ Ley de Educación del Estado de México
- ✓ Ley de Asistencia Social del Estado de México y Municipios
- ✓ Ley de Bienes del Estado de México y Municipios
- ✓ Ley de Cultura Física y Deporte del Estado de México
- ✓ Ley de Documentos Administrativos e Históricos del Estado de México
- ✓ Ley de Eventos Públicos del Estado de México
- ✓ Ley de Fomento de la Cultura de la Legalidad del Estado de México
- ✓ Ley de Fomento Económico para el Estado de México
- ✓ Ley de Ingresos de los Municipios del Estado de México para el ejercicio fiscal del año 2020
- ✓ Ley de los Derechos de Niñas, Niños y Adolescentes del Estado de México
- ✓ Ley de Mediación, Conciliación y Promoción de la Paz Social para el Estado de México
- ✓ Ley de Movilidad del Estado de México
- ✓ Ley de Protección de Datos Personales del Estado de México
- ✓ Ley de Seguridad Social para los Servidores Públicos del Estado de México y Municipios

- ✓ Ley del Adulto Mayor del Estado de México
- ✓ Ley del Agua del Estado de México y Municipios
- ✓ Ley del Trabajo del Estado de México y Municipios
- ✓ Ley para la Prevención Social de la Violencia y la Delincuencia, con Participación Ciudadana del Estado de México
- ✓ Ley para la Prevención, Tratamiento y Combate del Sobrepeso, la Obesidad y los Trastornos Alimentarios del Estado de México y sus Municipios
- ✓ Ley para la Protección, Integración y desarrollo de las personas con discapacidad del Estado de México
- ✓ Ley para Prevenir, Combatir y Eliminar Actos de Discriminación en el Estado de México
- ✓ Ley que crea el Organismo Público Descentralizado denominado Instituto Municipal de Cultura Física y Deporte de Tenancingo
- ✓ Libro Décimo Tercero del Código Administrativo del Estado de México
- ✓ Reglamento de la Ley de Planeación del Estado de México
- ✓ Código Administrativo del Estado de México
- ✓ Código Financiero del Estado de México y Municipios
- ✓ Código de Procedimientos Administrativos
- ✓ Código para la Biodiversidad del Estado de México
- ✓ Código Financiero del Estado de México
- ✓ Manual para la Planeación, Programación y Presupuesto de Egresos Municipal para el Ejercicio Fiscal 2020
- ✓ Bando Municipal 2020 de Tenancingo, Estado de México

ATRIBUCIONES:

CONSTITUCIÓN POLÍTICA DE LOS ESTADOS UNIDOS MEXICANOS

Artículo 115. Los Estados adoptarán, para su régimen interior, la forma de gobierno republicano, representativo, popular, teniendo como base de su división territorial y de su organización política y administrativa el Municipio Libre (…)

II. Los municipios estarán investidos de personalidad jurídica y manejarán su patrimonio conforme a la ley.

Los Ayuntamientos tendrán facultades para aprobar, de acuerdo con las leyes en materia municipal que deberán expedir las legislaturas de los Estados, los bandos de policía y gobierno, los reglamentos, circulares y disposiciones administrativas de observancia general dentro de sus respectivas jurisdicciones, que organicen la administración pública municipal, regulen las materias, procedimientos, funciones y servicios públicos de su competencia y aseguren la participación ciudadana y vecinal.

El objeto de las leyes a que se refiere el párrafo anterior será establecer:

a) Las bases generales de la administración pública municipal y del procedimiento administrativo, incluyendo los medios de impugnación y los órganos para dirimir las controversias entre dicha administración y los particulares, con sujeción a los principios de igualdad, publicidad, audiencia y legalidad;

CONSTITUCIÓN POLÍTICA DEL ESTADO LIBRE Y SOBERANO DE MÉXICO

TÍTULO QUINTO

Del Poder Público Municipal

CAPÍTULO PRIMERO

De los Municipios

Artículo 112. La base de la división territorial y de la organización política y administrativa del Estado, es el Municipio Libre. Las facultades que la Constitución de la República y el presente ordenamiento otorgan al gobierno municipal se ejercerán por el H. Ayuntamiento de manera exclusiva y no habrá autoridad intermedia alguna entre éste y el gobierno del Estado.

Artículo 113. Cada municipio será gobernado por un Ayuntamiento con la competencia que le otorga la Constitución Política de los Estados Unidos Mexicanos, la presente Constitución y las leyes que de ellas emanen.

Artículo 114. Los Ayuntamientos serán electos mediante sufragio universal, libre, secreto y directo. La ley de la materia determinará la fecha de la elección. Las elecciones de Ayuntamientos serán computadas y declaradas válidas por el órgano electoral municipal, mismo que otorgará la constancia de mayoría a los integrantes de la planilla que hubiere obtenido el mayor número de votos en términos de la ley de la materia. (…)

Artículo 115. En ningún caso los Ayuntamientos, como cuerpos colegiados, podrán desempeñar las funciones del presidente municipal, ni éste por sí solo las de los Ayuntamientos, ni el Ayuntamiento o el presidente municipal, funciones judiciales.

Artículo 116.- Los ayuntamientos serán asamblea deliberante y tendrán autoridad y competencia propias en los asuntos que se sometan a su decisión, pero la ejecución de esta corresponderá exclusivamente a los presidentes municipales, quienes durarán en sus funciones tres años.

La elección consecutiva para el mismo cargo de presidentes municipales, regidores y síndicos, será por un periodo adicional. La postulación solo podrá ser realizada por el mismo partido o por cualquiera de los partidos integrantes de la coalición que los hubiere postulado, salvo que hayan renunciado o perdido su militancia antes de la mitad de su mandato y de conformidad con lo establecido en la ley respectiva.

Artículo 117. Los Ayuntamientos se integrarán con un jefe de asamblea que se denominará Presidente Municipal, y con varios miembros más llamados Síndicos y Regidores, cuyo

número se determinará en razón directa de la población del municipio que representen, como lo disponga la Ley Orgánica respectiva. (…)

CAPÍTULO TERCERO

De las Atribuciones de los Ayuntamientos

Artículo 122. Los Ayuntamientos de los municipios tienen las atribuciones que establecen la Constitución Federal, esta Constitución, y demás disposiciones legales aplicables. (…)

Artículo 123. Los Ayuntamientos, en el ámbito de su competencia, desempeñarán facultades normativas, para el régimen de gobierno y administración del Municipio, así como funciones de inspección, concernientes al cumplimiento de las disposiciones de observancia general aplicables.

Artículo 124. Los Ayuntamientos expedirán el Bando Municipal, que será promulgado y publicado el 5 de febrero de cada año; los reglamentos; y todas las normas necesarias para su organización y funcionamiento, conforme a las previsiones de la Constitución General de la República, de la presente Constitución, de la Ley Orgánica Municipal y demás ordenamientos aplicables. En caso de no promulgarse un nuevo bando municipal el día señalado, se publicará y observará el inmediato anterior.

Artículo 125. Los municipios administrarán libremente su hacienda, la cual se formará de los rendimientos de los bienes que les pertenezcan, así como de las contribuciones y otros ingresos que la ley establezca, (…)

Artículo 126. El Ejecutivo del Estado podrá convenir con los Ayuntamientos la asunción de las funciones que originalmente le corresponden a aquél, la ejecución de obras y la prestación de servicios públicos, cuando el desarrollo económico y social lo hagan necesario. (…)

Artículo 127. La administración de las participaciones del erario que por ley o por convenio deba cubrir el Estado a los municipios, se programará y entregará oportunamente a los Ayuntamientos. (…)

LEY ORGÁNICA MUNICIPAL DEL ESTADO DE MÉXICO

TÍTULO I

Del Municipio

CAPÍTULO PRIMERO

Disposiciones Generales

Artículo 2. Las autoridades municipales tienen las atribuciones que les señalen los ordenamientos federales, locales y municipales y las derivadas de los convenios que se celebren con el Gobierno del Estado o con otros municipios. (…)

Artículo 5. Para el eficaz cumplimiento de sus funciones, los Ayuntamientos podrán coordinarse entre sí y con las autoridades estatales; y en su caso, con las autoridades federales, en los términos que señala la Constitución Política de los Estados Unidos Mexicanos.

TITULO III

De las Atribuciones de los Miembros del Ayuntamiento,

sus Comisiones, Autoridades Auxiliares y Órganos de

Participación Ciudadana

CAPITULO PRIMERO

DE LOS PRESIDENTES MUNICIPALES

Artículo 48. El presidente municipal tiene las siguientes atribuciones:

I. Presidir y dirigir las sesiones del Ayuntamiento;

II. Ejecutar los acuerdos del Ayuntamiento e informar su cumplimiento;

III. Promulgar y publicar el Bando Municipal en la Gaceta Municipal y en los estrados de la Secretaría del Ayuntamiento, así como ordenar la difusión de las normas de carácter general y reglamentos aprobados por el Ayuntamiento;

IV. Asumir la representación jurídica del Municipio y del Ayuntamiento, así como de las dependencias de la Administración Pública Municipal, en los litigios en que este sea parte;

V. Convocar a sesiones ordinarias y extraordinarias a los integrantes del Ayuntamiento;

VI. Proponer al Ayuntamiento los nombramientos de Secretario, Tesorero y Titulares de las dependencias y organismos auxiliares de la administración pública municipal;

VI. Bis. Expedir, previo acuerdo del Ayuntamiento, la licencia del establecimiento mercantil que autorice o permita la venta de bebidas alcohólicas;

VII. Presidir las comisiones que le asigne la ley o el Ayuntamiento;

VIII. Contratar y concertar en representación del Ayuntamiento y previo acuerdo de éste, la realización de obras y la prestación de servicios públicos, por terceros o con el concurso del Estado o de otros Ayuntamientos;

IX. Verificar que la recaudación de las contribuciones y demás ingresos propios del municipio se realicen conforme a las disposiciones legales aplicables;

X. Vigilar la correcta inversión de los fondos públicos;

XI. Supervisar la administración, registro, control, uso, mantenimiento y conservación adecuados de los bienes del municipio;

XII. Tener bajo su mando los cuerpos de seguridad pública, tránsito y bomberos municipales, en los términos del capítulo octavo, del título cuarto de esta Ley;

XII bis. Vigilar y ejecutar los programas y subprogramas de protección civil y realizar las acciones encaminadas a optimizar los programas tendientes a prevenir el impacto de los fenómenos perturbadores;

XIII. Vigilar que se integren y funcionen en forma legal las dependencias, unidades administrativas y organismos desconcentrados o descentralizados y fideicomisos que formen parte de la estructura administrativa;

XIII Bis. Desarrollar un programa permanente de mejora regulatoria, en coordinación con la dependencia del Ejecutivo del Estado que establezca la Ley de la materia, mismo que deberá de someter al acuerdo de Cabildo;

XIII Ter. Proponer al Ayuntamiento y ejecutar un programa especial para otorgar la licencia provisional de funcionamiento para negocios de bajo riesgo sanitario, ambiental o de protección civil, que autorice el cabildo conforme a la clasificación contenida en el Catálogo Mexiquense de Actividades Industriales, Comerciales y de Servicios de Bajo Riesgo;

XIII Quáter. Expedir previo acuerdo del Ayuntamiento, licencias de funcionamiento de las unidades económicas o establecimientos destinados a la enajenación, de vehículos automotores usados y autopartes nuevas y usadas;

XIV. Vigilar que se integren y funcionen los consejos de participación ciudadana municipal y otros órganos de los que formen parte representantes de los vecinos;

XV. Informar por escrito al Ayuntamiento, dentro de los primeros tres días hábiles del mes de diciembre de cada año, en sesión solemne de cabildo, del estado que guarda la administración pública municipal y de las labores realizadas durante el ejercicio;

XVI. Cumplir y hacer cumplir dentro de su competencia, las disposiciones contenidas en las leyes y reglamentos federales, estatales y municipales, así como aplicar, a los infractores las sanciones correspondientes o remitirlos, en su caso, a las autoridades correspondientes;

XVI. Bis. Vigilar que los establecimientos mercantiles con venta o suministro de bebidas alcohólicas en botella cerrada, consumo inmediato y al copeo, cuenten con la correspondiente licencia de funcionamiento y con las disposiciones legales y reglamentarias correspondientes, instaurar los procedimientos sancionadores correspondientes y, en su caso, dar vista al Ministerio Público por la posible comisión de algún delito;

XVII. Promover el Desarrollo Institucional del Ayuntamiento, entendido como el conjunto de acciones sistemáticas que hagan más eficiente la administración pública municipal mediante la capacitación y profesionalización de los servidores públicos municipales, la elaboración de planes y programas de mejora administrativa, el uso de tecnologías de información y comunicación en las áreas de la gestión, implantación de indicadores del desempeño o de eficiencia en el gasto público, entre otros de la misma naturaleza. Los resultados de las acciones implementadas deberán formar parte del informe anual al que se refiere la fracción XV del presente artículo;

XVIII. Promover el patriotismo, la conciencia cívica, las identidades nacional, estatal y municipal y el aprecio a los más altos valores de la República, el Estado, y el Municipio, con la celebración de eventos, ceremonias y en general todas las actividades colectivas que contribuyan a estos propósitos, en especial el puntual cumplimiento del calendario cívico oficial;

XIX. Las demás que le confieran esta Ley y otros ordenamientos;

Artículo 49. Para el cumplimiento de sus funciones, el Presidente Municipal se auxiliará de los demás integrantes del Ayuntamiento, así como de los órganos administrativos y comisiones que esta Ley establezca;

Artículo 50. El presidente asumirá la representación jurídica del Ayuntamiento y de las dependencias de la Administración Pública Municipal, en los litigios en que sean parte, así como la gestión de los negocios de la hacienda municipal; facultándolo para otorgar y revocar poderes generales y especiales a terceros o mediante oficio para la debida representación jurídica correspondiente pudiendo convenir en los mismos;

TÍTULO IV

Régimen Administrativo

CAPÍTULO PRIMERO

De las Dependencias Administrativas

Artículo 86. Para el ejercicio de sus atribuciones y responsabilidades ejecutivas, el Ayuntamiento se auxiliará con las dependencias y entidades de la administración pública municipal, que en cada caso acuerde el cabildo a propuesta del presidente municipal, las que estarán subordinadas a este servidor público. El servidor público titular de las referidas dependencias y entidades de la administración municipal ejercerá las funciones propias de su competencia y será responsable por el ejercicio de dichas funciones y atribuciones contenidas en la Ley, sus reglamentos interiores, manuales, acuerdos, circulares y otras disposiciones legales que tiendan a regular el funcionamiento del Municipio.

Artículo 87.- Para el despacho, estudio y planeación de los diversos asuntos de la administración municipal, el ayuntamiento contará por lo menos con las siguientes Dependencias:

I. La secretaría del ayuntamiento;

II. La tesorería municipal.

III. La Dirección de Obras Públicas o equivalente.

IV. La Dirección de Desarrollo Económico o equivalente.

V. La Dirección de Desarrollo Urbano o equivalente;

VI. La Dirección de Ecología o equivalente; y

VII. Unidad Municipal de Protección Civil o equivalente.

Artículo 88. Las dependencias y entidades de la administración pública municipal conducirán sus acciones con base en los programas anuales que establezca el Ayuntamiento para el logro de los objetivos del Plan de Desarrollo Municipal.

Artículo 89. Las dependencias y entidades de la administración pública municipal, tales como organismos públicos descentralizados, empresas de participación mayoritaria y fideicomisos, ejercerán las funciones propias de su competencia previstas y serán responsables del ejercicio de las funciones propias de su competencia, en términos de la

Ley o en los reglamentos o acuerdos expedidos por los Ayuntamientos. En los reglamentos o acuerdos se establecerán las estructuras de organización de las unidades administrativas de los Ayuntamientos, en función de las características socioeconómicas de los respectivos municipios, de su capacidad económica y de los requerimientos de la comunidad.

Artículo 90. Los titulares de cada una de las dependencias y entidades de la administración pública municipal acordarán directamente con el presidente municipal o con quien éste determine, y deberán cumplir los requisitos señalados en esta Ley; estos servidores públicos preferentemente serán vecinos del municipio.

BANDO MUNICIPAL DE TENANCINGO 2020

TÍTULO QUINTO DEL GOBIERNO MUNICIPAL

CAPÍTULO I DEL RÉGIMEN ADMINISTRATIVO

Artículo 69.- Las funciones administrativas y ejecutivas del gobierno municipal estarán a cargo del Presidente Municipal, quien será auxiliado por una Secretaria o un Secretario del Ayuntamiento, una Tesorera o un Tesorero, una Contralora o un Contralor Municipal, las Directoras, los Directores, Subdirectoras, Subdirectores, Coordinadoras, Coordinadores que integren la Administración Pública Municipal, y demás servidoras o servidores públicos municipales legalmente autorizados para dichas funciones quienes para el desarrollo de las mismas deberán portar de manera obligatoria su identificación oficial con fotografía, expedido por el Ayuntamiento.

Artículo 70.- El Presidente Municipal es el ejecutor de los acuerdos y determinaciones del Cabildo, en su carácter de titular de la Administración Pública Municipal.

Artículo 71.- Por acuerdo del Cabildo, el Presidente Municipal, expedirá todos los reglamentos necesarios para el adecuado funcionamiento de la Administración Pública Municipal, y emitirá los acuerdos, circulares y otras disposiciones que tiendan a la regulación y eficiencia del funcionamiento de los órganos de la Administración, a través de la Secretaría del Ayuntamiento.

CAPÍTULO II DE LA ADMINISTRACIÓN PÚBLICA MUNICIPAL

Artículo 72.- Para el logro de sus fines, los Órganos de la Administración Pública Municipal, deberán conducir sus actividades de manera planeada, programada y con base en la legislación correspondiente, en las políticas públicas, la jerarquización y las restricciones que establezca el Ayuntamiento, el Plan de Desarrollo Municipal y los programas que de éste se deriven, integrándose con las Direcciones, Subdirecciones, Coordinaciones, Departamentos, Oficialías y Unidades Administrativas necesarias, previa aprobación del Cabildo y conforme a sus recursos presupuestales.

DEL ORGANIGRAMA DE LA ADMINISTRACIÓN PÚBLICA MUNICIPAL

Artículo 73.- El Presidente Municipal para el ejercicio de sus funciones, se auxiliará de las siguientes:

1.- UNIDADES DE APOYO

1.0.1. Unidad de Vinculación Ciudadana

1.1. Secretaría Particular

1.1.1. Unidad de la Crónica Municipal

1.1.2. Oficina de Enlace Municipal con la Secretaría de Relaciones Exteriores

1.1.3. Oficialía de Partes

1.2. Secretaría del Ayuntamiento

1.2.1. Unidad de Participación Ciudadana

1.2.2. Oficina de la Junta Municipal de Reclutamiento

1.2.3. Control Patrimonial

1.2.4. Oficialía del Registro Civil

1.2.5. Archivo Municipal

1.3. Secretaría Técnica

1.3.1. Subdirección de Mejora Regulatoria

1.3.2. Subdirección de Informática

1.3.3. Subdirección de Transparencia e Información

1.4. Contraloría Interna Municipal

1.4.1. Subdirección Investigadora

1.4.2. Subdirección Sustanciadora

1.4.3. Subdirección Calificadora

1.5. Consejería Jurídica

1.5.1. Oficialía Mediadora-Conciliadora

1.5.2. Oficialía Calificadora

1.5.3. Coordinación de Asesoría Jurídica Municipal

1.6. Unidad de Comunicación Social

2.- DIRECCIONES Y COORDINACIONES

2.1. Dirección de Seguridad Pública, Tránsito y Vialidad, Protección Civil y Bomberos

2.1.1. Subdirección de Prevención del Delito

2.1.2. Secretaría Técnica del Consejo Municipal de Seguridad Pública

2.1.3. Coordinación de Protección Civil y Bomberos

2.1.4. Subdirección de Tránsito y Vialidad

2.2. Dirección de Servicios Públicos

2.2.1. Coordinación de Alumbrado Público

2.2.3. Coordinación de Parques, Jardines y Panteones

2.3. Dirección de Ecología

2.3.1. Subdirección de Cultura Ecológica

2.3.2. Subdirección de Preservación del Medio Ambiente

2.3.3. Subdirección de Limpia

2.4. Dirección de Obras Públicas

2.4.1. Subdirección Administrativa

2.4.2. Subdirección Operativa

2.5. Dirección de Desarrollo Urbano

2.5.1. Subdirección de Movilidad y Transporte

2.5.2. Enlace Municipal de IMEVIS

2.6. Dirección de Educación y Cultura

2.6.1. Subdirección de Cultura

2.6.2. Coordinación de Eventos Especiales

2.7. Dirección de Bienestar

2.7.1. Instituto Municipal de la Juventud

2.7.2. Instituto Municipal de la Mujer

2.7.3. Subdirección Salud

2.8. Dirección de Desarrollo Agropecuario

2.8.1. Subdirección de Fomento Agrícola

2.8.2. Subdirección de Pecuario

2.8.3. Subdirección de Desarrollo Rural

2.9. Dirección de Desarrollo Económico

2.9.0.1. Unidad de Verificación Administrativa

2.9.1. Subdirección de Turismo

2.9.2. Subdirección de Abasto y Comercio

2.9.2.1. Mercado Municipal "Riva Palacio"

2.9.2.2. Mercado de la Flor "Xochiquetzal"

2.9.2.3. Mercado Regional de Flores

2.9.2.4. Mercado de Ganado

2.9.2.5. Rastro Municipal

2.9.2.6 Mercado del Mueble

2.9.3. Subdirección de Empleo

2.11. Tesorería Municipal

2.10.1. Subdirección de Ingresos

2.10.2. Subdirección de Egresos

2.10.3. Subdirección de Contabilidad y Cuenta Pública

2.10.4. Subdirección de Catastro

2.11. Dirección de Administración

2.11.1. Subdirección de Recursos Humanos

2.11.2. Subdirección de Recursos Materiales y Servicios Generales

2.12. Defensoría Municipal de Derechos Humanos

IV.- OBJETIVO GENERAL

Identificar la organización y funcionamiento del Ayuntamiento Constitucional de Tenancingo, estableciendo los objetivos y funciones que realizaran, facilitando el funcionamiento integral de la administración pública municipal, proporcionando al servidor público un documento que facilita el desarrollo de sus actividades, y así lograr la prestación de un servicio público eficaz y eficiente en beneficio de los habitantes del municipio, cuya base esté fincada en la honestidad, responsabilidad, congruencia, eficiencia e innovación del quehacer público.

V.- ESTRUCTURA ORGÁNICA

1.1. Secretaría Particular

1.2. Secretaría Técnica

1.3. Secretaría del Ayuntamiento

1.4. Contraloría Interna Municipal

1.5. Consejería Jurídica

1.6. Unidad de Comunicación Social

2.1. Dirección de Seguridad Pública, Transito, Vialidad, Protección Civil y Bomberos

2.2. Dirección de Servicios Públicos

2.3. Dirección de Ecología

2.4. Dirección de Obras Públicas

2.5. Dirección de Desarrollo Urbano

2.6. Dirección de Educación y Cultura

2.7. Dirección de Bienestar

2.8. Dirección de Desarrollo Agropecuario

2.9. Dirección de Desarrollo Económico

2.10. Tesorería Municipal

2.11. Dirección de Administración

2.12. Defensoría Municipal de Derechos Humanos

VI.- ORGANIGRAMA

Ayuntamiento Constitucional de Tenancingo 2019-2021
Organigrama aprobado el 24 de enero de 2020 en la sesión ordinaria de cabildo No. 48

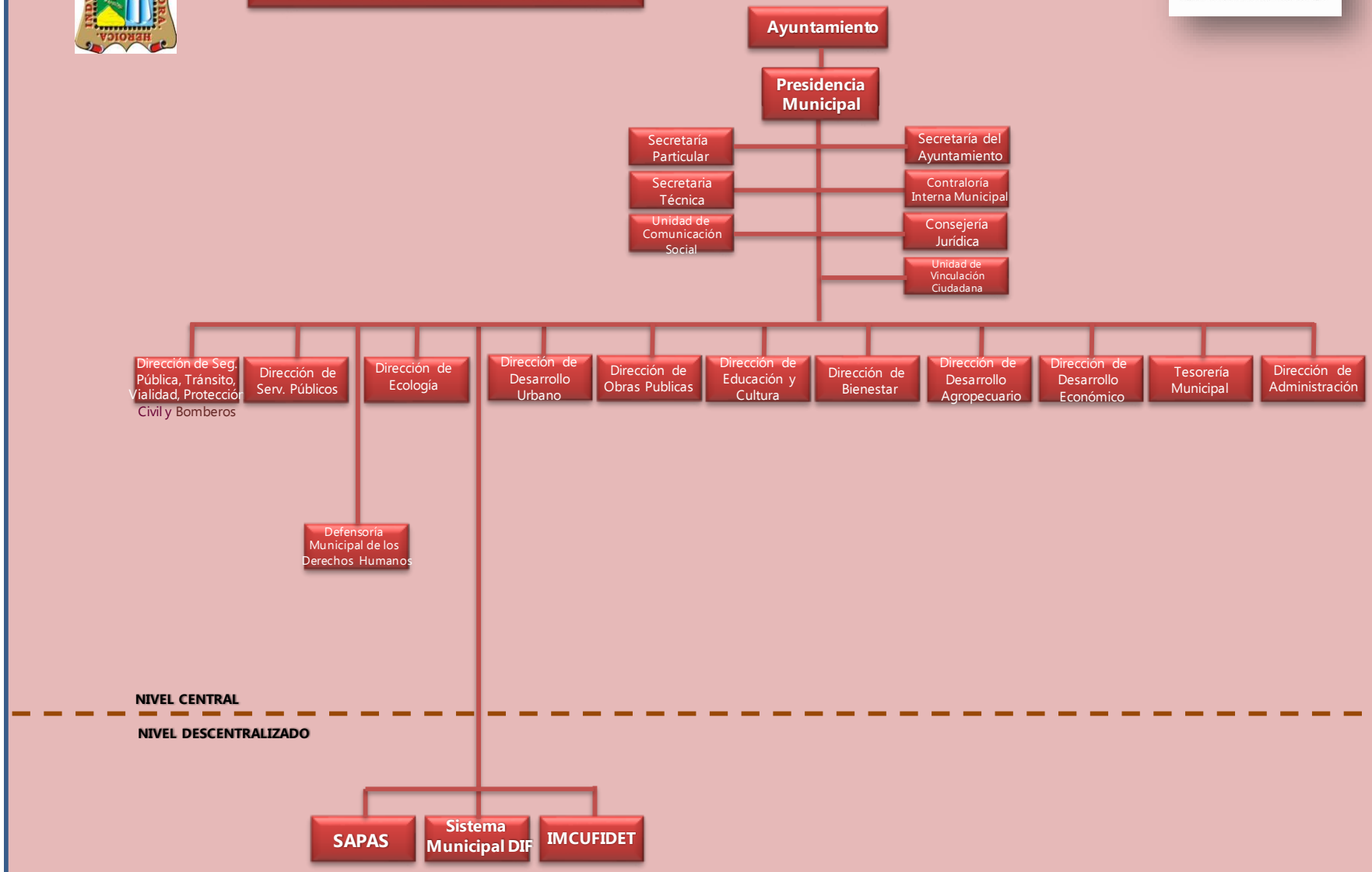

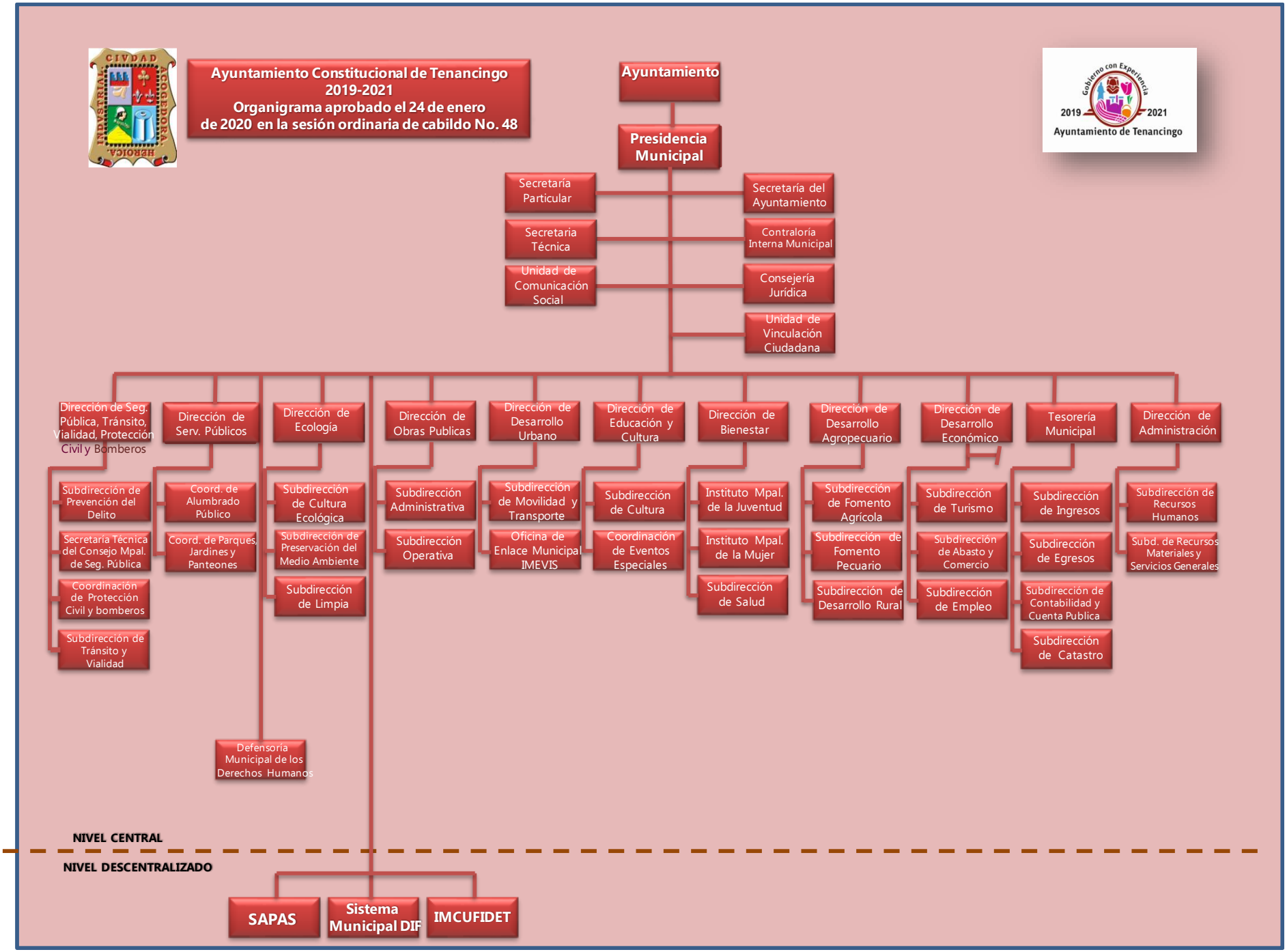
Ayuntamiento Constitucional de Tenancingo
2019-2021
Organigrama aprobado el 24 de enero
de 2020 en la sesión ordinaria de cabildo No. 48
Gobierno con Experiencia
2019 2021
Ayuntamiento de Tenancingo
Ayuntamiento
Presidencia Municipal
Secretaría Particular
Secretaria Técnica
Unidad de Comunicación Social
Secretaría del Ayuntamiento
Contraloría Interna Municipal
Consejería Jurídica
Unidad de Vinculación Ciudadana
Dirección de Seg. Pública, Tránsito, Vialidad, Protección Civil y Bomberos
Subdirección de Prevención del Delito
Secretaría Técnica del Consejo Mpal. de Seg. Pública
Coordinación de Protección Civil y bomberos
Subdirección de Tránsito y Vialidad
Dirección de Serv. Públicos
Coord. de Alumbrado Público
Coord. de Parques, Jardines y Panteones
Dirección de Ecología
Subdirección de Cultura Ecológica
Subdirección de Preservación del Medio Ambiente
Subdirección de Limpia
Defensoría Municipal de los Derechos Humanos
Dirección de Obras Publicas
Subdirección Administrativa
Subdirección Operativa
Dirección de Desarrollo Urbano
Subdirección de Movilidad y Transporte
Oficina de Enlace Municipal IMEVIS
Dirección de Educación y Cultura
Subdirección de Cultura
Coordinación de Eventos Especiales
Dirección de Bienestar
Instituto Mpal. de la Juventud
Instituto Mpal. de la Mujer
Subdirección de Salud
Dirección de Desarrollo Agropecuario
Subdirección de Fomento Agrícola
Subdirección de Fomento Pecuario
Subdirección de Desarrollo Rural
Dirección de Desarrollo Económico
Subdirección de Turismo
Subdirección de Abasto y Comercio
Subdirección de Empleo
Tesorería Municipal
Subdirección de Ingresos
Subdirección de Egresos
Subdirección de Contabilidad y Cuenta Publica
Subdirección de Catastro
Dirección de Administración
Subdirección de Recursos Humanos
Subd. de Recursos Materiales y Servicios Generales
NIVEL CENTRAL
NIVEL DESCENTRALIZADO
SAPAS
Sistema Municipal DIF
IMCUFIDET

DESDOBLAMIENTO DE LA SECRETARÍA PARTICULAR

DESDOBLAMIENTO DE LA SECRETARÍA TÉCNICA

DESDOBLAMIENTO DE LA SECRETARÍA DEL AYUNTAMIENTO

DESDOBLAMIENTO DE LA CONTRALORÍA INTERNA MUNICIPAL

DESDOBLAMIENTO DE LA CONSEJERÍA JURÍDICA

DESDOBLAMIENTO DE LA DIRECCIÓN DE DESARROLLO ECONÓMICO

VII.- OBJETIVO Y FUNCIONES POR UNIDAD ADMINISTRATIVA

Presidencia Municipal

Objetivo:

Representar al Ayuntamiento en su aspecto político, jurídico y administrativo, debiendo vigilar que los objetivos planteados sean cumplidos a través de las dependencias de la administración pública municipal con estricto apego a las normas legales, así como, vigilar que los recursos públicos, proyectos y programas sean aplicados correctamente con eficiencia logrando impactar social y económicamente en el municipio.

Funciones:

1. Presidir y dirigir las sesiones del Ayuntamiento;

2. Conducir las políticas de la Administración Pública Municipal, mediante la evaluación y seguimiento de los programas y acciones emprendidas;

3. Conducir la integración del Plan de Desarrollo Municipal, en coordinación con las áreas correspondientes, estableciendo los mecanismos para su seguimiento;

4. Ejecutar los acuerdos del Ayuntamiento e informar su cumplimiento;

5. Promulgar y publicar el Bando Municipal en la Gaceta Municipal y en los estrados de la Secretaría del Ayuntamiento, así como ordenar la difusión de las normas de carácter general y reglamentos aprobados por el Ayuntamiento;

6. Expedir acuerdos, circulares y disposiciones administrativas que se requieran para la organización interna de la Administración Pública Municipal;

7. Asumir la representación jurídica del Municipio y del Ayuntamiento, así como de las dependencias de la Administración Pública Municipal;

8. Convocar a sesiones ordinarias y extraordinarias a los integrantes del Ayuntamiento;

9. Proponer al Ayuntamiento los nombramientos de la Secretaría del Ayuntamiento, Tesorería Municipal, Contraloría Interna Municipal, Dirección de Obras Públicas y demás titulares de las dependencias y organismos auxiliares de la administración pública municipal;

10. Expedir, previo acuerdo del Ayuntamiento, la licencia del establecimiento mercantil que autorice o permita la venta de bebidas alcohólicas;

11. Presidir las comisiones que le asigne la ley o el Ayuntamiento;

12. Contratar y concertar en representación del Ayuntamiento y previo acuerdo de éste, la realización de obras y la prestación de servicios públicos, por terceros o con el concurso del Estado o de otros ayuntamientos;

13. Verificar que la recaudación de las contribuciones y demás ingresos propios del municipio se realicen conforme a las disposiciones legales aplicables;

14. Vigilar la correcta inversión de los fondos públicos;

15. Supervisar la administración, registro, control, uso, mantenimiento y conservación adecuados de los bienes del municipio;

16. Tener bajo su mando los cuerpos de seguridad pública, tránsito y bomberos municipales;

17. Vigilar y ejecutar los programas y subprogramas de protección civil y realizar las acciones encaminadas a optimizar los programas tendientes a prevenir el impacto de los fenómenos perturbadores;

18. Vigilar que se integren y funcionen en forma legal las dependencias, unidades administrativas y organismos desconcentrados o descentralizados y fideicomisos que formen parte de la estructura administrativa;

19. Desarrollar un programa permanente de mejora regulatoria, en coordinación con la dependencia del Ejecutivo del Estado que establezca la Ley de la materia, mismo que deberá de someter al acuerdo de Cabildo;

20. Proponer al Ayuntamiento y ejecutar un programa especial para otorgar la licencia provisional de funcionamiento para negocios de bajo riesgo sanitario, ambiental o de protección civil, que autorice el cabildo conforme a la clasificación contenida en el Catálogo Mexiquense de Actividades Industriales, Comerciales y de Servicios de Bajo Riesgo;

21. Vigilar que se integren y funcionen los consejos de participación ciudadana municipal y otros órganos de los que formen parte representantes de los vecinos;

22. Informar por escrito al Ayuntamiento, dentro de los primeros cinco días hábiles del mes de diciembre de cada año, en sesión solemne de cabildo, del estado que guarda la administración pública municipal y de las labores realizadas durante el ejercicio;

23. Cumplir y hacer cumplir dentro de su competencia, las disposiciones contenidas en las leyes y reglamentos federales, estatales y municipales, así como aplicar, a los infractores las sanciones correspondientes o remitirlos, en su caso, a las autoridades correspondientes;

24. Vigilar, a través de la autoridad competente que los establecimientos mercantiles con venta o suministro de bebidas alcohólicas en botella cerrada para el consumo inmediato, o al copeo, cuenten con la correspondiente licencia de funcionamiento y que además, cumplan en todo momento, con las especificaciones y condiciones contempladas en la misma y con lo señalado en el Libro Segundo del Código Administrativo del Estado de México, en caso contrario ordenará a quien corresponda a fin de que se suspenda provisionalmente el funcionamiento del establecimiento y en su momento se proceda a la clausura definitiva de éste, independientemente de la obligación de dar vista al Ministerio Público por la posible comisión de algún delito;

25. Promover el Desarrollo Institucional del Ayuntamiento, entendido como el conjunto de acciones sistemáticas que hagan más eficiente la administración pública municipal mediante la capacitación y profesionalización de los servidores públicos municipales, la elaboración de planes y programas de mejora administrativa, el uso de tecnologías de información y comunicación en las áreas de la gestión, implantación de indicadores del desempeño o de eficiencia en el gasto público, entre otros de la misma naturaleza. Los resultados de las acciones implementadas deberán formar parte del informe anual;

26. Promover el patriotismo, la conciencia cívica, las identidades nacional, estatal y municipal y el aprecio a los más altos valores de la República, el Estado, y el Municipio, con la celebración de eventos, ceremonias y en general todas las actividades colectivas que contribuyan a estos propósitos, en especial el puntual cumplimiento del calendario cívico oficial; y

27. Las demás que le confieran este manual y otros ordenamientos legales.

Secretaría Particular

Objetivo:

Coadyuvar con la oportuna atención, trámite y seguimiento de los asuntos turnados de la oficina del Presidente Municipal, ejerciendo las funciones relacionadas con la agenda y directorios del Presidente Municipal, los servicios de logística y protocolo en giras y actos públicos, así como la atención y conclusión de asuntos que le sean delegados por el Presidente Municipal.

Funciones:

1. Administrar racional y equilibradamente la agenda de los asuntos y documentos a tratar por el Presidente Municipal, a fin de facilitar la distribución adecuada de su tiempo;

2. Recabar, analizar y sintetizar la información de interés para el Presidente Municipal;

3. Distribuir la agenda del Presidente Municipal entre las áreas autorizadas para su conocimiento y atención;

4. Notificar con oportunidad a las personas y/o organizaciones de la sociedad civil correspondientes sobre cualquier modificación autorizada en la agenda de actividades del Presidente Municipal;

5. Organizar, concertar, confirmar y coordinar la agenda del Presidente Municipal con diversas personas de interés para el mismo;

6. Vigilar y dar seguimiento a los asuntos generados en audiencia pública, a fin de establecer los mecanismos que garanticen su cumplimiento;

7. Constatar que las indicaciones emitidas por el Presidente Municipal en las tarjetas de asuntos turnados sean cumplidas por los titulares de las áreas del Ayuntamiento;

8. Otorgar seguimiento a los acuerdos derivados de las reuniones con los titulares de las dependencias y organismos, a fin de constatar su cumplimiento;

9. Atender a las personas que desean tratar algún asunto con el Presidente Municipal, proporcionándoles información que solicitan, canalizando los asuntos a las dependencias municipales correspondientes y resolviendo en su caso, aquellas de carácter operativo.

10. Mantener enterado de manera permanente, concreta y oportuna al Presidente Municipal sobre los asuntos de su interés.

11. Coordinar la ejecución de los preparativos, convocatoria y protocolo de los eventos y giras de trabajo del Presidente Municipal;

12. Proporcionar al Presidente Municipal los servicios logísticos y de protocolo necesarios, para coadyuvar en tiempo y forma al despacho y seguimiento de los asuntos, reuniones y eventos que atiende;

13. Auxiliar en el desarrollo de los eventos cívicos, culturales, sociales y políticos que sean realizados por el Ayuntamiento y las áreas administrativas que integran la administración pública municipal;

14. Realizar el registro y seguimiento oportuno de los compromisos acordados por el Presidente Municipal en distintos actos y reuniones. Así como, concentrar y aplicar seguimiento a las minutas y archivo de las mismas;

15. Dar seguimiento a los acuerdos generados por el Presidente Municipal con instituciones de carácter municipal, estatal, federal y/o instituciones privadas y de la sociedad civil organizada;

16. Integrar y mantener actualizado de manera permanente, el directorio de servidores públicos de interés para la Presidencia Municipal;

17. Vigilar y coordinar el buen funcionamiento de la Unidad de la Crónica Municipal, así como de la Oficina de Enlace con la Secretaria de Relaciones Exteriores y la Oficialía de Partes;

18. Coordinar la elaboración del diagnóstico y programa de trabajo y autorizar los programas, proyectos, estrategias y acciones a desarrollar por las unidades administrativas a su cargo;

19. Dirigir la integración del proyecto de presupuesto general y presupuesto basado en resultados y validar los correspondientes a las unidades administrativas a su cargo;

20. Impulsar acciones de capacitación del personal administrativo y operativo para mejorar la eficiencia en el desempeño de sus funciones y/o actividades;

21. Implementar un sistema de evaluación de la satisfacción ciudadana respecto de la prestación de los trámites y/o servicios municipales, que recoja las quejas y sugerencias para la mejora continua de los mismos;

22. Atender las obligaciones que le correspondan en materia de transparencia y acceso a la información pública, alimentando el portal habilitado para tal efecto, así como las solicitudes específicas de información que le sean requeridas por la Unidad de Trasparencia;

23. Coordinar la elaboración y/o actualización del Manual de Organización y Manual de Procedimientos del Área;

24. Validar y reportar los informes de avance trimestral del presupuesto basado en resultados, del Programa de Mejora Regulatoria y del Plan de Desarrollo Municipal, así como todos los demás que le sean solicitados por el Presidente Municipal y/o la Secretaría Técnica; y

25. Desarrollar las demás funciones inherentes al ámbito de su competencia y aquellas solicitadas por su superior inmediato.

Secretaría del Ayuntamiento

Objetivo:

Programar, coordinar y dar seguimiento integralmente a las actividades relacionadas con las sesiones de cabildo, con el objeto de fortalecer las acciones del gobierno municipal, salvaguardar el patrimonio municipal, legitimar y certificar los actos del Ayuntamiento.

Funciones:

1. Establecer los planes, programas y actividades orientadas a fortalecer las relaciones entre los ciudadanos, autoridades federales, estatales y municipales, a fin de atender la problemática social existente;

2. Preparar y coordinar las sesiones del Ayuntamiento, manteniendo bajo su resguardo el Libro de actas y sus apéndices;

3. Entregar con oportunidad a los miembros del Ayuntamiento los dictámenes de las comisiones edilicias, los proyectos de actas y demás documentación necesaria para las sesiones;

4. Asistir puntualmente a las sesiones que celebre el Ayuntamiento, para apoyar al Presidente Municipal en la celebración de las mismas;

5. Pasar lista de asistencia a los integrantes del Ayuntamiento, en las sesiones de Cabildo;

6. Dar a conocer a los presidentes de las comisiones edilicias, dependencias municipales y organismos auxiliares, en el ámbito de su competencia, las decisiones del Ayuntamiento;

7. Suscribir conjuntamente con el Presidente Municipal los actos jurídicos que tengan por objeto crear, transmitir, modificar o extinguir derechos y obligaciones a cargo del Ayuntamiento, o de la Administración Pública Municipal;

8. Suscribir junto con el Presidente Municipal los nombramientos y licencias de los servidores públicos municipales, así como de las autoridades auxiliares;

9. Expedir las certificaciones y constancias que legalmente procedan, así como las que acuerde el Ayuntamiento;

10. Publicar las disposiciones que determine el Ayuntamiento y el Presidente Municipal, en el periódico oficial: Gaceta Municipal;

11. Intervenir y apoyar en la elaboración del proyecto del Bando Municipal, el Código Reglamentario y demás disposiciones de carácter general;

12. Intervenir y apoyar en la elaboración del Plan de Desarrollo Municipal;

13. Mantener actualizado el inventario general de bienes muebles e inmuebles propiedad del Municipio, en coordinación con la Sindicatura Municipal, en términos de la legislación aplicable;

14. Administrar el acervo bibliohemerográfico con que cuenta el Archivo Histórico del Municipio para efectos de consulta;

15. Mantener coordinación permanente con los Delegados Municipales y Consejos de Participación Ciudadana;

16. Supervisar permanentemente que la Oficialía del Registro Civil proporcione oportunamente sus servicios a la población sin ningún contratiempo;

17. Requerir a las demás áreas que integran la Administración Pública Municipal la información que sea necesaria con motivo de la integración de los expedientes que sean puestos a consideración del Ayuntamiento;

18. Fungir como enlace con las distintas instancias federales, estatales y municipales, para coadyuvar en asuntos relacionados con el Ayuntamiento;

19. Organizar, registrar y resguardar los convenios, contratos o acuerdos en que la Secretaría del Ayuntamiento sea parte y remitir los restantes a la dependencia correspondiente;

20. Coordinar la elaboración del diagnóstico y programa de trabajo autorizado los programas, proyectos, estrategias y acciones a desarrollar por las unidades administrativas a su cargo;

21. Publicar en la Gaceta Municipal, el Bando Municipal, los reglamentos, circulares y demás disposiciones municipales de observancia general, así como de las publicaciones de los estrados del Ayuntamiento;

22. Emitir las constancias de vecindad, las certificaciones y demás documentos públicos que legalmente procedan, o los que acuerde el Ayuntamiento;

23. Ordenar la publicación oportuna de la convocatoria en el territorio municipal, para la realización del servicio militar nacional, la inscripción en el padrón de los enlistados y la expedición de las pre cartillas correspondientes;

24. Ordenar la ejecución de las actividades relativas al cumplimiento del servicio militar nacional;

25. Coordinar, organizar e implementar el Programa Anual del Sistema Municipal de Protección Integral de Niñas, Niños y Adolescentes (SIPINA).

26. Dirigir la integración del proyecto de presupuesto general y presupuesto basado en resultados y validar los correspondientes a las unidades administrativas a su cargo;

27. Revisar y proponer la actualización de la reglamentación municipal en el sector de la administración pública que le corresponda atender, conforme a la normatividad aplicable;

28. Impulsar acciones de capacitación del personal administrativo y operativo para mejorar la eficiencia en el desempeño de sus funciones y/o actividades;

29. Implementar un sistema de evaluación de la satisfacción ciudadana respecto de la prestación de los trámites y/o servicios municipales, que recoja las quejas y sugerencias para la mejora continua de los mismos;

30. Gestionar la suscripción de convenios de colaboración, así como la participación del municipio en la ejecución de programas y/o proyectos ante las dependencias estatales y federales;

31. Atender las obligaciones que le correspondan en materia de transparencia y acceso a la información pública, alimentando el portal habilitado para tal efecto, así como las solicitudes específicas de información que le sean requeridas por la Subdirección de Trasparencia;

32. Coordinar y la elaboración y/o actualización del Manual de Organización y Manual de Procedimientos del Área;

33. Validar y reportar los informes de avance trimestral del presupuesto basado en resultados, del programa de mejora regulatoria y del plan de desarrollo municipal, así como todos los demás que le sean solicitados por el Presidente Municipal y/o la Secretaría Técnica; y

34. Desarrollar las demás funciones inherentes al ámbito de su competencia y aquellas solicitadas por su superior inmediato.

Secretaría Técnica

Objetivo:

Integrar y sistematizar la información pertinente que coadyuve en la planeación, programación, presupuestación, dirección, ejecución y evaluación de las acciones de las distintas áreas que integran la administración pública municipal, así como apoyar técnicamente en la elaboración, seguimiento y evaluación del Plan de Desarrollo Municipal 2019-2021; Fomentar y contribuir en la implementación de una cultura de Transparencia y Rendición de Cuentas que genere legitimidad y gobernabilidad ciudadana; vigilando que se implemente el proceso de mejora regulatoria en el municipio para la adecuación de la reglamentación municipal, tendientes a la agilización, facilitación y simplificación de trámites y servicios municipales, utilizando las Tecnologías de Información y comunicación.

Funciones:

1. Coordinar y dirigir el proceso para la formulación, aprobación, publicación, difusión, ejecución, control y evaluación del Plan de Desarrollo Municipal;

2. Participar en la integración del Comité de Planeación para el Desarrollo Municipal (COPLADEMUN) y apoyar su operación;

3. Diseñar, integrar y operar el Sistema de Evaluación de la Gestión Municipal de los programas de la Administración Pública Municipal;

4. Concertar y coordinar acciones con las distintas áreas administrativas del municipio para la consulta, integración, desarrollo, seguimiento, evaluación y retroalimentación del Plan de Desarrollo Municipal de Tenancingo;

5. Evaluar periódicamente y dar seguimiento al avance y desarrollo de las actividades de las diversas áreas de la administración pública municipal, con base en los objetivos y metas señalados en el Presupuesto Basado en Resultados Municipal;

6. Diseñar y operar un sistema de indicadores de desempeño y gestión para la medición del cumplimiento de objetivos y metas institucionales, así como acciones de las dependencias municipales;

7. Coordinar, conjuntamente con la Tesorería Municipal, el proceso para la integración del Presupuesto basado en Resultados Municipal (PbRM) de las dependencias de la Administración Pública Municipal;

8. Planear, organizar y dirigir la participación del Municipio de Tenancingo en la Guía Consultiva de Desempeño Municipal, en coordinación con el gobierno del Estado de México, el Instituto Nacional para el Federalismo y Desarrollo Municipal (INAFED) y las instancias verificadoras externas;

9. Participar en el análisis de la formulación, diseño, implementación y evaluación de Políticas Públicas municipales a fin de dar validez metodológica y técnica a las mismas, bajo criterios de máxima publicidad, cooperación, beneficio e impacto social y económico,

10. Integrar, operar, controlar y evaluar las actividades del Comité de Transparencia Municipal,

11. Recibir, registrar, integrar, documentar y dar respuesta a las solicitudes de información pública de oficio municipal presente la sociedad;

12. Implementar y dar seguimiento a un sistema de transparencia en la información pública que, más allá de dar cumplimiento a las obligaciones en la materia; genere certidumbre, legitimidad y confianza ciudadana;

13. Dirigir la introducción y aprovechamiento de tecnologías de la información que permitan la sistematización y automatización de procesos y procedimientos que redunden en la simplificación de trámites y servicios, así como incrementar la interoperabilidad y el intercambio de información en la administración pública municipal;

14. Establecer y vigilar el cumplimiento de los lineamientos para la generación, recopilación, integración, análisis y uso de la información que producen las áreas del

municipio, así como resguardar y controlar el soporte documental de los programas y proyectos;

15. Colaborar en la revisión, actualización y generación de propuestas de expedición, reformas, adiciones y derogaciones de la reglamentación municipal bajo el enfoque de la mejora regulatoria para la eficiencia simplificación y agilización de trámites y servicios públicos municipales atendiéndose la normatividad aplicable;

16. Coordinar la implementación de Programas de Desarrollo Institucional en coordinación con los ámbitos de gobierno estatal y federal;

17. Identificar, diagnosticar, reestructurar, definir y mapear los procesos institucionales para una eficiente prestación de trámites y servicios públicos;

18. Planear, diseñar, dirigir, proponer y ejecutar planes, programas, proyectos, estrategias y acciones, de aplicación general en la administración pública municipal; tendientes a la modernización de la gestión pública;

19. Conducir la reingeniería de procesos que permitan eficientar la operación de prácticas administrativas y servicios públicos municipales;

20. Dirigir y coordinar la planeación, programación, ejecución y evaluación de los programas de trabajo, proyectos, estrategias y acciones de acuerdo con el ámbito de competencia;

21. Integrar y supervisar la integración del proyecto de presupuesto general y presupuesto basado en resultados y validarlos;

22. Coordinar la actualización de las regulaciones que sustentan su actuación, atendiendo a los requerimientos establecidos en la Agenda Regulatoria;

23. Impulsar acciones de profesionalización y capacitación del personal administrativo y operativo para mejorar la eficiencia en el desempeño de sus funciones y/o actividades;

24. Establecer un sistema de evaluación de la satisfacción ciudadana respecto de la prestación de los trámites y/o servicios municipales, a fin de implementar un plan de acción que permita la mejora continua en los procesos de trabajo;

25. Establecer el Sistema de Protesta Ciudadana, a fin de analizar y dar seguimiento a las peticiones e inconformidades planteadas por la población al ejercer sus derechos o cumplir con sus obligaciones;

26. Integrar y operar el Comité Interno de Mejora Regulatoria, atendiendo a los requerimientos establecidos en la Ley para la Mejora Regulatoria del Estado de México y sus Municipios;

27. Proponer la suscribir convenios de colaboración, así como la participación del municipio en la ejecución de programas y/o proyectos ante otras administraciones, dependencias estatales y federales, así como con el sector académico;

28. Atender las obligaciones que le correspondan en materia de transparencia y acceso a la información pública, alimentando el portal habilitado para tal efecto, así como las solicitudes específicas de información que le sean requeridas por la Unidad de Trasparencia;

29. Coordinar la elaboración y/o actualización del Manual de Organización y Manual de Procedimientos del Área;

30. Validar y reportar los informes de avance trimestral del presupuesto basado en resultados, del programa de mejora regulatoria y del plan de desarrollo municipal, así como todos los demás que le sean solicitados por el Presidente Municipal y/o la Secretaria Técnica; y

31. Desarrollar las demás funciones inherentes al ámbito de su competencia y aquellas solicitadas por su superior inmediato.

Contraloría Interna Municipal

Objetivo:

Vigilar y fiscalizar el cumplimiento de las obligaciones en materia de planeación, presupuestación, financiamiento, inversión, deuda, fondos y valores; así como lo referente a las obligaciones y conductas de servidores públicos municipales verificando la eficiencia, economía, legalidad y transparencia con la que se aplica la normatividad, políticas y disposiciones jurídico-administrativas en el ejercicio de los recursos públicos, la operación y cumplimiento de los programas y la mejora permanente de los procesos y control interno de las Dependencias de la Administración Pública Municipal.

Funciones:

1.- Aplicar las normas y criterios en materia de control y evaluación;

2.- Fiscalizar que los ingresos, que se perciban, sean recaudados y registrados conforme a la normatividad aplicable;

3.- Fiscalizar el ejercicio del gasto público municipal y su congruencia con el presupuesto de egresos, conforme a la normatividad aplicable;

4.- Planear, programar, organizar y coordinar el sistema de control y evaluación de la administración pública municipal;

5.- Asesorar a los órganos de control interno de los organismos descentralizados de la administración pública municipal;

6.- Efectuar el seguimiento de la implementación de acciones de mejora para el cumplimiento de las recomendaciones derivadas de las acciones de control y evaluación;

7.- Fiscalizar la aplicación de los recursos federales y estatales asignados al Ayuntamiento, conforme a la normatividad aplicable;

8.- Vigilar en el ámbito de sus atribuciones, el cumplimiento de las obligaciones de proveedores, prestadores de servicios y contratistas, adquiridas con la Administración Pública Municipal;

9.- Coordinarse con el Órgano Superior de Fiscalización del Estado de México, la Contraloría del Poder Legislativo y con la Secretaría de la Contraloría del Gobierno del Estado de México para el cumplimiento de sus funciones;

10.- Designar a las o los auditores externos para practicar auditorias en áreas fiscalizables;

11.- Realizar por si o a solicitud de parte, auditorias, inspecciones, verificaciones y demás acciones de control, a fin de constatar el desempeño institucional de las dependencias de la administración pública municipal, apegado a las normas y disposiciones que regulan su actividad;

12.- Testificar los actos de entrega-recepción de las dependencias administrativas y organismos descentralizados del municipio, verificando se apeguen a la normatividad aplicable;

13.- Dictaminar los estados financieros del municipio, a través de la o el auditor externo designado;

14.- Verificar que se remitan los informes correspondientes al Órgano Superior de Fiscalización del Estado de México;

15.- Vigilar que los ingresos municipales se enteren a la Tesorería Municipal, conforme a la normatividad aplicable;

16.- Participar en la elaboración y actualización del inventario general de los bienes muebles e inmuebles propiedad del municipio, que expresará las características de identificación y destino de los mismos;

17.- Participar en el Comité de Bienes Muebles e Inmuebles del Municipio de Tenancingo;

18.- Recibir, registrar, tramitar y resolver los procedimientos administrativos derivados de las denuncias que se interpongan en contra de las o los servidores públicos del Ayuntamiento de Tenancingo, conforme a lo estipulado en la normatividad aplicable;

19.- Recibir y dar seguimiento a las sugerencias y reconocimientos que sean turnados a través del Sistema de Atención Mexiquense (SAM), en términos de las disposiciones aplicables;

20.- Practicar de oficio o a solicitud de parte, las investigaciones sobre el incumplimiento de las obligaciones de las o los servidores públicos municipales, en términos de la Ley de Responsabilidades Administrativas del Estado de México y Municipios;

21.- Hacer del conocimiento del Órgano Superior de Fiscalización del Estado de México, de las responsabilidades administrativas resarcitorias de los servidores públicos municipales, dentro de los tres días hábiles siguientes a la interposición de las mismas y remitir los procedimientos resarcitorios, cuando así sea solicitado por el Órgano Superior de Fiscalización del Estado de México en los plazos y términos que le sean indicados por éste;

22.- Recibir, tramitar y resolver en términos de las disposiciones aplicables, las inconformidades que se formulen con motivo de las licitaciones públicas e invitaciones restringidas convocadas por el Municipio de Tenancingo, cuando se lleven a cabo con recursos municipales;

23.- Planear y coordinar la instrumentación de acciones preventivas que coadyuven al cumplimiento de los objetivos del Municipio de Tenancingo, así como propiciar la observancia de la normatividad aplicable;

24.- Iniciar, sustanciar, dictaminar y resolver la destitución de las autoridades auxiliares conforme a lo establecido en la Ley de Responsabilidades Administrativas del Estado de México y Municipios;

25.- Fomentar la observancia de las disposiciones establecidas en el Bando Municipal y el Código Reglamentario Municipal de Tenancingo;

26.- Vigilar los movimientos que se lleven a cabo relativos a las cuentas de bienes muebles e inmuebles propiedad del Ayuntamiento de Tenancingo conforme a la normatividad aplicable;

27.- Asesorar y verificar que los servidores públicos municipales cumplan con la obligación de presentar oportunamente la manifestación de bienes inicial, conclusión y/o modificación patrimonial, en términos de la Ley de Responsabilidades Administrativas del Estado de México y Municipios;

28.- Vigilar y verificar el cumplimiento de las disposiciones en materia normativa en la expedición de copias certificadas de los documentos que emita la Secretaría del Ayuntamiento;

29.- Participar en comités o grupos de trabajo cuando así se lo señalen las disposiciones jurídicas aplicables o cuando se lo encomiende el C. Presidente Municipal;

30.- Participar, previa designación en los actos de los procedimientos de adjudicación de la obra pública;

31.- Atender la impugnación de la calificación de las faltas administrativas no graves y emitir el informe que justifique su calificación ante la Sala Especializada en materia de Responsabilidades Administrativas que corresponda y atender sus requerimientos;

32.- Supervisar el cumplimiento de los acuerdos tomados por el Consejo Municipal de Seguridad Publica;

33.- Vigilar el cumplimiento de los programas y acciones para la prevención, atención y en su caso, el pago de las responsabilidades económicas de los ayuntamientos por los conflictos laborales, y

34.- Realizar todas aquellas actividades que sean inherentes y aplicables al área de su competencia y las demás encomendadas por instrucción del Presidente Municipal.

Consejería Jurídica

Objetivo:

Llevar acabo la representación judicial y la defensa de los derechos, intereses, patrimonio del Ayuntamiento, en las distintas instancias y ante los diversos Tribunales, por los procesos legales en los que sea parte el parte. Así como llevar el patrocinio y representación jurídica del ejecutivo municipal, así como de las áreas administrativas y las dependencias del Ayuntamiento.

Funciones:

1. Representar legalmente al Ayuntamiento de Tenancingo, y de las dependencias de la administración pública municipal centralizada y descentralizada del Ayuntamiento, por instrucción expresa del Presidente Municipal;

2. Asesorar y apoyar al síndico en los juicios, recursos y trámites legales en que sea parte;

3. Desahogar las consultas legales y asesorías jurídicas que le soliciten los integrantes del Ayuntamiento y las dependencias municipales, con excepción de las de carácter contable-fiscal;

4. Atender los juicios de amparo interpuestos en contra de actos del Ayuntamiento y sus diversas áreas;

5. Intervenir en la formulación de denuncias y querellas que procedan, tramitar la reparación de daños y perjuicios, así como el pago de créditos no fiscales y el reconocimiento o la restitución en el goce de derechos que correspondan al Municipio;

6. Formular proyectos de acuerdos, contratos, convenios y reglamentos en los asuntos de la competencia del Ayuntamiento o sus dependencias;

7. Apoyar a las autoridades municipales competentes en los trámites de cumplimiento de resoluciones de autoridades jurisdiccionales, de carácter estatal y federal;

8. Intervenir en la regularización de la situación jurídica de los inmuebles municipales;

9. Efectuar trámites jurídicos en nombre del Ayuntamiento ante dependencias y entidades federales, estatales y de otros municipios;

10. Vigilar que las dependencias municipales cumplan en sus términos las resoluciones que dicten las autoridades jurisdiccionales y administrativas en los asuntos en que sean parte;

11. Desahogar las consultas que en materia jurídica plantee la población;

12. Vigilar que la actuación de las dependencias municipales sea con estricto apego a derecho;

13. Requerir a las dependencias y servidores públicos municipales, los informes verbales y escritos y la documentación necesaria para atender los asuntos de carácter oficial donde figuren como parte;

14. Coordinarse con la Defensoría Municipal de Derechos Humanos en la atención de los informes y documentos que requieran la Comisión de Derechos Humanos del Estado de México y la Comisión Nacional de Derechos Humanos;

15. Organizar y registrar los convenios, contratos o acuerdos en que la Secretaría del Ayuntamiento sea parte y remitir los restantes a la dependencia correspondiente;

16. Atender las quejas y denuncias de carácter oficial que se formulen en contra de los integrantes del Ayuntamiento y servidores públicos municipales, cuando se presenten ante las instancias de procuración de justicia;

17. Dirigir y coordinar la planeación, programación, ejecución y evaluación de los programas de trabajo, proyectos, estrategias y acciones de acuerdo con el ámbito de competencia;

18. Integrar y supervisar la integración del proyecto de presupuesto general y presupuesto basado en resultados y validarlos;

19. Proponer la actualización de las regulaciones que sustentan su actuación, atendiendo a los requerimientos establecidos en la Agenda Regulatoria;

20. Impulsar acciones de profesionalización y capacitación del personal administrativo y operativo para mejorar la eficiencia en el desempeño de sus funciones y/o actividades;

21. Establecer un sistema de evaluación de la satisfacción ciudadana respecto de la prestación de los trámites y/o servicios municipales, a fin de implementar un plan de acción que permita la mejora continua en los procesos de trabajo;

22. Establecer el Sistema de Protesta Ciudadana, a fin de analizar y dar seguimiento a las peticiones e inconformidades planteadas por la población al ejercer sus derechos o cumplir con sus obligaciones;

23. Integrar y operar el Comité Interno de Mejora Regulatoria, atendiendo a los requerimientos establecidos en la Ley para la Mejora Regulatoria del Estado de México y sus Municipios;

24. Suscribir convenios de colaboración, así como la participación del municipio en la ejecución de programas y/o proyectos ante otras administraciones, dependencias estatales y federales, así como con el sector educativo;

25. Atender las obligaciones que le correspondan en materia de transparencia y acceso a la información pública, alimentando el portal habilitado para tal efecto, así como las solicitudes específicas de información que le sean requeridas por la Unidad de Trasparencia;

26. Coordinar la elaboración y/o actualización del Manual de Organización y Manual de Procedimientos del Área;

27. Validar y reportar los informes de avance trimestral del presupuesto basado en resultados, del programa de mejora regulatoria y del plan de desarrollo municipal, así como todos los demás que le sean solicitados por el Presidente Municipal y/o la secretaria Técnica; y

28. Realizar todas aquellas actividades que sean inherentes y aplicables al área de su competencia y las demás que le sean encomendadas por instrucción del Presidente Municipal.

Unidad de Comunicación Social

Objetivo:

Desarrollar, autorizar y coordinar la operación de sistemas eficientes de comunicación entre el Ayuntamiento y la población del Municipio de Tenancingo, para la eficaz y oportuna difusión de las obras y acciones que realiza la administración pública municipal, a través de los diferentes medios de comunicación impresos y electrónicos, aprovechando la tecnología de la información con el fin de informar al mayor número de habitantes.

Funciones:

1.- Difundir la normatividad que deberán observar las distintas unidades administrativas, órganos administrativos descentralizados del Ayuntamiento, en materia de comunicación social, así como coordinar y apoyar las acciones que éstas realicen en la materia.

2.- Normar a través de políticas y lineamientos para coordinar y orientar las acciones de difusión, comunicación y prensa relacionadas con los programas municipales del Ayuntamiento de Tenancingo.

3.- Dirigir y coordinar la planeación, programación, ejecución y evaluación de los programas de trabajo, proyectos, estrategias y acciones de acuerdo con el ámbito de competencia;

4.- Llevar a cabo, Integrar y supervisar la integración del proyecto de presupuesto general y presupuesto basado en resultados y validarlos;

5.- Impulsar acciones de profesionalización y capacitación del personal administrativo y operativo para mejorar la eficiencia en el desempeño de sus funciones y/o actividades;

6.- Atender las obligaciones que le correspondan en materia de transparencia y acceso a la información pública, alimentando el portal habilitado para tal efecto, así como las

solicitudes específicas de información que le sean requeridas por la Unidad de Trasparencia;

7.- Coordinar la elaboración y/o actualización del Manual de Organización y Manual de Procedimientos del Área;

8.- Dirigir y coordinar la planeación, programación, ejecución y evaluación de los programas de trabajo, proyectos, estrategias y acciones de acuerdo con el ámbito de competencia;

9.- Llevar a cabo la integración del proyecto de presupuesto general y presupuesto basado en resultados y validarlos;

10.- Proponer la actualización de las regulaciones que sustentan su actuación, atendiendo a los requerimientos establecidos en la Agenda Regulatoria;

11.- Impulsar acciones de profesionalización y capacitación del personal administrativo y operativo para mejorar la eficiencia en el desempeño de sus funciones y/o actividades;

12.- Establecer un sistema de evaluación de la satisfacción ciudadana respecto de la prestación de los trámites y/o servicios municipales, a fin de implementar un plan de acción que permita la mejora continua en los procesos de trabajo;

13.- Establecer el Sistema de Protesta Ciudadana, a fin de analizar y dar seguimiento a las peticiones e inconformidades planteadas por la población al ejercer sus derechos o cumplir con sus obligaciones;

14.- Integrar y operar el Comité Interno de Mejora Regulatoria, atendiendo a los requerimientos establecidos en la Ley para la Mejora Regulatoria del Estado de México y sus Municipios;

15.- Suscribir convenios de colaboración, así como la participación del municipio en la ejecución de programas y/o proyectos ante otras administraciones municipales, dependencias estatales y federales, así como con el sector educativo;

16.- Validar y reportar los informes de avance trimestral del presupuesto basado en resultados, del programa de mejora regulatoria y del plan de desarrollo municipal, así como todos los demás que le sean solicitados por el Presidente Municipal y/o la secretaria Técnica; y

17.- Desarrollar las demás funciones inherentes al ámbito de su competencia y aquellas solicitadas por su superior inmediato.

Dirección de Seguridad Pública, Tránsito y Vialidad y Protección Civil y Bomberos

Objetivo:

Planear, coordinar y operar los servicios de Seguridad Pública y Protección Civil, en el territorio municipal, a fin de disminuir la incidencia delictiva, con estricto apego a la legalidad, salvaguardando la integridad y los derechos de las personas y preservando la libertad, el orden y la paz social y fomentar medidas y acciones destinadas a la prevención, auxilio y recuperación de la población, ante la eventualidad de un desastre en situaciones de alto riesgo, siniestro, auxiliando a la población afectada.

Funciones:

1. Formular e implementar los Programas Municipales de Seguridad Pública, y de Prevención Social de la Violencia y la Delincuencia, así como el de Protección Civil con participación ciudadana;

2. Establecer y mantener colaboración y coordinación con instancias federales, estatales y municipales para ejecutar de manera eficiente, los programas en materia de seguridad pública y seguridad vial;

3. Organizar y dirigir al cuerpo de seguridad pública municipal para que auxilie a la población en caso de siniestros, desastres, contingencias y en eventos o dispositivos de seguridad implementados por las autoridades municipales, estatales o federales, que soliciten apoyo de la corporación;

4. Diseñar, planear, programar y operar los procesos de reclutamiento para aspirantes interesados en ingresar al cuerpo de Seguridad Pública del municipio;

5. Elaborar, implementar y evaluar las pruebas de control de confianza aplicables a los aspirantes e integrantes del cuerpo de seguridad pública, para promover su ingreso o permanencia;

6. Realizar operativos de vigilancia en coordinación con otras corporaciones;

7. Realizar rondines de vigilancia en casa por casa en barrios y comunidades municipales;

8. Implementar el operativo mochila en instituciones educativas del municipio;

9. Levantar infracciones por el incumplimiento de normas al Bando Municipal por parte de la población;

10. Apoyar en la búsqueda de personas extraviadas;

11. Dirigir acciones a las comunidades que conforman el municipio, para fomentar, desarrollar y consolidar una cultura de Protección Civil;

12. Diseñar operativos de seguridad pública en los eventos públicos, fiestas patronales, particulares y bailes públicos que se lleven a cabo;

13. Participar en las sesiones del Comité Municipal de Seguridad Pública;

14. Gestionar la capacitación y desarrollo a los elementos de seguridad pública;

15. Organizar conferencias y pláticas para promover la cultura de la denuncia ciudadana;

16. Difusión entre la población la prevención del delito;

17. Promover la participación ciudadana a través de los Consejos Ciudadanos de Seguridad Publica y Comités de Participación Ciudadana;

18. Participar en la actualización del Bando Municipal de acuerdo con las necesidades del municipio en materia de seguridad pública y protección civil;

19. Establecer una campaña de difusión, con talleres y conferencias dirigidas a la sociedad civil, para generar una cultura de prevención del delito;

20. Brindar seguridad vial a los habitantes con el fin de evitar accidentes peatonales y vehiculares;

21. Implementar una campaña permanentemente de difusión del Reglamento de Tránsito Metropolitano vigente;

22. Impartir pláticas sobre educación vial en instituciones educativas;

23. Elaborar un programa de señalización, que indique a los conductores las restricciones de velocidad o equipamiento urbano, que impacten en la movilidad del tránsito motor y peatonal;

24. Vigilar inspeccionar que los comercios abiertos al público en general, industrias y prestadores de algún servicio, cumplan con la normatividad de protección civil; y de ser el caso, sancionar su incumplimiento;

25. Crear, promover e impulsar el Atlas de Riesgo del Municipio;

26. Presentar ante el Consejo, la propuesta del Programa Municipal de protección Civil y una vez aprobado, Registrarlo ante la Secretaría General de Gobierno del Estado de México;

27. Integrar las Comisiones del Consejo Municipal de Seguridad Pública de: 1. Prevención Social de la Violencia y la Delincuencia con Participación Ciudadana. 2. Planeación y Evaluación. 3. Estratégica de Seguridad. 4. Comisión de Honor y Justicia.

28. Coordinar la elaboración del diagnóstico y programa de trabajo y autorizar los programas, proyectos, estrategias y acciones a desarrollar por las unidades administrativas a su cargo;

29. Dirigir la integración del proyecto de presupuesto general y presupuesto basado en resultados y validar los correspondientes a las unidades administrativas a su cargo;

30. Revisar y proponer la actualización de la reglamentación municipal en el sector de la administración pública que le corresponda atender;

31. Impulsar acciones de capacitación del personal administrativo y operativo para mejorar la eficiencia en el desempeño de sus funciones y/o actividades;

32. Implementar un sistema de evaluación de la satisfacción ciudadana respecto de la prestación de los trámites y/o servicios municipales, que recoja las quejas y sugerencias para la mejora continua de los mismos;

33. Gestionar la suscripción de convenios de colaboración, así como la participación del municipio en la ejecución de programas y/o proyectos ante las dependencias estatales y federales;

34. Atender las obligaciones que le correspondan en materia de transparencia y acceso a la información pública, alimentando el portal habilitado para tal efecto, así como las solicitudes específicas de información que le sean requeridas por la Subdirección de Trasparencia;

35. Coordinar y la elaboración y/o actualización del Manual de Organización y Manual de Procedimientos del Área;

36. Validar y reportar los informes de avance trimestral del presupuesto basado en resultados, del programa de mejora regulatoria y del plan de desarrollo municipal, así como todos los demás que le sean solicitados por el Presidente Municipal y/o la Secretaria Técnica; y

37. Desarrollar las demás funciones inherentes al ámbito de su competencia y aquellas solicitadas por su superior inmediato.

Dirección de Servicios Públicos

Objetivo:

Contribuir mediante los servicios públicos municipales a mejorar la calidad de vida de los tenancinguenses mediante una gestión organizada, para lograr satisfacer las necesidades de la población, en el uso, cobertura y prestación de los servicios de alumbrado público (mantenimiento preventivo y correctivo), panteones, parques y jardines, propiciando mejoría en el funcionamiento, conservación, operación, vigilancia, organización y ampliación de la cobertura de los mismos.

Funciones:

1. Planear y diseñar estrategias y acciones tendientes a la ampliación de la cobertura y modernización de los servicios públicos municipales;

2. Explorar y proponer al Presidente Municipal esquemas de financiamiento para la prestación de los servicios públicos municipales;

3. Establecer mecanismos de coordinación y comunicación efectiva con los titulares de las unidades administrativas a cargo para la ejecución de los proyectos y líneas de acción que les corresponda atender;

4. Dar seguimiento a los programas, proyectos y acciones desarrollados por las unidades administrativas a cargo y en su caso, solicitar las adecuaciones que correspondan para la óptima prestación de los servicios públicos municipales;

5. Supervisar de manera permanente la prestación de los servicios públicos municipales, así como realizar las gestiones y/o tomar las medidas necesarias que eviten la interrupción o deficiencia de los mismos;

6. Implementar un sistema de atención y seguimiento de reportes de los servicios públicos municipales;

7. Coordinar la elaboración del diagnóstico y programa anual de trabajo, así como autorizar los programas, proyectos, estrategias y acciones a desarrollar por las unidades administrativas a cargo;

8. Revisar y proponer la actualización de la reglamentación municipal en el sector de la administración pública que le corresponda atender, conforme a la normatividad aplicable;

9. Impulsar acciones de capacitación del personal administrativo y operativo para mejorar la eficiencia en el desempeño de sus funciones y/o actividades;

10. Gestionar la suscripción de convenios de colaboración, así como la participación del municipio en la ejecución de programas y/o proyectos ante las dependencias estatales y federales;

11. Dirigir y coordinar la planeación, programación, ejecución y evaluación de los programas de trabajo, proyectos, estrategias y acciones de acuerdo con el ámbito de competencia;

12. Integrar y supervisar la integración del proyecto de presupuesto general y presupuesto basado en resultados y validarlos;

13. Proponer la actualización de las regulaciones que sustentan su actuación, atendiendo a los requerimientos establecidos en la Agenda Regulatoria;

14. Impulsar acciones de profesionalización y capacitación del personal administrativo y operativo para mejorar la eficiencia en el desempeño de sus funciones y/o actividades;

15. Establecer un sistema de evaluación de la satisfacción ciudadana respecto de la prestación de los trámites y/o servicios municipales, a fin de implementar un plan de acción que permita la mejora continua en los procesos de trabajo;

16. Establecer el Sistema de Protesta Ciudadana, a fin de analizar y dar seguimiento a las peticiones e inconformidades planteadas por la población al ejercer sus derechos o cumplir con sus obligaciones;

17. Integrar y operar el Comité Interno de Mejora Regulatoria, atendiendo a los requerimientos establecidos en la Ley para la Mejora Regulatoria del Estado de México y sus Municipios;

18. Suscribir convenios de colaboración, así como la participación del municipio en la ejecución de programas y/o proyectos ante otras administraciones, dependencias estatales y federales, así como con el sector educativo;

19. Atender las obligaciones que le correspondan en materia de transparencia y acceso a la información pública, alimentando el portal habilitado para tal efecto, así como las solicitudes específicas de información que le sean requeridas por la Unidad de Trasparencia;

20. Coordinar la elaboración y/o actualización del Manual de Organización y Manual de Procedimientos del Área;

21. Validar y reportar los informes de avance trimestral del presupuesto basado en resultados, del programa de mejora regulatoria y del plan de desarrollo municipal, así como todos los demás que le sean solicitados por el Presidente Municipal y/o la secretaria Técnica; y

22. Desarrollar las demás funciones inherentes al ámbito de su competencia y aquellas solicitadas por su superior inmediato.

Dirección de Ecología

Objetivo:

Planear, coordinar, dirigir y fomentar la protección, conservación y restauración del medio ambiente, así como el aprovechamiento sustentable de los recursos naturales del Municipio de Tenancingo.

Funciones:

1.- Proponer al Presidente Municipal los proyectos de reglamentos, acuerdos y convenios de concertación, con los sectores público, privado, social y académico sobre los asuntos de su competencia;

2.- Vigilar en el ámbito de su competencia, el cumplimiento de las disposiciones legales en materia de protección al ambiente y aprovechamiento sustentable de los recursos naturales;

3.- Evaluar y dar seguimiento a los acuerdos derivados de las Sesiones del Consejo Municipal de Protección a la Biodiversidad y Desarrollo Sostenible del Municipio de Tenancingo;

4.- Coordinar, administrar, apoyar, participar y cuidar que se ejecuten las actividades administrativas de la dependencia;

5.- Presentar el proyecto de presupuesto de la Dirección, modificación de la estructura orgánica de la dependencia y sus respectivos manuales de procedimientos;

6.- Asistir en su caso al Secretario Técnico del Consejo Municipal de Protección a la Biodiversidad y Desarrollo Sostenible del Municipio de Tenancingo;

7.- Participar en la actualización del Plan de Desarrollo Urbano del Municipio y del Atlas de Riesgo Municipal, para el establecimiento de franjas de amortiguamiento en torno a áreas naturales protegidas en el municipio;

8.-Proponer la actualización de las regulaciones que sustentan su actuación, atendiendo a los requerimientos establecidos en la Agenda Regulatoria;

9.-Establecer un sistema de evaluación de la satisfacción ciudadana respecto de la prestación de los trámites y/o servicios municipales, a fin de implementar un plan de acción que permita la mejora continua en los procesos de trabajo;

10.-Establecer un sistema de encuesta ciudadana, a fin de analizar y dar seguimiento a las peticiones e inconformidades planteadas por la población al ejercer sus derechos o cumplir con sus obligaciones;

11.-Integrar y operar el Comité Interno de Mejora Regulatoria, atendiendo a los requerimientos establecidos en la Ley para la Mejora Regulatoria del Estado de México y sus Municipios;

12.- Dirigir y coordinar la planeación, programación, ejecución y evaluación de los programas de trabajo, proyectos, estrategias y acciones de acuerdo con el ámbito de competencia;

13.- Integrar y supervisar la integración del proyecto de presupuesto general y presupuesto basado en resultados y validarlos;

14.- Impulsar acciones de profesionalización y capacitación del personal administrativo y operativo para mejorar la eficiencia en el desempeño de sus funciones y/o actividades;

15.- Establecer un sistema de evaluación de la satisfacción ciudadana respecto de la prestación de los trámites y/o servicios municipales, a fin de implementar un plan de acción que permita la mejora continua en los procesos de trabajo;

16.- Suscribir convenios de colaboración, así como la participación del municipio en la ejecución de programas y/o proyectos ante otras administraciones, dependencias estatales y federales, así como con el sector educativo;

17.- Atender las obligaciones que le correspondan en materia de transparencia y acceso a la información pública, alimentando el portal habilitado para tal efecto, así como las solicitudes específicas de información que le sean requeridas por la Unidad de Trasparencia;

18.- Coordinar la elaboración y/o actualización del Manual de Organización y Manual de Procedimientos del Área;

19.- Validar y reportar los informes de avance trimestral del presupuesto basado en resultados, del programa de mejora regulatoria y del plan de desarrollo municipal, así como todos los demás que le sean solicitados por el Presidente Municipal y/o la Secretaria Técnica; y

20.- Desarrollar las demás funciones inherentes al ámbito de su competencia y aquellas solicitadas por su superior inmediato.

Dirección de Obras Publicas

Objetivo:

Coordinar y atender cada una de las funciones que sean inherentes a la planeación, programación, presupuestación, adjudicación, contratación, ejecución y control de la obra pública y servicios relacionados con la misma, en las obras públicas que se ejecuten por parte de esta Dirección, así como realizar los estudios técnicos y administrativos requeridos para la aplicación de los recursos financieros en la ejecución de la obra pública.

Funciones:

1.- Dirigir y coordinar la planeación, programación, ejecución y evaluación de los programas de trabajo, proyectos, estrategias y acciones de acuerdo con el ámbito de competencia;

2.- Integrar y operar los manuales de operación para establecer los propósitos de operación eficiente, a corto y mediano plazo;

3.- Supervisar el correcto cumplimiento de operación de los manuales por parte de los servidores públicos adscritos a la dirección;

4.- Supervisar el fiel cumplimiento de las disposiciones legales, en cuanto a obras y servicios, sean federales, estatales y municipales, por parte de los servidores públicos adscritos a la dirección;

5.- Supervisar que los servicios públicos que otorga la dirección, se realicen en un marco oportuno, eficiente y de respeto hacia los habitantes del municipio;

6.- Realizar el diagnóstico del territorio municipal en cuanto a infraestructura básica;

7.- Revisar que las diferentes obras realizadas en la gestión, se registren en los planos correspondientes, para verificar avances en el municipio;

8.- Proponer al ayuntamiento las diferentes obras factibles de ser realizadas;

9.- Supervisar que toda licitación de obra pública, sea cual fuere su modalidad, cumpla con las disposiciones legales federales, estatales y municipales según sea el caso;

10.- Supervisar que todas las obras se ejecuten con la calidad necesaria en cuanto a sistemas, materiales y procedimientos de construcción, para garantizar edificaciones óptimas y perdurables;

11. Elaborar los reportes correspondientes de las actividades realizadas calendarizadas según fechas establecidas por el superior jerárquico;

12. Integrar y supervisar la integración del proyecto de presupuesto general y presupuesto basado en resultados y validarlos;

13. Someter a consideración del Presidente Municipal los proyectos de obra pública, siguiendo los lineamientos del Plan Municipal de Desarrollo, del presupuesto anual autorizado y de los planes de desarrollo urbano para su ejecución;

14. Proyectar, construir, supervisar y conservar por cuenta propia o de terceros, las obras públicas que, conforme a las leyes y sus reglamentos, estén a cargo del Municipio;

15. Establecer un programa permanente de conservación de calles, banquetas y demás lugares públicos del Municipio;

16. Conservar las vialidades del Municipio;

17. Construir, instalar, preservar, conservar, proteger y en su caso, demoler bienes inmuebles propiedad del Municipio;

18. Coordinar la participación de las instituciones que ejecuten obras públicas en la jurisdicción del Municipio;

19. Vigilar que el ejercicio del presupuesto de las obras sea acorde con el avance de estas;

20. Participar en los procesos de licitación y asignación de las obras públicas municipales, de conformidad con las leyes y normatividad aplicable, e intervenir en la ejecución de la obra pública concesionada, en coordinación con la Contraloría Municipal;

21. Llevar a cabo y supervisar técnicamente la realización de los proyectos de las obras públicas municipales;

22. Construir parques, plazas, jardines, áreas de recreo y obras de ornato;

23. Elaborar, aprobar, ejecutar, controlar, evaluar, modificar y actualizar planes, programas y declaratorias de desarrollo urbano dentro de su jurisdicción y competencia;

24. Elaborar, revisar y ejecutar los planes y programas municipales de desarrollo urbano, de equilibrio ecológico y protección ambiental, tomando en consideración los criterios urbanísticos, ecológicos, de vivienda, recreación, vialidad y transporte; fijar las normas correspondientes para su cumplimiento; aplicar las medidas de seguridad que se requieran e imponer las sanciones que se procedan en caso de infracción;

25. Participar con la representación municipal en las diferentes tareas, relativas en los aspectos señalados, en el caso de la planeación y ordenación conjunta;

26. Realizar la programación y ejecución de las obras públicas y servicios relacionados de acuerdo con sus atribuciones y por orden expresa del Presidente Municipal;

27. Proyectar las obras públicas y servicios relacionados, que realice el Municipio, incluyendo la conservación y mantenimiento de edificios, monumentos, calles, parques y jardines;

28. Construir y ejecutar todas aquellas obras públicas y servicios relacionados, que aumenten y mantengan la infraestructura municipal y que estén consideradas en el programa respectivo;

29. Determinar y cuantificar los materiales y trabajos necesarios para programas de construcción y mantenimiento de obras públicas y servicios relacionados;

30. Vigilar que se cumplan y lleven a cabo los programas de construcción y mantenimiento de obras públicas y servicios relacionados;

31. Cuidar que las obras públicas y servicios relacionados cumplan con los requisitos de seguridad y observen las normas de construcción y términos establecidos;

32. Ejecutar los trabajos necesarios para la construcción de calles, banquetas y guarniciones en los asentamientos humanos ubicados en las zonas rurales y urbanas del Municipio, según lo permitan los recursos municipales;

33. Establecer un sistema de evaluación de la satisfacción ciudadana respecto de la prestación de los trámites y/o servicios municipales, a fin de implementar un plan de acción que permita la mejora continua en los procesos de trabajo;

34. Establecer el Sistema de Protesta Ciudadana, a fin de analizar y dar seguimiento a las peticiones e inconformidades planteadas por la población al ejercer sus derechos o cumplir con sus obligaciones;

35. Atender las obligaciones que le correspondan en materia de transparencia y acceso a la información pública, alimentando el portal habilitado para tal efecto, así como las solicitudes específicas de información que le sean requeridas por la Unidad de Trasparencia;

36. Validar y reportar los informes de avance trimestral del presupuesto basado en resultados, del programa de mejora regulatoria y del plan de desarrollo municipal, así como todos los demás que le sean solicitados por el Presidente Municipal y/o la Secretaria Técnica;

37. Vigilar la construcción en las obras por contrato y por administración que hayan sido adjudicadas a los contratistas; y

38. Desarrollar las demás funciones inherentes al área de su competencia, las que señalen las disposiciones legales aplicables y las asignadas directamente por el superior jerárquico.

Dirección de Desarrollo Urbano

Objetivo:

Contribuir al mejoramiento en la calidad de vida de los habitantes mediante mejores instrumentos de planeación urbana, actualizando y modernizando aquellos existentes para el desarrollo urbano de Tenancingo, así como la coordinación con las dependencias municipales, estatales y federales, fomentando buenos espacios públicos y la imagen urbana, reforzando la identidad de la población municipal de Tenancingo con la preservación del patrimonio histórico, cultural y arquitectónico.

Funciones:

1. Coordinar la formulación, modificación, aprobación, ejecución y evaluación del Plan Municipal de Desarrollo Urbano, de los planes parciales que deriven del mismo, así como los respectivos programas y acciones, en congruencia con el Plan Estatal de Desarrollo Urbano y con los demás niveles de planeación del desarrollo urbano y del ordenamiento territorial de los asentamientos humanos;

2. Difundir entre la población del municipio el Plan Municipal de Desarrollo Urbano, así como comunicar a la misma sobre los trámites a realizar para la obtención de autorizaciones y licencias en materia de desarrollo urbano;

3. Normar, controlar y vigilar el desarrollo urbano, los usos del suelo y las construcciones en el centro de población y en el municipio, de acuerdo con lo establecido en el Plan Municipal de Desarrollo Urbano, en el Libro Quinto del Código Administrativo del Estado de México, en el Reglamento del Libro Quinto, en el Libro Décimo Octavo, en el Bando Municipal y demás ordenamientos legales y normativos aplicables en la materia;

4. Proponer al Ayuntamiento los proyectos de regulaciones que fueren necesarios, así como las modificaciones y/o actualizaciones a la normatividad jurídica y administrativa que regulen el desarrollo urbano, los usos del suelo y el ordenamiento territorial de los asentamientos humanos, con el objetivo de eficientar el funcionamiento de la Dirección, de conformidad con lo dispuesto por el Libro Quinto, el Reglamento del Libro Quinto, el

Libro Décimo Octavo, el Plan, el Reglamento, el Bando Municipal y demás normatividad aplicable;

5. Intervenir, de acuerdo a las disposiciones legales aplicables en la materia, en la regularización de la tenencia de la tierra, para su incorporación al desarrollo urbano, a través de programas y proyectos afines;

6. Participar en la supervisión de obras de urbanización, infraestructura y equipamiento de conjuntos urbanos, subdivisiones, lotificaciones y relotificaciones, así como recibirlas mediante actas de entrega-recepción;

7. Expedir, emitir y/o elaborar los dictámenes, licencias, autorizaciones, permisos de obra, constancias, resoluciones, opiniones, estudios, informes y documentos relativos al ejercicio de las funciones de la Dirección;

8. Autorizar, controlar y vigilar la utilización del suelo con fines urbanos, dentro de la circunscripción territorial del municipio;

9. Expedir cédulas informativas de zonificación, licencias de uso de suelo y licencias de construcción en cualquiera de sus modalidades, permisos de obra, constancias y autorizaciones de conformidad con el Plan, el Libro Quinto, el Reglamento del Libro Quinto, el Libro Décimo Octavo, las Normas Técnicas, el Reglamento, el Bando Municipal y demás disposiciones jurídicas y normativas aplicables;

10. Autorizar cambios de uso del suelo, de densidad y de altura de edificaciones, previa dictaminación y recabación de las opiniones favorables de la Comisión de Planeación para el Desarrollo Municipal (COMPLADEMUN), o en los casos que así aplique, mediante la aprobación del Ayuntamiento en sesión de cabildo;

11. Realizar el correspondiente procedimiento para el alineamiento, apertura, ampliación, reconocimiento, asignación o cambio de nomenclatura de las vías y espacios públicos, conforme a lo dispuesto en los ordenamientos legales y normativos aplicables en la materia;

12. Considerar lo establecido en los Decretos y Programas o Planes de Conservación y Manejo de las Áreas Naturales Protegidas que se encuentran o forman parte del territorio municipal de Tenancingo: Parque Estatal Ecológico, Recreativo y Turístico denominado "Hermenegildo Galeana"; Parque Ecológico y Recreativo de "Tenancingo-Malinalco-Zumpahuacán"; y Parque Nacional "Desierto del Carmen o de Nixcongo" para promover el desarrollo urbano sustentable en el municipio, además de cumplir con los objetivos general y particulares de dichos programas;

13. Identificar, declarar, restaurar, conservar y proteger, en coordinación con el Gobierno del Estado de México, el Instituto Nacional de Antropología e Historia (INAH), y la Secretaría de Cultura, las áreas, zonas, sitios y edificaciones que representan un patrimonio con valor histórico, artístico y cultural;

14. Vigilar que las construcciones, en proceso o terminadas, se ajusten a las disposiciones del Libro Quinto, del Reglamento del Libro Quinto, del Libro Décimo; Octavo, de las Normas Técnicas, del Plan, del Reglamento, de las licencias, permisos, autorizaciones y demás normatividad aplicable;

15. Establecer las medidas de seguridad, diseñar estrategias y ejecutar acciones para evitar y/o contener el establecimiento y/o crecimiento de asentamientos humanos irregulares, y controlar el crecimiento urbano, las densidades, los coeficientes de ocupación y utilización del suelo, las construcciones y población, y los usos, destinos y reservas del suelo;

16. Impedir usos de suelo y construcciones en zonas de propiedad federal, estatal, municipal o privada, zonas vulnerables a riesgos, zonas con restricciones o cuando contravengan lo establecido en el Plan, el Libro Quinto, el Reglamento del Libro Quinto, el Libro Décimo Octavo el Reglamento, el Bando Municipal y demás ordenamientos legales y normativos aplicables en la materia;

17. Fijar las restricciones a que deban sujetarse los usos de suelo y las construcciones;

18. Habilitar a servidores públicos, días y horas inhábiles, cuando sea necesario, para llevar a cabo la práctica de diligencias relacionadas con el ejercicio de las funciones de la Dirección;

19. Convenir e instruir mandamientos de visitas de verificación y notificaciones sobre usos suelo y construcciones, con el objetivo de inspeccionar los usos del suelo y obras de construcción a fin de verificar el cumplimiento de las disposiciones normativas y jurídicas y aplicables en la materia;

20. Emitir los respectivos acuerdos para iniciar los procedimientos administrativos en materia de desarrollo urbano, usos de suelo y construcciones, así como dictar las resoluciones correspondientes a los mismos;

21. Emitir citatorios, para otorgar y desahogar garantías de audiencia; determinar las infracciones por el incumplimiento del marco jurídico-normativo del desarrollo urbano, de los usos de suelo y de las construcciones, e imponer medidas de seguridad y/o sanciones, formular denuncias penales, así como tramitar y resolver los recursos de inconformidad que los particulares interpongan en contra de sus actos;

22. Aplicar y/o ejecutar las medidas de seguridad y, en su caso, sancionar las infracciones cometidas al Plan de Desarrollo Urbano Municipal, al Libro Quinto, al Reglamento del Libro Quinto, al Libro Décimo Octavo, a las Normas Técnicas, al Bando Municipal y demás normatividad aplicable en la materia;

23. Autorizar suspensiones o clausuras parciales o totales, de manera temporal o definitiva sobre usos del suelo y construcciones;

24. Solicitar el auxilio y apoyo de la fuerza pública cuando fuese necesario para el cumplimiento de la normatividad aplicable;

25. Brindar atención, en su ámbito de competencia, a las denuncias ciudadanas de actos y hechos que constituyan y representen infracciones a las disposiciones legales y

normativas encargadas de regular el ordenamiento territorial de los asentamientos humanos, del desarrollo urbano, los usos del suelo y las construcciones;

26. Expedir y certificar constancias y copias de los documentos existentes en sus archivos, cuando se trate de asuntos relacionados en el ámbito de su competencia;

27. Coadyuvar con la Dirección de Desarrollo Económico para facilitar la expedición de licencias de funcionamiento de unidades económicas de bajo riesgo, tipo SARE.

28. Dirigir y coordinar la planeación, programación, ejecución y evaluación de los programas de trabajo, proyectos, estrategias y acciones de acuerdo con el ámbito de competencia;

29. Integrar y supervisar la integración del proyecto de presupuesto general y presupuesto basado en resultados y validarlos;

30. Impulsar acciones de profesionalización y capacitación del personal administrativo y operativo para mejorar la eficiencia en el desempeño de sus funciones y/o actividades;

31. Establecer un sistema de evaluación de la satisfacción ciudadana respecto de la prestación de los trámites y/o servicios municipales, a fin de implementar un plan de acción que permita la mejora continua en los procesos de trabajo;

32. Establecer el Sistema de Protesta Ciudadana, a fin de analizar y dar seguimiento a las peticiones e inconformidades planteadas por la población al ejercer sus derechos o cumplir con sus obligaciones;

33. Integrar y operar el Comité Interno de Mejora Regulatoria, atendiendo a los requerimientos establecidos en la Ley para la Mejora Regulatoria del Estado de México y sus Municipios;

34. Proponer la suscripción de convenios de colaboración, así como la participación del municipio en la ejecución de programas y/o proyectos ante otras administraciones municipales, dependencias estatales y federales, así como con el sector educativo;

35. Atender las obligaciones que le correspondan en materia de transparencia y acceso a la información pública, alimentando el portal habilitado para tal efecto, así como las solicitudes específicas de información que le sean requeridas por la Unidad de Trasparencia;

36. Coordinar la elaboración y/o actualización del Manual de Organización y Manual de Procedimientos del Área;

37. Validar y reportar los informes de avance trimestral del presupuesto basado en resultados, del programa de mejora regulatoria y del plan de desarrollo municipal, así como todos los demás que le sean solicitados por el Presidente Municipal y/o la Secretaria Técnica; y

38. Desarrollar las demás funciones inherentes al ámbito de su competencia y aquellas solicitadas por su superior inmediato.

Dirección de Educación y Cultura

Objetivo:

Apoyar el servicio educativo en el municipio a través de programas y actividades que difundan nuestro legado cultural y artístico en coordinación con las instituciones educativas públicas y privadas de todos los niveles para fortalecer la formación y desarrollo académico de los alumnos y ciudadanía en general.

Funciones:

1.- Fomentar el servicio de educación y acceso a la cultura en el municipio en colaboración con las autoridades educativas e instituciones culturales estatales y federales;

2.- Celebrar las ceremonias cívicas en cumplimiento al calendario oficial con la participación de las instituciones educativas, servidores públicos municipales, estatales y federales y población en general;

3.- Colaborar con la estructura educativa municipal en programas y proyectos para disminuir el rezago educativo;

4.- Atender y tramitar las solicitudes de trámites y servicios bajo su responsabilidad que formulen los alumnos, padres de familia y de las autoridades escolares del municipio;

5.- Gestionar las peticiones de las escuelas ante instituciones públicas y privadas;

6.- Tramitar las solicitudes para prestar servicio social y/o prácticas profesionales en las áreas administrativas del ayuntamiento y expedir la carta de liberación correspondiente;

7.- Presupuestar y programar anualmente los proyectos de trabajo de la Dirección de Educación y Cultura;

8.- Elaborar con oportunidad el informe trimestral para evaluación y seguimiento de las metas programadas;

9.- Integrar el Consejo Municipal de Participación Social en la Educación para procurar el apoyo y acción directa de la población;

10.- Coordinar el servicio que prestan las bibliotecas públicas en las instituciones educativas del municipio y al público en general;

11.- Ofrecer espacios y eventos culturales para que el público manifieste su talento artístico y regenere el tejido social del municipio;

12.- Colaborar, dentro de sus funciones, con las demás áreas administrativas del ayuntamiento y con los servicios públicos que le comisione el ejecutivo municipal.

13.- Aprobar el diagnóstico para la elaboración de proyectos, estrategias y acciones a desarrollar por la subdirección de cultura y coordinación de eventos especiales de manera programada;

14.-Avalar la elaboración del proyecto de presupuesto anual y validar los correspondientes a la subdirección de cultura y coordinación de eventos especiales;

15.- Sugerir la actualización de la reglamentación municipal del servicio educativo municipal;

16.- Procurar la capacitación del personal administrativo y operativo para contar con servidores públicos eficientes;

17.- Dar seguimiento y evaluación al desempeño de los servidores públicos adscritos al área de educación y cultura en respuesta a las quejas y sugerencias de la ciudadanía;

18.- Proponer y dar seguimiento a los convenios de colaboración con instituciones municipales, estatales y federales;

19.- Cumplir con las obligaciones que le aplica de transparencia y acceso a la información pública mediante el uso de su portal y responder a las solicitudes de la Unidad de Trasparencia;

20.- Coordinar la elaboración del Manual de Organización y Manual de Procedimientos de la Dirección de Educación y Cultura;

21.- Reportar los informes de avance trimestral, del programa de mejora regulatoria, del plan de desarrollo municipal, del Ejecutivo Municipal y de la Secretaría Técnica, y

22.- Desarrollar las demás funciones inherentes al ámbito de su competencia y aquellas solicitadas por su superior inmediato.

Dirección de Bienestar

Objetivo:

Gestionar, difundir y ejecutar programas de asistencia social, tanto Federales como Estatales, entre la población más vulnerable del municipio, coadyuvando al mejoramiento de la calidad de vida, para alejarlos de la situación de pobreza.

Funciones:

1. Fungir como enlace con las dependencias de Desarrollo Social y Bienestar de los gobiernos Estatal y Federal, respectivamente;

2. Gestionar ante las dependencias Estatales y Federales los diversos programas de asistencia social;

3. Trabajar de manera coordinada y conjunta, con los empleados Federales y Estatales;

4. Difundir entre la población, en especial la más necesitada, los beneficios y características de los programas federales y estatales en relación con los diferentes grupos de edad;

5. Dirigir la integración del proyecto de presupuesto general y presupuesto basado en resultados, tanto de la dirección como de las subdirecciones;

6. Revisar y proponer los cambios pertinentes en el área que corresponda, tanto en el Bando Municipal como en el Código Reglamentario y demás normatividad que se solicite;

7. Participar de manera activa es todo lo relacionado con la mejora regulatoria, tanto de la dirección, como del Ayuntamiento en su conjunto;

8. Brindar atención, consulta y orientación en material social a toda aquella persona que lo solicite;

9. Atender las solicitudes y requerimientos en materia de salud que se presenten, resolver dando solución a las que la infraestructura permita y canalizar a la instancia adecuada, aquellas que, por su complejidad, cualquiera que ella sea, canalizar a la instancia adecuada;

10 Coordinar, ejecutar las acciones específicas que contribuyan a fomentar una cultura de igualdad y equidad de género, mediante la no violencia, y la no discriminación para erradicar toda forma de maltrato contra la mujer;

11. Crear, coordinar, difundir, aquellas acciones encaminadas a atender a la juventud de manera integral, fomentando, valores, principios, conductas y en general, aquello que favorezca a este grupo de edad;

12. Atender las obligaciones que le correspondan en materia de transparencia y acceso a la información pública, alimentando el portal habilitado para tal efecto, así como las solicitudes específicas de información que le sean requeridas por la Subdirección de Trasparencia;

13. Elaboración y/o actualización del Manual de Organización y Manual de Procedimientos del Área;

14. Validar y reportar los informes de avance trimestral del presupuesto basado en resultados, del programa de mejora regulatoria y del Plan de Desarrollo Municipal, así como todos los demás que le sean solicitados por el Presidente Municipal; y

15. Desarrollar las demás funciones inherentes al ámbito de su competencia y aquellas solicitadas por su superior inmediato.

Dirección de Desarrollo Agropecuario

Objetivo:

Promover el desarrollo agrícola, acuícola, pecuario, apícola y forestal de infraestructura hidro-agrícola a fin de coadyuvar en la atención y solución de los problemas del campo en beneficio de los productores del municipio, tendientes al establecimiento de agroindustrias y la comercialización de la producción.

Funciones:

1. Fomentar el manejo y uso de abonos orgánicos y agroquímicos entre los agricultores del territorio municipal;

2. Brindar asesorías técnicas agrícolas y ganaderas;

3. Proponer la suscripción de convenios con entidades estatales para trabajos de desazolve de canales, drenes y el mejoramiento de caminos saca cosecha;

4. Fomentar la asistencia técnica para el mejoramiento genético, a través de inseminación artificial en ganado porcino;

5. Fortalecer a productores en la mecanización al campo con implementos y maquinaria agrícola;

6. Promover programas de apoyos tecnificados en invernaderos;

7. Fortalecer a productores con subsidios de fertilizantes y semillas.

8. Elaborar y actualizar el patrón de productores del municipio;

9. Gestionar y promover apoyos para lograr una mejor calidad agropecuaria entre los campesinos y agricultores del municipio;

10. Promover y vigilar el buen uso y aprovechamiento de los recursos naturales, relacionados con la agricultura, principalmente el agua y los bosques;

11. Proporcionar a las unidades de producción, cualquiera que sea su vocación, los apoyos necesarios para impulsarlos al desarrollo y la competitividad, conforme a la disponibilidad de los mismos;

12. Impulsar el desarrollo rural sustentable a través de la capacitación, para el empleo de nuevas tecnologías, la vinculación del sector con las fuentes de financiamiento, la constitución de cooperativas para el desarrollo, y el establecimiento de mecanismos de información sobre los programas municipales, estatales y federales, públicos o privados;

13. Expedir guías de movilización interestatal de ganado en el municipio, así como vigilar el cabal cumplimiento de las leyes y normas oficiales mexicanas en las cuales este basado su uso;

14. Vigilar y proteger las áreas forestales del municipio; así como denunciar su mal aprovechamiento y/o cambio de uso de suelo;

15. Administrar la vegetación arbórea dentro de las áreas urbanizadas y pueblos urbanizados, así como la búsqueda del equilibrio económico en su manejo;

16. Proteger y promover acciones que permitan mantener en buen estado y funcionamiento infraestructuras básicas de los núcleos agrarios, como son caminos, canales, presas, entre otros;

17. Vigilar y promover la protección pecuaria de la población domestica animal del municipio a fin de evitar una contingencia o colapso por enfermedades que afecten el desarrollo de las unidades de producción, mediante la implementación de campañas preventivas de vacunación de ganado ovino, bovino, porcino, equinos y aves de traspatio;

18. Realizar inspecciones fitosanitarias en las huertas de productores del municipio para identificar plagas o enfermedades;

19. Coordinar la elaboración del diagnóstico y programa de trabajo y autorizar los programas, proyectos, estrategias y acciones a desarrollar por las unidades administrativas a su cargo;

20. Dirigir la integración del proyecto de presupuesto general y presupuesto basado en resultados y validar los correspondientes a las unidades administrativas a su cargo;

21. Revisar y proponer la actualización de la reglamentación municipal en el sector de la administración pública que le corresponda atender;

22. Impulsar acciones de capacitación del personal administrativo y operativo para mejorar la eficiencia en el desempeño de sus funciones y/o actividades;

23. Implementar un sistema de evaluación de la satisfacción ciudadana respecto de la prestación de los trámites y/o servicios municipales, que recoja las quejas y sugerencias para la mejora continua de los mismos;

24. Gestionar la suscripción de convenios de colaboración, así como la participación del municipio en la ejecución de programas y/o proyectos ante las dependencias estatales y federales;

25. Dirigir y coordinar la planeación, programación, ejecución y evaluación de los programas de trabajo, proyectos, estrategias y acciones de acuerdo con el ámbito de competencia;

26. Integrar y supervisar la integración del proyecto de presupuesto general y presupuesto basado en resultados y validarlos;

27. Proponer la actualización de las regulaciones que sustentan su actuación, atendiendo a los requerimientos establecidos en la Agenda Regulatoria;

28. Impulsar acciones de profesionalización y capacitación del personal administrativo y operativo para mejorar la eficiencia en el desempeño de sus funciones y/o actividades;

29. Establecer un sistema de evaluación de la satisfacción ciudadana respecto de la prestación de los trámites y/o servicios municipales, a fin de implementar un plan de acción que permita la mejora continua en los procesos de trabajo;

30. Establecer el Sistema de Protesta Ciudadana, a fin de analizar y dar seguimiento a las peticiones e inconformidades planteadas por la población al ejercer sus derechos o cumplir con sus obligaciones;

31. Integrar y operar el Comité Interno de Mejora Regulatoria, atendiendo a los requerimientos establecidos en la Ley para la Mejora Regulatoria del Estado de México y sus Municipios;

32. Suscribir convenios de colaboración, así como la participación del municipio en la ejecución de programas y/o proyectos ante otras administraciones municipales, dependencias estatales y federales, así como con el sector educativo;

33. Atender las obligaciones que le correspondan en materia de transparencia y acceso a la información pública, alimentando el portal habilitado para tal efecto, así como las solicitudes específicas de información que le sean requeridas por la Unidad de Trasparencia;

34. Coordinar la elaboración y/o actualización del Manual de Organización y Manual de Procedimientos del Área;

35. Validar y reportar los informes de avance trimestral del presupuesto basado en resultados, del programa de mejora regulatoria y del plan de desarrollo municipal, así como todos los demás que le sean solicitados por el Presidente Municipal y/o la secretaria Técnica; y

36. Desarrollar las demás funciones inherentes al ámbito de su competencia y aquellas solicitadas por su superior inmediato.

Dirección de Desarrollo Económico

Objetivo:

Dirigir, coordinar y coadyuvar acciones con dependencias municipales, estatales, federales y del sector privado para generar condiciones que eleven la competitividad, fortalezcan las actividades productivas del municipio y generen empleo.

Funciones:

1. Diseñar y promover políticas que generen inversiones productivas y empleos remunerados;

2. Promover programas de simplificación, desregulación y transparencia administrativa para facilitar la actividad económica;

3. Desarrollar e implementar las acciones de coordinación que permitan la adecuada operación del Sistema Único de Gestión Empresarial, de conformidad con la Ley de la materia;

4. Establecer y operar el Sistema de Apertura Rápida de Empresas del Estado de México en coordinación con los distintos órdenes de Gobierno en los términos que establece la Ley de la materia;

5. Operar una ventanilla única que brinde orientación, asesoría y gestión a los particulares respecto de los trámites requeridos para la instalación, apertura, operación y ampliación de nuevos negocios que no generen impacto regional;

6. Desarrollar y difundir un sistema de información y promoción del sector productivo del Municipio;

7. Promover y difundir, dentro y fuera del Municipio las ventajas competitivas que se ofrecen en la localidad a la inversión productiva;

8. Promover en el sector privado la investigación y desarrollo de proyectos productivos, para atraer capitales de inversión;

9. Impulsar la participación del sector privado en el desarrollo de infraestructura comercial e industrial;

10. Promover la capacitación, tanto del sector empresarial como del sector laboral, en coordinación con instituciones y organismos públicos y privados, para alcanzar mejores niveles de productividad y calidad de la base empresarial instalada en el Municipio, así como difundir los resultados y efectos de dicha capacitación;

11. Fomentar la creación de cadenas productivas entre micro, pequeños y medianos empresarios, con los grandes empresarios;

12. Fomentar y promover la actividad comercial, incentivando su desarrollo ordenado y equilibrado, para la obtención de una cultura de negocios corresponsables de la seguridad, limpia y abasto cualitativo en el Municipio;

13. Impulsar el desarrollo rural sustentable a través de la capacitación para el empleo de nuevas tecnologías, la vinculación del sector con las fuentes de financiamiento, la constitución de cooperativas para el desarrollo, y el establecimiento de mecanismos de información sobre los programas municipales, estatales y federales, públicos o privados;

14. Difundir la actividad artesanal a través de la organización del sector, capacitación de sus integrantes y su participación en ferias y foros, que incentive la comercialización de los productos;

15. Promover el consumo en establecimientos comerciales y de servicios del Municipio;

16. Fomentar la comercialización de productos hechos en el Municipio en mercados nacionales e internacionales.

17. Auxiliar al Presidente Municipal en la coordinación con las dependencias del Ejecutivo Estatal que son responsables de la mejora regulatoria y fomento económico.

18. Conducir la coordinación interinstitucional de las dependencias municipales a las que corresponda conocer sobre el otorgamiento de permisos y licencias para la apertura y funcionamiento de unidades económicas.

19. Dirigir y coordinar la planeación, programación, ejecución y evaluación de los programas de trabajo, proyectos, estrategias y acciones de acuerdo con el ámbito de competencia;

20. Integrar y supervisar la integración del proyecto de presupuesto general y presupuesto basado en resultados y validarlos;

21. Proponer la actualización de las regulaciones que sustentan su actuación, atendiendo a los requerimientos establecidos en la Agenda Regulatoria;

22. Impulsar acciones de profesionalización y capacitación del personal administrativo y operativo para mejorar la eficiencia en el desempeño de sus funciones y/o actividades;

23. Establecer un sistema de evaluación de la satisfacción ciudadana respecto de la prestación de los trámites y/o servicios municipales, a fin de implementar un plan de acción que permita la mejora continua en los procesos de trabajo;

24. Establecer el Sistema de Protesta Ciudadana, a fin de analizar y dar seguimiento a las peticiones e inconformidades planteadas por la población al ejercer sus derechos o cumplir con sus obligaciones;

25. Integrar y operar el Comité Interno de Mejora Regulatoria, atendiendo a los requerimientos establecidos en la Ley para la Mejora Regulatoria del Estado de México y sus Municipios;

26. Suscribir convenios de colaboración, así como la participación del municipio en la ejecución de programas y/o proyectos ante otras administraciones municipales, dependencias estatales y federales, así como con el sector educativo;

27. Atender las obligaciones que le correspondan en materia de transparencia y acceso a la información pública, alimentando el portal habilitado para tal efecto, así como las solicitudes específicas de información que le sean requeridas por la Unidad de Trasparencia;

28. Coordinar la elaboración y/o actualización del Manual de Organización y Manual de Procedimientos del Área;

29. Validar y reportar los informes de avance trimestral del presupuesto basado en resultados, del programa de mejora regulatoria y del plan de desarrollo municipal, así como todos los demás que le sean solicitados por el Presidente Municipal y/o la Secretaria Técnica; y

30. Desarrollar las demás funciones inherentes al ámbito de su competencia y aquellas solicitadas por su superior inmediato.

Tesorería Municipal

Objetivo:

Coordinar, dirigir y supervisar las acciones que realizan las áreas que integran la Tesorería Municipal, garantizando el cumplimiento de las disposiciones jurídicas vigentes, así como administrar la Hacienda Pública Municipal en concordancia con lo dispuesto por las leyes aplicables, fortaleciendo la recaudación de ingresos propios y realizando una distribución responsable, equilibrada y transparente de los recursos financieros para satisfacer requerimientos y necesidades del Municipio.

Funciones:

1. Solicitar al Cabildo la aprobación y autorización del Programa General de Recaudación de Ingresos Tributarios y Crediticios, y coordinar su instrumentación, así como las medidas que se consideren necesarias para incrementar la recaudación municipal;

2. Emitir, en colaboración con la Dirección de Administrativa, las disposiciones para garantizar que el uso de los bienes y recursos municipales se lleven a cabo bajo principios de racionalidad, austeridad y disciplina presupuestal;

3. Consolidar e integrar el proyecto de Presupuesto anual de Ingresos y Egresos y someterlo a la aprobación del Ayuntamiento;

4. Coordinar las actividades y procedimientos en materia catastral para optimizar el Sistema de Información Geográfica (GIS) del municipio;

5. Coordinar con la Secretaria Técnica, la asignación presupuestal en concordancia con cada uno de los programas presupuestarios, para la integración de los presupuestos basados en resultados de las dependencias municipales, estableciendo una correspondencia programática-presupuestal;

6. Emitir la Cuenta Pública Anual, los informes y balances financieros que sean elaborados para analizar la capacidad económica del Ayuntamiento y presentarlos al Presidente Municipal y Síndico Municipal para su revisión y autorización;

7. Someter a aprobación del Ayuntamiento, las propuestas para la actualización o modificación de tablas de valores unitarios de suelo y construcción de conformidad con la normatividad establecida para tal efecto, así como la aplicación de subsidios y/o bonificaciones para estimular la regularización en el pago de las contribuciones;

8. Calcular los montos a cobrar por concepto de los arrendamientos de bienes inmuebles propiedad del Municipio, y someterlo a aprobación del Ayuntamiento;

9. Establecer políticas, programas, estrategias y acciones tendientes a incrementar la recaudación de ingresos propios, así como eficientar los procedimientos y sistemas de cobro en beneficio de los contribuyentes;

10. Determinar, liquidar, recaudar, fiscalizar y administrar las contribuciones y accesorios y, en su caso, aplicar el procedimiento administrativo de ejecución en términos de las disposiciones aplicables;

11. Recaudar y administrar los ingresos que se deriven de la suscripción de convenios, acuerdos o la emisión de declaratorias de coordinación; los relativos a las transferencias otorgadas a favor del Municipio en el marco del Sistema Nacional o Estatal de Coordinación Fiscal, o los que reciba por cualquier otro concepto; así como el importe de las sanciones por infracciones impuestas por las autoridades competentes, por la inobservancia de las diversas disposiciones y ordenamientos legales, constituyendo los créditos fiscales correspondientes;

12. Coordinar la elaboración de los registros contables, financieros y administrativos de los ingresos, egresos, e inventarios en estricto apego a la normatividad en materia de contabilidad gubernamental;

13. Aprobar las formas oficiales de manifestaciones, avisos, declaraciones y demás documentos requeridos para el buen funcionamiento de la Tesorería;

14. Participar en la formulación de Convenios Fiscales y ejercer las atribuciones que le correspondan en el ámbito de su competencia, dando seguimiento a las acciones establecidas y efectuando la comprobación de la aplicación de los recursos;

15. Coordinar la depuración de cuentas incobrables y someter al Ayuntamiento la propuesta para su cancelación;

16. Custodiar y ejercer las garantías que se otorguen en favor de la hacienda municipal;

17. Solicitar a las instancias competentes, la práctica de revisiones circunstanciadas, de conformidad con las normas que rigen en materia de control y evaluación gubernamental en el ámbito municipal;

18. Glosar la cuenta pública municipal y remitir los informes mensuales y anuales al Órgano Superior de Fiscalización del Estado de México;

19. Contestar oportunamente los pliegos de observaciones y responsabilidad que haga el Órgano Superior de Fiscalización del Estado de México, así como atender en tiempo y forma las solicitudes de información que éste requiera, informando al Ayuntamiento;

20. Expedir copias certificadas de los documentos a su cuidado (pago de un crédito fiscal y en aquellos que conste cumplimiento de obligaciones fiscales), por acuerdo expreso del Ayuntamiento y cuando se trate de documentación presentada ante el Órgano Superior de Fiscalización del Estado de México;

21. Autorizar la suscripción de convenios a contribuyentes para el pago diferido o en parcialidades de créditos fiscales;

22. Realizar estudios y análisis de la legislación fiscal aplicable al ámbito municipal, para proponer reformas, adiciones o derogaciones de disposiciones legales y reglamentarias

en el marco de las comisiones temáticas organizadas por el Instituto Hacendario del Estado de México;

23. Aplicar las sanciones que correspondan por infracciones a las disposiciones fiscales y, en su caso, aplicar el Procedimiento Administrativo de Ejecución en términos de las disposiciones aplicables;

24. Solicitar el apoyo de la fuerza pública para la aplicación de los resolutivos de Procedimientos Administrativos de Ejecución instaurados;

25. Efectuar el cobro de las multas federales no fiscales en términos de los Convenios Administrativos que en su caso se suscriban, enterando el porcentaje correspondiente y presentando los informes respectivos;

26. Difundir entre los integrantes del Ayuntamiento, las dependencias y organismos auxiliares de la Administración Pública Municipal, las disposiciones legales y administrativas relacionadas con los ingresos y egresos municipales y sus correspondientes actualizaciones;

27. Presentar anualmente al Ayuntamiento un informe de la situación contable y financiera de la Tesorería Municipal;

28. Coordinar la elaboración del diagnóstico y programa de trabajo y autorizar los programas, proyectos, estrategias y acciones a desarrollar por las unidades administrativas a su cargo;

29. Dirigir la integración del proyecto de presupuesto general y presupuesto basado en resultados y validar los correspondientes a las unidades administrativas a su cargo;

30. Revisar y proponer la actualización de la reglamentación municipal en el sector de la administración pública que le corresponda atender;

31. Impulsar acciones de capacitación del personal administrativo y operativo para mejorar la eficiencia en el desempeño de sus funciones y/o actividades;

32. Integrar y operar el Comité Interno de Mejora Regulatoria, atendiendo a los requerimientos establecidos en la Ley para la Mejora Regulatoria del Estado de México y sus Municipios;

33. Implementar un sistema de evaluación de la satisfacción ciudadana respecto de la prestación de los trámites y/o servicios municipales, que recoja las quejas y sugerencias para la mejora continua de los mismos;

34. Gestionar la suscripción de convenios de colaboración, así como la participación del municipio en la ejecución de programas y/o proyectos ante las dependencias estatales y federales, y

35. Desarrollar las demás funciones inherentes al ámbito de su competencia y aquellas solicitadas por su superior inmediato.

Dirección de Administración

Objetivo:

Diseñar, establecer, aplicar, actualizar y difundir las políticas y lineamientos para la contratación, control y pago de remuneraciones al personal, adquisición de bienes, contratación de servicios, asignación y uso de los bienes y servicios y la prestación de los servicios generales al gobierno municipal de Tenancingo, a fin de lograr la optimización de los recursos humanos y materiales.

Funciones:

1. Definir y aplicar los mecanismos que regulan los procesos de reclutamiento, selección, contratación, inducción y control de las personas que pretendan ingresar a laborar en la administración pública municipal de Tenancingo;

2. Integrar, sistematizar y actualizar la plantilla del personal, de acuerdo con los niveles salariales y los puestos autorizados;

3. Recibir, documentar, integrar y aprobar los movimientos administrativos del personal que labora en la administración pública municipal;

4. Elaborar la nómina para el pago al personal que labora en la administración pública municipal, apegándose al presupuesto y normatividad aplicable en la materia;

5. Generar, autorizar y controlar el uso de las listas de raya del personal que labora en la administración pública municipal y los contratos temporales de las y los servidoras(es) públicas(os) de nuevo ingreso para remitirlos a las unidades administrativas para su resguardo;

6. Diseñar y realizar programas de capacitación y autorizar convenios ante instituciones, para la impartición de cursos a las y los servidoras(es) públicas(os);

7. Desarrollar y establecer mecanismos para aplicar las medidas de seguridad e higiene laboral, de acuerdo con la normatividad aplicable;

8. Analizar, proponer y generar los acuerdos con la representación sindical sobre los asuntos laborales del personal afiliado;

9. Elaborar, integrar, implementar y coordinar el Programa Anual de Adquisiciones de uso generalizado y verificar que se organicen los procesos adquisitivos correspondientes para su compra y entrega oportuna a las unidades administrativas;

10. Elaborar, emitir, fincar y dar seguimiento a los pedidos y/o contratos celebrados para la adquisición de bienes y contratación o arrendamiento de los servicios que requieran las dependencias del gobierno municipal de Tenancingo;

11. Desarrollar, ordenar y resguardar la información sobre los procedimientos adquisitivos de licitaciones públicas, invitación restringida, adjudicaciones directas, pedido contrato, así como los acuerdos de acciones que se llevarán a cabo para su cumplimiento;

12. Integrar, sistematizar, actualizar y difundir internamente los catálogos de proveedores y artículos;

13. Recibir, registrar, resguardar y suministrar los artículos de consumo adquiridos;

14. Contratar, supervisar y evaluar la prestación de servicios especializados que requiere la administración pública municipal;

15. Establecer y operar programas para la prestación de los servicios generales que requieran las unidades administrativas de la administración pública municipal;

16. Estructurar, coordinar y proporcionar los servicios de fotocopiado, mantenimiento de edificios, vehículos e intendencia a todas las dependencias de la administración pública municipal;

17. Analizar, proponer y vigilar que los procesos de adquisición de bienes y contratación de servicios consideren criterios amigables con el medio ambiente;

18. Coordinar la elaboración del diagnóstico y programa de trabajo y autorizar los programas, proyectos, estrategias y acciones a desarrollar por las unidades administrativas a su cargo;

19. Supervisar y controlar el parque vehicular del Ayuntamiento, en cuanto a su asignación, mantenimiento, suministro de combustible y lubricantes, aseguramiento y trámites administrativos;

20. Dirigir la integración del proyecto de presupuesto general y presupuesto basado en resultados y validar los correspondientes a las unidades administrativas a su cargo;

21. Revisar y proponer la actualización de las regulaciones municipal en el sector de la administración pública que le corresponda atender;

22. Impulsar acciones de capacitación del personal administrativo y operativo para mejorar la eficiencia en el desempeño de sus funciones y/o actividades;

23. Implementar un sistema de evaluación de la satisfacción ciudadana respecto de la prestación de los trámites y/o servicios municipales, que recoja las quejas y sugerencias para la mejora continua de los mismos;

24. Gestionar la suscripción de convenios de colaboración, así como la participación del municipio en la ejecución de programas y/o proyectos ante las dependencias estatales y federales; y

25. Desarrollar las demás funciones inherentes al ámbito de su competencia y aquellas solicitadas por su superior inmediato.

Defensoría Municipal de los Derechos Humanos

Objetivo:

Proteger, observar, estudiar, promover y divulgar los derechos humanos de las personas del municipio, bridar la asesoría y llevar el trámite de las demandas que presente la población en agravio a sus derechos constitucionales y dar el seguimiento correspondiente a las recomendaciones que realice la Comisión Estatal de Derechos Humanos.

Funciones:

1. Consultar y recibir propuestas de la ciudadanía en materia de Derechos Humanos para integrarlas en el plan de trabajo;

2. Recibir quejas de la población y remitirlas a la Comisión de Derechos Humanos del Estado de México, por conducto de su visitaduría en términos de la normatividad aplicable;

3. Informar al Comisión de Derechos Humanos del Estado de México, acerca de presumibles violaciones a los derechos humanos por actos u omisiones de naturaleza administrativa de cualquier autoridad o servidor público que residan en el municipio de Tenancingo;

4. Observar que la autoridad municipal rinda, de manera oportuna y veraz, los informes que solicite la Comisión de Derechos Humanos del Estado de México;

5. Verificar que las medidas precautorias o cautelares solicitadas por la Comisión de Derechos Humanos del Estado de México sean cumplidas en sus términos, una vez aceptadas por la autoridad dentro del municipio;

6. Elaborar acta circunstanciada por hechos que puedan ser considerados violatorios de derechos humanos que ocurran dentro de su adscripción, teniendo fe pública solo para este efecto, debiendo remitirla a la visitaduría correspondiente;

7. Practicar conciliaciones y mediaciones que se deriven de las quejas de las que tenga conocimiento;

8. Coadyuvar con la Comisión de Derechos Humanos del Estado de México, en el seguimiento de las recomendaciones que el organismo dicte en contra de autoridades o servidores públicos;

9. Proponer medidas administrativas a los servidores públicos para que, durante el desempeño de sus funciones, actúen con pleno respeto a los Derechos Humanos;

10. Desarrollar programas y acciones tendientes a promover, fomentar y difundir los Derechos Humanos;

11. Asesorar y orientar a los habitantes del municipio, en especial a los menores, mujeres, adultos mayores, personas con discapacidad y detenidos o arrestados, a fin de que les sean respetados sus Derechos Humanos;

12. Participar, promover y fomentar los cursos de capacitación que imparta la Comisión de Derechos Humanos del Estado de México;

13. Coordinar acciones con autoridades de salud, seguridad pública estatal y otras que correspondan, para supervisar que, en los centros de atención de adicciones municipales, no se vulneren los derechos humanos de las personas que se encuentran internadas en los mismos;

14. Supervisar la comandancia y la cárcel municipal, a fin de verificar que cuenten con las condiciones necesarias para realizar sus funciones y no se vulneren sus derechos humanos, para el planteamiento de políticas públicas y programas que se traduzcan en acciones que en la esfera de su competencia aplique el municipio, informando de ello a la Comisión de Derechos Humanos del Estado de México;

15. Proponer a la autoridad municipal que privilegie la adopción de medidas para el ejercicio de los derechos siguientes: de protección, y asistencia a la familia, a la

alimentación, a la vivienda, a la salud, a la educación, a la cultura, y a un medio ambiente sano, a partir de un mínimo universal existente que registre avances y nunca retrocesos;

16. Promover los derechos de la niñez, de los adolescentes, de la mujer, de los adultos mayores, de las personas en discapacidad, y en sí, de todos los grupos vulnerables;

17. Dirigir la integración del proyecto de presupuesto general y presupuesto basado en resultados;

18. Elaborar el diagnóstico situaciones del área a su cargo;

19. Revisar y proponer la actualización de la reglamentación municipal en el sector de la administración pública municipal que le corresponda;

20. Implementar un sistema de evaluación de la satisfacción ciudadana respecto de la prestación de los trámites y servicios, que recoja quejas y sugerencias para implementar la mejora continua del área;

21. Atender las obligaciones que le correspondan en materia de transparencia y acceso a la información pública, atendiendo las solicitudes específicas de información que les sean requeridas por la unidad de transparencia;

22. Elaborar, validar y entregar los informes de avance trimestral del presupuesto basado en resultados, los del Programa de Mejora Regulatoria y del Plan de Desarrollo Municipal, así como los demás que le sean solicitados por la Presidencia Municipal y/o Secretaria Técnica; y

23. Las demás derivadas de los ordenamientos legales aplicables.

VIII. APROBACIÓN:

El presente Manual General de Organización de la Administración Pública Municipal de Tenancingo, Estado de México 2019-2021, fue aprobado en la sesión de cabildo de fecha 29 de Marzo de 2019 por el Ayuntamiento Constitucional de Tenancingo.

Actualización

El presente Manual General de Organización de la Administración Pública Municipal de Tenancingo, Estado de México 2019-2021, fue aprobada su actualización en la sesión ordinaria de cabildo de fecha 24 de Enero de 2020, por el Ayuntamiento Constitucional de Tenancingo.

Síndico Municipal	L.D.G. Deyanira Domínguez Reynoso
Primer Regidor	M. en D.C. Rene Velázquez Mireles
Segundo Regidor	L.D. Natiely Yazareth Jardón Delgado
Tercer Regidor	Lic. Pablo Hermilo Pedroza Hernández
Cuarto Regidor	C. Ma. Del Socorro Pedraza Domínguez
Quinto Regidor	L.A.E. Juan Rubio Hernández
Sexto Regidor	C. Carolina Velázquez Cruz
Séptimo Regidor	L.D. Jorge Alberto Jardón Zarza
Octavo Regidor	C. Aurelia Stéphanie Reynoso Villanueva
Noveno Regidor	C. Gonzalo Vázquez Vásquez
Decimo Regidor	C. Elizabeth Lara González

IX. DIRECTORIO DE LA ADMINISTRACIÓN PÚBLICA MUNICIPAL 2019-2021

Secretaria Particular. – Lic. Vladimir Ramírez Becerril

Secretaria del Ayuntamiento. - Lic. Julio César López Vásquez

Secretaria Técnica. - C. Jorge Sabino Mejía Rivera

Contraloría Interna Municipal. - Lic. Víctor Hugo Madin Ulloa

Unidad de Comunicación Social. – Biólogo Gregorio Daniel Acosta Cruz

Consejería Jurídica. - Lic. Rolando Moreno Esquivel

Dirección de Seguridad Publica, Tránsito y Vialidad, Protección Civil y Bomberos. - Lic. Genaro Ramírez Cedillo

Dirección de Servicios Públicos. - C. Ángel Gómez Aguilar

Dirección de Ecología. - Mtro. Francisco Javier Sánchez Palermo

Dirección de Obras Públicas. - Arq. Arturo Garduño López

Dirección de Desarrollo Urbano. - Arq. Javier Saldaña Arriaga

Dirección de Educación y Cultura. - Profesor Ángel Millán Mérida

Dirección de Bienestar. - Lic. Alejandro Del Valle Díaz

Dirección de Desarrollo Agropecuario. - Ing. Héctor Montoya Hernández

Dirección de Desarrollo Económico. - Lic. Ana Rosa López Bringas

Tesorería Municipal. - Mtra. Irma González Becerra

Dirección de Administración. - Lic. Francisco Zúñiga Barranco

Defensoría Municipal de los Derechos Humanos. - Lic. Cesar David Tapia Estrada

GOBIERNO DE
MÉXICO

Gobierno con Experiencia

2019 2021

GOBIERNO DEL
ESTADO DE MÉXICO

Gobierno con Experiencia

2019 2021

Ayuntamiento Constitucional de Tenancingo

"2020. Año de Laura Méndez de Cuenca; emblema de la mujer Mexiquense".

AÑO: 02 No.: 06

GACETA

MANUAL DE PROCEDIMIENTOS DE LA DIRECCIÓN DE DESARROLLO URBANO.

MANUAL DE OPERACIONES DEL SARE, MUNICIPIO DE TENANCINGO, MÉXICO.

MANUAL DE PROCEDIMIENTOS DE LA SECRETARÍA TECNICA.

MANUAL DE PROCEDIMIENTOS DE DIRECCIÓN DE DESARROLLO URBANO

© H. Ayuntamiento Constitucional de Tenancingo 2019-2021
Dirección de Desarrollo Urbano
Calle Morelos s/n., esquina Pablo González Casanova
Cabecera Municipal, Tenancingo, México
C.P. 52400
www.tenancingo.gob.mx

Dirección de Desarrollo Urbano
Versión Vigente 001
Enero de 2020
Impreso y hecho en Tenancingo, México**.**
Serie: Manuales de Procedimientos de la Dirección de Desarrollo Urbano Municipal de Tenancingo, Estado de México.

La reproducción total o parcial de este documento se realizará siempre y cuando se otorgue el crédito correspondiente a la fuente que le dio origen.

PRESENTACIÓN

Hoy día los Tenancinguenses, como la mayoría de la población en nuestro país, exige a su gobierno cercanía y participación en las decisiones que le involucran, a fin de lograr los mejores resultados y con ello elevar sus condiciones de vida.

En dicho contexto, el Presidente Municipal Constitucional de Tenancingo, impulsa la construcción de un gobierno eficiente, cercano a la gente, cuya coordinación y experiencia derive en resultados que beneficien a la población y en especial a los que menos tienen.

En esta premisa la Administración Pública Municipal se encuentra obligada a transitar hacia un nuevo modelo de gestión, a fin de obtener resultados de valor para la población. Con esto se pugna por la estabilidad de las instituciones que han mostrado eficiencia, pero también por el cambio de quienes necesariamente requieren modernización.

La solidez y el buen desempeño de las dependencias, organismos descentralizados y autónomos deben considerar como base las mejores prácticas y experiencia exitosas, emanadas de la constante revisión y actualización de sus estructuras organizacionales, sistemas de trabajo, procedimientos y tareas encomendadas, en donde la mejora continua debe ser una constante.

El presente manual administrativo documenta la acción organizada para dar cumplimiento a la Misión de la Dirección de Desarrollo Urbano, la estructura organizacional, la división del trabajo, los mecanismos de coordinación y comunicación, las funciones y actividades encomendadas, los procesos clave de la organización y los resultados que se obtienen, son algunos aspectos clave que orientan la actuación de esta dependencia de la Administración Pública Municipal.

El presente documento contribuye a la planeación, conocimiento, aprendizaje y evaluación de la acción administrativa, su aplicación es responsabilidad del capital humano que se desempeña como servidor público, por lo que su contenido no es limitativo, siendo su actualización permanente una condición para mantener su vigencia.

INDICE

Pág.

PRESENTACIÓN

1. OBJETIVO GENERAL……..

2. PROCEDIMIENTOS…….....

2.1. Expedición de Licencia de Construcción……..……...

2.2. Expedición de Constancia de Alineamiento……..

2.3. Expedición de Licencia de Uso de Suelo……

2.4. Expedición de Cedula Informativa de Zonificación……

2.5. Gestión de título de propiedad por medio de Inmatriculación Administrativa……

2.6. Gestión de título de propiedad por medio de Juicio Sumario de Usucapión o Juicio Ordinario de Usucapion…….....

3. DIRECTORIO INSTITUCIONAL……..

4. DIRECTORIO DE LA DIRECCIÓN DE DESARROLLO URBANO..……

5. PLANTILLA DIRECCIÓN DE DESARROLLO URBANO..……

6. VALIDACIÓN……

7. HOJA DE ACTUALIZACIÓN..……

1. OBJETIVO GENERAL

Promover, fomentar e incrementar la calidad, certeza, transparencia, eficiencia y eficacia de los trámites y servicios que presta la Dirección de Desarrollo Urbano, mediante la adecuada formalización, simplificación y estandarización de los procesos, métodos y sistemas de trabajo, así como optimizar los tiempos de ejecución en el desarrollo de las actividades.

2. PROCEDIMIENTOS.

2.1. NOMBRE DEL PROCEDIMIENTO:

Expedición de Licencia de Construcción.

2.1.1. OBJETIVO DEL PROCEDIMIENTO:

Incrementar la regularización de construcciones en el Municipio mediante la expedición de la Licencia de Construcción.

2.1.2. ALCANCE:

A Nivel Interno:

Aplica a los servidores públicos adscritos a la Dirección de Desarrollo Urbano Municipal, involucrados en el procedimiento de expedición de Licencia de Construcción, así como a los encargados de su expedición.

A Nivel Externo:

Aplica a los servidores públicos de la Tesorería Municipal responsables del cobro de la Licencia de Construcción, así mismo a las personas físicas y/o físico-colectivas que solicitan la Licencia de Construcción.

2.1.3. REFERENCIAS:

- Libro Quinto del Código Administrativo del Estado de México, Capitulo Segundo "De las Autoridades", Artículo 5.10 fracción VI; Gaceta de Gobierno del Estado de México, 1° de septiembre de 2011, Por el que se reforma el Libro Quinto del Código Administrativo del Estado de México.

- Libro Décimo Octavo del Código Administrativo del Estado de México, Título Primero "De las Disposiciones Generales", Capitulo Primero "Del Objeto y Finalidad", Artículo 18.3, Fracción II, Gaceta del Gobierno del Estado de México, 9 de septiembre de 2011.

- Bando Municipal de Tenancingo, Estado de México, Titulo Noveno "Del Desarrollo Urbano y del Medio Ambiente", Capítulo I "De las Atribuciones del Ayuntamiento en Materia de Desarrollo Urbano", Artículo 261, Gaceta Municipal 5 de febrero de 2019.

- Código Reglamentario para el Municipio de Tenancingo, Estado de México: Gaceta Municipal de Tenancingo, Estado de México, de fecha 21 de agosto de 2016. Libro Tercero "De la Organización y Funcionamiento de la Administración Pública Municipal", Titulo Primero "De la Administración Pública Municipal Centralizada", Capitulo Décimo Segundo "De la Dirección de Desarrollo Urbano", Artículo 3.50, Fracción III. y Libro Décimo "De las Construcciones, Imagen Urbana y Nomenclatura, Titulo Primero "De las Construcciones, Capitulo primero "De las Disposiciones Generales", Artículo 10.2.

- Plan Municipal de Desarrollo Urbano de Tenancingo, Gaceta de Gobierno del Estado de México, de fecha 04 de agosto del 2010.

2.1.4. RESPONSABILIDADES:

La Dirección de Desarrollo Urbano, es el área responsable de expedir las Licencias de Construcción, a las personas físicas o físico-colectivas, previo al cumplimiento a las disposiciones establecidas en la legislación.

❖ **El Director de Desarrollo Urbano deberá:**

- Revisar y autorizar con su firma las Licencias de Construcción que le sean turnadas.

❖ **EL Área de Atención deberá:**

- Otorgar información, orientación y el Formato Único de Solicitud a los usuarios.
- Recibir y revisar los requisitos presentados por el usuario.
- Entregar folio de recepción de documentación.
- Otorgar la orden de pago de los derechos respectivos de la Licencia de Construcción.
- Otorgar la Licencia de Construcción.

❖ **El Área de Elaboración Licencias de Construcción deberá:**

- Consultar el Plan Municipal de Desarrollo Urbano, a fin de verificar si es factible el uso de suelo.
- Elaborar la Licencia de Construcción.

❖ **El Área de Verificación deberá:**

- Acudir al predio para realizar la verificación.
- Realizar el acta de verificación.

❖ **La Tesoreria Municipal a través de la Oficina de Ingresos deberá:**

- Recaudar el cobro del pago de derechos correspondiente por la Licencia de Construcción.
- Otorgar la factura.

2.1.5. DEFINICIONES:

- **Verificación/Inspección:** Es el proceso de revisión en campo donde se llevará a cabo la obra.
- **Levantamiento:** Medición física que realiza el personal de la Dirección de Desarrollo Urbano.
- **Croquis de Localización:** se refiere al croquis que permite identificar el lugar (Calle, Número, Colonia y Municipio donde se llevará a cabo la obra de que se trate).
- **Datos Generales:** Se refiere a los datos generales del usuario que requiere la Licencia de Construcción.
- **Tipo de Licencia:** Se refiere a la modalidad de Licencia de Construcción que requiere el usuario, la cual puede ser: Licencia de Construcción mayor a 60.00 m^2, Licencia de Construcción menor a 60.00 m^2, Licencia de Construcción de Barda y Licencia de Ruptura de pavimento, banqueta y guarnición para conexión de agua potable y/o drenaje.
- **Superficie a construir:** Se refiere a la superficie en metros cuadrados que construirá el usuario.

- **Perito de Obra:** Es la persona encargada y responsable de la obra, quien tiene la premisa de que la obra civil cumpla con las requerimientos arquitectonicos, estructurales y de instalaciones, entre otros para el uso adecuado de la edificación.

- **Licencia de Construcción**: Escrito oficial, emitido por la autoridad competente que autoriza la edificación de una obra, según los planos del proyecto y teniendo en cuenta los planes de desarrollo urbano.

- **Plan Municipal de Desarrollo Urbano:** Es el instrumento técnico, que contiene las disposiciones jurídicas para planear y regular el ordenamiento de los asentamientos humanos en el territorio municipal.

- **Orden de pago:** Documento que se da por escrito para que el usuario pague cierta cantidad de dinero por un servicio y/o trámite.

2.1.6. INSUMOS:

- Formato Único de Solicitud.
- Requisitos señalados (documentación del usuario).
- Computadora con internet.
- Programa Auto Cad.
- Órdenes de pago.
- Notificadores.
- Impresora.
- Papelería.
- Plan Municipal de Desarrollo Urbano.

2.1.7. RESULTADOS:

- La Licencia de Construcción expedida al usuario.

2.1.8. INTERACCIÓN CON OTROS PROCEDIMIENTOS:

- Expedición de Constancia de Alineamiento.
- Expedición de Licencia de Uso de Suelo.

2.1.9. POLITICAS Y LINEAMIENTOS:

- No se podrá dar inicio al proceso, si la solicitud no cuenta con todos los requisitos señalados.
- La Licencia de Construcción se otorgará en días hábiles, en un horario de 9:00 a 18:00 horas.
- La entrega de la Licencia de Construcción se hará únicamente después de haber realizado el pago a la Tesorería Municipal.
- La obtención de la Licencia de Construcción podrá ser otorgada al solicitante en 8 días hábiles.
- La Licencia de Construcción tendrá una vigencia de un año calendario, a partir de su expedición.

- Se establecerá en la Licencia de Construcción, las restricciones de construcción marcadas en la Constancia de Alineamiento.

2.1.10 DESCRIPCIÓN DEL PROCEDIMIENTO: Expedición de Licencia de Construcción.

RESPONSABLE	No.	DESCRIPCIÓN	DOCUMENTO ANEXO
Usuario	**1**	Acude al Área de Atención de la Dirección de Desarrollo Urbano y solicita información sobre la Expedición de Licencia de Construcción.	
Área de Atención	**2**	Informa y orienta sobre los requisitos y proporciona Formato Único de Solicitud. Solicita sea requisitado por el usuario.	-Formato Único de Solicitud.
Usuario	**3**	Recibe información, reúne requisitos, complementa Formato Único de Solicitud y entrega al Área de Atención.	• Formato Único de Solicitud. • Documento que acredite la personalidad del solicitante. • Documento que acredite la propiedad o la posesión del predio. • Croquis de localización del predio o inmueble. • Croquis arquitectónico para obras de entre 20.00 m2 y 60.00 m2. • Planos arquitectónicos, estructurales y de instalaciones para obras mayores de 60.00 m2. firmados por un Director Responsable de obra. • Registro del Director Responsable de Obra. • Carta poder y/o poder notarial según corresponda. • Recibo de impuesto predial vigente.
El Área de Atención	**4**	Recibe documentos, revisa y determina: **5. NO,** Informa al usuario sobre los documentos faltantes, se conecta con la opción 3. **6. SI,** Integra expediente con los documentos proporcionados por el usuario, elabora comprobante de recepción de documentos, asienta y asigna número de folio en el libro de registros, le hace entrega del comprobante al usuario y le informa espere visita de verificación. Turna expediente al Área de Verificación.	- Expediente. - Comprobante de recepción de documentos.
Usuario	**7**	Recibe información sobre documentos faltantes y/o comprobante de recepción de documentos con número de folio y espera la visita de verificación.	-Comprobante de recepción de documentos

RESPONSABLE	No.	DESCRIPCIÓN	DOCUMENTO ANEXO
El Área de Verificación	**8**	Recibe expediente, revisa y consulta que el proyecto arquitectónico cumpla con la normatividad establecida en el Plan Municipal de Desarrollo Urbano. Acude al domicilio del usuario a realizar verificación, levanta acta de verificación, hace entrega de la misma al usuario.	- Expediente - Acta de verificación
Usuario	**9**	Recibe visita de verificación, aporta información, en su caso, y obtiene acta de verificación. Acude en 8 días hábiles a recoger Licencia de Construcción.	- Acta de verificación - Expediente
El Área de Verificación	**10**	Integra acta de verificación a expediente y entrega al Área de Elaboración de Licencias.	-Expediente
El Área de Elaboración de Licencias.	**11**	Recibe expediente y procede a elaborar la Licencia de Construcción, sellar los planos en su caso y elabora la orden de pago por los derechos respectivos y turna al Director para su autorización.	- Licencia de Construcción - Orden de pago
Dirección	**12**	Recibe expediente con Licencia de Construcción, analiza y autoriza con su firma. Remite al Área de Atención para su entrega al usuario.	- Licencia de Construcción - Orden de pago
El Área de Atención	**13**	Recibe expediente con Licencia de Construcción y orden de pago autorizados por el Director, hace entrega de la orden de pago al usuario y se le solicita una copia de la factura, conforme realice el pago.	- Licencia de Construcción y - Orden de pago autorizados
Usuario	**14**	Recibe orden de pago y liquida monto correspondiente en la oficina de Ingresos.	-Orden de pago
Tesorería Municipal Oficina de Ingresos	**15**	Recibe el pago, emite factura correspondiente y se la entrega al usuario.	-Factura
Usuario	**16**	Recibe factura del pago, obtiene copia de la misma y entrega al Área de Atención.	- Factura

RESPONSABLE	No.	DESCRIPCIÓN	DOCUMENTO ANEXO
El Área de Atención	**17**	Recibe copia de la factura, hace la anotación del folio en la Licencia de Construcción autorizada y se le entrega al usuario junto con un juego de planos, en su caso.	Licencia de Construcción
Usuario	**18**	Recibe la Licencia de Construcción autorizada con vigencia de un año y un juego de planos, en su caso. Firma de conformidad.	Licencia de Construcción
El Área de Atención	**19**	Registra la entrega de la Licencia de Construcción autorizada en el libro de registros y archiva expediente.	Expediente
		TERMINA PROCEDIMIENTO	

2.1.11.DIAGRAMA DE FLUJO.

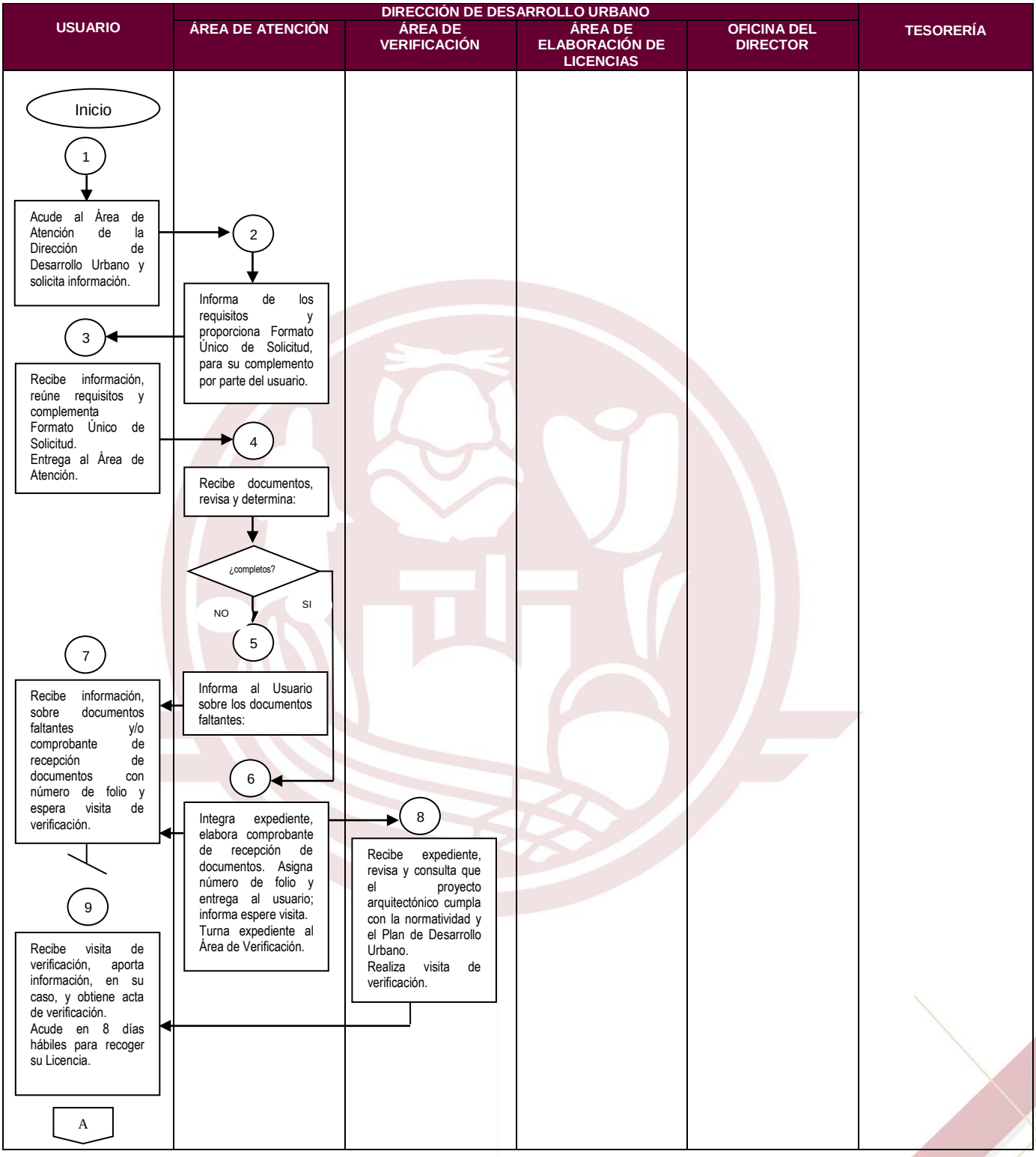

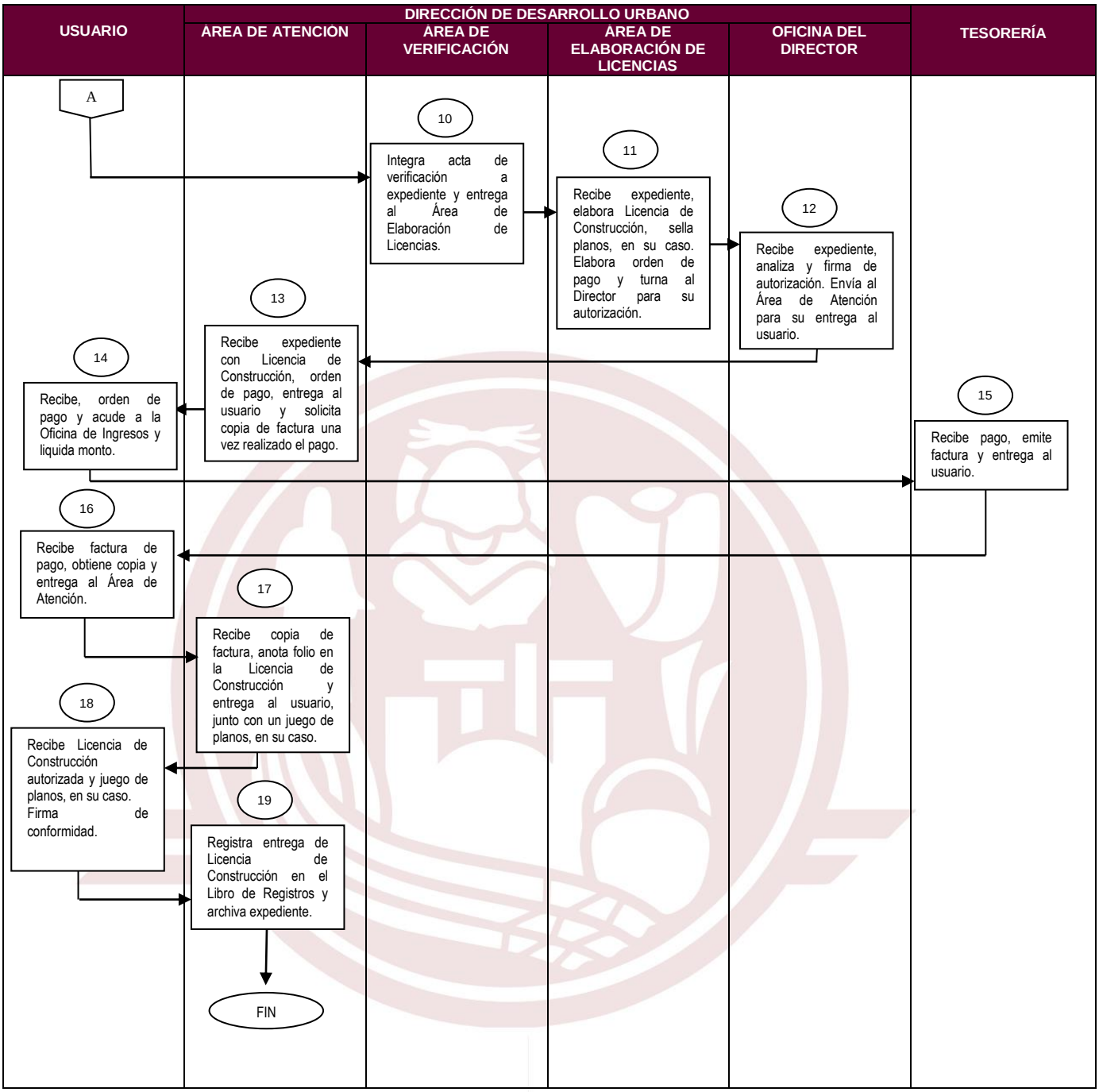
DIRECCIÓN DE DESARROLLO URBANO
USUARIO
ÁREA DE ATENCIÓN
ÁREA DE VERIFICACIÓN
ÁREA DE ELABORACIÓN DE LICENCIAS
OFICINA DEL DIRECTOR
TESORERÍA
A
10
Integra acta de verificación a expediente y entrega al Área de Elaboración de Licencias.
11
Recibe expediente, elabora Licencia de Construcción, sella planos, en su caso. Elabora orden de pago y turna al Director para su autorización.
12
Recibe expediente, analiza y firma de autorización. Envía al Área de Atención para su entrega al usuario.
13
Recibe expediente con Licencia de Construcción, orden de pago, entrega al usuario y solicita copia de factura una vez realizado el pago.
14
Recibe, orden de pago y acude a la Oficina de Ingresos y liquida monto.
15
Recibe pago, emite factura y entrega al usuario.
16
Recibe factura de pago, obtiene copia y entrega al Área de Atención.
17
Recibe copia de factura, anota folio en la Licencia de Construcción y entrega al usuario, junto con un juego de planos, en su caso.
18
Recibe Licencia de Construcción autorizada y juego de planos, en su caso. Firma de conformidad.
19
Registra entrega de Licencia de Construcción en el Libro de Registros y archiva expediente.
FIN

2.1.12. FORMATOS E INSTRUCTIVOS.

REGISTROS	TIEMPO DE CONSERVACIÓN	RESPONSABLE DE CONSERVARLO	CÓDIGO DE REGISTRO O IDENTIFICACION UNICA
Formato Único de Solicitud	5 años	Área de Atención	S/N
Comprobante de Recepción de Documentos	5 años	Área de Atención	S/N
Licencia de Construcción	5 años	Dirección de Desarrollo Urbano	N° de Folio
Orden de Pago	5 años	Dirección de Desarrollo Urbano	N° de Folio
Acta de verificación	5 años	Dirección de Desarrollo Urbano	N° de Folio

2.1.13. ANEXOS FORMATOS E INSTRUCTIVOS:

Formato Único de Solicitud:

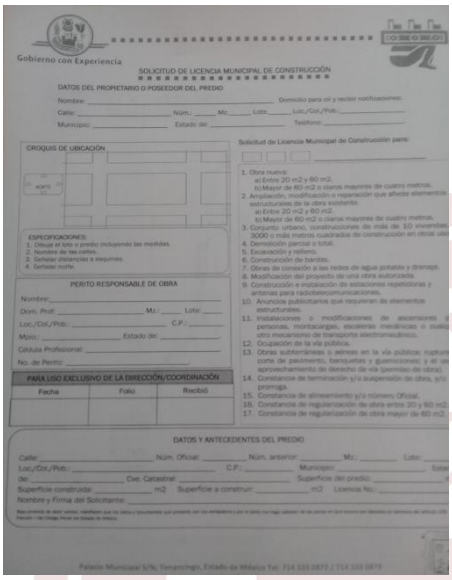
Gobierno con Experiencia

SOLICITUD DE LICENCIA MUNICIPAL DE CONSTRUCCIÓN

DATOS DEL PROPIETARIO O POSEEDOR DEL PREDIO

CROQUIS DE UBICACIÓN

ESPECIFICACIONES:
1. Dibujar el lote o predio incluyendo las medidas.
2. Nombre de las calles.
3. Señalar distancias a esquinas.
4. Señalar norte.

Solicitud de Licencia Municipal de Construcción para:

1. Obra nueva:
a) Entre 20 m2 y 60 m2.
b) Mayor de 60 m2 o claros mayores de cuatro metros.
2. Ampliación, modificación o reparación que afecte elementos estructurales de la obra existente.
a) Entre 20 m2 y 60 m2.
b) Mayor de 60 m2 o claros mayores de cuatro metros.
3. Conjunto urbano, construcciones de más de 10 viviendas, 3000 o más metros cuadrados de construcción en otros usos.
4. Demolición parcial o total.
5. Excavación y relleno.
6. Construcción de bardas.
7. Obras de conexión a las redes de agua potable y drenaje.
8. Modificación del proyecto de una obra autorizada.
9. Construcción e instalación de estaciones repetidoras y antenas para radiotelecomunicaciones.
10. Anuncios publicitarios que requieran de elementos estructurales.
11. Instalaciones o modificaciones de ascensores para personas, montacargas, escaleras mecánicas o cualquier otro mecanismo de transporte electromecánico.
12. Ocupación de la vía pública.
13. Obras subterráneas o aéreas en la vía pública; ruptura o corte de pavimento, banquetas y guarniciones; y el uso o aprovechamiento de derecho de vía (permiso de obras).
14. Constancia de terminación y/o suspensión de obra, y/o prórroga.
15. Constancia de alineamiento y/o número Oficial.
16. Constancia de regularización de obra entre 20 y 60 m2.
17. Constancia de regularización de obra mayor de 60 m2.

PERITO RESPONSABLE DE OBRA

PARA USO EXCLUSIVO DE LA DIRECCIÓN/COORDINACIÓN

Fecha	Folio	Recibió

DATOS Y ANTECEDENTES DEL PREDIO

Palacio Municipal S/N, Tenancingo, Estado de México Tel. 714 333 0870 / 714 333 0879

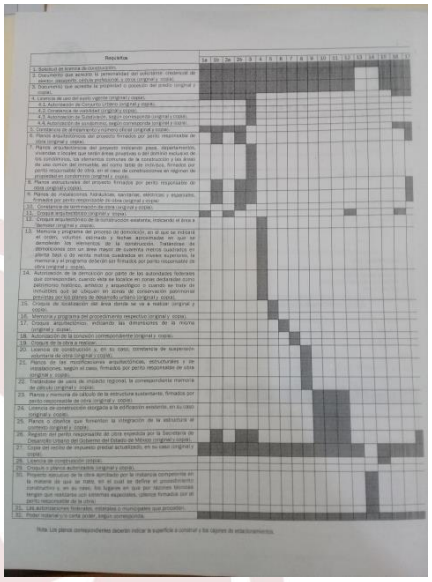

Comprobante de Recepción de Documentos:

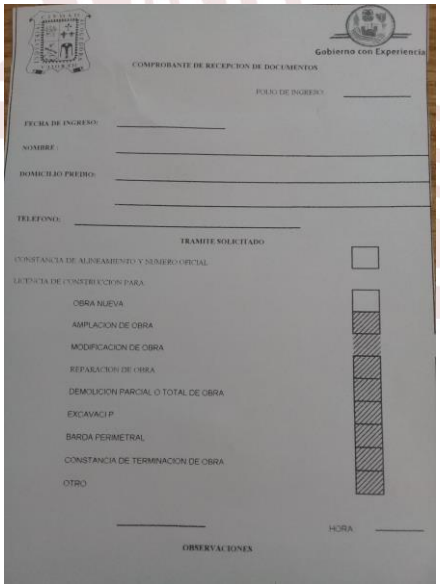
Gobierno con Experiencia

COMPROBANTE DE RECEPCION DE DOCUMENTOS

FOLIO DE INGRESO: _____

FECHA DE INGRESO: _____

NOMBRE: _____

DOMICILIO PREDIO: _____

TELEFONO: _____

TRAMITE SOLICITADO

CONSTANCIA DE ALINEAMIENTO Y NUMERO OFICIAL

LICENCIA DE CONSTRUCCION PARA:

OBRA NUEVA

AMPLACION DE OBRA

MODIFICACION DE OBRA

REPARACION DE OBRA

DEMOLICION PARCIAL O TOTAL DE OBRA

EXCAVACI P

BARDA PERIMETRAL

CONSTANCIA DE TERMINACION DE OBRA

OTRO

HORA _____

OBSERVACIONES

Licencia de Construcción:

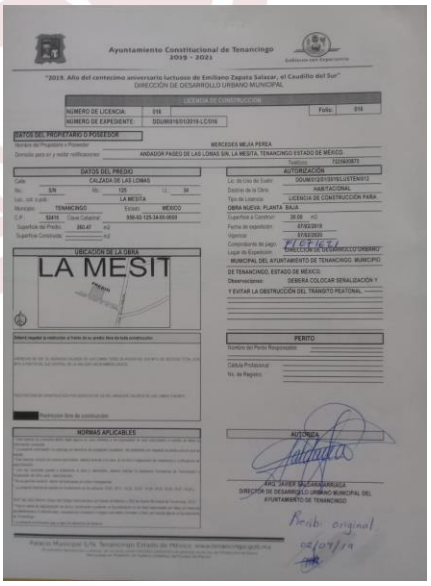
Ayuntamiento Constitucional de Tenancingo 2019 - 2021

"2019. Año del centesimo aniversario luctuoso de Emiliano Zapata Salazar, el Caudillo del Sur"

DIRECCIÓN DE DESARROLLO URBANO MUNICIPAL

LICENCIA DE CONSTRUCCIÓN

NÚMERO DE LICENCIA: 016 Folio: 016

NÚMERO DE EXPEDIENTE: DDUM/016/01/2019-LC/016

DATOS DEL PROPIETARIO O POSEEDOR

Nombre del Propietario o Poseedor: MERCEDES MEJIA PEREA

Domicilio para oír y recibir notificaciones: ANDADOR PASEO DE LAS LOMAS S/N, LA MESITA, TENANCINGO ESTADO DE MÉXICO.

DATOS DEL PREDIO

Calle: CALZADA DE LAS LOMAS

No. Ext.: S/N No. Int.: 125 Lote: 12 Manzana: 04

Col. o Fracc.: LA MESITA

Municipio: TENANCINGO Estado: MEXICO

C.P.: 52470 Clave Catastral: 050-02-125-34-00-0000

Superficie del Predio: 260.47 m2

Superficie Construida: m2

UBICACIÓN DE LA OBRA

LA MESIT

NORMAS APLICABLES

AUTORIZACIÓN

Clave de Uso de Suelo: DDUM/02/01/2019/LLISTENSFC

Destino de la Obra: HABITACIONAL

Tipo de Licencia: LICENCIA DE CONSTRUCCIÓN PARA OBRA NUEVA: PLANTA BAJA

Superficie a Construir: 20.00 m2

Fecha de expedición: 07/02/2019

Vigencia: 07/02/2020

Comprobante de pago: FOLIO 1454

Lugar de Expedición: DIRECCIÓN DE DESARROLLO URBANO MUNICIPAL DEL AYUNTAMIENTO DE TENANCINGO, ESTADO DE MÉXICO

Observaciones: DEBERÁ COLOCAR SEÑALIZACIÓN Y Y EVITAR LA OBSTRUCCIÓN DEL TRANSITO PEATONAL.

PERITO

Nombre del Perito Responsable:

Cédula Profesional:

No. de Registro:

AUTORIZA

ARQ. JAVIER SALGADO BARRUETA

DIRECTOR DE DESARROLLO URBANO MUNICIPAL DEL AYUNTAMIENTO DE TENANCINGO

Recibí original 02/07/19

Palacio Municipal S/N, Tenancingo Estado de México. www.tenancingo.gob.mx

Orden de Pago:

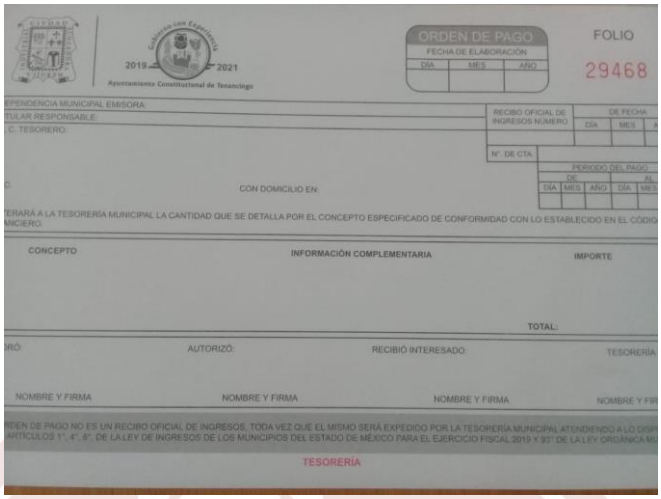

ORDEN DE PAGO

FOLIO 29468

FECHA DE ELABORACIÓN

DÍA | MES | AÑO

2019 2021
Ayuntamiento Constitucional de Tenancingo

DEPENDENCIA MUNICIPAL EMISORA:

TULAR RESPONSABLE:

C. TESORERO:

RECIBO OFICIAL DE INGRESOS NÚMERO:

DE FECHA: DÍA | MES | AÑO

N° DE CTA.

PERIODO DEL PAGO: DE | AL

DÍA | MES | AÑO | DÍA | MES

CON DOMICILIO EN:

ERARÁ A LA TESORERÍA MUNICIPAL LA CANTIDAD QUE SE DETALLA POR EL CONCEPTO ESPECIFICADO DE CONFORMIDAD CON LO ESTABLECIDO EN EL CÓDIG NCIERO.

CONCEPTO | INFORMACIÓN COMPLEMENTARIA | IMPORTE

TOTAL:

RO: | AUTORIZÓ: | RECIBIÓ INTERESADO: | TESORERÍA

NOMBRE Y FIRMA | NOMBRE Y FIRMA | NOMBRE Y FIRMA | NOMBRE Y FIR

RDEN DE PAGO NO ES UN RECIBO OFICIAL DE INGRESOS, TODA VEZ QUE EL MISMO SERÁ EXPEDIDO POR LA TESORERÍA MUNICIPAL ATENDIENDO A LO DISP ARTÍCULOS 1°, 4°, 8°, DE LA LEY DE INGRESOS DE LOS MUNICIPIOS DEL ESTADO DE MÉXICO PARA EL EJERCICIO FISCAL 2019 Y 93° DE LA LEY ORGÁNICA MU

TESORERÍA

Acta de Verificación:

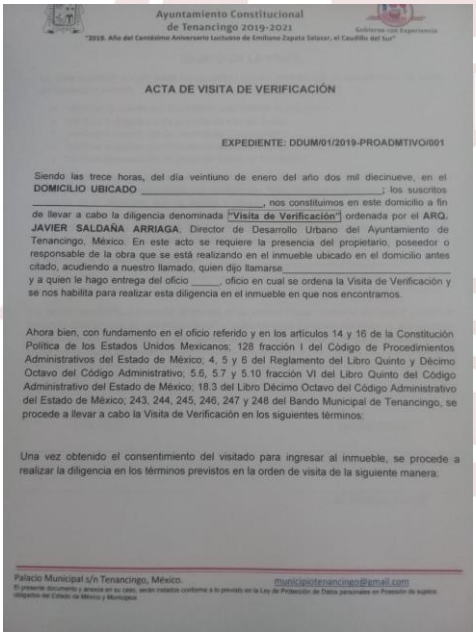

Ayuntamiento Constitucional de Tenancingo 2019-2021
"2019. Año del Centésimo Aniversario Luctuoso de Emiliano Zapata Salazar, el Caudillo del Sur"
Gobierno con Experiencia

ACTA DE VISITA DE VERIFICACIÓN

EXPEDIENTE: DDUM/01/2019-PROADMTIVO/001

Siendo las trece horas, del día veintiuno de enero del año dos mil diecinueve, en el **DOMICILIO UBICADO** _____; los suscritos _____, nos constituimos en este domicilio a fin de llevar a cabo la diligencia denominada "**Visita de Verificación**" ordenada por el **ARQ. JAVIER SALDAÑA ARRIAGA**, Director de Desarrollo Urbano del Ayuntamiento de Tenancingo, México. En este acto se requiere la presencia del propietario, poseedor o responsable de la obra que se está realizando en el inmueble ubicado en el domicilio antes citado, acudiendo a nuestro llamado, quien dijo llamarse_____ y a quien le hago entrega del oficio _____, oficio en cual se ordena la Visita de Verificación y se nos habilita para realizar esta diligencia en el inmueble en que nos encontramos.

Ahora bien, con fundamento en el oficio referido y en los artículos 14 y 16 de la Constitución Política de los Estados Unidos Mexicanos; 128 fracción I del Código de Procedimientos Administrativos del Estado de México; 4, 5 y 6 del Reglamento del Libro Quinto y Décimo Octavo del Código Administrativo; 5.6, 5.7 y 5.10 fracción VI del Libro Quinto del Código Administrativo del Estado de México; 18.3 del Libro Décimo Octavo del Código Administrativo del Estado de México; 243, 244, 245, 246, 247 y 248 del Bando Municipal de Tenancingo, se procede a llevar a cabo la Visita de Verificación en los siguientes términos:

Una vez obtenido el consentimiento del visitado para ingresar al inmueble, se procede a realizar la diligencia en los términos previstos en la orden de visita de la siguiente manera:

Palacio Municipal s/n Tenancingo, México. municipiotenancingo@gmail.com

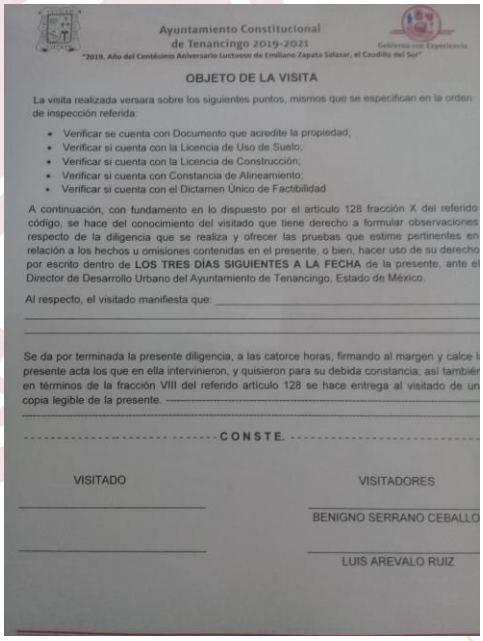

Ayuntamiento Constitucional de Tenancingo 2019-2021
"2019. Año del Centésimo Aniversario Luctuoso de Emiliano Zapata Salazar, el Caudillo del Sur"
Gobierno con Experiencia

OBJETO DE LA VISITA

La visita realizada versara sobre los siguientes puntos, mismos que se especifican en la orden de inspección referida:

- Verificar se cuenta con Documento que acredite la propiedad;
- Verificar si cuenta con la Licencia de Uso de Suelo;
- Verificar si cuenta con la Licencia de Construcción;
- Verificar si cuenta con Constancia de Alineamiento;
- Verificar si cuenta con el Dictamen Único de Factibilidad

A continuación, con fundamento en lo dispuesto por el artículo 128 fracción X del referido código, se hace del conocimiento del visitado que tiene derecho a formular observaciones respecto de la diligencia que se realiza y ofrecer las pruebas que estime pertinentes en relación a los hechos u omisiones contenidas en el presente, o bien, hacer uso de su derecho por escrito dentro de **LOS TRES DÍAS SIGUIENTES A LA FECHA** de la presente, ante el Director de Desarrollo Urbano del Ayuntamiento de Tenancingo, Estado de México.

Al respecto, el visitado manifiesta que: _____

Se da por terminada la presente diligencia, a las catorce horas, firmando al margen y calce l presente acta los que en ella intervinieron, y quisieron para su debida constancia; así también en términos de la fracción VIII del referido artículo 128 se hace entrega al visitado de un copia legible de la presente.

----------CONSTE.----------

VISITADO

VISITADORES

BENIGNO SERRANO CEBALLO

LUIS AREVALO RUIZ

2.1.14. CAMBIOS DE VERSIÓN EN EL PROCEDIMIENTO.

NÚMERO DE REVISIÓN	FECHA DE ACTUALIZACIÓN	DESCRIPCIÓN DEL CAMBIO
02	02 de Diciembre 2019	Integración

NOMBRE DEL PROCEDIMIENTO:

Expedición de Constancia de Alineamiento.

2.2.1. OBJETIVO DEL PROCEDIMIENTO:

Normar las dimensiones de las vialidades y alineamientos para mejorar el tránsito peatonal y vehicular del Municipio de acuerdo con el Plan Municipal de Desarrollo Urbano, mediante la emisión de la Constancia de Alineamiento, lo que permitirá aprovechar la infraestructura vial del Municipio y avanzar hacia una cultura y seguridad vial de los tenancinguenses.

2.2.2. ALCANCE:

A Nivel Interno:
Aplica a los servidores públicos adscritos a la Dirección de Desarrollo Urbano Municipal, involucrados en el procedimiento de la expedición de la Constancia de Alineamiento, así como a los encargados de su expedición.

A Nivel Externo:
Aplica a los servidores públicos de la Tesorería Municipal responsables del cobro de la Constancia, así mismo a las personas físicas y/o físico-colectivas que solicitan la Constancia de Alineamiento.

2.2.3. REFERENCIAS:

- Libro Quinto del Código Administrativo del Estado de México, Capitulo Segundo "De las Autoridades", Artículo 5.10 fracción VI; Gaceta del Gobierno del Estado de México, 1° de septiembre de 2011, Por el que se reforma el Libro Quinto del Código Administrativo del Estado de México.

- Libro Décimo Octavo del Código Administrativo del Estado de México, Título Primero "De las Disposiciones Generales", Capitulo Primero "Del Objeto y Finalidad", Artículo 18.3, Fracción II, Gaceta del Gobierno del Estado de México, 9 de septiembre de 2011.

- Bando Municipal de Tenancingo, Estado de México, Titulo Noveno "Del Desarrollo Urbano y del Medio Ambiente", Capítulo I "De las Atribuciones del Ayuntamiento en Materia de Desarrollo Urbano", Artículo 261, Gaceta Municipal de Tenancingo, Estado de México, 5 de febrero de 2019.

- Código Reglamentario Municipal de Tenancingo: Gaceta Municipal de Tenancingo, Estado de México, de fecha 20 de agosto de 2016. Libro Tercero "De la Organización y Funcionamiento de la Administración Pública Municipal", Titulo Primero "De la Administración Pública Municipal Centralizada", Capitulo Décimo Segundo "De la Dirección de Desarrollo Urbano", Artículo 3.50, Fracción III.Libro Décimo "De las Construcciones, Imagen Urbana y Nomenclatura, Titulo Primero "De las Construcciones, Capitulo primero "De las Disposiciones Generales", Artículo 10.2

- Plan Municipal de Desarrollo Urbano de Tenancingo, Gaceta de Gobierno del Estado de México, de fecha 04 de agosto del 2010.

2.2.4. RESPONSABILIDADES:

La Dirección de Desarrollo Urbano, es el área responsable de expedir las Constancias de Alineamiento, a las personas físicas o físico-colectivas, previo al cumplimiento a las disposiciones establecidas en la legislación.

❖ **El Director de Desarrollo Urbano deberá:**
- Revisar y autorizar con su firma las Constancias de Alineamiento que le sean turnadas.

❖ **EL Área de Atención deberá:**
- Otorgar información y la orientación que le sea requerida, así como proporcionar el Formato Único de Solicitud a los usuarios.
- Recibir y revisar los requisitos presentados por el usuario.
- Entregar folio de recepción de documentación.
- Otorgar la orden de pago de los derechos respectivos de la Constancia de Alineamiento.
- Otorgar la Constancia de Alineamiento.

❖ **El Área de Licencias de Construcción deberá:**
- Consultar el Plan Municipal de Desarrollo Urbano, a fin de verificar el Alineamiento de las vialidades.
- Elaborar la Constancia de Alineamiento.

❖ **El Área de Verificación deberá:**
- Acudir al predio para realizar la verificación.
- Realizar el acta de verificación.

❖ **La Tesoreria Municipal a través de la Oficina de Ingresos deberá:**
- Recaudar el cobro del pago de derechos correspondiente por la Constancia de Alineamiento.
- Otorgar la factura.

2.2.5. DEFINICIONES:

- **Verificación/Inspección:** Es el proceso de revisión en campo donde se llevará a cabo la obra.
- **Levantamiento:** Medición fisica que realiza el personal de la Dirección de Desarrollo Urbano.
- **Croquis de Localización:** se refiere al croquis que permite identificar el lugar (Calle, Número, Colonia y Municipio donde se llevará a cabo la obra de que se trate).
- **Datos Generales:** Se refiere a los datos generales del solicitante que requiere la Constancia de Alineamiento.

- **Alineamiento:** Indica la delimitación de un predio respecto a la vía pública marcando las restricciones o afectaciones que tiene o tendrá en un futuro próximo.

- **Acta de verificación:** Documento en el que se hace constar circunstancias y/o datos de una manera adecuada y sistemática.

2.2.6. INSUMOS:

- Formato Único de Solicitud.
- Requisitos señalados (documentación del usuario).
- Computadora con internet.
- Programa Auto Cad.
- Órdenes de pago.
- Notificadores.
- Impresora.
- Papelería.
- Plan Municipal de Desarrollo Urbano.

2.2.7. RESULTADOS:

- La Constancia de Alineamiento expedida al usuario.

2.2.8. INTERACCIÓN CON OTROS PROCEDIMIENTOS:

- Expedición de Licencia de Construcción.

2.2.9. POLÍTICAS Y LINEAMIENTOS:

- Sólo se podrá dar inicio al proceso cuando la solicitud cuente con todos los requisitos señalados.
- La Constancia de Alineamiento se otorgará en días hábiles, en un horario de 9:00 a 18:00 horas, de lunes a viernes.
- La vigencia de la Constancia de Alineamiento será de 1 año calendario.
- La entrega de la Constancia de Alineamiento se hará únicamente después de haber realizado el pago a la Tesorería Municipal.
- El Área de Verificación es la unidad administrativa responsable de realizar visita al predio y levantar acta de verificación.
- La obtención de la Constancia de Alineamiento deberá ser otorgada al solicitante en 6 días hábiles.

2.2.10. DESCRIPCIÓN DEL PROCEDIMIENTO: Expedición de Constancia de Alineamiento.

RESPONSABLE	No.	DESCRIPCIÓN	DOCUMENTO ANEXO
Usuario	**1**	Acude al Área de Atención de la Dirección de Desarrollo Urbano y solicita información sobre la expedición de Constancia de Alineamiento.	
Área de Atención	**2**	Informa y orienta sobre los requisitos, proporciona el Formato Único de Solicitud. Solicita sea requisitado por el usuario.	Formato Único de Solicitud.
Usuario	**3**	Se entera y reúne requisitos solicitados, complementa Formato Único de Solicitud y entrega al Área de Atención.	• Formato Único de Solicitud. • Documento que acredite la personalidad del solicitante. • Documento que acredite la propiedad o la posesión del predio. • Croquis de localización del predio o inmueble. • Carta poder y/o poder notarial según corresponda. • Recibo de impuesto predial vigente.
El Área de Atención	**4**	Recibe documentos, revisa y determina: **5. NO.** Informa al usuario sobre los documentos faltantes, se conecta con la operación 7. **6. SI,** Integra expediente con los documentos proporcionados por el usuario, elabora comprobante de recepción de documentos, asienta y asigna número de folio en el libro de registros, le hace entrega del comprobante al usuario e informa espere visita de verificación. Turna expediente al Área de Verificación.	- Expediente. -Comprobante de recepción de documentos.
Usuario	**7**	Recibe información sobre documentos faltantes y/o comprobante de recepción de documentos con número de folio y espera la visita de verificación.	-Comprobante de recepción de documentos
El Área de Verificación	**8**	Recibe expediente, revisa y consulta que el proyecto arquitectónico cumpla con la normatividad establecida en el Plan Municipal de Desarrollo Urbano. Acude al domicilio del usuario a realizar verificación, levanta acta de verificación, hace entrega de la misma al usuario.	- Expediente - Acta de verificación.

RESPONSABLE	No.	DESCRIPCIÓN	DOCUMENTO ANEXO
Usuario	**9**	Recibe visita de verificación, aporta información, en su caso, y obtiene acta de verificación. Acude en 6 días hábiles a recoger su Constancia de Alineamiento.	-Acta de verificación -Expediente
Área de Verificación	**10**	Integra acta de verificación a expediente y entrega al Área de Elaboración de Licencias.	-Acta de verificación
El Área de Elaboración de Licencias.	**11**	Recibe expediente y procede a elaborar la Constancia de Alineamiento. Elabora orden de pago por los derechos respectivos y turna al Director para su autorización.	- Constancia de Alineamiento. - Orden de pago.
Dirección	**12**	Recibe expediente con Constancia de Alineamiento, analiza y autoriza con su firma. Remite al Área de Atención para su entrega al usuario.	- Constancia de Alineamiento. - Orden de pago.
El Área de Atención	**13**	Recibe expediente con Constancia de Alineamiento y orden de pago autorizados por el Director, hace entrega de la orden de pago al usuario y se le solicita una copia de la factura, conforme liquide el monto el pago.	- Constancia de Alineamiento. - Orden de pago. autorizados.
Usuario	**14**	Recibe del Área de Atención la orden de pago y liquida monto correspondiente en la oficina de Ingresos.	-Orden de pago.
Tesorería Municipal Oficina de Ingresos	**15**	Recauda el pago, emite factura correspondiente y la entrega al usuario.	-Factura
Usuario	**16**	Recibe factura del pago, obtiene copia de la misma y entrega al Área de Atención.	- Copia de Factura
El Área de Atención	**17**	Recibe copia de la factura, hace la anotación del folio en la Constancia de Alineamiento autorizada y se le entrega al usuario.	-Constancia de Alineamiento.
Usuario	**18**	Recibe la Constancia de Alineamiento autorizada con vigencia de un año. Firma de conformidad.	-Constancia de Alineamiento.
El Área de Atención	**19**	Registra la entrega de la Constancia de Alineamiento autorizada en el libro de registros y archiva expediente.	-Expediente
		TERMINA PROCEDIMIENTO	

2.2.11.DIAGRAMA DE FLUJO.

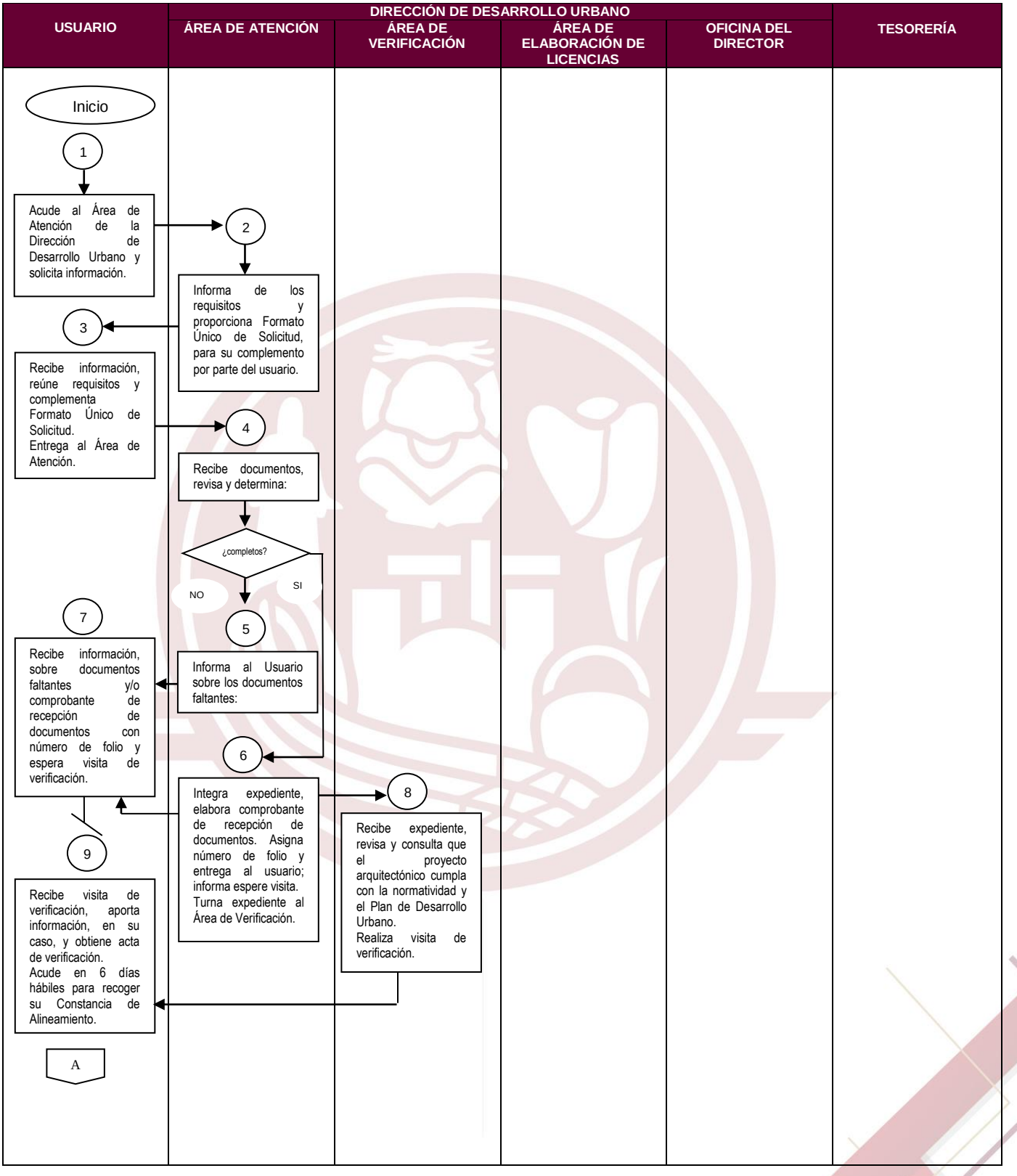

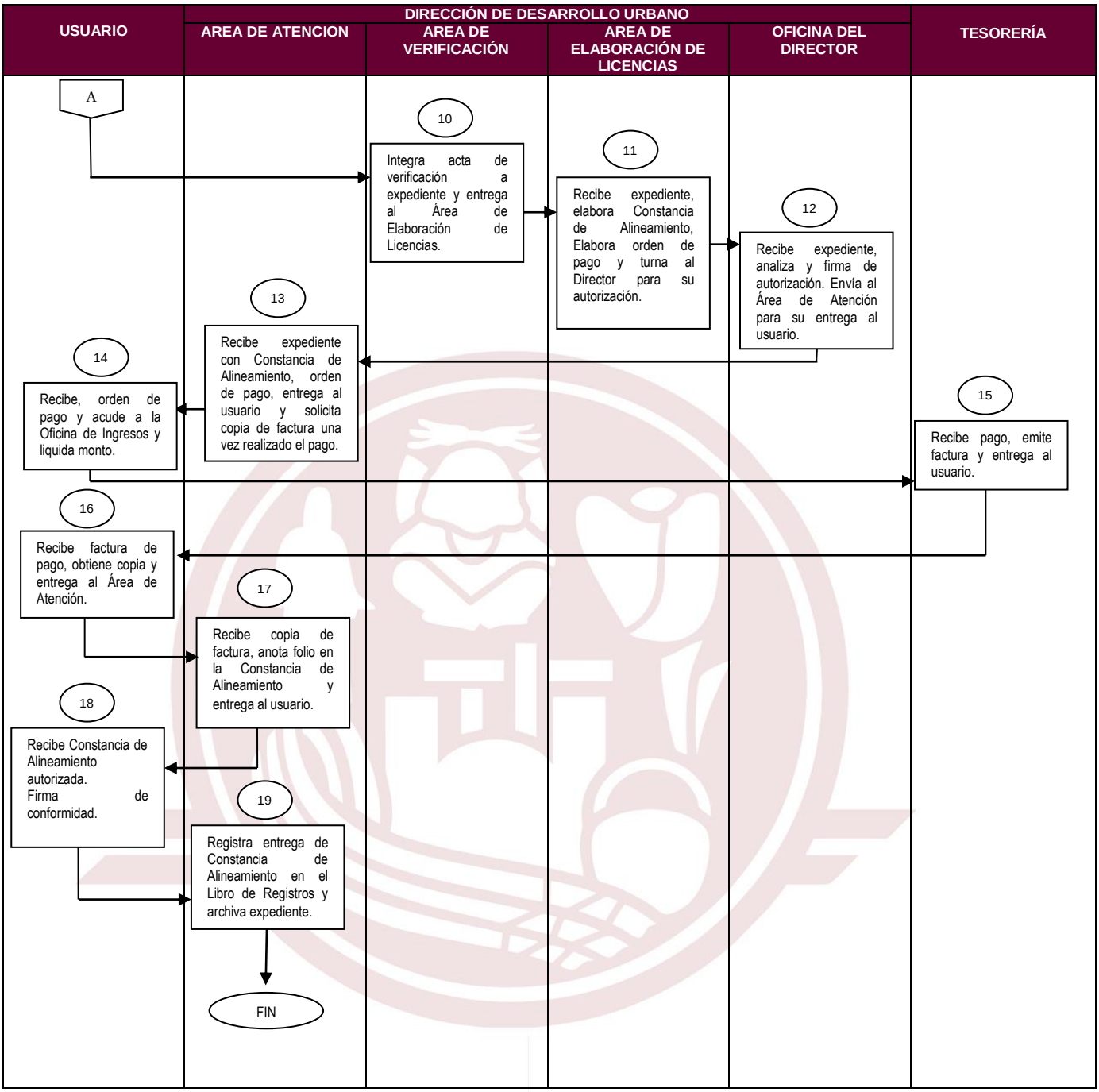
DIRECCIÓN DE DESARROLLO URBANO
USUARIO
ÁREA DE ATENCIÓN
ÁREA DE VERIFICACIÓN
ÁREA DE ELABORACIÓN DE LICENCIAS
OFICINA DEL DIRECTOR
TESORERÍA
A
10
Integra acta de verificación a expediente y entrega al Área de Elaboración de Licencias.
11
Recibe expediente, elabora Constancia de Alineamiento, Elabora orden de pago y turna al Director para su autorización.
12
Recibe expediente, analiza y firma de autorización. Envía al Área de Atención para su entrega al usuario.
13
Recibe expediente con Constancia de Alineamiento, orden de pago, entrega al usuario y solicita copia de factura una vez realizado el pago.
14
Recibe, orden de pago y acude a la Oficina de Ingresos y liquida monto.
15
Recibe pago, emite factura y entrega al usuario.
16
Recibe factura de pago, obtiene copia y entrega al Área de Atención.
17
Recibe copia de factura, anota folio en la Constancia de Alineamiento y entrega al usuario.
18
Recibe Constancia de Alineamiento autorizada.
Firma de conformidad.
19
Registra entrega de Constancia de Alineamiento en el Libro de Registros y archiva expediente.
FIN

2.2.12. FORMATOS E INSTRUCTIVOS.

REGISTROS	TIEMPO DE CONSERVACIÓN	RESPONSABLE DE CONSERVARLO	CÓDIGO DE REGISTRO O IDENTIFICACION UNICA
Formato Único de Solicitud	5 años	Área de Atención	S/N
Comprobante de Recepción de Documentos	5 años	Área de Atención	S/N
Constancia de Alineamiento	5 años	Dirección de Desarrollo Urbano	N° de Folio
Orden de Pago	5 años	Dirección de Desarrollo Urbano	N° de Folio
Acta de Verificación	5 años	Dirección de Desarrollo Urbano	N° de Folio

2.2.13. ANEXOS FORMATOS E INSTRUCTIVOS:

Formato Único de Solicitud:

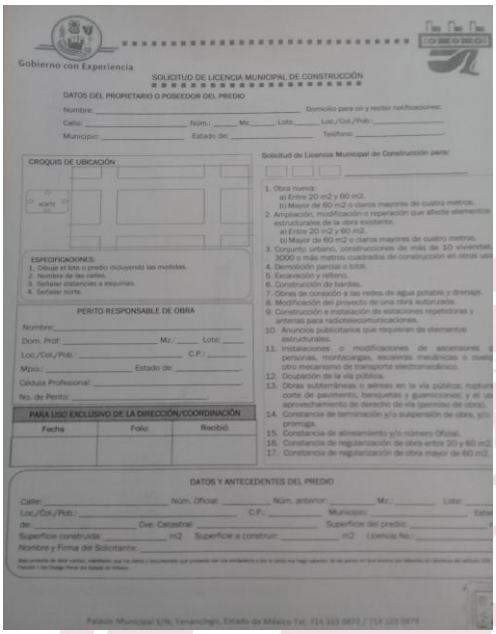

SOLICITUD DE LICENCIA MUNICIPAL DE CONSTRUCCIÓN

DATOS DEL PROPIETARIO O POSEEDOR DEL PREDIO

CROQUIS DE UBICACIÓN

ESPECIFICACIONES:
1. Dibuje el lote o predio incluyendo las medidas.
2. Nombre de las calles.
3. Señalar distancias a esquinas.
4. Señalar norte.

Solicitud de Licencia Municipal de Construcción para:

1. Obra nueva:
a) Entre 20 m2 y 60 m2.
b) Mayor de 60 m2 o claros mayores de cuatro metros.
2. Ampliación, modificación o reparación que afecte elementos estructurales de la obra existente.
a) Entre 20 m2 y 60 m2.
b) Mayor de 60 m2 o claros mayores de cuatro metros.
3. Conjunto urbano, construcciones de más de 10 viviendas, 3000 o más metros cuadrados de construcción en otros usos
4. Demolición parcial o total.
5. Excavación y relleno.
6. Construcción de bardas.
7. Obras de conexión a las redes de agua potable y drenaje.
8. Modificación del proyecto de una obra autorizada.
9. Construcción e instalación de estaciones repetidoras y antenas para radiotelecomunicaciones.
10. Anuncios publicitarios que requieran de elementos estructurales.
11. Instalaciones o modificaciones de ascensores personas, montacargas, escaleras mecánicas o cualquier otro mecanismo de transporte electromecánico.
12. Ocupación de la vía pública.
13. Obras subterráneas o aéreas en la vía pública; ruptura corte de pavimento, banquetas y guarniciones; y el uso aprovechamiento de derecho de vía (permiso de obras).
14. Constancia de terminación y/o suspensión de obra, y/o prorroga.
15. Constancia de alineamiento y/o número Oficial.
16. Constancia de regularización de obra entre 20 y 60 m2.
17. Constancia de regularización de obra mayor de 60 m2.

PERITO RESPONSABLE DE OBRA

PARA USO EXCLUSIVO DE LA DIRECCIÓN/COORDINACIÓN

Fecha	Folio	Recibió

DATOS Y ANTECEDENTES DEL PREDIO

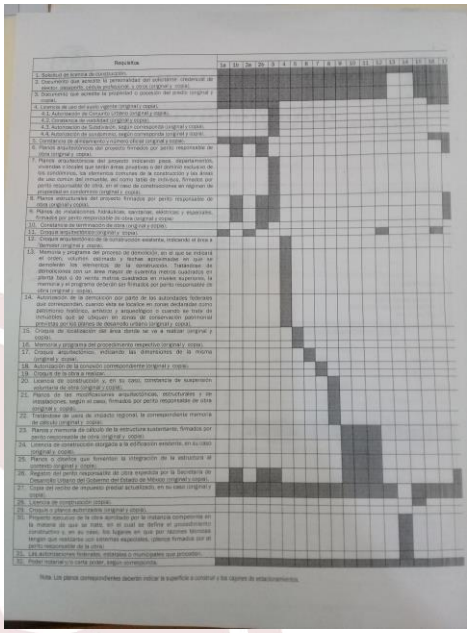

Comprobante de Recepción de Documentos:

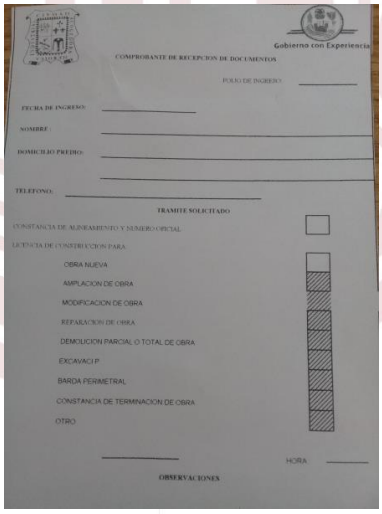

COMPROBANTE DE RECEPCION DE DOCUMENTOS

FOLIO DE INGRESO:

FECHA DE INGRESO:

NOMBRE:

DOMICILIO PREDIO:

TELEFONO:

TRAMITE SOLICITADO

CONSTANCIA DE ALINEAMIENTO Y NUMERO OFICIAL

LICENCIA DE CONSTRUCCION PARA:

OBRA NUEVA

AMPLIACION DE OBRA

MODIFICACION DE OBRA

REPARACION DE OBRA

DEMOLICION PARCIAL O TOTAL DE OBRA

EXCAVACI P

BARDA PERIMETRAL

CONSTANCIA DE TERMINACION DE OBRA

OTRO

HORA

OBSERVACIONES

Constancia de Alineamiento:

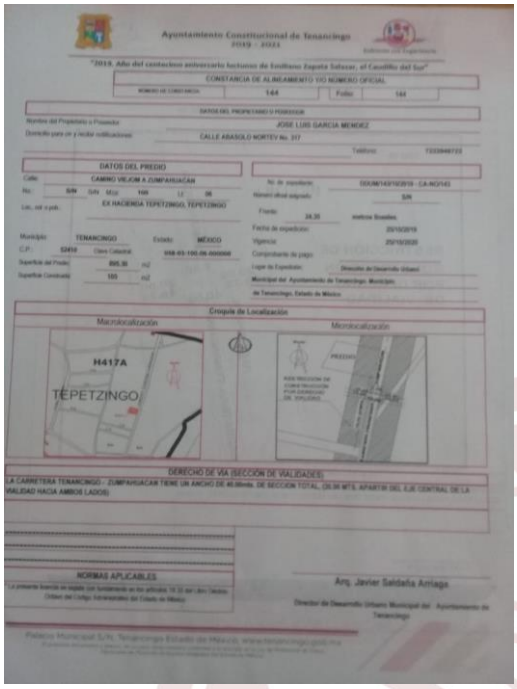

Orden de Pago:

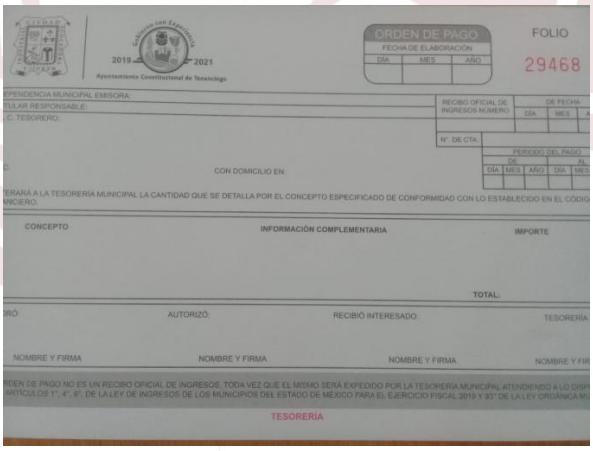

Acta de Verificación:

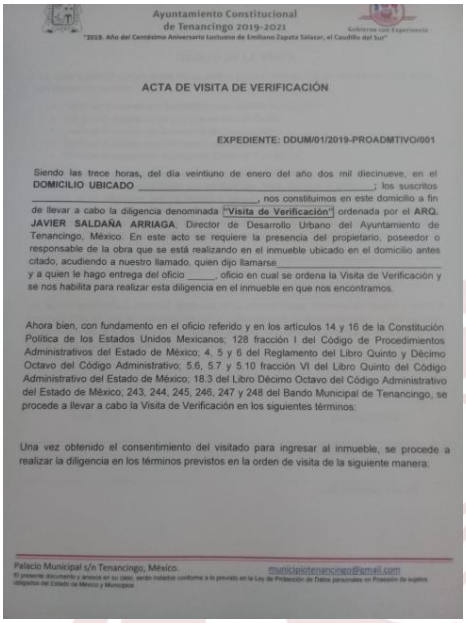

Ayuntamiento Constitucional
de Tenancingo 2019-2021
"2019. Año del Centésimo Aniversario Luctuoso de Emiliano Zapata Salazar, el Caudillo del Sur"

ACTA DE VISITA DE VERIFICACIÓN

EXPEDIENTE: DDUM/01/2019-PROADMTIVO/001

Siendo las trece horas, del día veintiuno de enero del año dos mil diecinueve, en el **DOMICILIO UBICADO** _____; los suscritos _____, nos constituimos en este domicilio a fin de llevar a cabo la diligencia denominada "**Visita de Verificación**" ordenada por el **ARQ. JAVIER SALDAÑA ARRIAGA**, Director de Desarrollo Urbano del Ayuntamiento de Tenancingo, México. En este acto se requiere la presencia del propietario, poseedor o responsable de la obra que se está realizando en el inmueble ubicado en el domicilio antes citado, acudiendo a nuestro llamado, quien dijo llamarse_____ y a quien le hago entrega del oficio _____, oficio en cual se ordena la Visita de Verificación y se nos habilita para realizar esta diligencia en el inmueble en que nos encontramos.

Ahora bien, con fundamento en el oficio referido y en los artículos 14 y 16 de la Constitución Política de los Estados Unidos Mexicanos; 128 fracción I del Código de Procedimientos Administrativos del Estado de México; 4, 5 y 6 del Reglamento del Libro Quinto y Décimo Octavo del Código Administrativo; 5.6, 5.7 y 5.10 fracción VI del Libro Quinto del Código Administrativo del Estado de México; 18.3 del Libro Décimo Octavo del Código Administrativo del Estado de México; 243, 244, 245, 246, 247 y 248 del Bando Municipal de Tenancingo, se procede a llevar a cabo la Visita de Verificación en los siguientes términos:

Una vez obtenido el consentimiento del visitado para ingresar al inmueble, se procede a realizar la diligencia en los términos previstos en la orden de visita de la siguiente manera.

Palacio Municipal s/n Tenancingo, México. municipiotenancingo@gmail.com

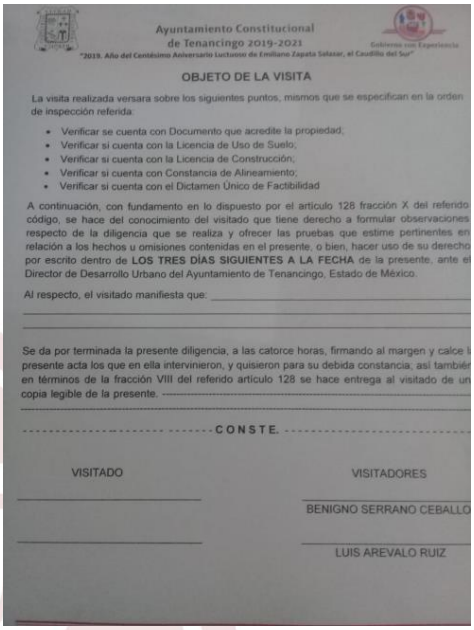

Ayuntamiento Constitucional
de Tenancingo 2019-2021
"2019. Año del Centésimo Aniversario Luctuoso de Emiliano Zapata Salazar, el Caudillo del Sur"

OBJETO DE LA VISITA

La visita realizada versara sobre los siguientes puntos, mismos que se especifican en la orden de inspección referida:

- Verificar se cuenta con Documento que acredite la propiedad;
- Verificar si cuenta con la Licencia de Uso de Suelo;
- Verificar si cuenta con la Licencia de Construcción;
- Verificar si cuenta con Constancia de Alineamiento;
- Verificar si cuenta con el Dictamen Único de Factibilidad

A continuación, con fundamento en lo dispuesto por el artículo 128 fracción X del referido código, se hace del conocimiento del visitado que tiene derecho a formular observaciones respecto de la diligencia que se realiza y ofrecer las pruebas que estime pertinentes en relación a los hechos u omisiones contenidas en el presente, o bien, hacer uso de su derecho por escrito dentro de **LOS TRES DÍAS SIGUIENTES A LA FECHA** de la presente, ante el Director de Desarrollo Urbano del Ayuntamiento de Tenancingo, Estado de México.

Al respecto, el visitado manifiesta que: _____

Se da por terminada la presente diligencia, a las catorce horas, firmando al margen y calce l presente acta los que en ella intervinieron, y quisieron para su debida constancia; así también en términos de la fracción VIII del referido artículo 128 se hace entrega al visitado de un copia legible de la presente. ----------

----------CONSTE.----------

VISITADO

VISITADORES

BENIGNO SERRANO CEBALLO

LUIS AREVALO RUIZ

2.2.14. CAMBIOS DE VERSIÓN EN EL PROCEDIMIENTO.

NÚMERO DE REVISIÓN	FECHA DE ACTUALIZACIÓN	DESCRIPCIÓN DEL CAMBIO
02	02 de Diciembre 2019	Integración

2.3. NOMBRE DEL PROCEDIMIENTO:

Expedición de Licencia de Uso de Suelo.

2.3.1. OBJETIVO DEL PROCEDIMIENTO:

Incrementar la regularización de construcciones en el Municipio de acuerdo a su uso de suelo, mediante la expedición de la Licencia de Uso de Suelo, de un predio en particular.

2.3.2. ALCANCE:

A Nivel Interno:
Aplica a los servidores públicos adscritos a la Dirección de Desarrollo Urbano Municipal, involucrados en el procedimiento de expedición de Licencia de Uso de Suelo, así como a los encargados de su expedición.

A Nivel Externo:
Aplica a los servidores públicos de la Tesorería Municipal responsables del cobro de la Licencia, así mismo a las personas físicas y/o físico-colectivas que solicitan la Licencia de Uso de Suelo.

2.3.3. REFERENCIAS:

- Libro Quinto del Código Administrativo del Estado de México, Capitulo Segundo "De las Autoridades", Artículo 5.10 fracción VI; Gaceta del Gobierno del Estado de México, 1° de septiembre de 2011, Por el que se reforma el Libro Quinto del Código Administrativo del Estado de México.

- Libro Décimo Octavo del Código Administrativo del Estado de México, Título Primero "De las Disposiciones Generales", Capitulo Primero "Del Objeto y Finalidad", Artículo 18.3, Fracción IV, Gaceta del Gobierno del Estado de México, 9 de septiembre de 2011.

- Bando Municipal de Tenancingo, Estado de México, Titulo Noveno "Del Desarrollo Urbano y del Medio Ambiente", Capítulo I "De las Atribuciones del Ayuntamiento en Materia de Desarrollo Urbano", Artículos 261 y 264, Gaceta Municipal de Tenancingo, Estado de México, 5 de febrero de 2019.

- Código Reglamentario Municipal de Tenancingo: Gaceta Municipal de Tenancingo, Estado de México, de fecha 20 de Agosto de 2016.Libro Tercero "De la Organización y Funcionamiento de la Administración Pública Municipal", Titulo Primero "De la Administración Pública Municipal Centralizada", Capitulo Décimo Segundo "De la Dirección de Desarrollo Urbano", Artículo 3.50, Fracción V. Libro Décimo "De las Construcciones, Imagen Urbana y Nomenclatura, Titulo Primero "De las Construcciones, Capitulo primero "De las Disposiciones Generales", Artículo 10.1.
- Plan Municipal de Desarrollo Urbano de Tenancingo, Gaceta de Gobierno del Estado de México, de fecha 04 de agosto del 2010.

2.3.4.RESPONSABILIDADES:

La Dirección de Desarrollo Urbano, es el área responsable de expedir las Licencias de Uso de Suelo, a las personas físicas o físico-colectivas, previo al cumplimiento a las disposiciones establecidas en la legislación.

❖**El Director de Desarrollo Urbano deberá:**

- Revisar y autorizar con su firma las Licencias de Uso de Suelo que le sean turnadas.

❖**EL Área de Atención deberá:**

- Otorgar información, orientación y Formato Único de Solicitud a los usuarios.
- Recibir y revisar los requisitos presentados por el usuario.
- Entregar folio de recepción de documentación.
- Otorgar la orden de pago de los derechos respectivos de la Licencia de Uso de Suelo.
- Otorgar la Licencia de Uso de Suelo.

❖**El Área de Licencias de Construcción deberá:**

- Consultar el Plan Municipal de Desarrollo Urbano, a fin de verificar si es factible el uso de suelo.
- Elaborar la Licencia de Uso de Suelo.

❖**El Área de Verificación deberá:**

- Acudir al predio para realizar la verificación.
- Realizar el acta de verificación.

❖**La Tesoreria Municipal a través de la Oficina de Ingresos deberá:**

- Recaudar el cobro del pago de derechos correspondiente por la Licencia de Uso de Suelo.
- Otorgar la factura.

2.3.5. DEFINICIONES:

- **Verificación:** Es el proceso de revisión.

- **Levantamiento:** Medición fisica que realiza el personal de la Dirección de Desarrollo Urbano.

- **Croquis de Localización:** se refiere al croquis que permite identificar el lugar (Calle, Número, Colonia y Municipio donde se llevará a cabo la obra de que se trate).

- **Uso de Suelo:** Es el dictamen donde se determina el uso o usos permitidos en un predio o edificación de conformidad con las normas establecidas en el Plan Municipal de Desarrollo Urbano.
- **Datos Generales:** Se refiere a los datos generales del solicitante que requiere la Licencia de Uso de Suelo.

2.3.6. INSUMOS:

- Formato Único de Solicitud.
- Requisitos señalados (documentación del usuario).
- Computadora con internet.
- Programa Auto Cad.
- Órdenes de pago.
- Notificadores.
- Impresora.
- Papelería.
- Plan Municipal de Desarrollo Urbano.

2.3.7. RESULTADOS:

- La Licencia de Uso de Suelo expedida al usuario.

2.3.8. INTERACCIÓN CON OTROS PROCEDIMIENTOS:

- Expedición de Licencia de Construcción.

2.3.9. POLITICAS Y LINEAMIENTOS:

- El procedimiento de Licencia de Uso de Suelo, sólo podrá dar inicio cuando la solicitud cuente con todos los requisitos señalados.
- La Licencia de Uso de Suelo se otorgará en días hábiles, en un horario de 9:00 a 18:00 horas.
- La entrega de la Licencia de Uso de Suelo se hará únicamente después de haber realizado el pago a la Tesorería Municipal.
- La obtención de la Licencia deberá ser otorgada al solicitante en 8 días hábiles.

2.3.10. DESCRIPCIÓN DEL PROCEDIMIENTO: Expedición de Licencia de Uso de Suelo.

RESPONSABLE	No.	DESCRIPCIÓN	DOCUMENTO ANEXO
Usuario	**1**	Acude al Área de Atención de la Dirección de Desarrollo Urbano y solicita información sobre la expedición de Licencia de Uso de Suelo.	
Área de Atención	**2**	Informa y orienta sobre los requisitos y proporciona Formato Único de Solicitud. Solicita sea requisitado por el usuario.	-Formato Único de Solicitud.
Usuario	**3**	Recibe información, reúne requisitos. Complementa Formato Único de Solicitud y entrega al Área de Atención.	• Formato Único de Solicitud. • Documento que acredite la personalidad del solicitante. • Documento que acredite la propiedad o la posesión del predio. • Croquis de localización del predio o inmueble. • Carta poder y/o poder notarial según corresponda. • Recibo de impuesto predial vigente.
El Área de Atención	**4**	Recibe documentos, revisa y determina: **5. NO.** Informa al usuario sobre los documentos faltantes, se conecta con la operación 7. **6. SI.** Integra expediente con los documentos proporcionados por el usuario, elabora comprobante de recepción de documentos, asienta y asigna número de folio en el libro de registros, le hace entrega del comprobante al usuario y le informa espere visita de verificación. Turna expediente al Área de Verificación.	- Expediente. - Comprobante de recepción de documentos.

RESPONSABLE	No.	DESCRIPCIÓN	DOCUMENTO ANEXO
Usuario	**7**	Recibe información sobre documentos faltantes y/o comprobante de recepción de documentos con número de folio y espera la visita de verificación.	-Comprobante de recepción de documentos.
El Área de Verificación	**8**	Recibe expediente, revisa y consulta que el proyecto arquitectónico cumpla con la normatividad establecida en el Plan Municipal de Desarrollo Urbano. Acude al domicilio del usuario a realizar verificación, levanta acta de verificación, hace entrega de la misma al usuario.	- Expediente. - Acta de verificación.
Usuario	**9**	Recibe visita de verificación, aporta información, en su caso, y obtiene acta de verificación. Acude en 8 días hábiles a recoger la Licencia de Uso de Suelo.	-Acta de verificación. -Expediente.
El Área de Verificación	**10**	Integra acta de verificación a expediente y entrega al Área de Elaboración de Licencias.	- Expediente.
El Área de Elaboración de Licencias.	**11**	Recibe expediente y procede a elaborar Licencia de Uso de Suelo, y elabora la orden de pago por los derechos respectivos y turna al Director para su autorización.	- Licencia de Uso de Suelo. - Orden de pago.
Dirección	**12**	Recibe expediente con Licencia de Uso de Suelo, analiza y autoriza con su firma. Remite al Área de Atención para su entrega al usuario.	- Licencia de Uso de Suelo. - Orden de pago.
El Área de Atención	**13**	Recibe expediente con Licencia de Uso de Suelo y orden de pago autorizados por el Director, hace entrega de la orden de pago al usuario y se le solicita una copia de la factura, conforme liquide el monto.	- Licencia de Uso de Suelo. - Orden de pago Autorizados.
Usuario	**14**	Recibe orden de pago y acude a liquidar el monto correspondiente en la oficina de Ingresos.	-Orden de pago.
Tesorería Municipal Oficina de Ingresos	**15**	Recibe monto a pagar, emite factura correspondiente y se la entrega al usuario.	-Factura.
Usuario	**16**	Recibe factura del pago, obtiene copia de la misma y entrega al Área de Atención.	-Copia de Factura.

RESPONSABLE	No.	DESCRIPCIÓN	DOCUMENTO ANEXO
El Área de Atención	**17**	Recibe copia de la factura, hace la anotación del folio en la Licencia de Uso de Suelo autorizada y se le entrega al usuario.	-Licencia de Uso de Suelo.
Usuario	**18**	Recibe la Licencia de Uso de Suelo autorizada con vigencia de un año y firma de conformidad.	-Licencia de Uso de Suelo.
El Área de Atención	**19**	Registra la entrega de la Licencia de Uso de Suelo autorizada en el libro de registros y archiva expediente.	-Expediente
		TERMINA PROCEDIMIENTO	

2.3.11.DIAGRAMA DE FLUJO.

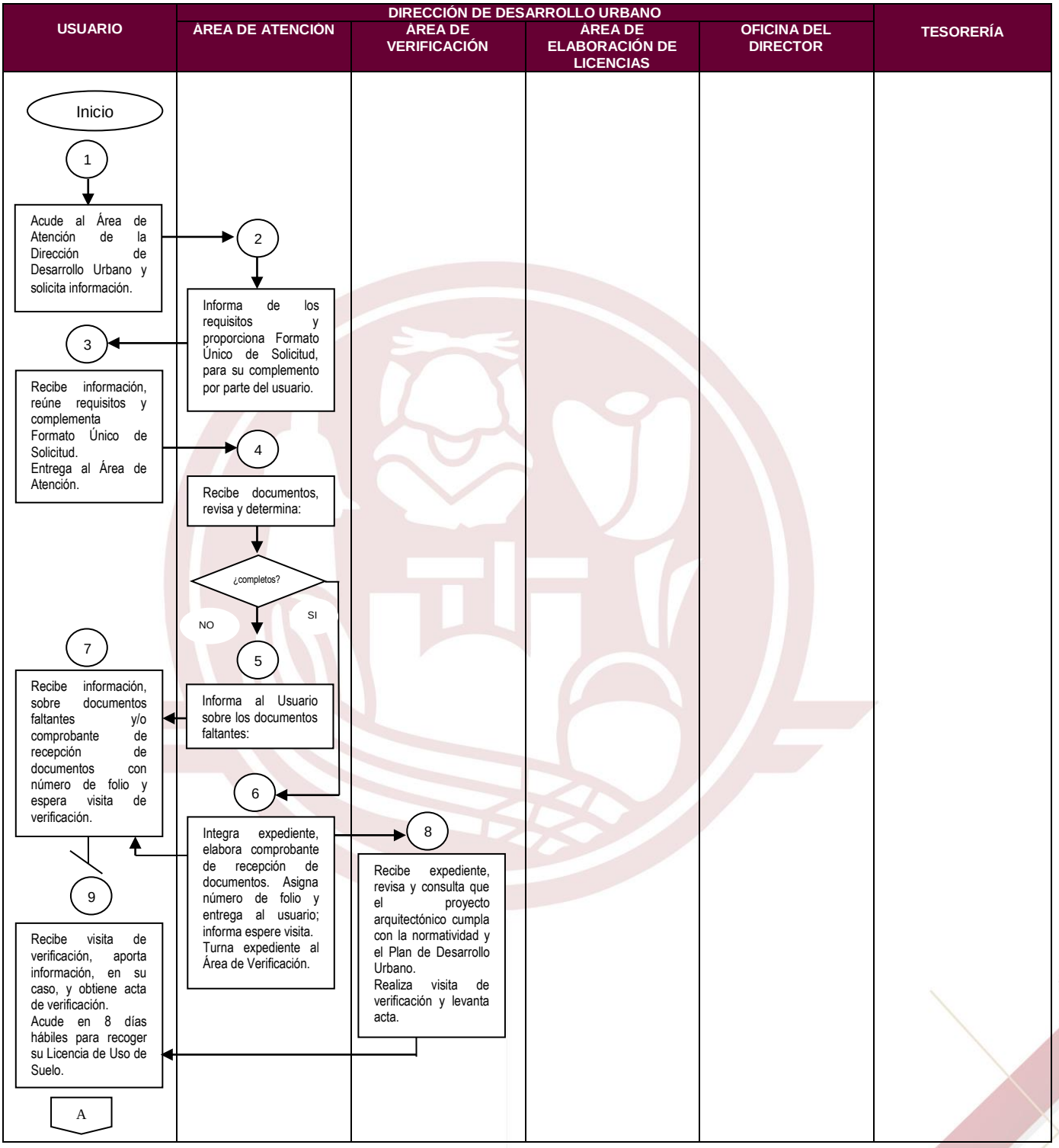

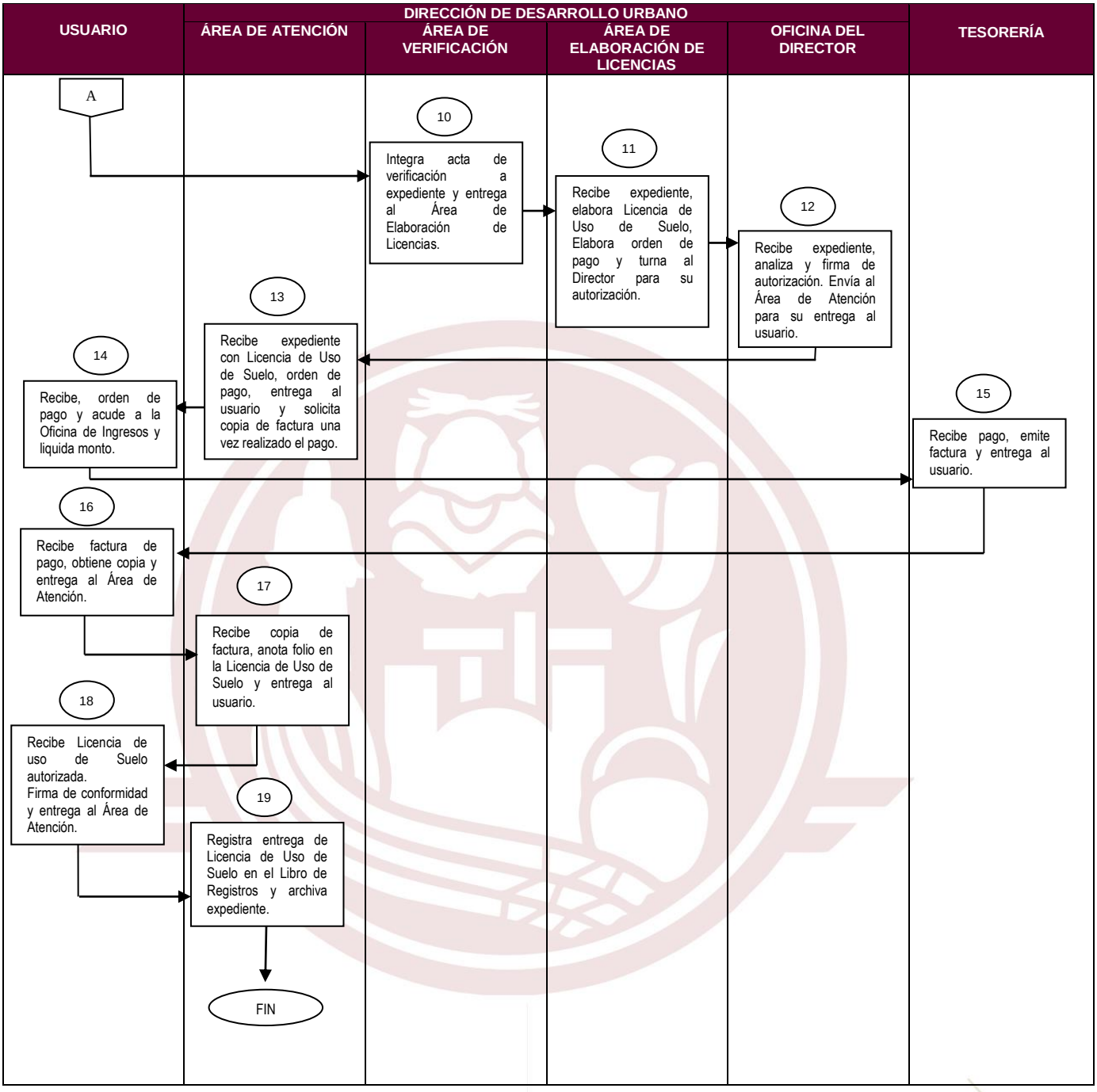
DIRECCIÓN DE DESARROLLO URBANO
USUARIO
ÁREA DE ATENCIÓN
ÁREA DE VERIFICACIÓN
ÁREA DE ELABORACIÓN DE LICENCIAS
OFICINA DEL DIRECTOR
TESORERÍA
A
10
Integra acta de verificación a expediente y entrega al Área de Elaboración de Licencias.
11
Recibe expediente, elabora Licencia de Uso de Suelo, Elabora orden de pago y turna al Director para su autorización.
12
Recibe expediente, analiza y firma de autorización. Envía al Área de Atención para su entrega al usuario.
13
Recibe expediente con Licencia de Uso de Suelo, orden de pago, entrega al usuario y solicita copia de factura una vez realizado el pago.
14
Recibe, orden de pago y acude a la Oficina de Ingresos y liquida monto.
15
Recibe pago, emite factura y entrega al usuario.
16
Recibe factura de pago, obtiene copia y entrega al Área de Atención.
17
Recibe copia de factura, anota folio en la Licencia de Uso de Suelo y entrega al usuario.
18
Recibe Licencia de uso de Suelo autorizada.
Firma de conformidad y entrega al Área de Atención.
19
Registra entrega de Licencia de Uso de Suelo en el Libro de Registros y archiva expediente.
FIN

2.3.12.FORMATOS E INSTRUCTIVOS.

REGISTROS	TIEMPO DE CONSERVACIÓN	RESPONSABLE DE CONSERVARLO	CÓDIGO DE REGISTRO O IDENTIFICACION UNICA
Formato Único de Solicitud	5 años	Área de Atención	S/N
Comprobante de Recepción de Documentos	5 años	Área de Atención	S/N
Licencia de Uso de Suelo	5 años	Dirección de Desarrollo Urbano	N° de Folio
Orden de Pago	5 años	Dirección de Desarrollo Urbano	N° de Folio
Acta de Verificación	5 años	Dirección de Desarrollo Urbano	N° de Folio

2.3.13. ANEXOS FORMATOS E INSTRUCTIVOS:

Formato Único de Solicitud:

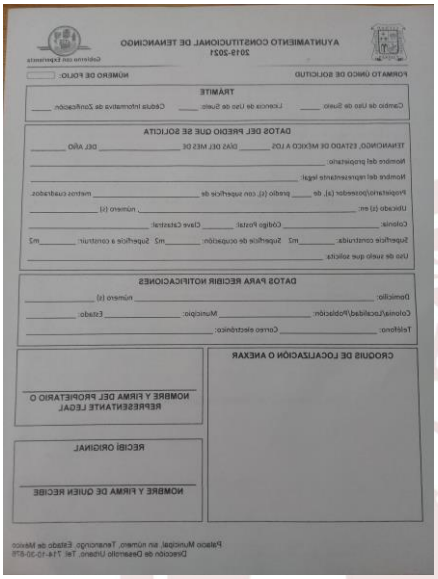

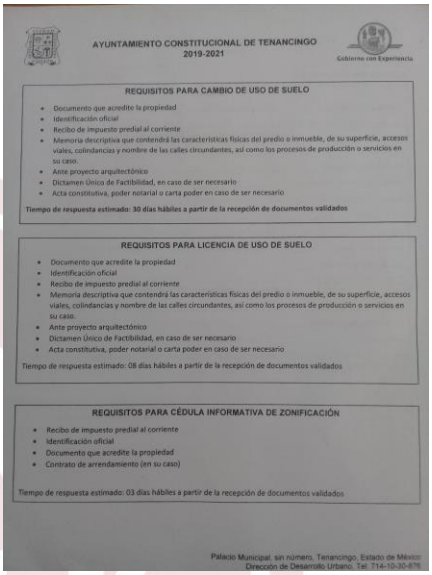

Comprobante de Recepción de Documentos:

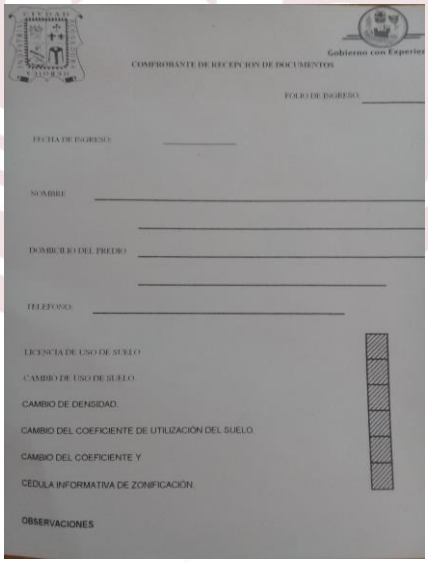

Licencia de Uso de Suelo:

Ayuntamiento Constitucional de Tenancingo
2019 - 2021
"2019. Año del centecimo aniversario luctuoso de Emiliano Zapata Salazar, el Caudillo del Sur"
LICENCIA DE USO DE SUELO
FOLIO Y NUMERO DE LICENCIA: 001
NUM. DE EXPEDIENTE: DDUM/001/01/2019/LUSTEN/001
DATOS DEL PROPIETARIO O POSEEDOR
Nombre: MIRIAM CRUZ MENDEZ
Domicilio: CALLE CAMINO DE LA FE LOTE 31
Localidad, Colonia O Población: FRACCIONAMIENTO LAS MORAS
Municipio: TENANCINGO Estado: MÉXICO
DATOS DEL PREDIO
Calle: CAMINO DE LA FE
No.: SIN Cve. Catastral: 058-03-131-19-01-0042
Localidad, Colonia O Poblacion: EX HACIENDA DE TEPETZINGO
Municipio: TENANCINGO Estado: MÉXICO
Superficie Construida: m2
Superficie total del predio: 300.00 m2
Normas para el Aprovechamiento del Suelo
Zona: HABITACIONAL DENSIDAD 250 Clave: H250A
Uso de Suelo que se Autoriza: HABITACIONAL
No. Máximo de Viviendas: Superficie Máxima de construccion que se autoriza: 210.00 m2 superficie mínima libre de construccion
90.00 m2 Coeficiente de Ocupacion del suelo 70 %Coeficiente de Utilizacion del suelo 2.1 veces la superficie del predio
Altura Máxima TRES niveles o NUEVE mts. a partir del nivel DESPLANTE Lote mínimo 150.00
m2, con un frente mínimo de 8.00
Est. Estacionamiento HASTA 120.00M2. UN CAJON POR VIVIENDA
Otras disposiciones normativas
Dictamen Unico de Factibilidad de fecha:
se autoriza 100.00M2. DE CONSTRUCCION EN PLANTA BAJA
Coeficiente de Utilizacion del suelo: 2.1 Veces la superficie del predio
El presente licencia se expide con fundamento en el Articulo 124 del Libro Quinto del Codigo Administrativo del Estado de Mexico, publicado en Gaceta Gobierno No. 50 de fecha trece de marzo de dos mil dos
AUTORIZA
ARQ. JAVIER SALDAÑA ARRIAGA
Director de Desarrollo Urbano Municipal del H. Ayuntamiento de Tenancingo
Lugar de expedicion: DIRECCION DE DESARROLLO URBANO MUNICIPAL DEL AYUNTAMIENTO DE TENANCINGO
Fecha de expedicion: 22 de enero de 2019
Fecha de Vencimiento: 22 de enero de 2020
Comprobante de pago: F1073695
Recibí original 20- mayo -19
Palacio Municipal S/N, Tenancingo Estado de México, www.tenancingo.gob.mx

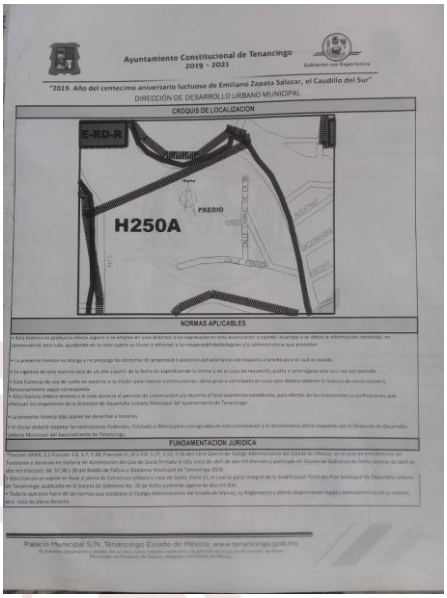
Ayuntamiento Constitucional de Tenancingo
2019 - 2021
"2019. Año del centecimo aniversario luctuoso de Emiliano Zapata Salazar, el Caudillo del Sur"
DIRECCION DE DESARROLLO URBANO MUNICIPAL
CROQUIS DE LOCALIZACION
E-RD-R
PREDIO
H250A
NORMAS APLICABLES
FUNDAMENTACION JURIDICA
Palacio Municipal S/N, Tenancingo Estado de México, www.tenancingo.gob.mx

Orden de Pago:

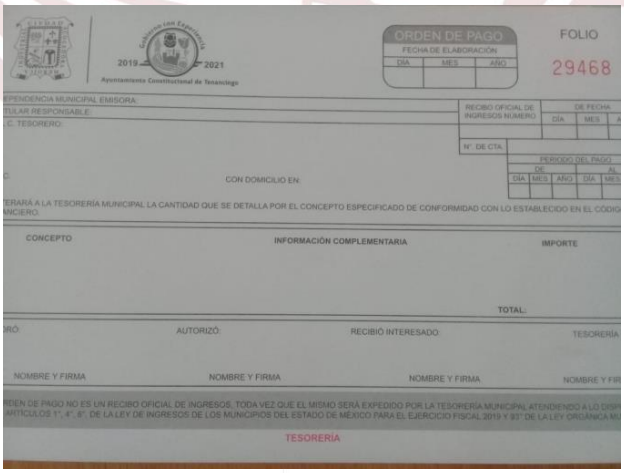
2019 2021
Ayuntamiento Constitucional de Tenancingo
ORDEN DE PAGO
FECHA DE ELABORACIÓN
DÍA MES AÑO
FOLIO
29468
DEPENDENCIA MUNICIPAL EMISORA:
TITULAR RESPONSABLE:
C. TESORERO:
RECIBO OFICIAL DE INGRESOS NUMERO:
DE FECHA
DÍA MES
Nº DE CTA.
PERIODO DEL PAGO
DE AL
DÍA MES AÑO DÍA MES
C. CON DOMICILIO EN:
TERARÁ A LA TESORERÍA MUNICIPAL LA CANTIDAD QUE SE DETALLA POR EL CONCEPTO ESPECIFICADO DE CONFORMIDAD CON LO ESTABLECIDO EN EL CODIGO ANCIERO.
CONCEPTO
INFORMACIÓN COMPLEMENTARIA
IMPORTE
TOTAL:
RÓ:
AUTORIZÓ:
RECIBIÓ INTERESADO:
TESORERÍA
NOMBRE Y FIRMA
NOMBRE Y FIRMA
NOMBRE Y FIRMA
NOMBRE Y FIR
RDEN DE PAGO NO ES UN RECIBO OFICIAL DE INGRESOS, TODA VEZ QUE EL MISMO SERÁ EXPEDIDO POR LA TESORERIA MUNICIPAL ATENDIENDO A LO DISP ARTICULOS 1°, 4°, 8°, DE LA LEY DE INGRESOS DE LOS MUNICIPIOS DEL ESTADO DE MÉXICO PARA EL EJERCICIO FISCAL 2019 Y 93° DE LA LEY ORGÁNICA M
TESORERÍA

Acta de Verificación:

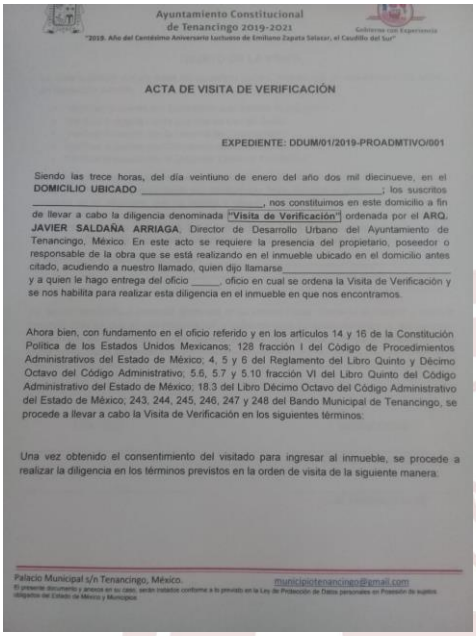

Ayuntamiento Constitucional
de Tenancingo 2019-2021
"2019. Año del Centésimo Aniversario Luctuoso de Emiliano Zapata Salazar, el Caudillo del Sur"

ACTA DE VISITA DE VERIFICACIÓN

EXPEDIENTE: DDUM/01/2019-PROADMTIVO/001

Siendo las trece horas, del día veintiuno de enero del año dos mil diecinueve, en el **DOMICILIO UBICADO** _____; los suscritos _____, nos constituimos en este domicilio a fin de llevar a cabo la diligencia denominada "**Visita de Verificación**" ordenada por el **ARQ. JAVIER SALDAÑA ARRIAGA**, Director de Desarrollo Urbano del Ayuntamiento de Tenancingo, México. En este acto se requiere la presencia del propietario, poseedor o responsable de la obra que se está realizando en el inmueble ubicado en el domicilio antes citado, acudiendo a nuestro llamado, quien dijo llamarse _____ y a quien le hago entrega del oficio _____, oficio en cual se ordena la Visita de Verificación y se nos habilita para realizar esta diligencia en el inmueble en que nos encontramos.

Ahora bien, con fundamento en el oficio referido y en los artículos 14 y 16 de la Constitución Política de los Estados Unidos Mexicanos; 128 fracción I del Código de Procedimientos Administrativos del Estado de México; 4, 5 y 6 del Reglamento del Libro Quinto y Décimo Octavo del Código Administrativo; 5.6, 5.7 y 5.10 fracción VI del Libro Quinto del Código Administrativo del Estado de México; 18.3 del Libro Décimo Octavo del Código Administrativo del Estado de México; 243, 244, 245, 246, 247 y 248 del Bando Municipal de Tenancingo, se procede a llevar a cabo la Visita de Verificación en los siguientes términos:

Una vez obtenido el consentimiento del visitado para ingresar al inmueble, se procede a realizar la diligencia en los términos previstos en la orden de visita de la siguiente manera.

Palacio Municipal s/n Tenancingo, México. municipiotenancingo@gmail.com

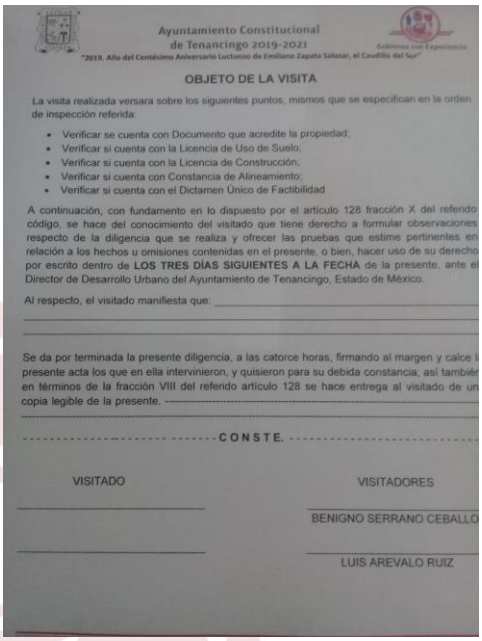

Ayuntamiento Constitucional
de Tenancingo 2019-2021
"2019. Año del Centésimo Aniversario Luctuoso de Emiliano Zapata Salazar, el Caudillo del Sur"

OBJETO DE LA VISITA

La visita realizada versara sobre los siguientes puntos, mismos que se especifican en la orden de inspección referida:

- Verificar se cuenta con Documento que acredite la propiedad;
- Verificar si cuenta con la Licencia de Uso de Suelo;
- Verificar si cuenta con la Licencia de Construcción;
- Verificar si cuenta con Constancia de Alineamiento;
- Verificar si cuenta con el Dictamen Único de Factibilidad

A continuación, con fundamento en lo dispuesto por el artículo 128 fracción X del referido código, se hace del conocimiento del visitado que tiene derecho a formular observaciones respecto de la diligencia que se realiza y ofrecer las pruebas que estime pertinentes en relación a los hechos u omisiones contenidas en el presente, o bien, hacer uso de su derecho por escrito dentro de **LOS TRES DÍAS SIGUIENTES A LA FECHA** de la presente, ante el Director de Desarrollo Urbano del Ayuntamiento de Tenancingo, Estado de México.

Al respecto, el visitado manifiesta que: _____

Se da por terminada la presente diligencia, a las catorce horas, firmando al margen y calce l presente acta los que en ella intervinieron, y quisieron para su debida constancia; así también en términos de la fracción VIII del referido artículo 128 se hace entrega al visitado de un copia legible de la presente. ----------

----------CONSTE.----------

VISITADO

VISITADORES

BENIGNO SERRANO CEBALLO

LUIS AREVALO RUIZ

2.3.14. CAMBIOS DE VERSIÓN EN EL PROCEDIMIENTO.

NÚMERO DE REVISIÓN	FECHA DE ACTUALIZACIÓN	DESCRIPCIÓN DEL CAMBIO
02	02 de Diciembre 2019	Integración

2.4. NOMBRE DEL PROCEDIMIENTO:

Expedición de Cédula Informativa de Zonificación.

2.4.1. OBJETIVO DEL PROCEDIMIENTO:

Regularizar el aprovechamiento del uso de suelo de un predio en particular, garantizando su apego al Plan Municipal de Desarrollo Urbano, mediante la expedición de la Cédula Informativa de Zonificación.

2.4.2. ALCANCE:

A Nivel Interno:
Aplica a los servidores públicos adscritos a la Dirección de Desarrollo Urbano Municipal, involucrados en el procedimiento de la Expedición de la Cédula Informativa de Zonificación, así como a los encargados de su expedición.

A Nivel Externo:
Aplica a los servidores públicos de la Tesorería Municipal responsables del cobro de la Cédula, a las personas físicas y/o físico-colectivas que solicitan la Cédula Informativa de Zonificación y a la Dirección de Desarrollo Económico, ya que es un requisito que solicita para la obtención de la Licencia de Funcionamiento tipo SARE.

2.4.3. REFERENCIAS:

- Libro Quinto del Código Administrativo del Estado de México, Capitulo Segundo "De las Autoridades", Artículo 5.10 fracción VI; Gaceta del Gobierno del Estado de México, 1° de septiembre de 2011, Por el que se reforma el Libro Quinto del Código Administrativo del Estado de México.

- Libro Décimo Octavo del Código Administrativo del Estado de México, Título Primero "De las Disposiciones Generales", Capitulo Primero "Del Objeto y Finalidad", Artículo 18.3, Fracción IV, Gaceta del Gobierno del Estado de México, 9 de septiembre de 2011.

- Bando Municipal de Tenancingo, Estado de México, Título Noveno "Del Desarrollo Urbano y del Medio Ambiente", Capítulo I "De las Atribuciones del Ayuntamiento en Materia de Desarrollo Urbano", Artículos 261 y 264, Gaceta Municipal de Tenancingo Estado de México, 5 de febrero de 2019.

- Código Reglamentario Municipal de Tenancingo: Gaceta Municipal de Tenancingo, Estado de México, de fecha 20 de agosto de 2016. Libro Tercero "De la Organización y Funcionamiento de la Administración Pública Municipal", Titulo Primero "De la Administración Pública Municipal Centralizada", Capitulo Décimo Segundo "De la Dirección de Desarrollo Urbano", Artículo 3.50, Fracción VI. Libro Décimo "De las Construcciones, Imagen Urbana y Nomenclatura, Titulo Primero "De las Construcciones, Capitulo primero "De las Disposiciones Generales", Artículo 10.1

- Plan Municipal de Desarrollo Urbano de Tenancingo, Gaceta de Gobierno del Estado de México, de fecha 04 de agosto del 2010.

2.4.4. RESPONSABILIDADES:

La Dirección de Desarrollo Urbano, es el área responsable de expedir las Cédulas Informativas de Zonificación, a las personas físicas o físico-colectivas, previo al cumplimiento a las disposiciones establecidas en la legislación.

❖ **El Director de Desarrollo Urbano deberá:**

- Revisar y autorizar con su firma las Cédulas Informativas de Zonificación que le sean turnadas.

❖ **EL Área de Atención deberá:**

- Otorgar información, orientación y Formato Único de Solicitud a los usuarios.
- Recibir y revisar los requisitos presentados por el usuario.
- Entregar folio de recepción de documentación.
- Otorgar la orden de pago de los derechos respectivos de la Cédula Informativa de Zonificación.
- Otorgar las Cédula Informativa de Zonificación.

❖ **El Área de Licencias de Construcción deberá:**

- Consultar el Plan Municipal de Desarrollo Urbano, a fin de verificar el uso de suelo.
- Elaborar la Cédula Informativa de Zonificación.

❖ **El Área de Verificación deberá:**

- Verificar ubicación, uso de suelo y normas de ocupación del predio en el Plan Municipal de Desarrollo Urbano.

❖ **La Tesoreria Municipal a través de la Oficina de Ingresos deberá:**

- Recaudar el cobro del pago de derechos correspondiente por la Cédula Informativa de Zonificación.
- Otorgar la factura.

2.4.5. DEFINICIONES:

- **Verificación:** Es el proceso de revisión.

- **Croquis de Localización:** se refiere al croquis que permite identificar el lugar (Calle, Número, Colonia y Municipio donde se llevará a cabo la obra de que se trate).

- **Datos Generales:** Se refiere a los datos generales del solicitante que requiere la Cédula Informativa de Zonificación.

- **Cédula Informativa de Zonificación**: Es el instrumento administrativo que precisa los usos del suelo, densidades, intensidades de aprovechamiento y ocupación de un predio.

2.4.6. INSUMOS:

- Formato Único de Solicitud.
- Requisitos señalados (documentación del usuario).
- Computadora con internet.
- Programa Auto Cad.
- Órdenes de pago.
- Notificadores.
- Impresora.
- Papelería
- Plan Municipal de Desarrollo Urbano.

2.4.7. RESULTADOS:

- La Cédula Informativa de Zonificación expedida al usuario.

2.4.8. INTERACCIÓN CON OTROS PROCEDIMIENTOS:

- Licencia de Funcionamiento expedida por la Dirección de Desarrollo Económico Municipal.

2.4.9. POLITICAS Y LINEAMIENTOS:

- El procedimiento para la expedición de la Cédula Informativa de Zonificación sólo podrá dar inicio cuando se cumple con todos los requisitos señalados.
- La Cédula Informativa de Zonificación se otorgará en días hábiles, en un horario de 9:00 a 18:00 horas.
- La entrega de la Cédula Informativa de Zonificación se hará únicamente después de haber realizado el pago a la Tesorería Municipal.
- La Cédula Informativa de Zonificación, no constituye una permiso o licencia alguna; se trata de un documento informativo.
- La obtención de la Cédula Informativa de Zonificación deberá ser otorgada al solicitante en 3 días hábiles.

2.4.10. DESCRIPCIÓN DEL PROCEDIMIENTO: Expedición de Cédula Informativa de Zonificación.

RESPONSABLE	No.	DESCRIPCIÓN	DOCUMENTO ANEXO
Usuario	**1**	Acude al Área de Atención de la Dirección de Desarrollo Urbano y solicita información sobre la expedición de Cédula Informativa de Zonificación.	
Área de Atención	**2**	Informa y orienta sobre los requisitos y proporciona Formato Único de Solicitud. Solicita sea requisitado por el usuario.	-Formato Único de Solicitud.
Usuario	**3**	Recibe información, reúne requisitos, complementa Formato Único de Solicitud y entrega al Área de Atención.	• Formato Único de Solicitud. • Documento que acredite la personalidad del solicitante. • Documento que acredite la propiedad o contrato de arrendamiento. • Carta poder y/o poder notarial según corresponda. • Recibo de impuesto predial vigente.
El Área de Atención	**4**	Recibe documentos, revisa y determina: **5. NO.** Informa al usuario sobre los documentos faltantes, se conecta con la operación 7. **6. SI.** Integra expediente con los documentos proporcionados por el usuario, elabora comprobante de recepción de documentos, asienta y asigna número de folio en el libro de registros, le hace entrega del comprobante al usuario y turna expediente al Área de Elaboración de Licencias.	- Expediente. - Comprobante de recepción de documentos.
Usuario	**7**	Recibe información sobre documentos faltantes y/o comprobante de recepción de documentos con número de folio. Acude en 3 días hábiles a recoger su Cédula Informativa de Zonificación.	-Comprobante de recepción de documentos.

RESPONSABLE	No.	DESCRIPCIÓN	DOCUMENTO ANEXO
El Área de Elaboración de Licencias.	**8**	Recibe expediente, revisa y consulta el uso de suelo de acuerdo al Plan Municipal de Desarrollo Urbano y a la tabla de Usos de Suelo del mismo plan. Elabora la Cédula Informativa de Zonificación y la orden de pago por los derechos respectivos. Turna el expediente a la Dirección para su autorización.	- Expediente - Cédula Informativa de Zonificación. - Orden de Pago.
Director	**9**	Recibe expediente con Cédula Informativa de Zonificación, analiza y autoriza con su firma. Remite al Área de Atención para su entrega al usuario.	- Cédula Informativa de Zonificación. - Orden de pago.
El Área de Atención	**10**	Recibe expediente con Cédula Informativa de Zonificación y orden de pago autorizados por el Director, hace entrega de la orden de pago al usuario y se le solicita una copia de la factura, conforme realice el pago.	- Cédula Informativa de Zonificación. - Orden de pago autorizados.
Usuario	**11**	Recibe orden de pago y acude a liquidar monto correspondiente en la oficina de Ingresos.	-Orden de pago.
Tesorería Municipal Oficina de Ingresos	**12**	Recauda el pago y emite factura correspondiente y se la entrega al usuario.	-Factura.
Usuario	**13**	Recibe factura del pago, obtiene copia de la misma y entrega al Área de Atención.	-Copia de Factura.
El Área de Atención	**14**	Recibe copia de la factura, hace la anotación del folio en la Cédula Informativa de Zonificación autorizada y se le entrega al usuario.	- Cédula Informativa de Zonificación.
Usuario	**15**	Recibe la Cédula Informativa de Zonificación autorizada con vigencia de un año. Firma de conformidad.	- Cédula Informativa de Zonificación.
El Área de Atención	**16**	Registra la entrega de la Cédula Informativa de Zonificación autorizada en el libro de registros y archiva expediente.	-Expediente
		TERMINA PROCEDIMIENTO	

2.4.11.DIAGRAMA DE FLUJO.

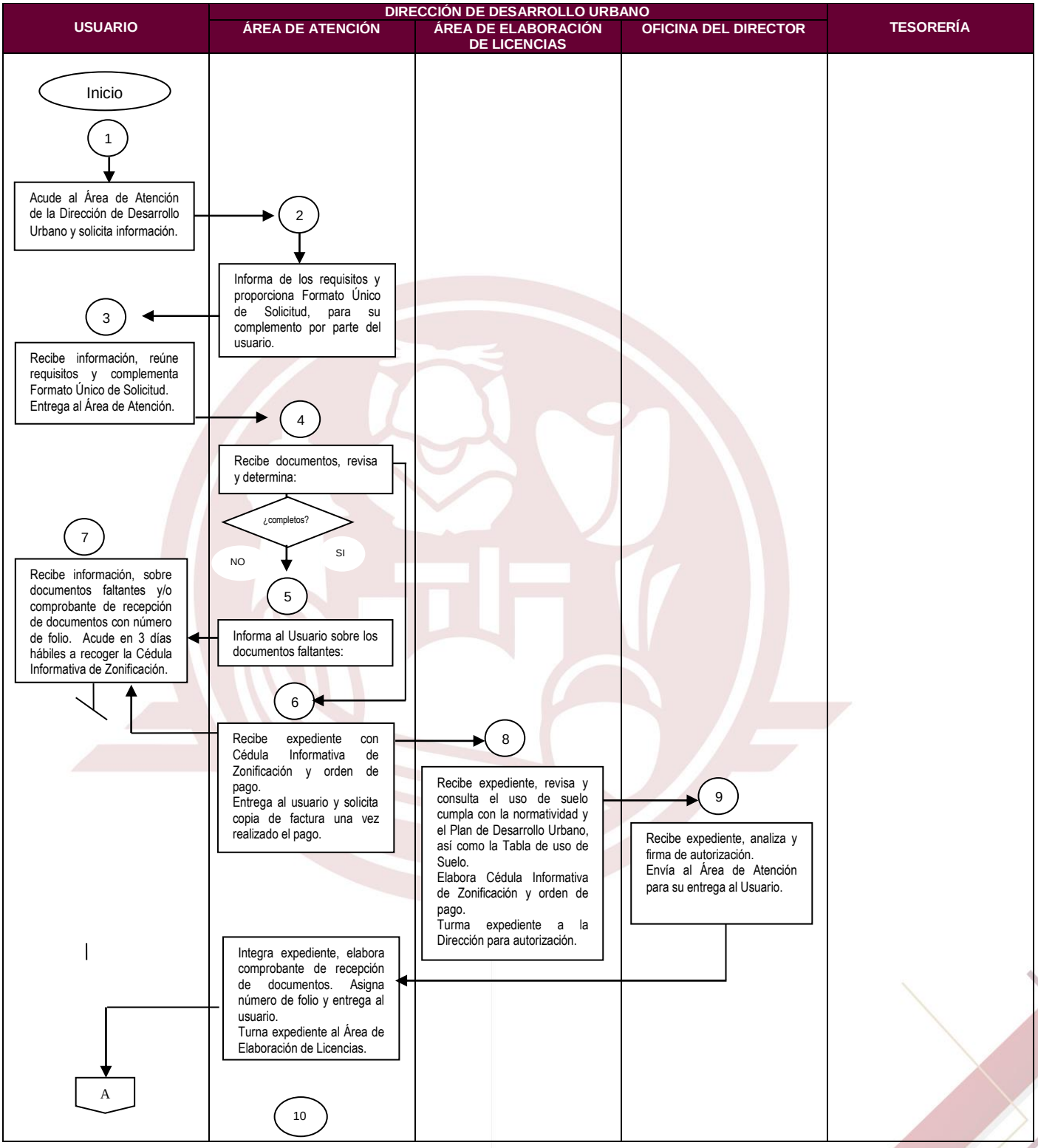

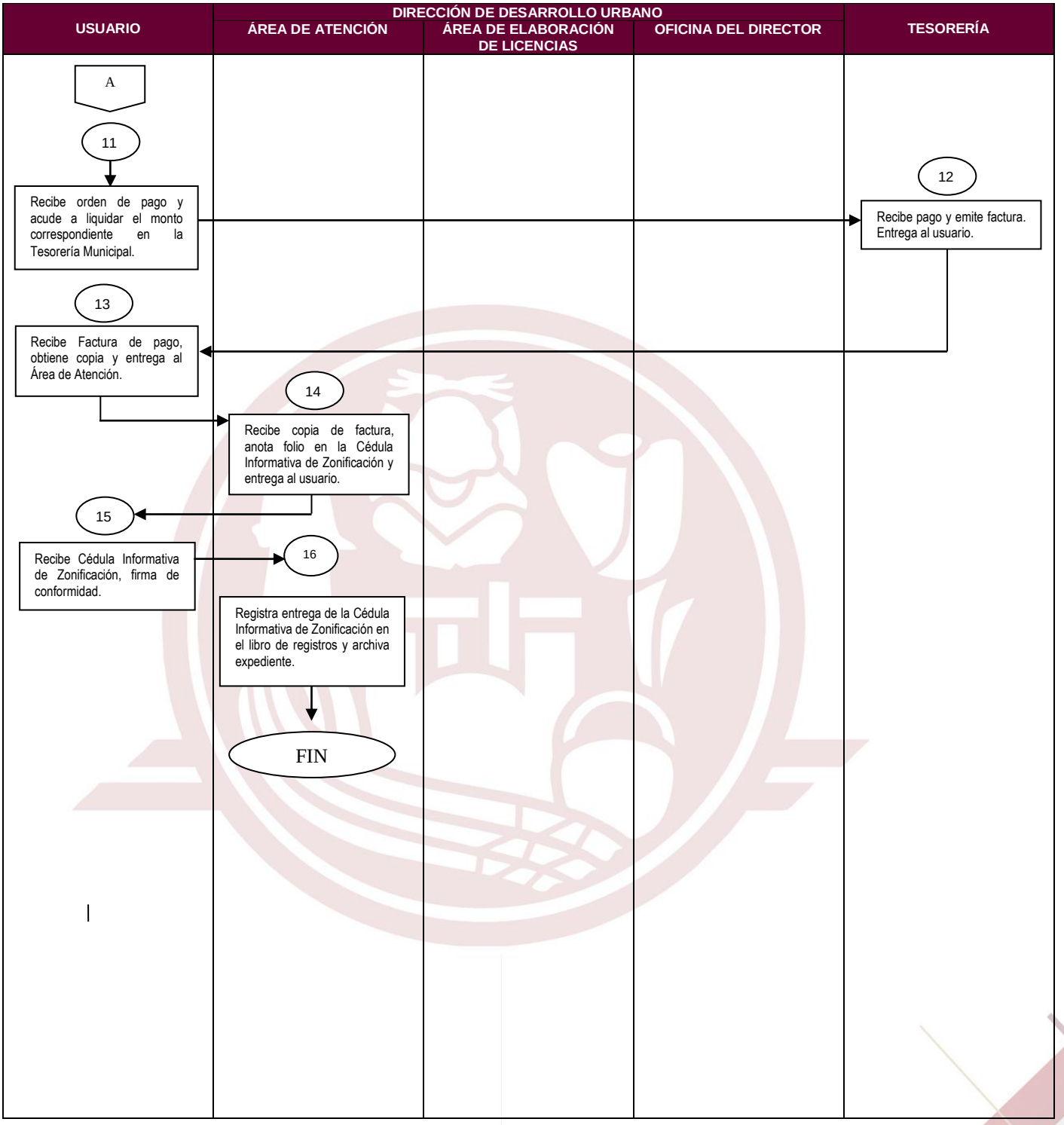
DIRECCIÓN DE DESARROLLO URBANO
USUARIO
ÁREA DE ATENCIÓN
ÁREA DE ELABORACIÓN DE LICENCIAS
OFICINA DEL DIRECTOR
TESORERÍA
A
11
Recibe orden de pago y acude a liquidar el monto correspondiente en la Tesorería Municipal.
12
Recibe pago y emite factura. Entrega al usuario.
13
Recibe Factura de pago, obtiene copia y entrega al Área de Atención.
14
Recibe copia de factura, anota folio en la Cédula Informativa de Zonificación y entrega al usuario.
15
Recibe Cédula Informativa de Zonificación, firma de conformidad.
16
Registra entrega de la Cédula Informativa de Zonificación en el libro de registros y archiva expediente.
FIN

2.4.12. FORMATOS E INSTRUCTIVOS.

REGISTROS	TIEMPO DE CONSERVACIÓN	RESPONSABLE DE CONSERVARLO	CÓDIGO DE REGISTRO O IDENTIFICACION UNICA
Formato Único de Solicitud	5 años	Área de Atención	S/N
Comprobante de Recepción de Documentos	5 años	Área de Atención	S/N
Cedula informativa de zonificación	5 años	Dirección de Desarrollo Urbano	N° de Folio
Orden de Pago	5 años	Dirección de Desarrollo Urbano	N° de Folio
Libro de Registros	5 años	Dirección de Desarrollo Urbano	N° de Folio

2.4.13. ANEXOS FORMATOS E INSTRUCTIVOS:

Formato Único de Solicitud:

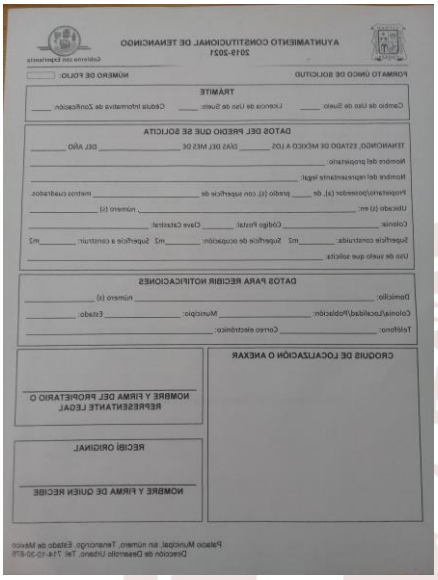

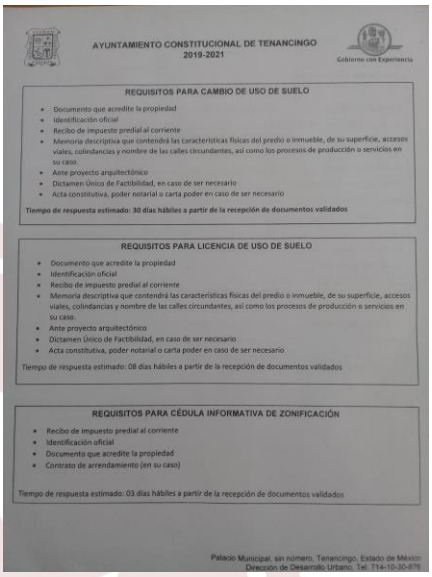

Comprobante de Recepción de documentos:

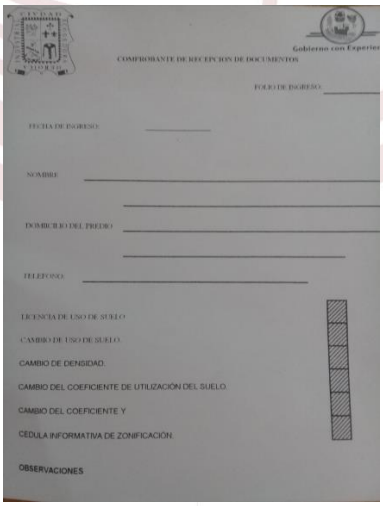

Cedula Informativa de Zonificación:

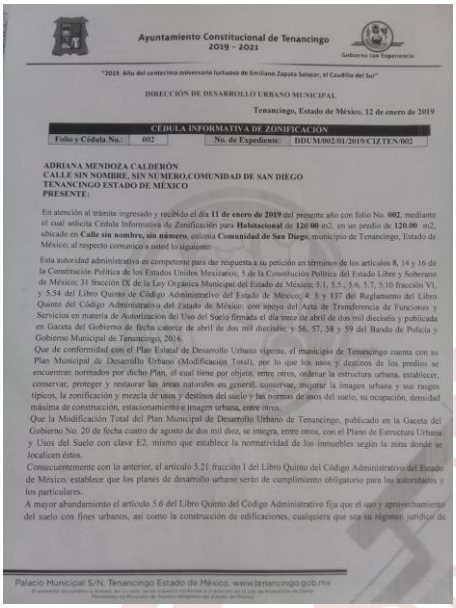

Ayuntamiento Constitucional de Tenancingo
2019 - 2021

"2019. Año del centecimo aniversario luctuoso de Emiliano Zapata Salazar, el Caudillo del Sur"

DIRECCIÓN DE DESARROLLO URBANO MUNICIPAL

Tenancingo, Estado de México, 12 de enero de 2019

CÉDULA INFORMATIVA DE ZONIFICACIÓN

Folio y Cédula No.:	002	No. de Expediente:	DDUM/002/01/2019/CIZTEN/002

ADRIANA MENDOZA CALDERÓN
CALLE SIN NOMBRE, SIN NÚMERO,COMUNIDAD DE SAN DIEGO
TENANCINGO ESTADO DE MÉXICO
PRESENTE:

En atención al trámite ingresado y recibido el día **11 de enero de 2019** del presente año con folio No. **002**, mediante el cual solicita Cédula Informativa de Zonificación para **Habitacional** de **120.00** m2, en un predio de **120.00** m2, ubicado en **Calle sin nombre, sin número**, colonia **Comunidad de San Diego**, municipio de Tenancingo, Estado de México; al respecto comunico a usted lo siguiente:

Esta autoridad administrativa es competente para dar respuesta a su petición en términos de los artículos 8, 14 y 16 de la Constitución Política de los Estados Unidos Mexicanos; 5 de la Constitución Política del Estado Libre y Soberano de México; 31 fracción IX de la Ley Orgánica Municipal del Estado de México; 5.1, 5.5., 5.6, 5.7, 5.10 fracción VI, y 5.54 del Libro Quinto de Código Administrativo del Estado de México; 4, 5 y 137 del Reglamento del Libro Quinto del Código Administrativo del Estado de México; con apoyo del Acta de Transferencia de Funciones y Servicios en materia de Autorización del Uso del Suelo firmada el día trece de abril de dos mil dieciséis y publicada en Gaceta del Gobierno de fecha catorce de abril de dos mil dieciséis; y 56, 57, 58 y 59 del Bando de Policía y Gobierno Municipal de Tenancingo, 2016.

Que de conformidad con el Plan Estatal de Desarrollo Urbano vigente, el municipio de Tenancingo cuenta con su Plan Municipal de Desarrollo Urbano (Modificación Total), por lo que los usos y destinos de los predios se encuentran normados por dicho Plan, el cual tiene por objeto, entre otros, ordenar la estructura urbana, establecer, conservar, proteger y restaurar las áreas naturales en general, conservar, mejorar la imagen urbana y sus rasgos típicos, la zonificación y mezcla de usos y destinos del suelo y las normas de usos del suelo, su ocupación, densidad máxima de construcción, estacionamiento e imagen urbana, entre otros.

Que la Modificación Total del Plan Municipal de Desarrollo Urbano de Tenancingo, publicado en la Gaceta del Gobierno No. 20 de fecha cuatro de agosto de dos mil diez, se integra, entre otros, con el Plano de Estructura Urbana y Usos del Suelo con clave E2, mismo que establece la normatividad de los inmuebles según la zona donde se localicen éstos.

Consecuentemente con lo anterior, el artículo 5.21 fracción I del Libro Quinto del Código Administrativo del Estado de México, establece que los planes de desarrollo urbano serán de cumplimiento obligatorio para las autoridades y los particulares.

A mayor abundamiento el artículo 5.6 del Libro Quinto del Código Administrativo fija que el uso y aprovechamiento del suelo con fines urbanos, así como la construcción de edificaciones, cualquiera que sea su régimen jurídico de

Palacio Municipal S/N, Tenancingo Estado de México, www.tenancingo.gob.mx

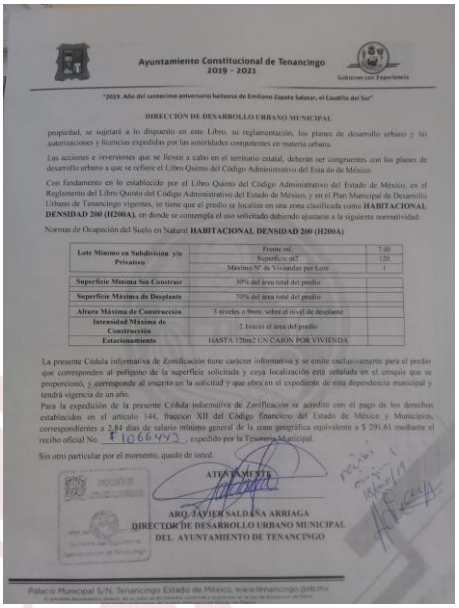

Ayuntamiento Constitucional de Tenancingo
2019 - 2021

"2019. Año del centecimo aniversario luctuoso de Emiliano Zapata Salazar, el Caudillo del Sur"

DIRECCIÓN DE DESARROLLO URBANO MUNICIPAL

propiedad, se sujetará a lo dispuesto en este Libro, su reglamentación, los planes de desarrollo urbano y las autorizaciones y licencias expedidas por las autoridades competentes en materia urbana.

Las acciones e inversiones que se lleven a cabo en el territorio estatal, deberán ser congruentes con los planes de desarrollo urbano a que se refiere el Libro Quinto del Código Administrativo del Esta do de México.

Con fundamento en lo establecido por el Libro Quinto del Código Administrativo del Estado de México, en el Reglamento del Libro Quinto del Código Administrativo del Estado de México, y en el Plan Municipal de Desarrollo Urbano de Tenancingo vigentes, se tiene que el predio se localiza en una zona clasificada como **HABITACIONAL DENSIDAD 200 (H200A)**, en donde se contempla el uso solicitado debiendo ajustarse a la siguiente normatividad:

Normas de Ocupación del Suelo en Natural **HABITACIONAL DENSIDAD 200 (H200A)**

Lote Mínimo en Subdivisión y/o Privativo	Frente ml.	7.00
	Superficie m2	120
	Máximo N° de Viviendas por Lote	1
Superficie Mínima Sin Construir	30% del área total del predio	
Superficie Máxima de Desplante	70% del área total del predio	
Altura Máxima de Construcción	3 niveles o 9mts. sobre el nivel de desplante	
Intensidad Máxima de Construcción	2 veces el área del predio	
Estacionamiento	HASTA 120m2 UN CAJON POR VIVIENDA	

La presente Cédula informativa de Zonificación tiene carácter informativo y se emite exclusivamente para el predio que corresponden al polígono de la superficie solicitada y cuya localización está señalada en el croquis que se proporcionó, y corresponde al escrito en la solicitud y que obra en el expediente de esta dependencia municipal y tendrá vigencia de un año.

Para la expedición de la presente Cédula informativa de Zonificación se acreditó con el pago de los derechos establecidos en el artículo 144, fracción XII del Código financiero del Estado de México y Municipios, correspondientes a 2.84 días de salario mínimo general de la zona geográfica equivalente a $ 291.61 mediante el recibo oficial No. F 106643, expedido por la Tesorería Municipal.

Sin otro particular por el momento, quedo de usted.

ATENTAMENTE

ARQ. JAVIER SALDAÑA ARRIAGA
DIRECTOR DE DESARROLLO URBANO MUNICIPAL
DEL AYUNTAMIENTO DE TENANCINGO

Palacio Municipal S/N, Tenancingo Estado de México, www.tenancingo.gob.mx

Orden de Pago:

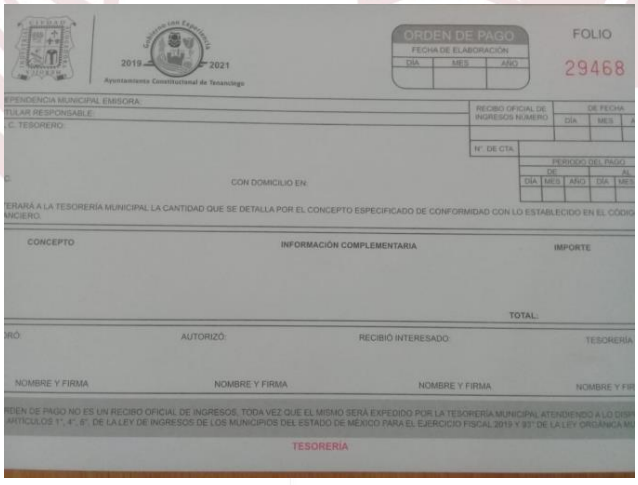

2019 2021
Ayuntamiento Constitucional de Tenancingo

ORDEN DE PAGO
FECHA DE ELABORACIÓN
DÍA MES AÑO

FOLIO
29468

DEPENDENCIA MUNICIPAL EMISORA:
TITULAR RESPONSABLE:
C. TESORERO:

RECIBO OFICIAL DE INGRESOS NÚMERO:
DE FECHA
DÍA MES A
N°. DE CTA.
PERIODO DEL PAGO
DE AL
DÍA MES AÑO DÍA MES

CON DOMICILIO EN:

ERARÁ A LA TESORERÍA MUNICIPAL LA CANTIDAD QUE SE DETALLA POR EL CONCEPTO ESPECIFICADO DE CONFORMIDAD CON LO ESTABLECIDO EN EL CÓDIG
NCIERO.

CONCEPTO	INFORMACIÓN COMPLEMENTARIA	IMPORTE
	TOTAL:	

RÓ: AUTORIZÓ: RECIBIÓ INTERESADO: TESORERÍA

NOMBRE Y FIRMA NOMBRE Y FIRMA NOMBRE Y FIRMA NOMBRE Y FIR

RDEN DE PAGO NO ES UN RECIBO OFICIAL DE INGRESOS, TODA VEZ QUE EL MISMO SERÁ EXPEDIDO POR LA TESORERÍA MUNICIPAL ATENDIENDO A LO DISP
ARTÍCULOS 1°, 4°, 8°, DE LA LEY DE INGRESOS DE LOS MUNICIPIOS DEL ESTADO DE MÉXICO PARA EL EJERCICIO FISCAL 2019 Y 93° DE LA LEY ORGÁNICA M

TESORERÍA

2.4.14. CAMBIOS DE VERSIÓN EN EL PROCEDIMIENTO

NUMERO DE REVISIÓN	FECHA DE ACTUALIZACIÓN	DESCRIPCIÓN DEL CAMBIO
01	02 de Diciembre 2019	Integración

2.5. NOMBRE DEL PROCEDIMIENTO:

Inmatriculación Administrativa.

2.5.1. OBJETIVO:

Incrementar la regularización de la tenencia de la tierra, mediante el otorgamiento de un título de propiedad oficial que acredite la posesión legitima de un bien inmueble o terreno, al quedar debidamente inscrito ante las dependencias de gobierno correspondientes.

2.5.2. ALCANCE:

A Nivel Interno:

Aplica a los servidores públicos adscritos a la Dirección de Desarrollo Urbano Municipal, involucrados en el procedimiento de regularización de la tenencia de la tierra.

A Nivel Externo:

Aplica a los servidores públicos de la Delegación Regional Ixtapan de la Sal de IMEVIS "Instituto Mexiquense de la Vivienda Social", responsables de continuar con el procedimiento ante el RAN "Registro Agrario Nacional" y ante el IFREM "Instituto de la Función Registral del Estado de México". Además de los propietarios de un bien inmueble o terreno dentro de la circunscripción del territorio municipal que gestione su título de propiedad.

2.5.3. REFERENCIAS:

- Constitución Política del Estado Libre y Soberano de México. Artículo 77, fracciones VI y XXXVIII, periódico oficial "Gaceta del Gobierno", 17 de noviembre de 1917.
- Ley Orgánica de la Administración Pública del Estado de México. Artículo 31 fracciones X, XI, XII y XIX, periódico oficial "Gaceta del Gobierno", 17 de septiembre de 1981.
- Ley que Crea el Organismo Público Descentralizado de Carácter Estatal denominado Instituto Mexiquense de la Vivienda Social. Artículos 2 y 3, fracciones III, VIII, X, XIV, XV, XXII y XXIV, periódico oficial "Gaceta del Gobierno", 23 de septiembre de 2003.
- Ley Registral para el Estado de México. Artículos 1, 7, 12, 13, 21, 22, 26, 77 y del 86 al 98, periódico oficial "Gaceta del Gobierno", 18 de agosto de 2011.
- Ley de Transparencia y Acceso a la Información Pública del Estado de México y Municipios. Artículos 1, 3 y 12 fracción VIII, periódico oficial "Gaceta del Gobierno", 30 de abril 2004.
- Ley de Planeación del Estado de México. Artículo 18 fracción I, periódico oficial "Gaceta del Gobierno", 21 de diciembre 2001.
- Código Administrativo del Estado de México. Libro Quinto. Artículos 5.1, 5.2, fracción III, 5.4 fracción IV, 5.9 fracciones XI y XII, 5.37 fracción I inciso "a", periódico oficial "Gaceta del Gobierno", 13 de diciembre de 2001.

- Código de Procedimientos Administrativos del Estado de México. Artículos 1, 2, 3, 24, 25, 26, 27, 28, 57 y 58, periódico oficial "Gaceta del Gobierno", 7 de febrero de 1997.
- Código Civil del Estado de México. Artículos 5.28 y 8.10 fracción II, 8.59 y 8.60 fracción V, periódico oficial "Gaceta del Gobierno", 7 de junio de 2002.
- Código Financiero del Estado de México y Municipios. Artículo 95, fracción I, inciso F y 95 Octies, fracción I, periódico oficial "Gaceta del Gobierno", 9 de marzo de 1999.
- Reglamento del Libro Quinto del Código Administrativo del Estado de México. Artículos 24 y 25 fracción II, periódico oficial "Gaceta del Gobierno", 13 de marzo de 2002.
- Reglamento de la Ley Registral para el Estado de México. Articulas 5, 6, 7, 26, 27, 28 y 78 fracciones I, II y III, y 110, periódico oficial "Gaceta del Gobierno", 9 de enero de 2012.
- Reglamento Interior del Instituto Mexiquense de la Vivienda Social. Artículo 20 fracción I, periódico oficial "Gaceta del Gobierno", 13 de diciembre de 2004, y sus reformas y adiciones.
- Plan de Desarrollo del Estado de México 2011-2017. Pilar I: Gobierno Solidario, Objetivo III: Mejorar la Calidad de Vida de los Mexiquenses a través de la transformación positiva de su entorno, Estrategia III: Regularizar la Tenencia de la Tierra con énfasis en las zonas marginadas de la entidad, Apartado 5: Impulsar Programas de Regularización que brinden certeza jurídica, periódico oficial "Gaceta del Gobierno", 13 de marzo del 2012.
- Manual General de Organización del Instituto Mexiquense de la Vivienda Social. Funciones de la Coordinación de Delegaciones Regionales, periódico oficial "Gaceta del Gobierno", 3 de septiembre de 2013.

2.5.4. RESPONSABILIDADES:

El Módulo de Atención Municipal es la unidad administrativa responsable de difundir el programa de regularización de la tenencia de la tierra en el Municipio de Tenancingo, mediante la gestión de títulos de posesión vía Inmatriculación Administrativa, a través de la Delegación Regional de Ixtapan de la Sal.

El módulo Municipal deberá:

- Recibir de los ciudadanos del Municipio de Tenancingo las peticiones de regularización de la tenencia de la tierra.
- Proporcionar la asesoría jurídica correspondiente.
- Otorgar el seguimiento correspondiente a los servicios que sean solicitados por los ciudadanos, en cuanto a las atribuciones legales que le correspondan al Modulo Municipal.
- Gestionar ante la delegación regional de Ixtapan de la Sal la realización de acciones que permitan obtener los títulos de posesión correspondientes.

2.5.5. DEFINICIONES:

- **IMEVIS:** Instituto Mexiquense de la Vivienda Social.
- **Inmatriculación Administrativa:** Primera inscripción de un inmueble en el Instituto de la Función Registral del Estado de México.
- **Predio:** Terreno sin construcción.
- **Inmueble:** Terreno y construcción en el existentes.
- **Prescripción positiva:** Adquisición de una propiedad o de un derecho real mediante su ejercicio en las condiciones y durante el tiempo previsto por la ley.
- **Posesionario:** Quien tiene materialmente en su poder un bien con ánimo de dueño.
- **Peticionario, Solicitante o Promovente:** Quien pide, solicita o promueve un trámite o servicio determinado.
- **Regularización de la tenencia de la tierra:** Adecuar a derecho una situación de hecho o irregular.
- **Regularización del Suelo:** Son las reglas o normas a que debe ajustarse el uso del suelo.
- **Asentamiento Humano Irregular:** Es el conglomerado Humano que se ha instalado en suelo sin los permisos administrativos correspondientes.

2.5.6. INSUMOS:

- Antecedente "documento anterior de quien adquirió o cedió la propiedad, **(3copias).**
- Documento que acredita la propiedad o posesión del predio "contrato de compra venta o donación", **(Original y 6 copias).**
- Recibo de impuesto predial al corriente de pago, **(original y 6 copias).**
- Traslado de dominio, **(original y 5 copias).**
- Certificación de clave y valor catastral, **(original y 5 copias).**
- Plano manzanero, **(original y 3 copias).**
- Coordenadas **UTM** "solicitar en catastro", **(original y 1 copia).**
- Documentos personales "IFE O INE, CURP, ACTA DE NACIMIENTO", **(3 copias de cada uno).**
- Constancia de no afectación "solicitarla en secretaria", **(original y 2 copias).**
- Computadora.
- Impresora.

- Papelería.
- Acceso a internet.
- Software de dibujo Arquitectónico y Topográfico.

2.5.7. RESULTADOS:

Título de propiedad por medio de Inmatriculación Administrativa, inscrito en el Registro Público de la Propiedad.

2.5.8. INTERACCIÓN CON OTROS PROCEDIMIENTOS:

- Solicitud de servicios catastrales para verificación física de la ubicación y medidas que indica el documento que acredita la propiedad, contrato de compraventa o donación que presenta el solicitante.
- Traslado de Dominio emitido por la Dirección de Catastro Municipal.
- Alineamiento del terreno que emite la Dirección de Desarrollo Urbano Municipal, para corroborar que el predio respeta el derecho de vía correspondiente.

2.5.9. POLÍTICAS Y LINEAMIENTOS:

- El horario de atención del Módulo Municipal para la recepción de documentos, información y orientación, será de lunes a viernes de 9:00 a 18:00 hrs. en días hábiles.
- Antes de Iniciar el procedimiento de Gestión de Título de Posesión Vía Inmatriculación Administrativa, el módulo de Atención Municipal entregará la información correspondiente a la Delegación Regional de IMEVIS de Ixtapan de la Sal, para que solicite a la Delegación Regional del IFREM el Certificado de no Inscripción del predio.

2.5.10. DESCRIPCIÓN DEL PROCEDIMIENTO: Inmatriculación Administrativa.

Responsable	No. Act.	Descripción de Actividades	Documento o anexo
PROMOVENTE	**1**	Acude al Módulo de Atención Municipal de IMEVIS, y solicita información sobre el procedimiento de Inmatriculación Administrativa.	
MÓDULO DE ATENCIÓN MUNICIPAL DE "IMEVIS"	**2**	Recibe petición, otorga asesoría y determina si dicha información cumple con los requerimientos necesarios para aprobar la continuidad del trámite. **3. NO,** Informa al promoverte las razones por las que no cumple con los requerimientos. **4. SI,** Otorga formato de requisitos para Inmatriculación Administrativa. NOTA: La información requerida sobre los datos del predio se hace en forma verbal.	-Lista de requerimientos.
PROMOVENTE	**5**	Recibe información, se entera sobre las razones por las cuales no puede gestionar escritura mediante Inmatriculación Administrativa. Procede a reunir los documentos solicitados y entrega en el Módulo de Atención Municipal.	a) Antecedente "documento anterior de quien adquirió o cedió la propiedad, **(3copias).** **b)** Documento que acredita la propiedad o posesión del predio "contrato de compra venta o donación", **(Original y 6 copias).** c) Recibo de impuesto predial al corriente de pago, **(original y 6 copias).** d) Traslado de dominio, **(original y 5 copias).** e) Certificación de clave y valor catastral, **(original y 5 copias).** f) Plano manzanero, **(original y 3 copias).** g) Coordenadas **UTM** "solicitar en catastro", **(original y 1 copia).** h) Documentos personales "IFE O INE, CURP, ACTA DE NACIMIENTO", **(3 copias de cada uno).** **i)** Constancia de no afectación "solicitarla en secretaria", **(original y 2 copias).**

Responsable	No. Act.	Descripción de Actividades	Documento o anexo
MODULO DE ATENCION MUNICIPAL DE "IMEVIS"	**6**	Recibe documentos presentados por el Promovente, revisa y determina: **7. NO.** Informa al Promovente sobre los documentos faltantes, se conecta con la operación 5. **8. SI,** Integra expediente con los documentos requisitados que proporcionó el Promovente. Prepara formatos de solicitud de la Delegación Regional Ixtapan de la Sal de IMEVIS, y de la delegación regional del IFREM de Tenancingo. Entrega al Promovente e indica complemente los formatos y firme de conformidad.	
PROMOVENTE	**9**	Recibe formato de solicitud para IMEVIS y el IFREM para completar y anexar a Expediente. Firma de conformidad y entrega al Módulo de Atención Municipal.	-Formato de solicitud. -Expediente.
MODULO DE ATENCION MUNICIPAL DE "IMEVIS"	**10**	Recibe formatos requisitados y canaliza expediente completo con Promotor Regional para dar seguimiento al procedimiento correspondiente a la Delegación Regional de IMEVIS en Ixtapan de la Sal.	-Formato de solicitud. -Expediente.
DELEGACION REGIONAL DE IMEVIS IXTAPAN DE LA SAL	**11**	Recibe expediente, revisa y determina si se encuentra completo: **12. NO.** Informa al Módulo de Atención Municipal sobre los documentos faltantes, se conecta con la operación 14. **13. SI.** Aprueba expediente con los documentos requisitados que proporcionó el Promovente, se continúa con la Gestión de Título de Propiedad. Indica al Módulo de Atención Municipal informe al Promovente la fecha en que deberá realizar el pago de recuperación por el Título de Propiedad.	-Expediente.
MODULO DE ATENCION MUNICIPAL DE "IMEVIS"	**14**	Recibe indicación y procede a informar al Promovente la fecha para realizar el pago de recuperación ante el IMEVIS.	
PROMOVENTE	**15**	Asiste a la Delegación Regional de IMEVIS, obtiene orden de pago y procede a liquidar el monto. Entrega comprobante de pago en el Módulo de Atención Municipal.	-Orden de Pago.
MODULO DE ATENCION MUNICIPAL DE "IMEVIS"	**16**	Recibe comprobante de pago, solicita firma del Promovente en el Título de Propiedad.	
PROMOVENTE	**17**	Recibe el Título de Propiedad original, firma recibo y devuelve al Módulo de Atención Municipal.	-Título de Propiedad.

Responsable	No. Act.	Descripción de Actividades	Documento o anexo
MODULO DE ATENCION MUNICIPAL DE "IMEVIS"	**18**	Obtiene recibo de Título de Propiedad, registra y entrega a la Delegación Regional de IMEVIS de Ixtapan de la Sal.	
DELEGACION REGIONAL DE IMEVIS IXTAPAN DE LA SAL	**19**	Obtiene recibe de Título de Propiedad, registra y archiva.	
		TERMINA PROCEDIMIENTO	

2.5.11. DIAGRAMA DE FLUJO.

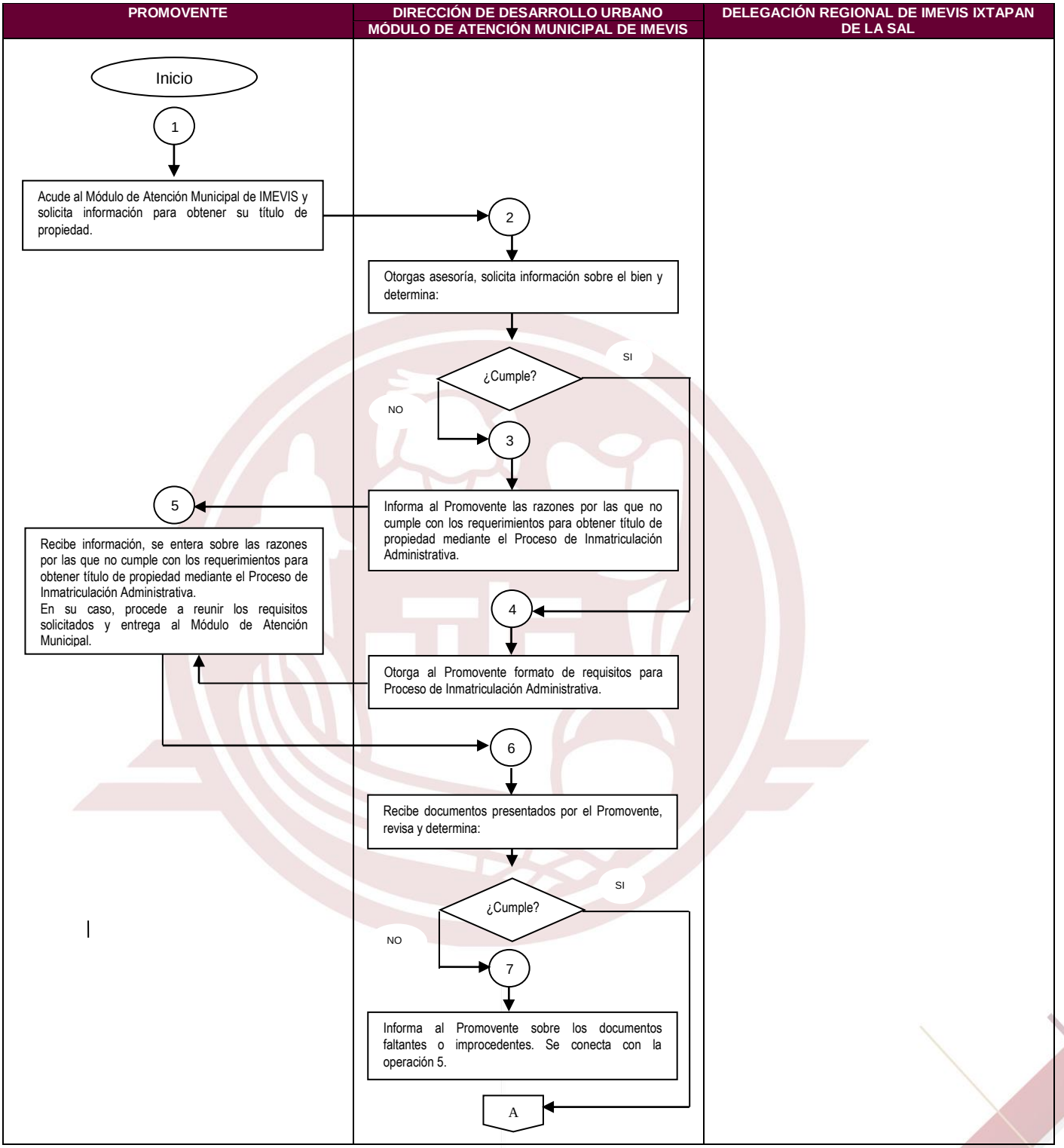

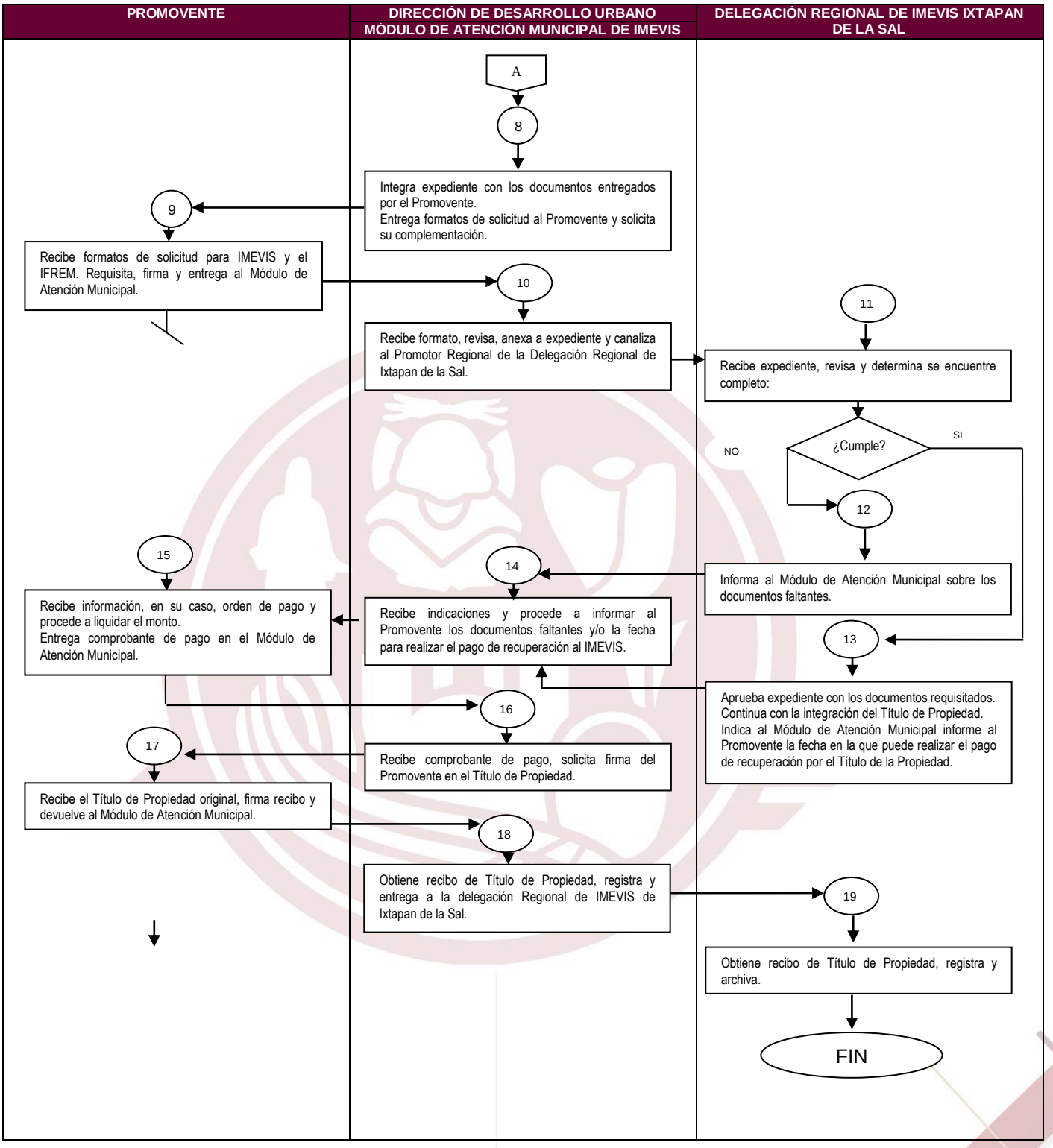
PROMOVENTE
DIRECCIÓN DE DESARROLLO URBANO
MÓDULO DE ATENCIÓN MUNICIPAL DE IMEVIS
DELEGACIÓN REGIONAL DE IMEVIS IXTAPAN DE LA SAL
A
8
Integra expediente con los documentos entregados por el Promovente.
Entrega formatos de solicitud al Promovente y solicita su complementación.
9
Recibe formatos de solicitud para IMEVIS y el IFREM. Requisita, firma y entrega al Módulo de Atención Municipal.
10
Recibe formato, revisa, anexa a expediente y canaliza al Promotor Regional de la Delegación Regional de Ixtapan de la Sal.
11
Recibe expediente, revisa y determina se encuentre completo:
¿Cumple?
SI
NO
12
Informa al Módulo de Atención Municipal sobre los documentos faltantes.
13
Aprueba expediente con los documentos requisitados.
Continua con la integración del Título de Propiedad.
Indica al Módulo de Atención Municipal informe al Promovente la fecha en la que puede realizar el pago de recuperación por el Título de la Propiedad.
14
Recibe indicaciones y procede a informar al Promovente los documentos faltantes y/o la fecha para realizar el pago de recuperación al IMEVIS.
15
Recibe información, en su caso, orden de pago y procede a liquidar el monto.
Entrega comprobante de pago en el Módulo de Atención Municipal.
16
Recibe comprobante de pago, solicita firma del Promovente en el Título de Propiedad.
17
Recibe el Título de Propiedad original, firma recibo y devuelve al Módulo de Atención Municipal.
18
Obtiene recibo de Título de Propiedad, registra y entrega a la delegación Regional de IMEVIS de Ixtapan de la Sal.
19
Obtiene recibo de Título de Propiedad, registra y archiva.
FIN

2.5.12. FORMATOS E INSTRUCTIVOS.

REGISTROS	TIEMPO DE CONSERVACIÓN	RESPONSABLE DE CONSERVARLO	CÓDIGO DE REGISTRO O IDENTIFICACION ÚNICA
Listado de Requerimientos.	1 año	Módulo de Atención Municipal de IMEVIS	N/A
Formato de Solicitud.	1 año	Delegación Regional de IMEVIS Ixtapan de La Sal.	N/A
Expediente.	1 año	Delegación Regional de IMEVIS Ixtapan de La Sal.	N/A
Orden de Pago.	1 año	Delegación Regional de IMEVIS Ixtapan de La Sal.	N/A
Título de Propiedad.	1 año	Delegación Regional de IMEVIS Ixtapan de La Sal.	N/A

2.5.13. CAMBIOS DE VERSIÓN EN EL PROCEDIMIENTO.

NÚMERO DE REVISIÓN	FECHA DE ACTUALIZACIÓN	DESCRIPCIÓN DEL CAMBIO
01	15 de Noviembre 2019	Integración

2.6. NOMBRE DEL PROCEDIMIENTO:

Gestión de título de propiedad por medio de Juicio **Sumario** de Usucapión o Juicio **Ordinario** de Usucapión.

2.6.1. OBJETIVO:

Incrementar la certeza jurídica a los posesionarios de un inmueble o terreno dentro de la suscripción territorial del municipio, al otorgarles un título de propiedad oficial que acredite su posesión legitima, quedando debidamente inscrito ante las dependencias de gobierno.

2.6.2. ALCANCE:

A Nivel Interno:
Aplica a los servidores públicos adscritos a la Dirección de Desarrollo Urbano Municipal, involucrados en el procedimiento de regularización de la tenencia de la tierra.

A Nivel Externo:
Aplica a los servidores públicos de la Delegación Regional Ixtapan de la Sal de IMEVIS "Instituto Mexiquense de la Vivienda Social", responsables de continuar con el procedimiento ante el "Registro Agrario Nacional" RAN y ante el "Instituto de la Función Registral del Estado de México" IFREM.

2.6.3. REFERENCIAS:

- Constitución Política del Estado Libre y Soberano de México. Artículo 77, fracciones VI y XXXVIII, periódico oficial "Gaceta del Gobierno", 17 de noviembre de 1917.
- Ley Orgánica de la Administración Pública del Estado de México. Artículo 31 fracciones X, XI, XII y XIX, periódico oficial "Gaceta del Gobierno", 17 de septiembre de 1981.
- Ley del Notariado del Estado de México. Artículos 78 y 97, periódico oficial "Gaceta del Gobierno", 3 de enero de 2002.
- Ley que Crea el Organismo Público Descentralizado de Carácter Estatal denominado Instituto Mexiquense de la Vivienda Social. Artículos 2 y 3, fracciones III, VIII, X, XIV, XV, XXII y XXIV, periódico oficial "Gaceta del Gobierno", 23 de septiembre de 2003.
- Ley Registral para el Estado de México. Artículos 1, 7, 12, 13, 21, 22, 26, 77 y del 86 al 98, periódico oficial "Gaceta del Gobierno", 18 de agosto de 2011.
- Ley de Transparencia y Acceso a la Información Pública del Estado de México y Municipios. Artículos 1, 3 y 12 fracción VIII, periódico oficial "Gaceta del Gobierno", 30 de abril 2004.
- Ley de Planeación del Estado de México. Artículo 18 fracción I, periódico oficial "Gaceta del Gobierno", 21 de diciembre 2001.
- Código Administrativo del Estado de México. Libro Quinto. Artículos 5.1, 5.2, fracción III, 5.4 fracción IV, 5.9 fracciones XI y XII, 5.37 fracción I inciso "a", periódico oficial "Gaceta del Gobierno", 13 de diciembre de 2001.

- Código de Procedimientos Administrativos del Estado de México. Artículos 1, 2, 3, 24, 25, 26, 27, 28, 57 y 58, periódico oficial "Gaceta del Gobierno", 7 de febrero de 1997.
- Código Civil del Estado de México. Artículos 5.28 y 8.10 fracción II, 8.59 y 8.60 fracción V, periódico oficial "Gaceta del Gobierno", 7 de junio de 2002.
- Código de Procedimientos Civiles del Estado de México. Artículos 1.9 fracción 1, 1.42 fracciones 1 y 11, 1.77, 1.93, 1. 175, 1.252, 1.293, 2.7, 2.100, 2.108, 2.111 y 2.114, periódico oficial "Gaceta del Gobierno", 1 de julio de 2002.
- Código Financiero del Estado de México y Municipios. Artículo 95, fracción I, inciso C y 95 Octies fracción I, periódico oficial "Gaceta del Gobierno", 9 de marzo de 1999.
- Reglamento del Libro Quinto del Código Administrativo del Estado de México. Artículos 24 y 25 fracción II, periódico oficial "Gaceta del Gobierno", 13 de marzo de 2002.
- Reglamento de la Ley Registral para el Estado de México. Articulas 5, 6, 7, 26, 27, 28 y 78 fracciones I, II y III, y 110, periódico oficial "Gaceta del Gobierno", 9 de enero de 2012.
- Reglamento Interior del Instituto Mexiquense de la Vivienda Social. Artículo 20 fracción I, periódico oficial "Gaceta del Gobierno", 13 de diciembre de 2004, y sus reformas y adiciones.
- Plan de Desarrollo del Estado de México 2011-2017. Pilar I: Gobierno Solidario, Objetivo III: Mejorar la Calidad de Vida de los Mexiquenses a través de la transformación positiva de su entorno, Estrategia III: Regularizar la Tenencia de la Tierra con énfasis en las zonas marginadas de la entidad, Apartado 5: Impulsar Programas de Regularización que brinden certeza jurídica, periódico oficial "Gaceta del Gobierno", 13 de marzo del 2012.
- Manual General de Organización del Instituto Mexiquense de la Vivienda Social. Funciones de la Coordinación de Delegaciones Regionales, periódico oficial "Gaceta del Gobierno", 3 de septiembre de 2013.

2.6.4. RESPONSABILIDADES:

El módulo de atención Municipal de IMEVIS es la unidad administrativa responsable de dirigir el programa de regularización de la tenencia de la tierra en el Municipio de Tenancingo, mediante la gestión de títulos de propiedad por medio de Juicio Sumario de Usucapión, a través de las Delegaciones Regionales.

El módulo Municipal deberá:

- Recibir de los habitantes del Municipio de Tenancingo las peticiones de regularización de la tenencia de la tierra.
- Proporcionar la asesoría jurídica que el peticionario requiera.
- Otorgar el seguimiento correspondiente a los servicios que sean solicitados por los ciudadanos, en cuanto a las atribuciones legales que le correspondan al Modulo Municipal.

- Gestionar ante la Delegación Regional de Ixtapan de la Sal la realización de acciones que permitan obtener los títulos de posesión correspondientes.

2.6.5. DEFINICIONES:

- **IMEVIS:** Instituto Mexiquense de la Vivienda Social.
- **Usucapión:** Es el medio para adquirir la propiedad de los bienes, mediante la posesión de los mismos durante el tiempo y con las condiciones que señala la ley.
- **Predio:** Terreno sin construcción.
- **Inmueble:** Terreno y construcción en el existentes.
- **Prescripción positiva:** Adquisición de una propiedad o de un derecho real mediante su ejercicio en las condiciones y durante el tiempo previsto por la ley.
- **Posesionario:** Quien tiene materialmente en su poder un bien con ánimo de dueño.
- **Peticionario, Solicitante o Promovente:** Quien pide, solicita o promueve un trámite o servicio determinado.
- **Regularización de la tenencia de la tierra:** Adecuar de acuerdo a derecho una situación de hecho o irregular.
- **Regularización del Suelo:** Son las reglas o normas a que debe ajustarse el uso del suelo.
- **Asentamiento Humano Irregular:** Es el conglomerado Humano que se ha instalado en suelo sin los permisos administrativos correspondientes.

2.6.6. INSUMOS:

- Copia de la escritura o documento público, **(2 copias).**
- Contrato de compra venta o donación, **(Original y 2 copias).**
- Recibo de impuesto predial al corriente de pago, **(2 copias).**
- Identificación de comprador vendedor y dos testigos, **(de comprador 4 copias de INE, de vendedor y testigos 2 copias INE de cada uno).**
- Croquis de localización, **(2 copias).**
- Un croquis del todo el predio y de la fracción que se va a usucapir, **(2 copias).**
- Certificación de clave y valor catastral, **(original y 2 copias).**
- Plano manzanero, **(original y 2 copias).** Solo para juicio ordinario.
- Documentos personales "IFE O INE, CURP, ACTA DE NACIMIENTO", **(3 copias de cada uno).**

- Computadora.
- Impresora.
- Papelería.
- Acceso a internet.
- Software de dibujo Arquitectónico y Topográfico.

2.6.7. RESULTADOS:

Título de propiedad por medio de un Juicio **Sumario** u **Ordinario** de Usucapión gestionado.

2.6.8. INTERACCIÓN CON OTROS PROCEDIMIENTOS:

- Solicitud de servicios catastrales para verificación física de la ubicación y medidas que indica el documento que acredita la propiedad, contrato de compraventa o donación que presenta el solicitante.
- Certificación de clave y valor catastral actual.
- Plano Manzanero, (Solo para Juicio Ordinario).
- Si así lo requiere, alineamiento del terreno que emite la Dirección de Desarrollo Urbano Municipal, para corroborar que el predio respeta el derecho de vía correspondiente.

2.6.9. POLÍTICAS Y LINEAMIENTOS:

- El horario de atención del Módulo Municipal para la recepción de documentos, información y orientación, será de lunes a viernes de 9:00 a 18:00 hrs. en días hábiles.
- En el lugar u oficina donde se encuentre el módulo de atención, deberán utilizarse los materiales de difusión oficiales establecidos para tal fin, como son: trípticos informativos y lista de requisitos.
- El módulo de atención municipal, canalizara al promovente con el Jefe del Departamento Jurídico de la Delegación Regional, para que este actúe como representante legal del solicitante durante el procedimiento jurisdiccional, con la finalidad de tramitar a su favor el título de propiedad correspondiente.
- No obstante, que todos los servicios y trámites proporcionados por el Módulo de Atención Municipal se realizan apegados a derecho y de buena fe, el Juicio Sumario de Usucapión se llevará a cabo únicamente cuando el promovente acredite la posesión del bien inmueble.
- El tiempo aproximado para la entrega de un título de propiedad gestionado por medio del Juicio Sumario de Usucapión será de aproximadamente de 6 meses; dependiendo de la agenda de entrega de títulos por parte de las dependencias correspondientes.

2.6.10. DESCRIPCIÓN DEL PROCEDIMIENTO: Gestión de título de propiedad por medio de Juicio Sumario de Usucapión o Juicio Ordinario de Usucapión.

Responsable	No. Act.	Descripción de Actividades	Documento o anexo
PROMOVENTE	**1**	Acude al Módulo de Atención Municipal de IMEVIS, y solicita información sobre los procedimientos de Juicio Sumario o Juicio Ordinario de Usucapión.	
MODULO DE ATENCION MUNICIPAL DE "IMEVIS"	**2**	Otorga la asesoría, solicita información genérica (antecedentes) y determina si cumple con los requerimientos necesarios para aprobar la continuidad del trámite. **3. NO,** Informa al promovente, las razones por las que no cumple con los requerimientos, se conecta con la operación 5. . **4. SI,** Otorga formato de requisitos para Juicio Sumario o Juicio Ordinario de Usucapión. **NOTA:** La información requerida sobre los datos del predio es de manera verbal.	- Lista de requisitos
PROMOVENTE	**5**	Recibe información, se entera de las razones por las que no puede gestionar escritura mediante procedimientos de Juicio Sumario o Juicio Ordinario de Usucapión. Procede a reunir los documentos solicitados y entrega en el Módulo de Atención Municipal.	a) Copia de la escritura o documento público, (2 copias). b) Contrato de compra venta o donación, (Original y 2 copias). c) Recibo de impuesto predial al corriente de pago, (2 copias). d) Identificación de comprador vendedor y dos testigos, (de comprador 4 copias de INE, de vendedor y testigos 2 copias INE de cada uno). e) Croquis de localización, (2 copias). f) Un croquis del todo el predio y de la fracción que se va a usucapir, (2 copias). g) Certificación de clave y valor catastral, (original y 2 copias). h) Plano manzanero, (original y 2 copias). Solo para juicio ordinario. i) Documentos personales "IFE O INE, CURP, ACTA DE NACIMIENTO", **(3 copias de cada uno).**

Responsable	No. Act.	Descripción de Actividades	Documento o anexo
MODULO DE ATENCION MUNICIPAL DE "IMEVIS"	**6**	Recibe documentos presentados por el Promovente, revisa y determina: **7. NO,** Informa al Promovente sobre los documentos faltantes o improcedentes: se conecta con la operación **5**. **8. SI,** Integra expediente con los documentos requisitados que proporcionó el promovente. Prepara formatos de solicitud de la Delegación Regional Ixtapan de la Sal de IMEVIS, y de la Delegación Regional del IFREN de Tenancingo. Entrega al Promovente e indica complemente los formatos y firme de conformidad.	- Formatos de solicitud.
PROMOVENTE	**9**	Recibe formatos de solicitud para IMEVIS y el IFREM, para completar y anexar a Expediente. Firma de conformidad y entrega al Módulo de Atención Municipal.	- Formatos de solicitud. - Expediente.
MODULO DE ATENCION MUNICIPAL DE "IMEVIS"	**10**	Recibe formatos requisitados y canaliza expediente completo con Promotor Regional, para dar seguimiento a procedimiento que corresponde a la Delegación Regional de IMEVIS en Ixtapan de la Sal.	- Formatos de solicitud. - Expediente.
DELEGACION REGIONAL DE IMEVIS IXTAPAN DE LA SAL	**11**	Recibe expediente, revisa y determina si se encuentra completo: **12. NO.** Informa al Módulo de Atención Municipal sobre los documentos faltantes, se conecta con la operación **14**. **13. SI.** Aprueba expediente con los documentos requisitados que proporcionó el Promovente. Continúa con la Gestión de Título de Propiedad. Indica al Módulo de Atención Municipal informe al Promovente la fecha en que deberá realizar el pago de recuperación por el Título de Propiedad.	- Expediente.
MODULO DE ATENCION MUNICIPAL DE "IMEVIS"	**14**	Recibe indicación y procede a informa al Promovente la fecha para realizar el pago de recuperación al IMEVIS.	
PROMOVENTE	**15**	Asiste a la Delegación Regional de IMEVIS, obtiene orden de pago y procede a liquidar el monto. Entrega comprobante de pago en el Módulo de Atención Municipal.	- Orden de Pago.
MODULO DE ATENCION MUNICIPAL DE "IMEVIS"	**16**	Recibe comprobante de pago e informa al Promovente la fecha en la que se debe presentar para la firma de Título de Propiedad.	
PROMOVENTE	**17**	Se entera y en su momento asiste al lugar indicado por el Módulo de Atención Municipal para firmar el Título de Propiedad.	
MODULO DE ATENCION MUNICIPAL DE "IMEVIS"	**18**	Atiende al Promovente y una vez firmado el Título de Propiedad, informa asista a recogerlo en la fecha y lugar indicado por la Delegación Regional de IMEVIS.	
PROMOVENTE	**19**	Recibe su Título de Propiedad y copia de expediente inicial.	
MODULO DE ATENCION MUNICIPAL DE "IMEVIS"	**20**	Registra en lista de trámites concluidos.	
		TERMINA PROCEDIMIENTO	

2.6.11. DIAGRAMA DE FLUJO.

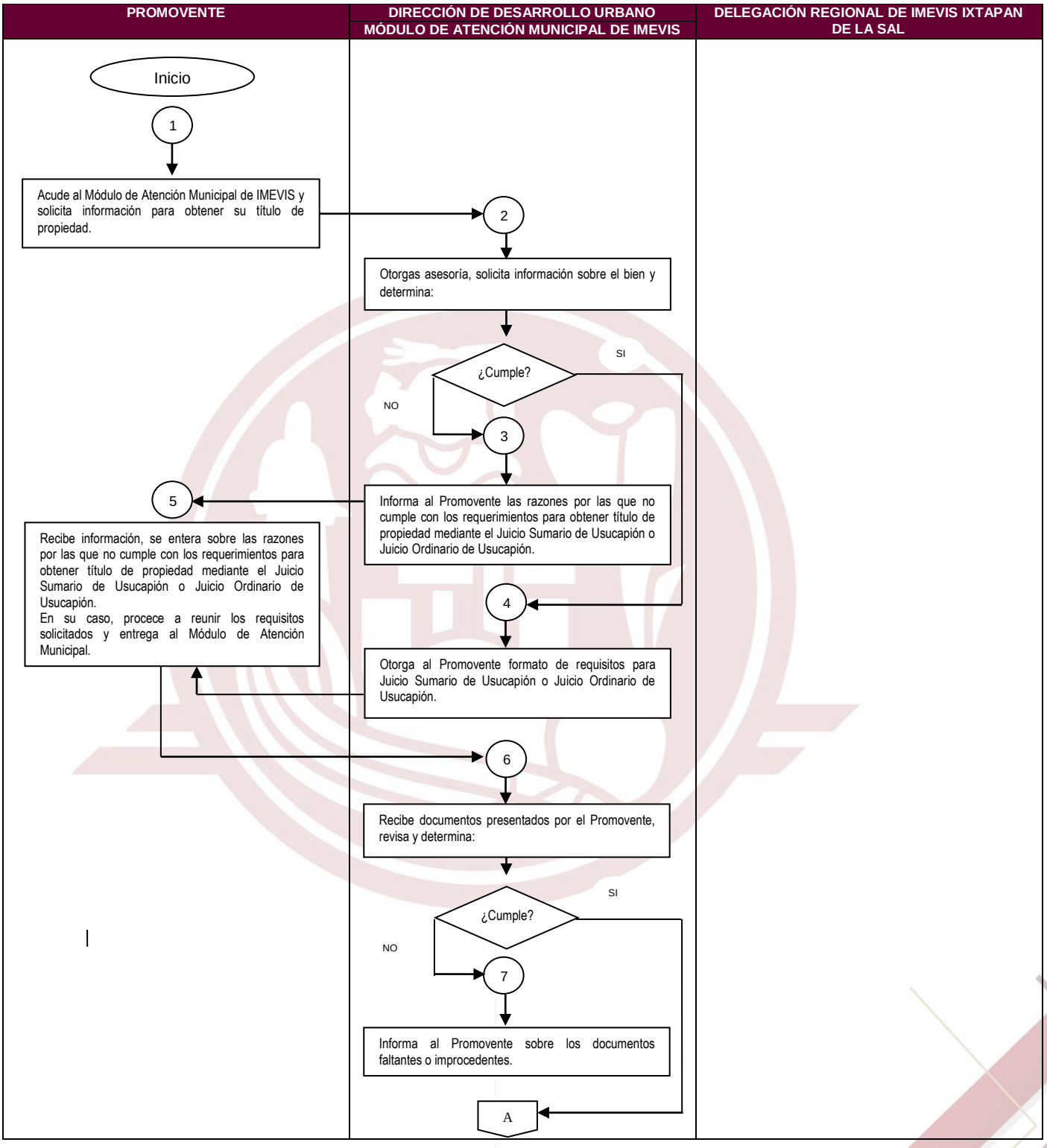

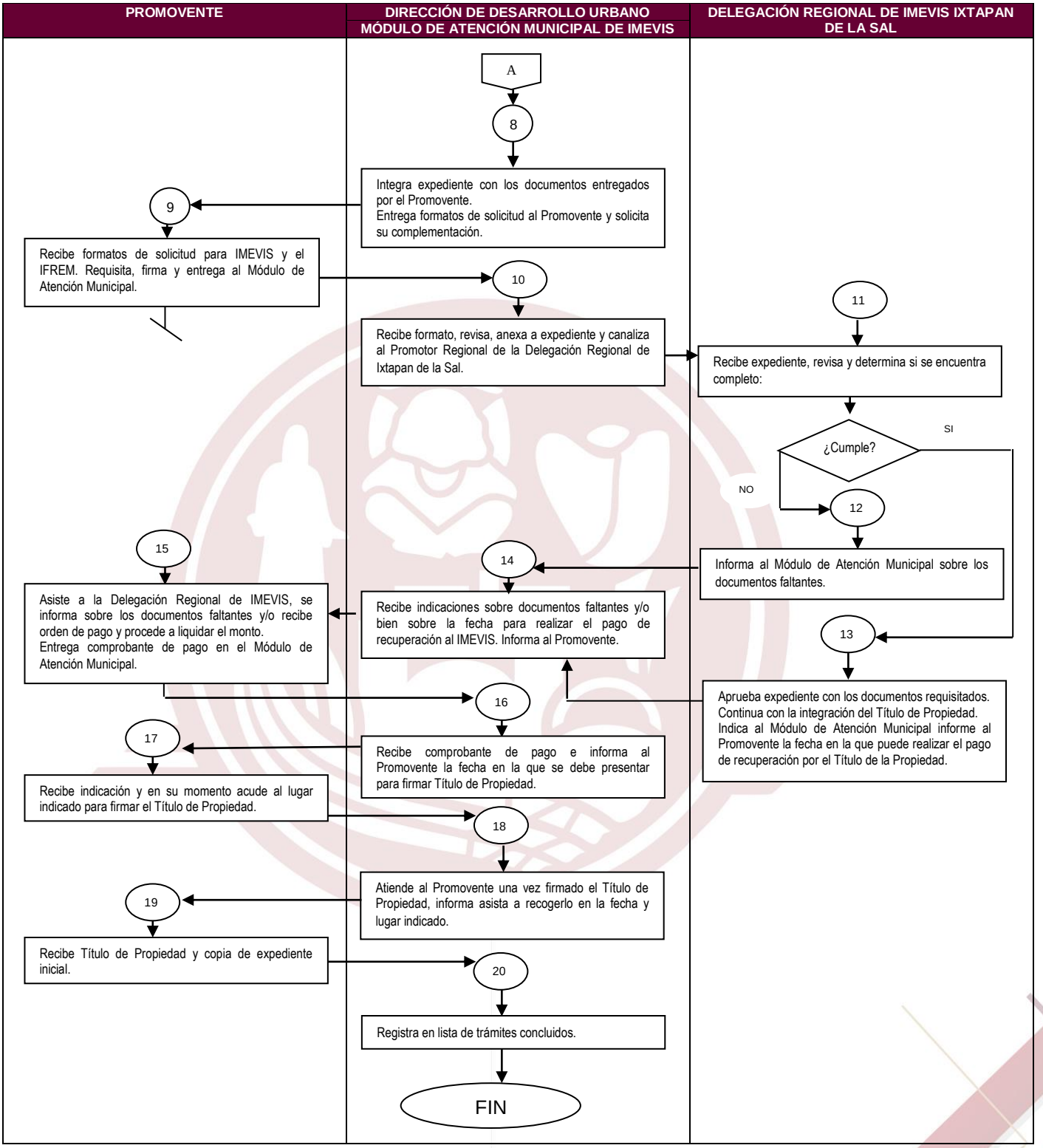
PROMOVENTE
DIRECCIÓN DE DESARROLLO URBANO
MÓDULO DE ATENCIÓN MUNICIPAL DE IMEVIS
DELEGACIÓN REGIONAL DE IMEVIS IXTAPAN DE LA SAL
A
8
Integra expediente con los documentos entregados por el Promovente.
Entrega formatos de solicitud al Promovente y solicita su complementación.
9
Recibe formatos de solicitud para IMEVIS y el IFREM. Requisita, firma y entrega al Módulo de Atención Municipal.
10
Recibe formato, revisa, anexa a expediente y canaliza al Promotor Regional de la Delegación Regional de Ixtapan de la Sal.
11
Recibe expediente, revisa y determina si se encuentra completo:
¿Cumple?
SI
NO
12
Informa al Módulo de Atención Municipal sobre los documentos faltantes.
13
Aprueba expediente con los documentos requisitados.
Continua con la integración del Título de Propiedad.
Indica al Módulo de Atención Municipal informe al Promovente la fecha en la que puede realizar el pago de recuperación por el Título de la Propiedad.
14
Recibe indicaciones sobre documentos faltantes y/o bien sobre la fecha para realizar el pago de recuperación al IMEVIS. Informa al Promovente.
15
Asiste a la Delegación Regional de IMEVIS, se informa sobre los documentos faltantes y/o recibe orden de pago y procede a liquidar el monto.
Entrega comprobante de pago en el Módulo de Atención Municipal.
16
Recibe comprobante de pago e informa al Promovente la fecha en la que se debe presentar para firmar Título de Propiedad.
17
Recibe indicación y en su momento acude al lugar indicado para firmar el Título de Propiedad.
18
Atiende al Promovente una vez firmado el Título de Propiedad, informa asista a recogerlo en la fecha y lugar indicado.
19
Recibe Título de Propiedad y copia de expediente inicial.
20
Registra en lista de trámites concluidos.
FIN

2.6.12. FORMATOS E INSTRUCTIVOS.

REGISTROS	TIEMPO DE CONSERVACIÓN	RESPONSABLE DE CONSERVARLO	CÓDIGO DE REGISTRO O IDENTIFICACION UNICA
Lista de requisitos.	1 año	Módulo de Atención Municipal.	N/A
Formato de solicitud.	1 año	Delegación regional de IMEVIS Ixtapan de la Sal.	N/A
Expediente.	5 años	Delegación regional de IMEVIS Ixtapan de la Sal.	N/A
Orden de pago.	5 años	Delegación regional de IMEVIS Ixtapan de la Sal.	N/A
Título de Propiedad.	Permanente	Delegación regional de IMEVIS Ixtapan de la Sal.	N/A

2.6.13. CAMBIOS DE VERSIÓN EN EL PROCEDIMIENTO.

NÚMERO DE REVISIÓN	FECHA DE ACTUALIZACIÓN	DESCRIPCIÓN DEL CAMBIO
01	15 de Noviembre 2019	Integración

3. DIRECTORIO INSTITUCIONAL

Lic. Gabriel Gallegos García
PRESIDENTE MUNICIPAL CONSTITUCIONAL

L.D.G. Deyanira Domínguez Reynoso
SÍNDICO MUNICIPAL

M. en D.C. René Velásquez Mireles
PRIMER REGIDOR MUNICIPAL

P. en D. Natiely Yazareth Jardón Delgado
SEGUNDA REGIDORA MUNICIPAL

C. Pablo Hermilo Pedroza Hernández
TERCER REGIDOR MUNICIPAL

C. Ma. Del Socorro Pedraza Domínguez
CUARTA REGIDORA MUNICIPAL

L.A.E. Juan Rubio Hernández
QUINTO REGIDOR MUNICIPAL

C. Carolina Velásquez Cruz
SEXTA REGIDORA MUNICIPAL

L.D. Jorge Alberto Jardón Zarza
SÉPTIMO REGIDOR MUNICIPAL

C. Aurelia Stéphanie Reynoso Villanueva
OCTAVA REGIDORA MUNICIPAL

C. Gonzalo Vázquez Vásquez
NOVENO REGIDOR MUNICIPAL

C. Elizabeth Lara González
DÉCIMA REGIDORA MUNICIPAL

L.D. Julio César López Vásquez
SECRETARIO DEL AYUNTAMIENTO

4. DIRECTORIO DIRECCIÓN DE DESARROLLO URBANO

Arq. Javier Saldaña Arriaga
DIRECTOR DE DESARROLLO URBANO

Prof. Juan Noriega González
SUBDIRECTOR DE VIALIDAD Y TRANSPORTE

Arq. Asael Cruz Quevedo
ENLACE MUNICIPAL DE IMEVIS

C. Benigno Serrano Ceballos
SUPERVISOR

5. PLANTILLA DIRECCIÓN DE DESARROLLO URBANO

C. Gizeh Rubén Sánchez López
AUXILIAR ADMINISTRATIVO "C"

P. Arq. Ma. Rosario Díaz Reynoso
TÉCNICO AUXILIAR "E"

C. Leticia Mondragón Hernández
SECRETARIA

C. Yolanda Reyes Soto
NOTIFICADORA

C. Luis Arévalo Ruiz
NOTIFICADOR

C. Emilio Margarito Lascano Dávila
NOTIFICADOR

P. Arq. Alejandro Solano Arenas
TÉCNICO DE CAMPO

6. VALIDACIÓN

LIC. GABRIEL GALLEGOS GARCÍA
PRESIDENTE MUNICIPAL CONSTITUCIONAL

ARQ. JAVIER SALDAÑA ARRIAGA
DIRECTOR DE DESARROLLO URBANO

LIC. JORGE SABINO MEJÍA RIVERA
SECRETARIO TÉCNICO

P. ARQ. MA. ROSARIO DÍAZ REYNOSO
TÉCNICO AUXILIAR "E

ARQ. ASAEL CRUZ QUEVEDO
ENLACE MUNICIPAL DE IMEVIS

MTRO. IGNACIO VENTURA BENÍTEZ
SUBDIRECTOR DE MEJORA REGULATORIA

7. HOJA DE ACTUALIZACIÓN

NIVEL DE REVISIÓN	FECHA	DESCRIPCIÓN
00	29 / 01/ 2020	Integración del manual de Procedimientos

© Derechos reservados
Primera edición 2020
Ayuntamiento de Tenancingo, Estado de México
Dirección de Desarrollo Urbano
Morelos, s/n, Palacio Municipal, 1er. Piso
Impreso y hecho en Tenancingo, Estado de México
Printed and made in Tenancingo, Mex.

La reproducción total o parcial de este documento podrá efectuarse mediante la autorización exprofeso de la fuente y dándole el crédito correspondiente.

MANUAL DE PROCEDIMIENTOS DE LA SECRETARÍA TÉCNICA

© Ayuntamiento de Tenancingo 2019-2021
Secretaría Técnica
5 de mayo, Esquina Carlos Estrada, Colonia Centro
Tenancingo, Estado de México, C.P.52400
secretaria.tecnica@tenancingo.gob.mx

Secretaría Técnica
Versión Vigente 001
Enero de 2020
Impreso y hecho en Tenancingo, México**.**

Serie: Manuales de Procedimientos de la Secretaría Técnica de Tenancingo, Estado de México.

La reproducción total o parcial de este documento se realizará siempre y cuando se otorgue el crédito correspondiente a la fuente que le dio origen.

PRESENTACIÓN

Hoy día los tenacinguenses, como la mayoría de la población en nuestro país, exige a su gobierno cercanía y participación en las decisiones que le involucran, a fin de lograr los mejores resultados y con ello elevar sus condiciones de vida.

En dicho contexto, el Presidente Municipal Constitucional de Tenancingo, impulsa la construcción de un gobierno eficiente, cercano a la gente, cuya coordinación y experiencia derive en resultados que beneficien a la población y en especial a los que menos tienen.

En esta premisa la Administración Pública Municipal se encuentra obligada a transitar hacia un nuevo modelo de gestión, a fin de obtener resultados de valor para la población. Con esto se pugna por la estabilidad de las instituciones que han mostrado eficiencia, pero también por el cambio de quienes necesariamente requieren modernización.

La solidez y el buen desempeño de las dependencias, organismos descentralizados y autónomos deben considerar como base las mejores prácticas y experiencia exitosas, emanadas de la constante revisión y actualización de sus estructuras organizacionales, sistemas de trabajo, procedimientos y tareas encomendadas, en donde la mejora continua debe ser una constante.

El presente manual administrativo documenta la acción organizada para dar cumplimiento a la Misión de la Secretaría Técnica. La estructura organizacional, la división del trabajo, los mecanismos de coordinación y comunicación, las funciones y actividades encomendadas, los procesos clave de la organización y los resultados que se obtienen, son algunos aspectos clave que orientan la actuación de esta dependencia de la Administración Pública Municipal.

El presente documento contribuye a la planeación, conocimiento, aprendizaje y evaluación de la acción administrativa, su aplicación es responsabilidad del capital humano que se desempeña como servidor público, por lo que su contenido no es limitativo, siendo su actualización permanente una condición para mantener su vigencia.

INDICE

Presentación

1 Objetivo General……...

2 Procedimientos……...

2.1 Integración del Programa Anual de Mejora Regulatorias……

2.2 Atención a las solicitudes de acceso a la información…….

3 Directorio Institucional……..

4 Directorio de la Secretaría Técnica…….

4 Validación……...

5 Hoja de actualización…….

1.OBJETIVO GENERAL

Incrementar la calidad, eficiencia y eficacia de los trámites que ofrece la Secretaría Técnica, mediante la formalización y estandarización de los métodos y procedimientos de trabajo que permitan generar mejores resultados sobre la gestión pública.

2. PROCEDIMIENTOS

2.1. INTEGRACIÓN DEL PROGRAMA ANUAL DE MEJORA REGULATORIA

2.1.1. OBJETIVO

Mejorar las regulaciones municipales bajo las cuales se sustenta la actuación de las dependencias, organismos descentralizados y autónomos, mediante la integración de un programa de mejora regulatoria que facilite el ejercicio de los derechos de los tenancinguenses, así como el cumplimiento de sus obligaciones.

2.1.2. ALCANCE

A nivel interno el procedimiento es aplicable a las dependencias, organismos descentralizados y autónomos de la Administración Pública Municipal de Tenancingo, mediante sus Comités Internos de Mejora Regulatoria (CIMR).

A nivel externo el procedimiento es aplicable a la población tenancinguense, así como a sus organizaciones públicas o privadas participantes al solicitar o gestionar un trámite o servicio.

2.1.3. REFERENCIAS

- Constitución Política de los estados Unidos Mexicanos, Artículo 25, Diario Oficial de la Federación, 03 de febrero de 1983.
- Constitución Política del Estado Libre y Soberano de México, Artículo 139 Bis. Gaceta del Gobierno del Estado de México, 03 de febrero de 2017.
- Ley Orgánica Municipal del Estado de México, Artículo 31, fracción 1, Bis. Gaceta del Gobierno del Estado de México, 22 de septiembre 1992.
- Ley para la Mejora Regulatoria del Estado de México y sus Municipios: Capitulo IV, Artículo 21, inciso III, Artículo 28, Inciso III, Gaceta del Gobierno del Estado, 30 de julio 2018.
- Código Administrativo del Estado de México. Libro Quinto, Capítulo Segundo "De las Autoridades", Artículo 5.10 fracción IX, Gaceta del Gobierno del Estado, 13 de diciembre de 2001, sus reformas y adiciones.
- Bando Municipal de Tenancingo, Estado de México: Título Séptimo, Capítulo I, Artículo 104 al 107, Gaceta Municipal de Tenancingo, 05 de febrero 2020.
- Código de Reglamentación Municipal de Tenancingo, Estado de México: Libro Décimo Segundo de la Mejora Regulatoria, Título Único, Capítulo Primero, Artículos del 12.1, al 12.6.

2.1.4. RESPONSABILIDADES

- El titular de la Coordinación General Municipal de Mejora Regulatoria es el responsable de comunicar a los Enlaces Internos de Mejora Regulatoria, de cada una de las dependencias, organismos descentralizados y autónomos de la Administración Pública Municipal, los Lineamientos para la Elaboración del Programa Anual de Mejora Regulatoria.
- Los titulares de cada una de las dependencias, organismos descentralizados y autónomos de la Administración Pública Municipal, en su carácter de presidentes de los Comités Internos de Mejora Regulatoria, promoverán, al interior de la dependencia bajo su responsabilidad, la integración de acciones de mejora regulatoria.
- Los integrantes de los comités internos de mejora regulatoria, deberán analizar y aprobar, en su caso, las acciones de mejora regulatoria que se asumirán durante un año calendario, así como inscribirlos en su Programa Sectorial de Mejora Regulatoria.
- El titular de la Coordinación General Municipal de Mejora Regulatoria será el encargado de integrar el Programa Anual Municipal de Mejora Regulatoria, con las propuestas formuladas por los comités internos y remitirlo a la Comisión Estatal de Mejora Regulatoria para los efectos legales correspondientes.
- El titular de la Coordinación General Municipal de Mejora Regulatoria será el responsable de someter a la aprobación de la Comisión Municipal de Mejora Regulatoria el Programa Anual durante el mes de octubre de cada año, a efecto de ser analizado y, en su caso, aprobado, durante la primera sesión de Cabildo del año siguiente.

2.1.5. DEFINICIONES

CEMER	Comisión Estatal de Mejora Regulatoria; II. Comisiones Municipales: Comisiones Municipales de Mejora Regulatoria;
Comisión Municipal	Grupo colegiado de la Administración Pública Municipal, integrada por los funcionarios señalados por la Ley para la Mejora Regulatoria del Estado de México y Municipios.
Comité Interno	Órgano constituido al interior de cada dependencia, organismo descentralizado y autónomo de la Administración Pública Municipal encargado de realizar actividades permanentes de mejora regulatoria.
Dependencia	Son los organismos centralizados, descentralizados y autónomos de la Administración Pública municipal.
Dictamen	Es la opinión que emite la Comisión sobre los programas, los proyectos de regulación, o sobre los estudios.
Disposiciones Generales	Se denomina al Bando Municipal, planes, programas, reglas, normas técnicas, manuales, acuerdos, instructivos, criterios, lineamientos, circulares, y demás disposiciones administrativas que apliquen a la mejora regulatoria.
Análisis de Impacto Regulatorio	Es el Análisis de Impacto Regulatorio mediante el cual las dependencias justifican ante la CEMER, la creación de nuevas disposiciones de carácter general o la modificación de las existentes.
Ley	Ley para la Mejora Regulatoria del Estado de México y Municipios.
Lineamientos	Lineamientos para la elaboración del Programa Anual de Mejora Regulatoria emitido por la CEMER.
Programa Municipal	Es el Programa Anual de Mejora Regulatoria del Municipio.
Programa Sectorial	Es el Programa Anual de Mejora Regulatoria de la dependencia de que se trate.
REMTyS	Al Registro Municipal de Trámites y Servicios que contiene los datos básicos como denominación, dependencia responsable, horario, costo, entre otros, de los trámites y servicios que las dependencias ofrecen a la población.
SOCMMR	Sesión Ordinaria de Comisión Municipal de Mejora Regulatoria.

2.1.6. INSUMOS

Para integrar el Programa Anual Municipal de Mejora Regulatoria en forma eficiente se requiere lo siguiente:

- Circular para solicitar a los titulares de cada una de las dependencias, organismos descentralizados y autónomos de la Administración Pública Municipal, en su carácter de presidentes de los Comités Internos de Mejora Regulatoria, integrar su Programa Anual de Mejora Regulatoria.
- Lineamientos para la Elaboración del Programa Anual de Mejora Regulatoria.
- Programa Sectorial de Mejora Regulatoria.
- Acta de Comité Interno de Mejora Regulatoria, mediante la cual se aprueba el Programa Sectorial de Mejora Regulatoria.
- Acta de Comisión Municipal de Mejora Regulatoria.
- Formatos 1DPTS, Descripción del programa por trámite y/o servicio.

2.1.7. RESULTADOS

Programa Anual de Mejora Regulatoria integrado.

2.1.8. INTERACCIÓN CON OTROS PROCEDIMIENTOS

- Programa Anual de Mejora Regulatoria por dependencia.

- Celebración de Sesión Ordinaria y/o Extraordinaria de la Comisión Municipal de Mejora Regulatoria.

- Celebración de Sesión Ordinaria y/o Extraordinaria de Comités Internos de Mejora Regulatoria.

2.1.9. POLÍTICAS Y LINEAMIENTOS

- Corresponde al Coordinación General Municipal de Mejora Regulatoria, coordinar el proceso de integración de programas sectoriales de mejora regulatoria a cargo de cada una de las dependencias der la Administración Pública Municipal, atendiendo invariablemente a los lineamientos correspondientes emitidos por la CEMER.
- Las dependencias, organismos descentralizados y autónomos de la Administración Pública Municipal, deberán integrar y enviar al Coordinación General Municipal de Mejora Regulatoria, su Programa Sectorial Anual de Mejora Regulatoria, previa aprobación de su Comité Interno, durante el mes de octubre de cada año.
- Las dependencias deberán considerar invariablemente las disposiciones contenidas en los Lineamientos para la elaboración del Programa Anual de Mejora Regulatoria emitidos por la CEMER.
- Los presidentes de los comités internos de mejora regulatoria, deberán auxiliarse de los enlaces de mejora regulatoria para dar cumplimiento a lo establecido en la Ley de Mejora Regulatoria del Estado de México y sus Municipios.

- Corresponde al Coordinación General Municipal de Mejora Regulatoria, integrar el Programa Anual de Mejora Regulatoria, con base en los lineamientos emitidos por la CEMER y tomando como base los programas sectoriales recibidos.
- Corresponde al Coordinación General Municipal de Mejora Regulatoria, enviar el Programa Anual de Mejora Regulatoria para la observancia de la CEMER, quien podrá emitir las recomendaciones que estime pertinentes.
- El Coordinación General Municipal de Mejora Regulatoria, atenderá las recomendaciones de la CEMER y someterá, durante el mes de octubre, a la aprobación de la Comisión Municipal de Mejora Regulatoria el Programa Anual de Mejora Regulatoria.
- El Coordinación General Municipal de Mejora Regulatoria, gestionará la aprobación del Programa Anual de Mejora Regulatoria en la Primera Sesión de Cabildo del año próximo siguiente.

2.1.10. DESCRIPCIÓN DEL PROCEDIMIENTO
Integración del Programa Anual de Mejora Regulatoria

Responsable	No. Act.	Descripción de Actividades	Documento o anexo
Coordinación General Municipal de Mejora Regulatoria	**1**	Elabora propuesta de comunicado dirigido a los titulares de las dependencias, organismos descentralizados y autónomos de la Administración Pública Municipal, anexando los Lineamientos para la elaboración del Programa Anual de Mejora Regulatoria del año siguiente, emitidos por la CEMER y solicita aprobación del Titular de la Secretaría Técnica.	- Propuesta de Comunicado. - Lineamientos**.**
Secretaría Técnica	**2**	Recibe propuesta de comunicado, revisa y determina: **3**. **SI**, firma comunicado y envía al Coordinador General Municipal de Mejora Regulatoria. **4. No**, formula correcciones y/o recomendaciones y envía al Coordinador General Municipal de Mejora Regulatoria. Regresa a la actividad 1.	- Propuesta de Comunicado.
Coordinación General Municipal de Mejora Regulatoria	**5**	Obtiene comunicado y lineamientos, procede a su distribución, entrega a los titulares de las dependencias, organismos descentralizados y autónomos de la Administración Pública Municipal, estableciendo fechas de cumplimiento.	- Comunicado aprobado. - Lineamientos para la elaboración del Programa Anual de Mejora Regulatoria.
Dependencias, organismos descentralizados y autónomos **(Presidente del Comité Interno de Mejora Regulatoria)**	**6**	Recibe comunicado, procede a integrar al interior de su dependencia el Programa Sectorial, atendiendo a los Lineamientos para la elaboración del Programa Sectorial de Mejora Regulatoria, emitidos por la CEMER. Se apoya del Enlace de Comité Interno de mejora regulatoria para desarrollar el procedimiento.	- Comunicado. - Lineamientos para la elaboración del Programa Anual de Mejora Regulatoria.
Dependencias, organismos descentralizados y autónomos **(Presidente del Comité Interno de Mejora Regulatoria)**	**7**	Somete a la aprobación del Comité Interno de Mejora Regulatoria la propuesta de Programa Sectorial (incluye Formato 1DPTS). **8**. **SI,** aprueba programa y envía al Coordinador General Municipal de Mejora Regulatoria. **9. No**, formula correcciones y/o recomendaciones y envía al Presidente del Comité Interno de Mejora Regulatoria. Regresa a la actividad 6.	- Programa Sectorial. - Formato 1DPTS. - Acta de Sesión de Comité Interno de Mejora Regulatoria.

Responsable	No. Act.	Descripción de Actividades	Documento o anexo
Coordinación General Municipal de Mejora Regulatoria)	**10**	Recibe durante el mes de octubre de cada año el Programa Sectorial de Mejora Regulatoria de cada una de las dependencias, acta de Comité Interno de Mejora Regulatoria, así como Formato 1DPTS.	- Programa sectorial de Mejora Regulatoria. - Formato 1DPTS. - Acta de Sesión de Comité Interno de Mejora Regulatoria.
Coordinación General Municipal de Mejora Regulatoria	**11**	Integra Programa Municipal Anual de Mejora Regulatoria, tomando como base los programas sectoriales recabados y formatos 1DPTS. Prepara y envía información a la CEMER, para someter a su observancia el Programa Municipal Anual de Mejora Regulatoria de Tenancingo y formatos 1DPTS.	- Programa Municipal Anual de Mejora Regulatoria. - Formatos 1DPTS.
CEMER	**12**	Recibe información, analiza y en su caso, emite recomendaciones y/o observaciones al Programa Municipal Anual de Mejora Regulatoria y lo envía a la Coordinación General Municipal de Mejora Regulatoria	- Programa Anual de Mejora Regulatoria. - Formatos 1DPTS.
Coordinación General Municipal de Mejora Regulatoria	**13**	Recibe Programa Municipal Anual de Mejora Regulatoria, atiende recomendaciones, en su caso, y procede: Somete, en Sesión de la Comisión Municipal de Mejora Regulatoria, la aprobación el Programa Municipal Anual de Mejora Regulatoria, incluye Formato 1DPTS. Envía a la CEMER para su conocimiento.	- Programa Anual de Mejora Regulatoria. - Formato 1DPTS. - Acta de Sesión de Comisión Municipal de Mejora Regulatoria.
CEMER	**14**	Recibe Programa Municipal Anual de Mejora Regulatoria, Formato 1DPTS, así como Acta de Sesión de Comisión Municipal de Mejora Regulatoria, verifica se hayan atendido recomendaciones y registra entrega.	- Programa Anual de Mejora Regulatoria. - Formato 1DPTS. - Acta de Sesión de Comisión Municipal de Mejora Regulatoria.
Coordinación General Municipal de Mejora Regulatoria	**15**	Repara oficio punto de acuerdo para Dictamen de Cabildo. Anexa Programa Municipal Anual de Mejora Regulatoria y envía al Secretario del Ayuntamiento para su gestión.	- Programa Anual de Mejora Regulatoria. - Formato 1DPTS. - Oficio punto de acuerdo.

Responsable	No. Act.	Descripción de Actividades	Documento o anexo
Secretaría del Ayuntamiento	**16**	Recibe solicitud y prepara información para someterla a la aprobación de Primera Sesión de Cabildo del año siguiente.	- Programa Anual de Mejora Regulatoria.
Secretaría del Ayuntamiento	**17**	Envía a la Coordinación General Municipal de Mejora Regulatoria, copia de certificación de Acuerdo de Cabildo mediante el cual se autoriza el Programa Municipal Anual de Mejora Regulatoria.	- Copia de certificación de Acuerdo de Cabildo.
Coordinación General Municipal de Mejora Regulatoria)	**18**	Recibe copia de certificación de Acuerdo de Cabildo mediante el cual se autoriza el Programa Municipal Anual de Mejora Regulatoria y procede a llevar el seguimiento de los compromisos registrados.	- Copia de certificación de Acuerdo de Cabildo.
		TERMINA PROCEDIMIENTO	

2.1.11. DIAGRAMA DE FLUJO

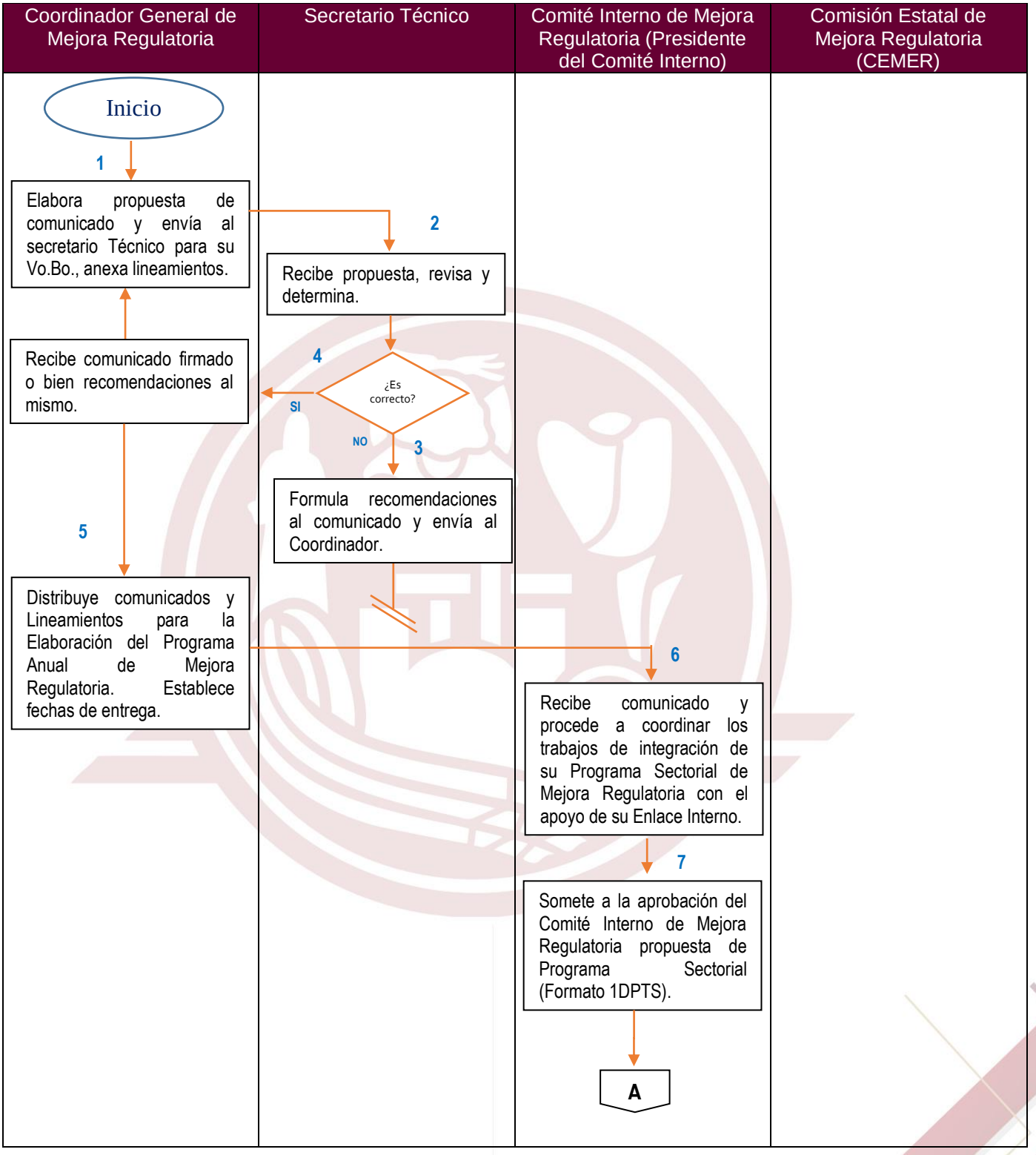

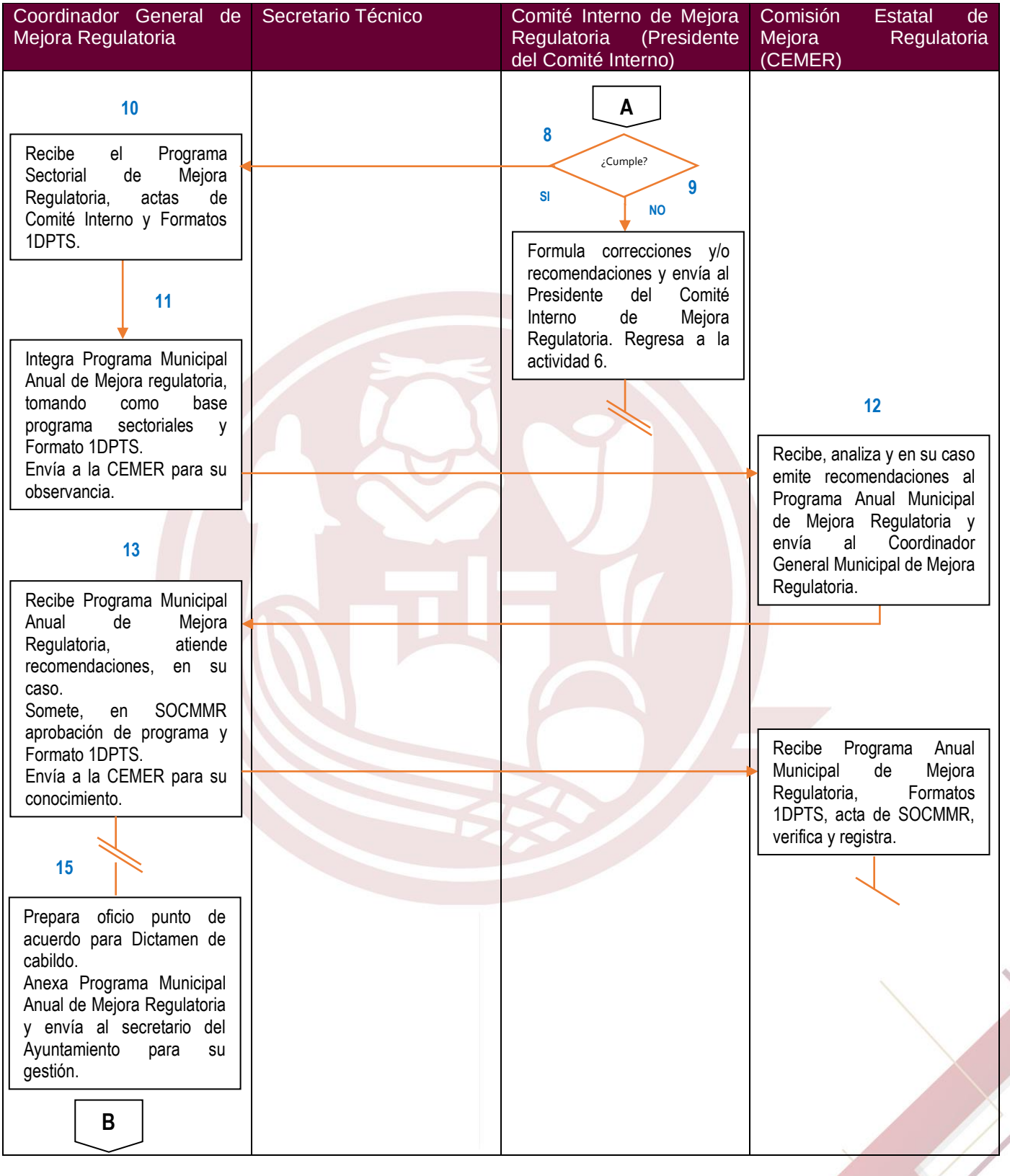
Coordinador General de Mejora Regulatoria
Secretario Técnico
Comité Interno de Mejora Regulatoria (Presidente del Comité Interno)
Comisión Estatal de Mejora Regulatoria (CEMER)
A
8
¿Cumple?
9
SI
NO
Formula correcciones y/o recomendaciones y envía al Presidente del Comité Interno de Mejora Regulatoria. Regresa a la actividad 6.
10
Recibe el Programa Sectorial de Mejora Regulatoria, actas de Comité Interno y Formatos 1DPTS.
11
Integra Programa Municipal Anual de Mejora regulatoria, tomando como base programa sectoriales y Formato 1DPTS.
Envía a la CEMER para su observancia.
12
Recibe, analiza y en su caso emite recomendaciones al Programa Anual Municipal de Mejora Regulatoria y envía al Coordinador General Municipal de Mejora Regulatoria.
13
Recibe Programa Municipal Anual de Mejora Regulatoria, atiende recomendaciones, en su caso.
Somete, en SOCMMR aprobación de programa y Formato 1DPTS.
Envía a la CEMER para su conocimiento.
Recibe Programa Anual Municipal de Mejora Regulatoria, Formatos 1DPTS, acta de SOCMMR, verifica y registra.
15
Prepara oficio punto de acuerdo para Dictamen de cabildo.
Anexa Programa Municipal Anual de Mejora Regulatoria y envía al secretario del Ayuntamiento para su gestión.
B

Coordinador General de Mejora Regulatoria	Secretaría del Ayuntamiento	Comité Interno de Mejora Regulatoria (Presidente del Comité Interno)	Comisión Estatal de Mejora Regulatoria (CEMER)
	B 16 Recibe solicitud, analiza y prepara información para someterla a la aprobación de la primeras Sesión de cabildo del año siguiente. 17 Envía a la Coordinación General Municipal de Mejora Regulatoria, Copia Certificada de Acuerdo de Cabildo mediante el cual se autoriza Programa Municipal Anual de Mejora Regulatoria.		
18 Recibe Copia Certificada de Acuerdo de Cabildo mediante el cual se autoriza Programa Municipal Anual de Mejora Regulatoria y procede a llevar el seguimiento de las acciones registradas. Final			

2.1.12. FORMATOS E INSTRUCTIVOS

REGISTROS	TIEMPO DE CONSERVACIÓN	RESPONSABLE DE CONSERVARLO	CÓDIGO DE REGISTRO O IDENTIFICACION ÚNICA
Propuesta de Comunicado.	30 días	Subdirector de Mejora Regulatoria	S/N
Lineamientos para la Elaboración del Programa Anual de Mejora Regulatoria	30 días	Subdirector de Mejora Regulatoria Comité Interno de Mejora Regulatoria	S/N
Programa Sectorial de Mejora Regulatoria.	1 año	Subdirector de Mejora Regulatoria Comité Interno de Mejora Regulatoria	S/N
Acta de Sesión de Comité Interno de Mejora Regulatoria	1 año	Subdirector de Mejora Regulatoria	S/N
Acta de Sesión de Comisión Municipal de Mejora Regulatoria	1 año	Subdirector de Mejora Regulatoria	S/N
Formato 1DPTS	1 año	Subdirector de Mejora Regulatoria	S/N

2.1.13. FORMATOS ANEXOS UTILIZADOS EN EL PROCEDIMIENTO

Lineamientos para la Elaboración del Programa Anual de Mejora Regulatoria.

GOBIERNO DEL ESTADO DE MÉXICO

EDOMÉX
DECISIONES FIRMES, RESULTADOS FUERTES.

LINEAMIENTOS PARA LA ELABORACIÓN DEL PROGRAMA ANUAL DE MEJORA REGULATORIA 2020

MUNICIPIOS DEL ESTADO DE MÉXICO

Comunicado para integrar el Programa Anual de Mejora Regulatoria.

Ayuntamiento Constitucional de Tenancingo 2019-2021

Gobierno con Experiencia

"2019. Año del Centésimo Aniversario Luctuoso de Emiliano Zapata Salazar. El Caudillo del Sur."

SECRETARIA TECNICA
OFICIO No. PMT058/S.T./208/2019
ASUNTO: 3RA. SOCIMR

Tenancingo, Estado de México,
a 14 de agosto de 2019

SECRETARIO DEL AYUNTAMIENTO, PRESIDENTE DEL DIF MUNICIPAL, DIRECTORES GENERALES, DIRECTORAS Y DIRECTORES, CONSEJERO JURÍDICO MUNICIPAL, CONTRALOR MUNICIPAL, DEFENSOR MUNICIPAL DE LOS DERECHOS HUMANOS.
INTEGRANTES DE LA COMISIÓN MUNICIPAL DE MEJORA REGULATORIA

P R E S E N T E S

Estimados Integrantes de la Comisión:

Sirva el presente para agradecer y reconocer su valiosa participación en el fomento de las acciones de Mejora Regulatoria emprendidas por nuestro Presidente Municipal Constitucional, Licenciado Gabriel Gallegos García, mismas que se han visto reflejadas en mejores trámites y servicios a la ciudadanía; por lo que en dicho contexto me permito solicitar su apoyo para que al interior de sus dependencias lleven a cabo, **a más tardar el día viernes 13 de septiembre** del año en curso, la **Tercera Sesión Ordinaria** de sus **Comités Internos de Mejora Regulatoria**.

A efecto de definir el Orden del Día, a desahogar en la reunión de referencia, mucho le agradeceré instruir a su **Enlace de Mejora Regulatoria**, para que asista a la **Reunión de Trabajo que se llevará a cabo el próximo 20 de agosto del año en curso**, en las instalaciones de la Coordinación de Protección Civil, sito en calle Benito Juárez, s/n., en punto de las 11:00 horas.

Finalmente, informo a usted que para mayor información o alguna precisión sobre el particular, también se llevarán a cabo **Mesas de Trabajo**, en las que su participación, como titulares de cada una de las dependencias, es de suma importancia, en razón de que entre otras cosas se comentarán los **Lineamientos para la Elaboración del Programa Anual de Mejora Regulatoria 2020** (ver calendario anexo).

Sin otro particular, reciban un cordial saludo.

A T E N T A M E N T E
"Gobierno con experiencia"

C. JORGE SABINO MEJIA RIVERA
SECRETARIO TECNICO.

C.c.p. Lic. Gabriel Gallegos García. -Presidente Municipal Constitucional.
Mtro. Ignacio Ventura Benítez. -Subdirector de Mejora Regulatoria.
Archivo"""

Programa sectorial de mejora regulatoria

GOBIERNO DEL ESTADO DE MÉXICO

EDOMÉX
DECISIONES FIRMES, RESULTADOS FUERTES.

Gobierno con Experiencia

COMISIÓN MUNICIPAL DE MEJORA REGULATORIA
DEL MUNICIPIO DE TENANCINGO, ESTADO DE MÉXICO
PROGRAMA ANUAL DE MEJORA REGULATORIA 2020
DEFENSORIA MUNICIPAL DE DERECHOS HUMANOS

Presentación

- La Mejora Regulatoria como una política pública consiste en la generación de normas claras, trámites y servicios simplificados, así como de instituciones eficaces para su creación y aplicación, que se orienten a obtener el mayor valor posible de los recursos disponibles y el óptimo funcionamiento de las actividades de servicios y de Desarrollo Humano de la sociedad en su conjunto.

- El propósito de esta Defensoría Municipal de los Derechos Humanos de Tenancingo es establecer objetivos, líneas de acción y actividades específicas orientadas a la promoción y defensa de los Derechos Humanos en el Municipio de Tenancingo, Estado de México.

- Para lo cual se impulsarán políticas de mejora regulatoria, con la intención de hacer más eficaz la coordinación institucional con cada una de las Unidades Administrativas del Municipio de Tenancingo, con el propósito de volver más eficiente las orientaciones que se sustentan en el servicio de Asesoría Jurídica, que la Defensoría Municipal de los Derechos Humanos ofrece a los ciudadanos que habitan y transitan por el Municipio de Tenancingo.

Acta de Sesión de Comité Interno de Mejora Regulatoria

Ayuntamiento Constitucional de Tenancingo 2019-2021

ACTA DE LA TERCERA SESIÓN ORDINARIA DEL COMITÉ INTERNO DE MEJORA REGULATORIA DE LA SECRETARIA PARTICULAR

En Municipio de Tenancingo, México, siendo las 13:00 horas del día 05 de septiembre del año dos mil diez y nueve, reunidos en las oficinas de la Oficina Municipal de Enlace con la Secretaria de Relaciones exteriores, sito en la calle Morelos número 102 – B; los integrantes del **Comité Interno de Mejora Regulatoria, Lic. Vladimir Ramirez Becerril, Secretario Particular y Presidente del Comité Interno de Mejora Regulatoria; Lic. Maxy Joceline García Palma, Titular de la oficina Municipal de Enlace con la Secretaria de Relaciones Exteriores y Enlace de Mejora Regulatoria; Mtro. P. E. Christian Mendoza Guadarrama, Unidad de Crónica Municipal; Y C. Socorro Bustos López, Titular de la Oficialía de Partes; ambos vocales del Comité Interno,** se procede a someter a su consideración la aprobación de los puntos propuestos en el Orden del Día que se señala más adelante.

De conformidad con lo establecido en los artículos 21, Fracción IV y 26 de la Ley para la Mejora Regulatoria del Estado de México y sus Municipios, de los Artículos 95, 96, 97 y 98 del Bando Municipal de Tenancingo 2019; el Lic. Vladimir Ramirez Becerril, Secretario Particular y Presidente del Comité Interno de Mejora Regulatoria, solicita Lic. Maxy Joceline García Palma, Titular de la oficina Municipal de Enlace con la Secretaria de Relaciones Exteriores en su carácter de Enlace Interno de Mejora Regulatoria, proceda a dar lectura al Orden del Día propuesto, para su aprobación.

ORDEN DEL DÍA

I. Lista de Asistencia y declaración de la existencia de Quórum Legal.
II. Lectura y en su caso aprobación del Orden del Día.
III. Exposición de motivos y bienvenida a cargo del **Lic. Vladimir Ramirez Becerril, Secretario Particular y Presidente del Comité Interno de Mejora Regulatoria**
IV. Presentación y lectura de la Acta de la Sesión anterior.
V. Presentación, análisis y aprobación del Formato **2RTAPA,** Reporte Trimestral de Avance del Programa Anual de Mejora Regulatoria 2019, correspondiente al **Tercer Trimestre de 2019**, por parte del **Enlace Interno de Mejora Regulatoria y** Titular de la oficina Municipal de Enlace con la Secretaria de Relaciones Exteriores.
VI. Presentación, análisis y aprobación, en su caso, del Programa Anual de Mejora Regulatoria 2020, de la **Secretaria Particular** por parte del **Enlace Interno de Mejora Regulatoria y** Titular de la oficina Municipal de Enlace con la Secretaria de Relaciones Exteriores Lic. Maxy Joceline García Palma.
VII. Presentación, análisis y aprobación, en su caso, del Formato **1DPTS**, Descripción del Programa por Trámite y/o Servicio del Programa Anual de Mejora Regulatoria 2020, de la **Secretaria Particular** por parte del **Enlace Interno de Mejora Regulatoria y** Titular de la

Acta de Sesión de Comisión Municipal de Mejora Regulatoria

Ayuntamiento Constitucional
de Tenancingo 2019-2021

Gobierno con Experiencia

"2019. Año del Centésimo Aniversario Luctuoso de Emiliano Zapata Salazar. El Caudillo del Sur."

ACTA DE LA TERCERA SESIÓN ORDINARIA DE LA COMISIÓN MUNICIPAL DE MEJORA REGULATORIA 2019 – 2021

En el **Auditorio Municipal Petronilo Monroy Briseño**, ubicado en el Calle Pablo González Casanova s/n, Tenancingo, México, siendo las catorce horas con **treinta minutos**, del día **veinticinco** de **septiembre** del año **dos mil diecinueve**, estando reunidos; los integrantes de la Comisión Municipal de Mejora Regulatoria: Lic. Gabriel Gallegos García, Presidente Municipal Constitucional de Tenancingo y Presidente de la Comisión Municipal de Mejora Regulatoria; Lic. Jorge Mejía Rivera, Secretario Técnico y Presidente Suplente de la Comisión Municipal de Mejora Regulatoria; Mtro. Ignacio Ventura Benítez, Coordinador General Municipal de Mejora Regulatoria; L.G.D Deyanira Domínguez Reynoso, Sindica Municipal; Lic. Pablo Ermilo Pedroza Hernández, Tercer Regidor; L.A.E. Juan Rubio Hernández, Quinto Regidor; C. Carolina Velázquez Cruz, Sexta Regidora; L.D. Jorge Alberto Jardón Zarza, Séptimo Regidor; C. Aurelia Stéphanie Reynoso Villanueva, Octava Regidora; C. Gonzalo Vázquez Vásquez, Noveno Regidor; C. Elizabeth Lara González, Décima Regidora; Lic. Víctor Hugo Madin Ulloa, Contralor Interno Municipal; Lic. Oliver Rafael Jardón Villalobos, en representación del Lic. Rolando Moreno Esquivel, Consejero Jurídico; M.V.Z. Juan Gabriel Sánchez Palermo, en representación del Lic. Genaro Ramírez Cedillo, Director de Seguridad Pública, Protección Civil y Bomberos; C. Ángel Gómez Aguilar, Director de Servicios Públicos; Lic. Francisco Javier Sánchez Palermo, Director de Ecología; Arq. Javier Saldaña Arriaga, Director de Desarrollo Urbano; Arq. Arturo Garduño López, Director de Obras Públicas; Profr. Ángel Millán Mérida, Director de Educación y Cultura; Médico Alejandro del Valle Díaz, Director de Bienestar; Ing. Arturo Escobar Vásquez, Director de Gobernación; M. en H.P. Irma González Becerra, Tesorera Municipal; C.P. Francisco Zúñiga Barranco, Director de Administración; Lic. Luis Fernando Gallegos Estrada; Presidente del Sistema Municipal DIF; Lic. Alberto Reynoso Vega, representante de la Dirección General del SAPAS; Profr. Roberto de Jesús Rodríguez Rosales, Director General del IMCUFIDET; y del C. Cesar David **Tapia** Estrada, Defensor de los Derechos Humanos.

En dicho contexto, el **Presidente Municipal Constitucional de Tenancingo, Lic. Gabriel Gallegos García y Presidente de la Comisión Municipal de Mejora Regulatoria,** solicita al **Mtro. Ignacio Ventura Benítez, Coordinador General Municipal de Mejora Regulatoria,** informe sobre el pase de lista, manifestando la existencia del Quórum Legal; razón por la cual, el primero, declara legalmente instalada la **Tercera Sesión Ordinaria de la Comisión Municipal de Mejora Regulatoria.**

Formato 1DPTS, Descripción del Programa por Trámite y/o Servicio

GOBIERNO DEL ESTADO DE MÉXICO

EDOMÉX
DECISIONES FIRMES, RESULTADOS FUERTES.

COMISION ESTATAL DE MEJORA REGULATORIA
PROGRAMA ANUEL DE MEJORA REGULATORIA 2020

CONSEJERIA JURIDICA DEL AYUNTAMIENTO DE TENANCINGO ESTADO DE MEXICO

FORMATO 1DPTS: DESCRIPCION DE PROGRAMA POR TRÁMITE Y/O SERVICIO

Dependencia/Organismo Descentralizado (Clave y Nombre): CONSEJERÍA JURÍDICA (OFICIALIA CALIFICADORA)

Responsable y/o Enlace de mejora Regulatoria de la dependencia: Lic. Oliver Rafael Jardón Villalobos.

Fecha de Elaboración: 10 DE SEPTIEMBRE DE 2019 Fecha de Aprobación en el Comité Interno:10 DE SEPTIEMBRE DE 2019

Total de trámites y/o servicios de la Dependencia Municipal: 07 Número de trámites prioritarios para 2020: 01

Código	Nombre del Tramite y/o Servicio	Acciones de Mejora (Eliminación de trámite, eliminación de requisitos, reducción del tiempo de respuesta)	Objetivo General de las Acciones	Fecha de Cumplimiento	Unidad Administrativa responsable
OMC-1	Calificación e imposición de multas.	Implementar en el formato de puesta, el registro de llamada a familiares o persona de confianza para informar la situación legal del infractor. **Mismo que se le dará seguimiento en la Agenda Regulatoria.**	Garantizar el respeto a los derechos de los infractores.	15 de diciembre de 2020	Oficialía Calificadora

NOMBRE Y CARGO DE QUIÉN LO ELABORÓ	NOMBRE Y CARGO DEL TITULAR DE LA DEPENDENCIA MUNICIPAL	NOMBRE Y FIRMA DEL COORDINADOR GENERAL MUNICIPAL DE MEJORA REGULATORIA
LIC. OLIVER RAFAEL JARDÓN VILLALOBOS ENLACE INTERNO DE MEJORA REGULATORIA	LIC. ROLANDO MORENO ESQUIVEL CONSEJERO JURIDICO Y PRESIDENTE DEL COMITÉ INTERNO DE MEJORA REGULATORIA	IGNACIO VENTURA BENITEZ

2.1.14. CAMBIOS DE VERSIÓN EN EL PROCEDIMIENTO

NÚMERO DE REVISIÓN	FECHA DE ACTUALIZACIÓN	DESCRIPCIÓN DEL CAMBIO
01	31 de enero de 2020	Integración

2.2. ATENCIÓN A LAS SOLICITUDES DE ACCESO A LA INFORMACIÓN

2.2.1 OBJETIVO:

Mejorar la atención que se proporciona al ciudadano, mediante la formalización del procedimiento y método de trabajo, que permita dar atención en materia de solicitudes de información pública, atendiendo los plazos y criterios establecidos en la Ley de Transparencia y Acceso a la Información Pública del Estado de México y Municipios.

2.2.2 ALCANCE:

NIVEL INTERNO:

Aplica para el sujeto obligado a través de la Unidad de Transparencia y a todas las unidades de la Administración Pública Municipal, que utilicen recursos públicos y cuya actuación genere evidencia.

NIVEL EXTERNO:

Aplica a toda la población que requiera información sobre la gestión de la Administración Pública Municipal y al Instituto de Transparencia, Acceso a la Información Pública y Protección de Datos Personales del Estado de México y Municipios, en cuanto a las resoluciones de éste órgano garante.

2.2.3 REFERENCIAS

Constitución Política de los Estados Unidos Mexicanos, Título Primero, Capítulo I De los Derechos Humanos y sus Garantías (Capítulo cambió de denominación, mediante Decreto publicado en el Diario Oficial de la Federación el 10 de junio de 2011), Artículo 6.°; (Reformado mediante Decreto Publicado en el Diario Oficial de la Federación el 11 de junio de 2013).

Constitución Política del Estado Libre y Soberano de México, Artículo 5, Diario Oficial, 10 de noviembre de 1917, reformas y adiciones.

Ley Federal de Protección de Datos Personales en Posesión de los Particulares, publicada el DOF 5 de Julio de 2010.

Ley General de Transparencia y Acceso a la Información, primera edición mayo de 2015 publicado en el DOF.

Ley de Transparencia y Acceso a la Información Pública del Estado de México y Municipios Capítulo 1, artículos 12, 13, 14, 15 y 17, Gaceta del Gobierno, última reforma del 24 de Julio de 2008.

Ley de Protección de Datos Personales del Estado de México, primera edición junio de 2013, gaceta del gobierno.

Lineamientos que deberán observar las dependencias y entidades de la Administración Pública Federal en la recepción, procesamiento, trámite, resolución y notificación de las solicitudes de acceso a datos personales que formulen los particulares, con exclusión de las solicitudes de corrección de dichos datos. Publicada en el Diario Oficial de la Federación el 02 de diciembre de 2008.

Lineamientos para la recepción, trámite y resolución de las solicitudes de acceso a la información pública, acceso, modificación, sustitución, rectificación o supresión parcial o total de datos personales, así como de los recursos de revisión que deberán observar los Sujetos Obligados por la Ley de Transparencia y Acceso a la Información Pública del Estado de México y Municipios, publicada en la Gaceta del Gobierno el 30 de octubre de 2008.

Reglamento de la Ley de Transparencia y Acceso a la Información Pública del Estado de México, publicada el 18 de octubre de 2004 gaceta del gobierno.

Reglamento interior del instituto de Transparencia y Acceso a la Información Pública, Gaceta de Gobierno, 29 de agosto de 2006.

Código Reglamentario del Municipio de Tenancingo Estado De México, Gaceta del 20 de agosto de 2016

Bando Municipal de Tenancingo, Estado de México, Titulo Séptimo, Capítulo III, de la Transparencia y Acceso a la Información Pública, Artículos del 112 al 118, 5 de febrero de 2020.

2.2.4 RESPONSABILIDADES

El sujeto obligado tiene las siguientes responsabilidades:

Artículo 24 de la Ley de Transparencia y Acceso a la Información Pública del Estado de México y Municipios.

* Constituir el Comité de Transparencia, las unidades de transparencia y vigilar su correcto funcionamiento de acuerdo a su normatividad interna;

* Designar en las unidades de transparencia a los titulares que dependan directamente del titular del sujeto obligado y que preferentemente cuenten con experiencia en la materia;

* Proporcionar capacitación continua y especializada en coordinación con el Instituto, al personal que formen parte de los comités y unidades de transparencia; en temas de transparencia, acceso a la información y rendición de cuentas;

* Constituir y mantener actualizados sus sistemas de archivos y gestión documental, conforme a la normatividad aplicable;

* Promover la generación, documentación y publicación de la información en formatos abiertos y accesibles;

* Proteger y resguardar la información clasificada como reservada o confidencial;

* Reportar al Instituto sobre las acciones de implementación de la normatividad en la materia, en los términos que estos determinen;

* Atender de manera oportuna, los requerimientos, observaciones, recomendaciones y criterios que en materia de transparencia y acceso a la información realice el Instituto;

* Fomentar el uso de tecnologías de la información para garantizar la transparencia, el derecho de acceso a la información y la accesibilidad a éstos;

* Cumplir cabalmente con las resoluciones emitidas por el Instituto;

* Dar acceso a la información pública que le sea requerida, en los términos de la Ley;

* Publicar y mantener actualizada la información relativa a las obligaciones generales de transparencia;

* Difundir proactivamente información de interés público;

* Asegurar la protección de los datos personales en su posesión;

* Informar anualmente por escrito al Instituto sobre las actividades realizadas;

* Procurar condiciones de accesibilidad para que personas con discapacidad ejerzan sus derechos;

* Crear y hacer uso de sistemas de tecnología sistematizados y avanzados, para que los ciudadanos consulten información de manera directa, sencilla y rápida;

* Hacer pública toda aquella información relativa a los montos y las personas a quienes entreguen recursos públicos, así como los informes del uso y destino de dichos recursos;

* Transparentar sus acciones, así como garantizar y respetar el derecho a la información pública;

* Tomar las medidas apropiadas para proporcionar información a personas con discapacidad en formatos y tecnologías accesibles;

* Procurar la generación de estadística de su información;

* Documentar todo acto que derive del ejercicio de sus facultades, competencias;

* Procurar la digitalización de toda la información pública en su poder;

* Orientar y asesorar al solicitante para corregir cualquier deficiencia sustancial de las solicitudes; y

El titular de la Unidad de Transparencia tiene las siguientes responsabilidades:

La Unidad de Transparencia, es el área que funge como enlace entre el sujeto obligado y los solicitantes, dicha Unidad será la encargada de tramitar internamente la solicitud de información y tendrá la responsabilidad de verificar en cada caso que la misma no sea confidencial o reservada.

Dicha unidad contará con las facultades internas necesarias para gestionar la atención a las solicitudes de información en los términos de la Ley General y la ley local, responsable para dar atención a las solicitudes de información, que genere la ciudadanía, previo cumplimiento a las disposiciones establecidas en la legislación.

El titular de la Unidad de Transparencia, deberá:

- Recabar, difundir y actualizar la información relativa a las obligaciones de transparencia comunes y específicas a la que se refiere la Ley General, la Ley local, la que determine el Instituto y las demás disposiciones de la materia, así como

propiciar que las áreas la actualicen periódicamente conforme a la normatividad aplicable;

- Recibir, tramitar y dar respuesta a las solicitudes de acceso a la información;

- Auxiliar a los particulares en la elaboración de solicitudes de acceso a la información y, en su caso, orientarlos sobre los sujetos obligados competentes conforme a la normatividad aplicable;

- Realizar, con efectividad, los trámites internos necesarios para la atención de las solicitudes de acceso a la información;

- Entregar, en su caso, a los particulares la información solicitada;

- Efectuar las notificaciones a los solicitantes;

- Proponer al Comité de Transparencia, los procedimientos internos que aseguren la mayor eficiencia en la gestión de las solicitudes de acceso a la información, conforme a la normatividad aplicable;

- Proponer a quien preside el Comité de Transparencia, personal habilitado que sea necesario para recibir y dar trámite a las solicitudes de acceso a la información;

- Llevar un registro de las solicitudes de acceso a la información, sus respuestas, resultados, costos de reproducción y envío, resolución a los recursos de revisión que se hayan emitido en contra de sus respuestas y del cumplimiento de las mismas;

- Presentar ante el Comité, el proyecto de clasificación de información;

- Promover e implementar políticas de transparencia proactiva procurando su accesibilidad;

- Fomentar la transparencia y accesibilidad al interior del sujeto obligado;

- Hacer del conocimiento de la instancia competente la probable responsabilidad por el incumplimiento de las obligaciones previstas en la presente Ley; y

- Las demás que resulten necesarias para facilitar el acceso a la información y aquellas que se desprenden de la presente Ley y demás disposiciones jurídicas aplicables.

Cuando alguna área de los sujetos obligados se negará a colaborar con la Unidad de Transparencia, esta dará aviso al superior jerárquico para que le ordene realizar sin demora las acciones conducentes.

Cada Unidad de Transparencia deberá elaborar un catálogo de información o de expedientes clasificados que será del conocimiento público.

Los servidores públicos habilitados deberán:

- Localizar la información que le solicite la Unidad de Transparencia
- Proporcionar la información que obre en los archivos y que le sea solicitada por la Unidad de Transparencia
- Apoyar a la Unidad de Transparencia en lo que esta le solicite para el cumplimiento de sus funciones
- Proporcionar a la Unidad de Transparencia, las modificaciones a la información pública de oficio que obre en su poder
- Integrar y presentar al responsable de la Unidad de Transparencia la propuesta de clasificación de información, la cual tendrá los fundamentos y argumentos en que se basa dicha propuesta
- Verificar, una vez analizado el contenido de la información, que no se encuentre en los supuestos de información clasificada; y
- Dar cuenta a la Unidad de Transparencia del vencimiento de los plazos de reserva

2.2.5 DEFINICIONES

Áreas: Instancias que cuentan o puedan contar con la información. Tratándose del sector público, serán aquellas que estén previstas en el reglamento interior, estatuto orgánico respectivo o equivalentes
Comisionada o Comisionado: Cada uno de los integrantes del Pleno del Instituto
Comité de Transparencia: Cuerpo colegiado que se integre para resolver sobre la información que deberá clasificarse, así como para atender y resolver los requerimientos de las Unidades de Transparencia y del Instituto
Constitución Federal: Constitución Política de los Estados Unidos Mexicanos
Constitución Local: Constitución Política del Estado Libre y Soberano de México
Consejo Nacional: Consejo del Sistema Nacional de Transparencia, Acceso a la Información y Protección de Datos Personales al que hace referencia el artículo 32 de la Ley General
Datos abiertos: Los datos digitales de carácter público que son accesibles en línea que pueden ser usados, reutilizados y redistribuidos por cualquier interesado
Datos personales: La información concerniente a una persona, identificada o identificable según lo dispuesto por la Ley de Protección de Datos Personales del Estado de México
Días: Todos los días del año a excepción de los sábados, los domingos e inhábiles en términos de lo previsto en el calendario oficial que para tal efecto apruebe el Pleno del Instituto
Documento: Los expedientes, reportes, estudios, actas, resoluciones, oficios, correspondencia, acuerdos, directivas, directrices, circulares, contratos, convenios, instructivos, notas, memorandos, estadísticas o bien, cualquier otro registro que documente el ejercicio de las facultades, funciones y competencias de los sujetos obligados, sus servidores públicos e integrantes, sin importar su fuente o fecha de elaboración. Los documentos podrán estar en cualquier medio, sea escrito, impreso, sonoro, visual, electrónico, informático u holográfico
Expediente: Unidad documental constituida por uno o varios documentos de archivo, ordenados y relacionados por un mismo asunto, actividad o trámite de los sujetos obligados
Formatos abiertos: Conjunto de características técnicas y de presentación de la información que corresponden a la estructura lógica usada para almacenar datos de forma integral y facilitan su procesamiento digital, cuyas especificaciones están disponibles públicamente y que permiten el acceso sin restricción de uso por parte de los usuarios
Información clasificada: Aquella considerada por la presente Ley como reservada o confidencial
Información confidencial: Se considera como información confidencial los secretos bancario, fiduciario, industrial, comercial, fiscal, bursátil y postal, cuya titularidad corresponda a particulares, sujetos de derecho internacional o a sujetos obligados cuando no involucren el ejercicio de recursos públicos
Información privada: La contenida en documentos públicos o privados que refiera a la vida privada y/o los datos personales, que no son de acceso público
Información reservada: La clasificada con este carácter de manera temporal por las disposiciones de la Ley, cuya divulgación puede causar daño en términos de lo establecido por la Ley
Instituto: El Instituto de Transparencia, Acceso a la Información Pública y Protección de Datos Personales del Estado de México y Municipios
Instituto Nacional: El Instituto Nacional de Transparencia, Acceso a la Información y Protección de Datos Personales
Ley: La Ley de Transparencia y Acceso a la Información Pública del Estado de México y Municipios
Ley General: Ley General de Transparencia y Acceso a la Información Pública
Protección de Datos Personales: Derecho humano que tutela la privacidad de datos personales en poder de los sujetos obligados y sujetos particulares
Prueba de Daño: Responsabilidad de los sujetos obligados de demostrar de manera fundada y motivada que la divulgación de información lesiona el interés jurídicamente protegido por la Ley, y que el menoscabo o daño que puede producirse con la publicidad de la información es mayor que el interés de conocerla y por consiguiente debe clasificarse como reservada
Prueba de interés público: Es el proceso de ponderación entre el beneficio que reporta dar a conocer la información confidencial solicitada contra el daño que su divulgación genera en los derechos de las personas, llevado a cabo por el Instituto en el ámbito de sus respectivas competencias
Reglamento interior: Reglamento Interior del Instituto de Transparencia, Acceso a la Información Pública y Protección de Datos Personales del Estado de México y Municipios
Servidores públicos: Toda aquella persona que desempeñe un empleo, cargo o comisión en alguno de los poderes del Estado, en los municipios y organismos auxiliares, así como los titulares o quienes hagan sus veces en empresas de participación estatal o municipal, sociedades o asociaciones asimiladas a éstas, en los fideicomisos públicos y en los órganos autónomos. Por lo que toca a los demás trabajadores del sector auxiliar, su calidad de servidores públicos estará determinada por los ordenamientos legales respectivos
Servidor público habilitado: Persona encargada dentro de las diversas unidades administrativas o áreas del sujeto obligado, de apoyar, gestionar y entregar la información o datos personales que se ubiquen en la misma, a sus respectivas

unidades de transparencia; respecto de las solicitudes presentadas y aportar en primera instancia el fundamento y motivación de la clasificación de la información
Sistema nacional: Sistema Nacional de Transparencia, Acceso a la Información y Protección de Datos Personales
Sujetos obligados: Cualquier autoridad, entidad, órgano y organismo de los Poderes Ejecutivo, Legislativo y Judicial, órganos autónomos, partidos políticos, fideicomisos y fondos públicos estatales y municipales, así como del gobierno y de la administración pública municipal y sus organismos descentralizados, asimismo de cualquier persona física, jurídico colectiva o sindicato que reciba y ejerza recursos públicos o realice actos de autoridad en el ámbito estatal y municipal, que deba cumplir con las obligaciones previstas en la presente Ley
Transparencia proactiva: Conjunto de actividades e iniciativas ordenadas que van más allá de las obligaciones que marca esta Ley y, que tienen como propósito elevar en forma sostenida la publicación de información y bases de datos relevantes en formato de datos abiertos de información pública, que permitan la rendición de cuentas, promuevan la participación activa de la sociedad en la solución de problemas públicos de manera permanente y den respuesta a la demanda
Unidad de transparencia: La establecida por los sujetos obligados para ingresar, actualizar y mantener vigente las obligaciones de información pública en sus respectivos portales de transparencia; tramitar las solicitudes de acceso a la información pública
Versión pública: Documento en el que se elimine, suprime o borra la información clasificada como reservada o confidencial para permitir su acceso

2.2.6 INSUMOS

- Solicitud
- Equipo de cómputo
- Acceso a Internet
- Escáner
- Impresora con inyección de tinta o laser
- Escritorio

2.2.7 RESULTADOS

Solicitudes de acceso a la información atendidas

2.2.8 INTERACCIÓN CON OTROS PROCEDIMIENTOS

Recurso de Revisión

2.2.9 POLÍTICAS Y LINEAMIENTOS

El Titular Unidad de transparencia de este sujeto obligado deberá garantizar las medidas y condiciones de accesibilidad para que toda persona pueda ejercer el derecho de acceso a la información, mediante solicitudes de información y deberá apoyar al solicitante en la elaboración de las mismas, de conformidad con las bases establecidas en la presente Ley.

Tratándose de solicitudes de acceso a información el Titular de la Unidad de transparencia verificara que reúnan los requisitos mínimos que marca la ley.

El Titular de la Unidad de transparencia deberá garantizar que las solicitudes se turnen a todas las Áreas competentes que cuenten con la información o deban tenerla de acuerdo a sus facultades, competencias y funciones, con el objeto de que realicen una búsqueda exhaustiva y razonable de la información solicitada.

Los titulares de las áreas de los sujetos obligados serán los responsables de clasificar la información, de conformidad con lo dispuesto en la presente Ley y demás disposiciones jurídicas aplicables.

El Titular de la Unidad de transparencia deberá notificar la respuesta a la solicitud al interesado en el menor tiempo posible, que no podrá exceder de quince días hábiles, contados a partir del día siguiente a la presentación de aquélla.

Son causas de responsabilidad administrativa de los servidores públicos de los sujetos obligados, por incumplimiento de las obligaciones establecidas en la Ley de la materia, las siguientes:

I. Cualquier acto u omisión que provoque la suspensión o deficiencia en la atención de las solicitudes de información;

II. La falta de respuesta a las solicitudes de información en los plazos señalados en la normatividad aplicable;

III. Actuar con negligencia, dolo o mala fe en la clasificación o desclasificación de la información, así como durante la sustanciación de las solicitudes en materia de acceso a la información o bien, al no difundir la información relativa a las obligaciones de transparencia prevista en la presente Ley;

IV. Entregar información clasificada como reservada;

V. Entregar información clasificada como confidencial fuera de los casos previstos por esta Ley;

VI. Vender, sustraer o publicitar la información reservada;

VII. Hacer caso omiso de los requerimientos y resoluciones del Instituto;

VIII. Incumplir los plazos de atención previstos en la presente Ley;

IX. Usar, sustraer, divulgar, ocultar, alterar, mutilar, destruir o inutilizar, total o parcialmente, sin causa legítima, conforme a las facultades correspondientes, la información que se encuentre bajo la custodia de los sujetos obligados y de sus servidores públicos o a la cual tengan acceso o conocimiento con motivo de su empleo, cargo o comisión;

X. Entregar información incomprensible, incompleta, en un formato no accesible, una modalidad de envío o de entrega diferente a la solicitada previamente por el usuario en su solicitud de acceso a la información, al responder sin la debida motivación y fundamentación establecidas en la Ley;

XI. No actualizar la información correspondiente a las obligaciones de transparencia en los plazos previstos en la Ley de Transparencia y Acceso a la Información Pública del Estado de México y Municipios.

XII. Declarar con dolo o negligencia la inexistencia de información cuando el sujeto obligado deba generarla, derivado del ejercicio de sus facultades, competencias o funciones;

XIII. Declarar la inexistencia de la información cuando exista total o parcialmente en sus archivos;

XIV. No documentar, el ejercicio de sus facultades, competencias, funciones o actos de autoridad, de conformidad con las disposiciones jurídicas aplicables;

XV. Realizar actos para intimidar a los solicitantes de información o inhibir el ejercicio del derecho;

XVI. Denegar intencionalmente información que no se encuentre clasificada como reservada o confidencial;

XVII. Clasificar como reservada, con dolo o negligencia, la información sin que se cumplan las características señaladas en la Ley de Transparencia y Acceso a la Información Pública del Estado de México y Municipios. La sanción procederá cuando exista una resolución previa del Instituto, que haya quedado firme;

XVIII. No desclasificar la información como reservada cuando los motivos que le dieron origen ya no existan o haya fenecido el plazo, cuando el Instituto determine que existe una causa de interés público que persiste o no se solicite la prórroga al Comité de Transparencia;

XIX. No atender los requerimientos establecidos en la Ley, emitidos por el Instituto;

XX. No acatar las resoluciones emitidas por el Instituto, en ejercicio de sus funciones; y

XXI. En general, dejar de cumplir con las disposiciones de esta Ley.

Las sanciones se deberán aplicar atendiendo a la gravedad de la falta y, en su caso, las condiciones económicas del presunto responsable.

El Instituto deberá considerar como elemento agravante la reincidencia en que incurran los servidores públicos al momento de determinar la aplicación de la sanción correspondiente.

2.2.10 DESCRIPCIÓN DEL PROCEDIMIENTO

Responsable	No. Act.	Descripción de Actividades	Documento o anexo
Solicitante	1	Formula solicitud de información del quehacer de la administración pública municipal, vía electrónica, escrita o verbalmente.	Solicitud de información
Titular de la Unidad de Transparencia	2	Recibe solicitud de información, mediante el Sistema de Acceso a la Información Mexiquense (SAIMEX), verbalmente o escrita. **3.** Si cumple con los requisitos se efectúa el análisis de la información requerida y continua el procedimiento, el cual no podrá exceder de 15 días hábiles. Analiza la información solicitada, se turna la misma al servidor público habilitado vía SAIMEX y por oficio, para apoyar, gestionar y entregar la información que se ubique en su área. **4.** No cumple con los requisitos o no se es competente para darle respuesta, se le notifica al solicitante.	Solicitud de Información Oficio físico y digital
Servidor Público Habilitado	5	Recibe solicitud de información, analiza y determina la procedencia de la misma, prepara oficio de contestación con la información disponible en sus archivos y la remite a la Subdirección de Transparencia e Información, el tramite no podrá exceder de 6 días hábiles	Oficio físico con información documental y digital
Titular de la Unidad de Transparencia	6	Se revisa la información enviada por parte de la dependencia: **7 Si es correcta**: se da contestación a la solicitud de información, la cual no podrá exceder de 15 días hábiles. **8 No es correcta:** se regresa al Servidor Público Habilitado, para su corrección o adición, no podrá exceder de 2 días hábiles.	Oficio
Titular de la Unidad de Transparencia	9	Cuando se determine la notoria incompetencia por parte del sujeto obligado para atender la solicitud de acceso a la información lo comunicará al solicitante a más tardar en 3 días hábiles	Comunicado digital
Solicitante	10	Cuando el ciudadano detecte en la contestación que tiene una afectación a sus derechos podrá interponer el Recurso de Revisión para reparar cualquier posible afectación al derecho de acceso a la información pública en términos de la Ley de Transparencia y Acceso a la Información Pública del Estado de México y Municipios. El solicitante podrá interponer el recurso, por sí mismo o a través de su representante, de manera directa o por medios electrónicos, dentro de los 15 días hábiles, siguientes a la fecha de la notificación de la respuesta.	Formato de acuse del recurso de revisión

Responsable	No. Act.	Descripción de Actividades	Documento o anexo
INFOEM	11	Recibido el Recurso el Sistema electrónico y excepcionalmente el Presidente del pleno turnará la solicitud al comisionado ponente, en un plazo que no excederá de 3 días hábiles, para su análisis y así decretara su admisión o desechamiento.	Acuse de turno
Solicitante y Titular de la Unidad de Transparencia	12	Admitido el recurso de revisión, el Comisionado ponente deberá integrar un expediente y ponerlo a disposición de las partes y en un plazo de 7 días hábiles.	Expediente electrónico
Comisionado Ponente del INFOEM	13	Las partes manifestarán lo que a su derecho convenga, concluido el plazo, de 7 días el Comisionado ponente procederá a decretar el cierre de instrucción.	Notificación vía SAIMEX
Comisionado Ponente del INFOEM	14	El Comisionado Ponente, analizará las manifestaciones aportadas y emitirá su resolución.	Notificación vía SAIMEX
Comisionado Ponente del INFOEM	15	Una vez trascurrido el plazo el expediente pasará a resolución en un plazo que no excederá de 20 días	Notificación vía SAIMEX
Comisionado Ponente del INFOEM	16	Pasado el plazo el Instituto decretará la resolución, la cual establecerá los plazos y términos para su cumplimiento y los procedimientos para su ejecución, los cuales no podrán exceder de 10 días hábiles para la entrega de información	Notificación vía SAIMEX

Responsable	No. Act.	Descripción de Actividades	Documento o anexo
Comisionado Ponente del INFOEM	17	Cuando se verifique el cumplimiento de la resolución y se considere que se dio cumplimiento a los requerimientos del dictamen, se emitirá un acuerdo de cumplimiento el cual no podrá ser mayor a 5 días hábiles.	Notificación vía SAIMEX
Comisionado Ponente del INFOEM	18	En caso de incumplimiento emitirá un acuerdo, para que en un plazo no mayor a 5 días hábiles se dé cumplimiento a la resolución bajo el apercibimiento que de no demostrar que dio la orden se le impondrá a su titular una medida de apremio. El servidor público requerido como superior jerárquico incurre en responsabilidad por falta de cumplimiento de la resolución en los mismos términos en que incurrió el servidor público originalmente obligado.	Notificación vía SAIMEX
INFOEM	19	El Instituto emitirá las resoluciones que impongan sanciones para efectos de registro a la Secretaría de la Contraloría del Gobierno del Estado de México.	Notificación vía SAIMEX
		TERMINA PROCEDIMIENTO	

2.2.11 DIAGRAMA DE FLUJO

ATENCIÓN A LAS SOLICITUDES DE ACCESO A LA INFORMACIÓN

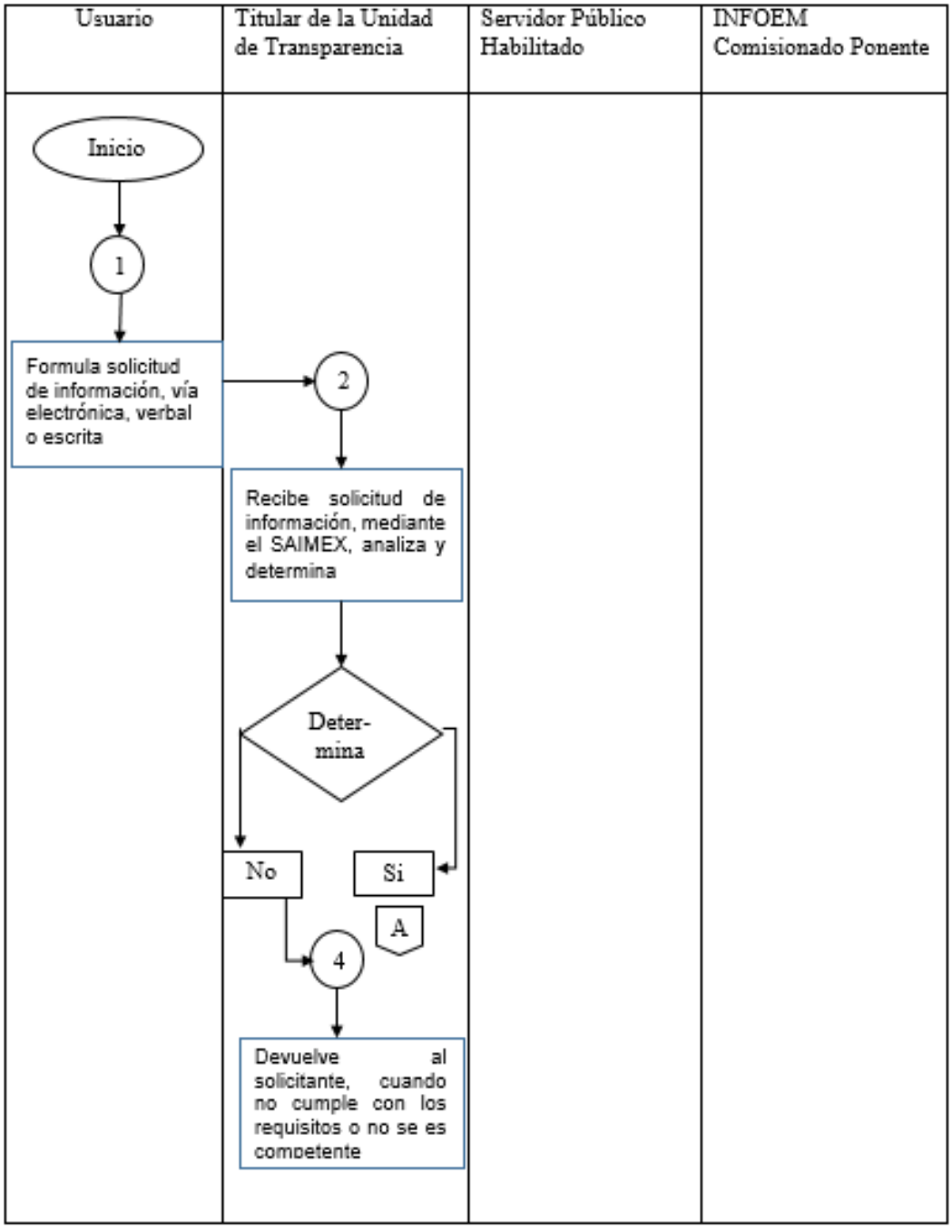

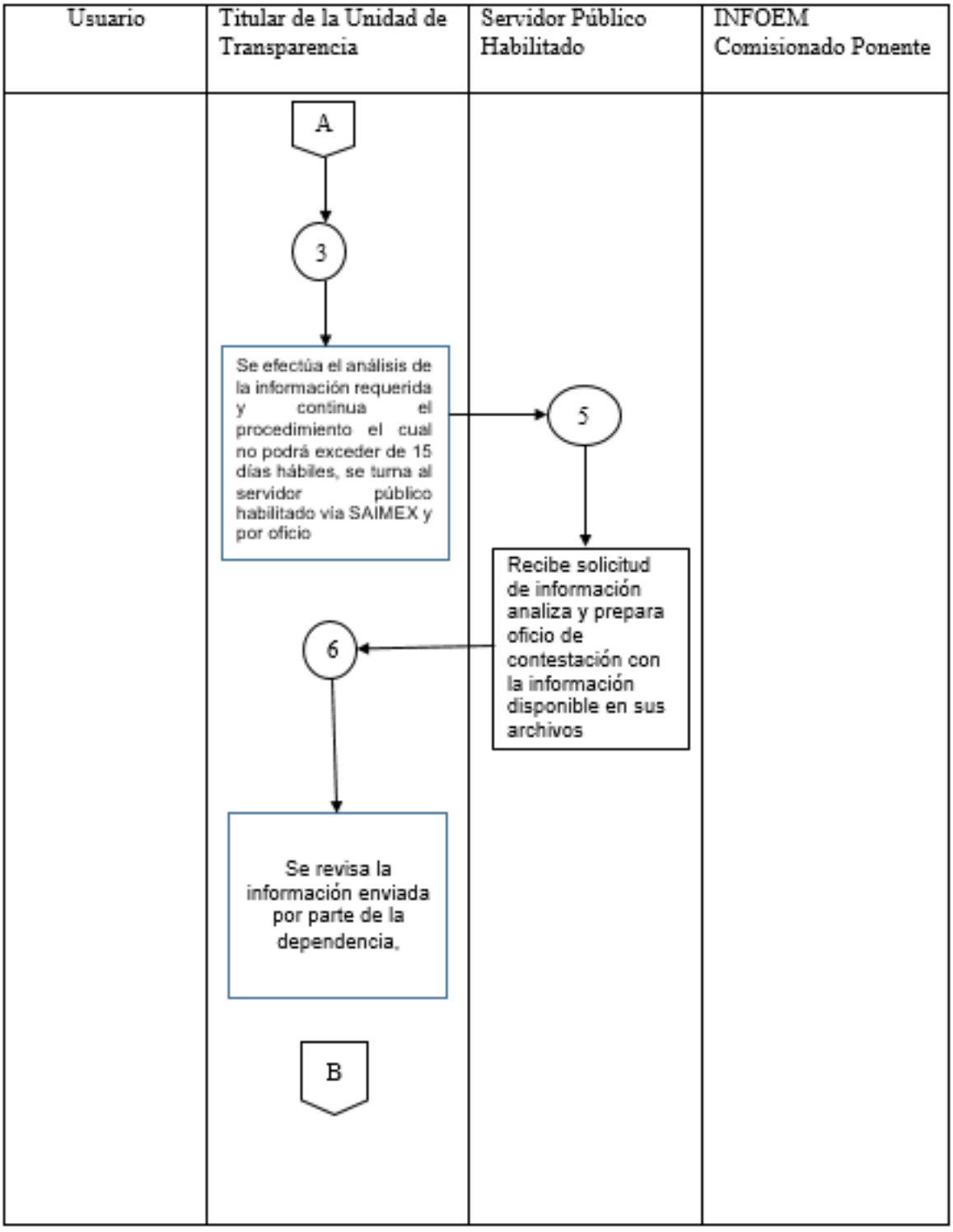
Usuario
Titular de la Unidad de Transparencia
Servidor Público Habilitado
INFOEM Comisionado Ponente
A
3
Se efectúa el análisis de la información requerida y continua el procedimiento el cual no podrá exceder de 15 días hábiles, se turna al servidor público habilitado vía SAIMEX y por oficio
5
Recibe solicitud de información analiza y prepara oficio de contestación con la información disponible en sus archivos
6
Se revisa la información enviada por parte de la dependencia.
B

Usuario	Titular de la Unidad de Transparencia	Servidor Público Habilitado	INFOEM Comisionado Ponente
	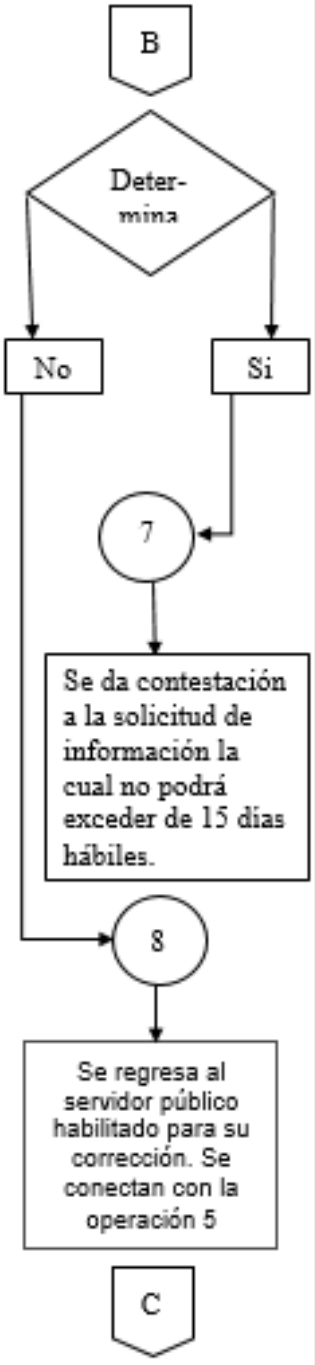		

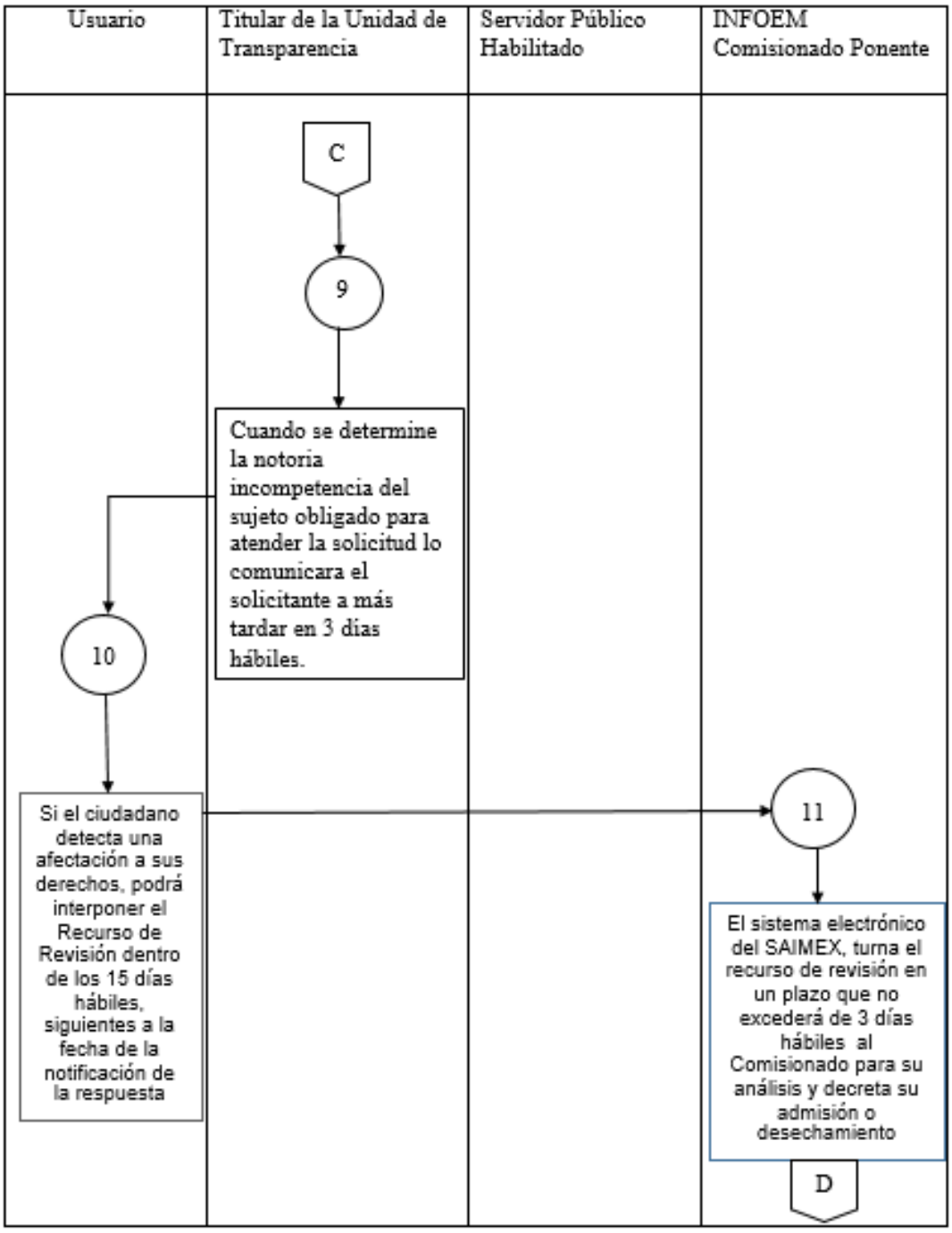
Usuario
Titular de la Unidad de Transparencia
Servidor Público Habilitado
INFOEM Comisionado Ponente
C
9
Cuando se determine la notoria incompetencia del sujeto obligado para atender la solicitud lo comunicara el solicitante a más tardar en 3 días hábiles.
10
Si el ciudadano detecta una afectación a sus derechos, podrá interponer el Recurso de Revisión dentro de los 15 días hábiles, siguientes a la fecha de la notificación de la respuesta
11
El sistema electrónico del SAIMEX, turna el recurso de revisión en un plazo que no excederá de 3 días hábiles al Comisionado para su análisis y decreta su admisión o desechamiento
D

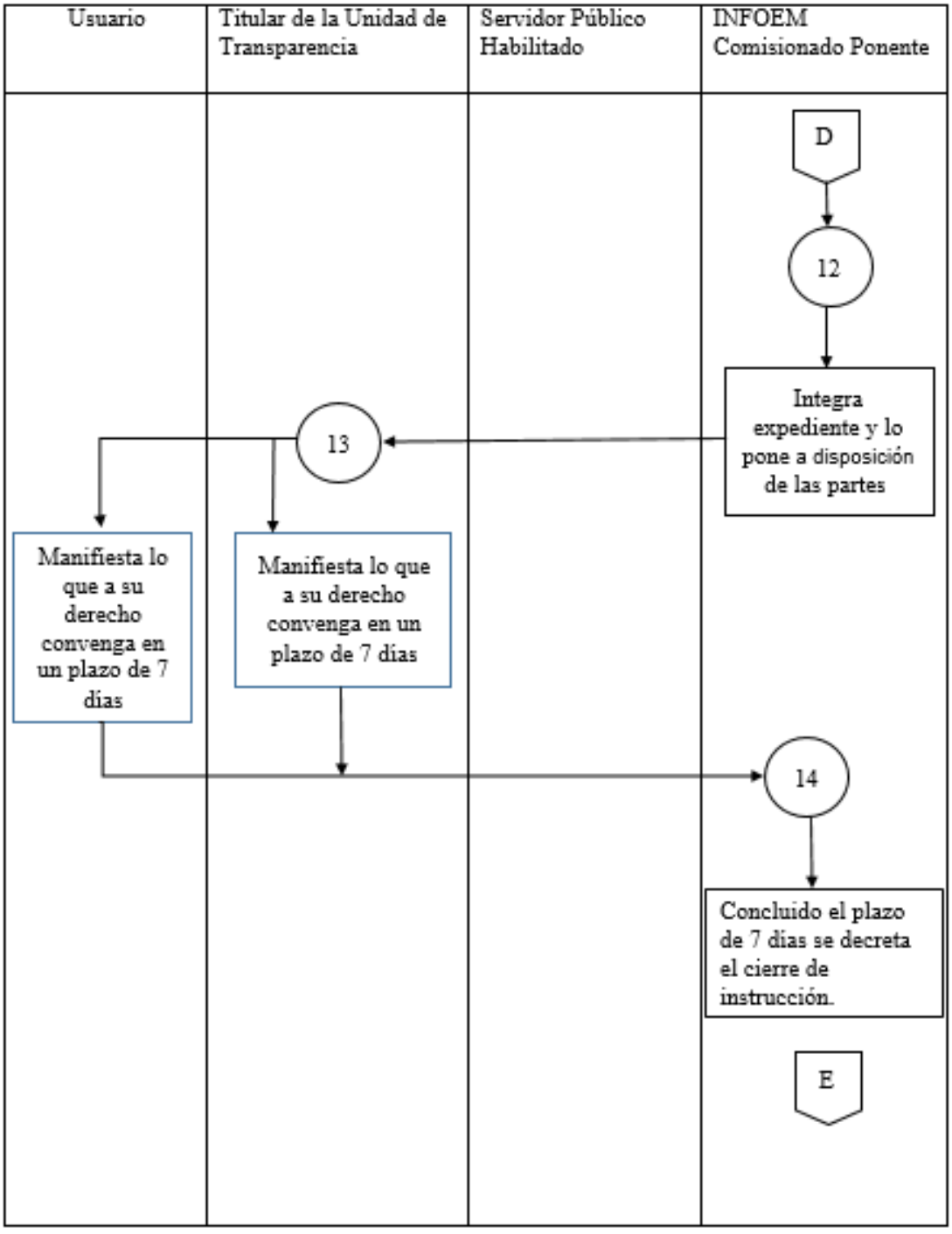
Usuario
Titular de la Unidad de Transparencia
Servidor Público Habilitado
INFOEM Comisionado Ponente
D
12
Integra expediente y lo pone a disposición de las partes
13
Manifiesta lo que a su derecho convenga en un plazo de 7 días
Manifiesta lo que a su derecho convenga en un plazo de 7 días
14
Concluido el plazo de 7 días se decreta el cierre de instrucción.
E

Usuario	Titular de la Unidad de Transparencia	Servidor Público Habilitado	INFOEM Comisionado Ponente
			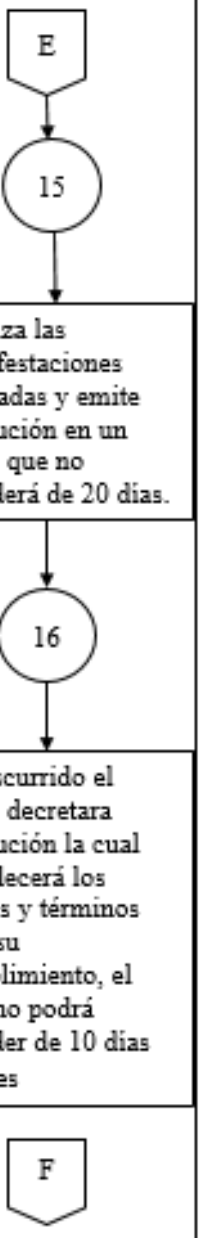

Usuario	Titular de la Unidad de Transparencia	Servidor Público Habilitado	INFOEM Comisionado Ponente
			F 17 Cuando se verifique el cumplimiento se emitirá acuerdo en ese sentido el cual no podrá ser mayor a 5 días hábiles 18 En caso de incumplimiento emitirá acuerdo en ese sentido para que en un plazo no mayor a 5 días hábiles de cumplimiento a la resolución, bajo el apercibimiento que de no hacerlo se impondrá a su titular una medida de apremio. G

Usuario	Titular de la Unidad de Transparencia	Servidor Público Habilitado	INFOEM Comisionado Ponente
			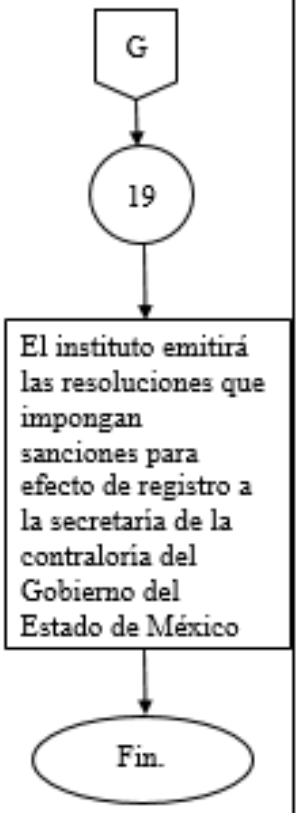

2.2.12 FORMATOS E INSTRUCTIVOS

REGISTROS	TIEMPOS DE CONSERVACIÓN	RESPONSABLE DE CONSERVARLO	CÓDIGO DE REGISTRO O IDENTIFICACIÓN ÚNICA
Solicitud de Información	10 años	Subdirector de Transparencia e Información	S/C
Oficio físico	10 años	Subdirector de Transparencia e Información	S/C
Información documental	10 años	Subdirector de Transparencia e Información	S/C
Formato de acuse del Recurso de Revisión	10 años	Subdirector de Transparencia e Información	S/C
Acuse de turno	10 años	Subdirector de Transparencia e Información	S/C

2.2.13 FORMATOS ANEXOS UTILIZADOS EN EL PROCEDIMIENTO

Infoem

ACUSE DE SOLICITUD DE INFORMACIÓN PÚBLICA

SAIMEX

SUJETO OBLIGADO

Ayuntamiento de Tenancingo

Fecha(dd/mm/aaaa): 24-10-2019 Hora(hh:mm): 17:28:47

DATOS DEL SOLICITANTE

PERSONA FÍSICA

NOMBRE: APELLIDO PATERNO | APELLIDO MATERNO | NOMBRE(S)

PERSONA MORAL

RAZÓN O DENOMINACIÓN SOCIAL:

NOMBRE DEL REPRESENTANTE: APELLIDO PATERNO | APELLIDO MATERNO | NOMBRE(S)

DOMICILIO

CALLE: NUM. EXTERIOR: NUM. INTERIOR:

ENTIDAD FEDERATIVA: MUNICIPIO: C.P.

COLONIA O LOCALIDAD: TELÉFONO(Opcional):

CORREO ELECTRÓNICO:

Número de Folio o Expediente de la Solicitud: 00120/TENANCIN/IP/2019

Número de Folio del Recurso de Revisión:

Código para el Solicitante: 0012020191791728470O2

INFORMACIÓN SOLICITADA

DESCRIPCIÓN CLARA Y PRECISA DE LA INFORMACIÓN SOLICITADA

solicito el acta de instalacion del consejo municipal de la agenda 2030 para el desarrollo sostenible y el acta de cabildo en la que fue aprobada

MODALIDAD DE ENTREGA:

A través del SAIMEX	(X)	Copias simples(con costo)	( )	Consulta Directa(sin costo)	( )
CD-ROM(con costo)	( )	Copias Certificadas(con costo)	( )	Disquete 3.5"(con costo)	( )

OTRO TIPO DE MEDIO (Especificar):

DOCUMENTOS ANEXOS:

PLAZO DE RESPUESTA

Fecha de límite de respuesta:	15 días hábiles 14/11/2019
Fecha de posible requerimiento de aclaración de la	5 días hábiles 31/10/2019
Notificación de ampliación de plazo(prórroga) :	14 a 15 días hábiles 13/11/2019
Respuesta a la solicitud en caso de ampliación de plazo :	22 días hábiles 26/11/2019

Bienvenido: JESUS GUALBERTO MEJIA DÍAZ

Acuse del recurso de revisión

Archivos adjuntos: No hay archivos adjuntos

RECUERDE QUE DEBE IMPRIMIR EL ACUSE

IMPRIMIR EL ACUSE

SI NO VE EL FORMATO PUEDE DAR CLIC AQUI PARA RECARGAR EL ACUSE
Versión en PDF

infoem SAIMEX

FORMATO DE RECURSO DE REVISIÓN

SUJETO OBLIGADO QUE LO EMITIO

Ayuntamiento de Tenancingo

RECEPCION

Fecha(dd-mm-aaaa):	28/02/2019	Hora(hh:mm):	6:01 PM

DATOS DEL SOLICITANTE

PERSONA FISICA

NOMBRE:	CARMONA	SOSA	MARIA FELIX
	APELLIDO PATERNO	APELLIDO MATERNO	NOMBRE(S):

PERSONA MORAL

RAZÓN O DENOMINACIÓN SOCIAL:

NOMBRE DEL REPRESENTANTE:

APELLIDO PATERNO	APELLIDO MATERNO	NOMBRE(S):

DATOS DEL ACTO DE IMPUGNACION

SUJETO OBLIGADO QUE LO EMITIO

Ayuntamiento de Tenancingo

ACTO IMPUGNADO

SE IMPUGNA PETICION REALIZADA EL 25/02/2019, MEDIANTE LA CUAL SOLICITÉ SE REMITIERAN ELECTRÓNICAMENTE LOS BANDOS MUNICIPALES DEL AYUNTAMIENTO O TENANCINGO DE 20 AÑOS A LA FECHA, Y PARA EL CASO DE NO PODER SUMETERLOS POR VÍA ELECTRÓNICA QUE QUEDEN A DISPOSICIÓN PARA SU CONSULTA Y HORARIOS, ASÍ COMO AREA CORRESPONDIENTE, ASIMISMO SE AUTORICE PARA TAL CONSULTA A MI HIJA NAZHÍN TORRES CARMONA; SIENDO QUE TAL INFORMACION DEBIÓ REMETERSE EL DÍA 25 DE FEBRERO DE 2019 , SIN EMBARGO, A LA FECHA, BAJO PROTESTA DE DECIR VERDAD, LE HAGO DE SU CONOCIMIENTO QUE NO SE HA OBTENIDO RESPUESTA ALGUNA, O BIEN, SE HA NOTIFICADO EN EL CORREO ELECTRÓNICO PROPORCIONADO SOBRE ALGUNA PRÓRROGA O CIRCUNSTANCIA DIVERSA.

LUGAR Y FECHA DE LA EMISION DEL ACTO

Electrónica

FECHA EN QUE SE TUVO CONOCIMIENTO DEL ACTO IMPUGNADO (dd /mm /aaaa)

NÚMERO DE FOLIO O EXPEDIENTE DE LA SOLICITUD: 00515/TENANCIN/IP/2019

RAZONES O MOTIVOS DE LA INCONFORMIDAD

BAJO PROTESTA DE DECIR VERDAD, LE HAGO DE SU CONOCIMIENTO QUE NO SE HA OBTENIDO RESPUESTA ALGUNA, O BIEN, SE HA NOTIFICADO EN EL CORREO ELECTRÓNICO PROPORCIONADO SOBRE ALGUNA PRÓRROGA O CIRCUNSTANCIA DIVERSA, CON RELACIÓN A LA PETICIÓN DE ACCESO A INFORMACIÓN PÚBLICA DEL AYUNTAMIENTO.

DOCUMENTOS ANEXOS

Poder	☐	Copia de constancia de notificación	☐
Copia de la resolución	☐	Otros (Especificar)	☐

Folio del recurso de revisión: 01212/INFOEM/IP/RR/2019

Clave de entrega del recurso de revisión: 0001515191791910548002355

Aceptar

Infoem SAIMEX

Acuerdo de Admisión Recurso de Revisión 01212/INFOEM/IP/RR/2019

En Metepec, Estado de México, a 07 de Marzo de 2019.

Visto la interposición del recurso de revisión vía electrónica, promovido por MARÍA FELIX CARMONA SOSA, al que se le asignó el número 01212/INFOEM/IP/RR/2019; con fundamento en el artículo 185 fracciones I, II y IV de la Ley de Transparencia y Acceso a la Información Pública del Estado de México y Municipios, se ACUERDA:

PRIMERO. Se **ADMITE** a trámite el Recurso de Revisión en la vía interpuesta con número al rubro anotado.

SEGUNDO. Intégrese el expediente respectivo.

TERCERO. Póngase a disposición de las partes, para que en un plazo máximo de siete días manifiesten lo que a su derecho corresponda, a efecto de ofrecer pruebas, informe justificado y presentar alegatos.

CUARTO. Notifíquese a las partes en la vía interpuesta.

CONTRALORÍA INTERNA Y ÓRGANO DE CONTROL Y VIGILANCIA.

Número de Acuerdo: A/01212/2019.
SUJETO OBLIGADO: Ayuntamiento de Tenancingo.
RECURSO DE REVISIÓN: 01212/INFOEM/IP/RR/2019.

3. De la verificación realizada a las constancias que integran el expediente electrónico, se llega a la siguiente conclusión:

   A) La información es completa y satisfactoria. En consecuencia se determina el **CUMPLIMIENTO.**

Por lo expuesto y fundado se ----------**ACUERDA**----------

PRIMERO.-Con fundamento en el artículo 200 de la Ley de Transparencia y Acceso a la Información Pública del Estado de México y Municipios, **se emite el cumplimiento** al Resolutivo Tercero de la Resolución del Recurso de Revisión **01212/INFOEM/IP/RR/2019**, por parte del Sujeto Obligado **Ayuntamiento de Tenancingo.**----------

SEGUNDO.- Notifíquese este Acuerdo al **Recurrente,** a través del Sistema de Acceso a la Información Mexiquense (SAIMEX), para los efectos legales a que haya lugar.----------

2.2.14. CAMBIOS DE VERSIÓN EN EL PROCEDIMIENTO

NÚMERO DE REVISIÓN	FECHA DE ACTUALIZACIÓN	DESCRIPCIÓN DEL CAMBIO
01	05 de enero 2020	Integración

3. DIRECTORIO INSTITUCIONAL

DIRECTORIO INSTITUCIONAL

Gabriel Gallegos García
Presidenta Municipal Constitucional

Deyanira Domínguez Reynoso
Síndica Municipal

René Velásquez Mireles
Primer Regidor

Nataly Yazareth Jardón delgado
Segunda Regidora

Pablo Ermilo Pedroza Hernández
Tercer Regidor

Ma. Del Socorro Pedraza Domínguez
Cuarta Regidora

Juan Rubio Hernández
Quinto Regidor

Carolina Velásquez Cruz
Sexta Regidora

Jorge Jardón Zarza
Séptimo Regidor

Aurelia Stéphanie Reynoso Villanueva
Octava Regidora

Gonzalo Vázquez Vásquez
Noveno Regidor

Elizabeth Lara González
Décima Regidora

2.2.15. DIRECTORIO DE LA SECRETARÍA TÉCNICA

Jorge Sabino Mejía Rivera
Secretario Técnico

Jesús Gualberto Mejía Díaz
Subdirector de Transparencia e Información

Ignacio Ventura Benítez
Subdirector de Mejora Regulatoria

Ahmed Karim Bhatti Romero
Subdirección de Informática

4. VALIDACIÓN

Aprobó

Gabriel Gallegos García

Presidente Municipal Constitucional

Revisó

Jorge Sabino Mejía Rivera

Director de Gobierno por Resultados

Elaboró

Ignacio Ventura Benítez

Subdirector de Mejora Regulatoria

Revisó

Jesús Gualberto Mejía Díaz

Subdirector de Transparencia e Información

5. HOJA DE ACTUALIZACIÓN

NIVEL DE REVIÓN	FECHA	DESCRIPCIÓN
01	05 febrero 2020	Integración del Manual de Procedimientos

© Derechos reservados
Primera edición 2020
Ayuntamiento de Tenancingo, Estado de México
Secretaría Técnica.
Morelos, s/n, Palacio Municipal, 1er. Piso
Impreso y hecho en Tenancingo, Estado de México
Printed and made in Tenancingo, Mex.

La reproducción total o parcial de este documento podrá efectuarse mediante la autorización exprofeso de la fuente y dándole el crédito correspondiente.

MANUAL DE OPERACIÓN DEL SARE, TENANCINGO, ESTADO DE MÉXICO

© Ayuntamiento de Tenancingo 2019-2021
Dirección de Desarrollo Económico
Benito Juárez s/n, Colonia Centro
Tenancingo, Estado de México, C.P.52400
desarrollo.economico@tenancingo.gob.mx

Dirección de Desarrollo Económico
Versión Vigente 00

Datos del Documento:	Manual de Operación del SARE
Código del documento:	M-SARE-01
Tipo de documento:	Manual

Responsable del documento:	Moisés A. Estrada Rosales
Versión:	01

Revisado por:	Lic. Ana Rosa López Bringas
Aprobado por:	Cabildo del Ayuntamiento de Tenancingo.

HISTORIAL DE CAMBIOS:

Versión	Fecha	Descripción del cambio
01	24 de enero 2020	Versión original.

ÍNDICE:

1 Introducción…….
2 Objetivo del Manual de Operación……..
3 Alcance del Manual…….
4 Marco Jurídico General……
4.1 Marco Jurídico Especifico…….
4.1.1 De la existencia y Facultades de las Direcciones……...
4.1.2 De las autorizaciones, licencias y permisos……...
4.1.3 De la Expedición de la Cédula Informativa de Zonificación…….
4.1.4 De la firma de la Carta Compromiso de Contribuyente…….
5 Políticas Generales y Específicas…….
5.1 Políticas Generales……
5.2 Políticas Específicas…….
5.2.1 De la operación……..
5.2.2 Responsabilidad de la Dirección de Desarrollo Económico……..
5.2.3 Objetivos del Sistema de Operación……..
6 Funcionamiento y Operación del Módulo SARE "Ventanilla Única"…….
6.1 Atribuciones y Responsabilidades del Módulo SARE……..
6.2 Criterios para dictaminar las solicitudes……...
7 Infraestructura……..
8 Diagrama de Flujo del Sistema de Apertura Rápida de Empresas (SARE)……
9 Diagramas de Procesos del Sistema de Apertura Rápida de Empresas "Módulo SARE, Ventanilla Única"……...
9.1 Primera Etapa……
9.2 Segunda Etapa……...
9.3 Tercera Etapa…….
9.4 Cuarta Etapa……..
9.5 Quinta Etapa……..
10 Procesos Relacionados con el Solicitante……..
10.1 Prestación del Servicio……
10.2 Identificación de Trazabilidad…….
10.3 Medición, Análisis y Mejora……..
10.3.1 Control de Servicios No Conformes……
10.3.2 Acciones Correctivas……
11 Glosario……..
Directorio institucional……
Validación……
Anexos……..

1. **Introducción**

El presente documento se orienta a proporcionar los pasos básicos que habrán de seguirse para lograr implementar y operar el Sistema de Apertura Rápida de Empresas (SARE) en el Municipio, así como para el otorgamiento de Licencia Municipal de Funcionamiento siempre y cuando se cumpla con la normatividad vigente.

Para dar cumplimiento a lo anterior, se han establecido políticas de operación y procedimientos específicos que orientarán de manera lógica y eficaz el esquema de la operación y funcionamiento del procedimiento SARE mediante la construcción de un esquema de funcionamiento sencillo y ágil.

Adicionalmente, se ha delimitado en el apartado correspondiente, el marco jurídico federal, estatal y municipal que da sustento al funcionamiento del SARE y certeza jurídica a los inversionistas.

Con la implementación del Sistema SARE, se logrará que los tiempos de resolución para la apertura de empresas de bajo riesgo sean expeditos, facilitando de esta manera que las micro, pequeñas y medianas empresas (MPYME), puedan constituirse y abrirse en un máximo de 72 horas (tres días hábiles). Esta iniciativa se debe a que este tipo de empresas son uno de los principales estímulos de la economía municipal.

En ese contexto, con una operación eficiente y sencilla combinada con la realización de trámites en un solo lugar, no solo se promoverá la inversión privada, sino la transparencia y honestidad en el servicio público.

Si bien es cierto que con la implementación del SARE, se posiciona al Municipio y al Estado de México a la vanguardia internacional en la apertura de empresas de bajo riesgo, también se considera necesaria una evaluación constante de los procedimientos para alcanzar la mejora continua en la operación, y que ésta se oriente a la plena satisfacción de los usuarios.

Finalmente, es necesario considerar al SARE como un área permanente y duradera dentro de la estructura Municipal, para ello es necesario formalizar su institucionalización mediante acuerdo de cabildo.

2. **Objetivo del Manual de Operación**

El objetivo del presente manual es el de proveer una guía y procedimientos específicos de operación del SARE que permita el efectivo y ágil otorgamiento de licencias para la apertura de micro, pequeñas y/o medianas empresas de bajo riesgo en un tiempo máximo de 72 horas (tres días hábiles), en una ventanilla y en máximo 2 visitas a la misma sustentado en el marco regulatorio vigente.

3**. Alcance del Manual**

El alcance del presente manual comprende desde la recepción de una solicitud para la apertura de una empresa de bajo riesgo hasta su resolución correspondiente.

4. **Marco Jurídico General.**

a) **Leyes**

Constitución Política de los Estados Unidos Mexicanos.
Constitución Política del Estado Libre y Soberano de México.
Ley Orgánica Municipal del Estado de México.
Ley General de Protección Civil.
Código Administrativo del Estado de México.
Código de Procedimientos Administrativos del Estado de México.
Código Financiero del Estado de México y Municipios.
Ley para la Mejora Regulatoria del Estado de México y sus Municipios.
Ley de Fomento Económico del Estado de México.
Ley Orgánica Municipal del Estado de México.
Ley de Ordenamiento Comercial del Estado de México y Municipios.

b) **Reglamentos y Bandos**

Reglamento del Libro Quinto del Código Administrativo del Estado de México.
Reglamento del Libro Sexto del Código Administrativo del Estado de México.
Bando Municipal 2019 de Tenancingo, Estado de México.
Código Reglamentario para el Municipio de Tenancingo, Estado de México.
Reglamento de la Ley de Ordenamiento Comercial del Estado de México y Municipios
Plan de Desarrollo Urbano Municipal de Tenancingo, Estado de México.

3. 1 **Marco Jurídico Específico.**

4.1.1 **De la existencia y facultades de las Direcciones**.

Las facultades de las Direcciones y de la Unidad Municipal de Protección Civil y Bomberos que intervienen en la implementación de Sistema de Apertura de Empresas (SARE) Módulo SARE "Ventanilla Única".

Constitución Política de los Estados Unidos Mexicanos. Artículos 115 fracciones I y II.
Constitución Política del Estado Libre y Soberano de México. Artículos 112, 113, 116,122 y 123.
Ley Orgánica Municipal del Estado de México, Artículo 96 Quater fracciones I, II, III y V.
Bando Municipal 2019 de Tenancingo, Estado de México. Artículo 93 fracción XVII y XVIII.
Reglamento de Protección Civil para el Municipio de Tenancingo, Estado de México, artículos 114 al 120.

4.1.2 **De las autorizaciones, licencias y permios**.
Bando Municipal 2019 de Tenancingo, Estado de México. Artículo 216.
Código Reglamentario. Artículo 9.10.

4.1.3 **De la expedición de la Cédula Informativa de Zonificación**.
Código Administrativo del Estado de México. Artículos 1.1 fracción IV, 1.2, 1.4, 1.5 fracciones I, II, XII, 1.8, 1.9, 1.10, 5.1, 5.3, 5.5 fracción I, 5.6, 5.7, 5.10 fracciones I y VI; y 5.54.
Reglamento del Libro Quinto del Código Administrativo del Estado de México. Artículo 137.
Plan Municipal de Desarrollo Urbano de Tenancingo, publicado en Gaceta de Gobierno en fecha _____de _____ de 2020.

4.1.4 **De la firma de la Carta Compromiso de Contribuyente.**
Ley General de Protección Civil.
Código Administrativo del Estado de México (Libro Sexto).
Reglamento del Libro Sexto del Código Administrativo del Estado de México.
Reglamento de Protección Civil para el Municipio de Tenancingo, Estado de México.

5.- **Políticas Generales y Específicas.**

5.1 **Políticas Generales.**

Las presentes disposiciones son de orden e interés público y tiene por objeto establecer un proceso integral de los trámites municipales que permita la apertura de manera ágil y sencilla de una micro, pequeña y mediana empresa de bajo riesgo en un tiempo máximo de 72 horas (tres días hábiles), estableciendo un marco regulatorio claro, eficiente y transparente, que establezca condiciones de certidumbre y seguridad jurídica y que fomente la inversión productiva en los diferentes grupos de actividades económicas.

El objetivo principal será el de concentrar en un solo lugar la realización de los trámites necesarios para la obtención de la Licencia Municipal de Funcionamiento bajo la modalidad SARE, en un máximo de dos visitas; para lograr lo anterior se hace necesario fijar las pautas y directrices que definan su esencia y justifiquen su existencia.

Son competentes para la aplicación del presente: la Dirección de Desarrollo Económico, Dirección de Desarrollo Urbano, Dirección de Ecología, y la Coordinación de Protección Civil y Bomberos.
El catálogo de giros SARE identificado como ANEXO 3 de este manual, será la única fuente que determinará los giros que se abrirán bajo esta modalidad.

5.2 **Políticas Específicas**.

El módulo contará con los recursos humanos necesarios ya sean estos propios o adscritos por otras dependencias involucradas de manera directa o indirecta en el SARE, con el fin de que dicho módulo cumpla adecuadamente con sus atribuciones.
La operación de la modalidad SARE correrá a cargo de las partidas presupuestarias de las dependencias que participan en la integración del mismo.
El Módulo SARE se encuentra ubicado en calle Benito Juárez S/N, Colonia centro, del Municipio de Tenancingo, Estado de México.
El horario de atención será de 9:00 a 14:30 y de 16:00 a 17:00 horas.

5.2.1 **De la Operación.**
El Módulo SARE "Ventanilla Única" opera de la siguiente manera para brindar el servicio a los ciudadanos:

a) **Dependencia responsable:**

Dirección de Desarrollo Económico por conducto de la Subdirección de Abasto y Comercio.
b) Nombre del Trámite:
Licencia Municipal de Funcionamiento para giros SARE.

c) Formatos para llevar a cabo el trámite:
Formato de Apertura Rápida de Empresas (FUA).

d) Horario de Atención:
Será de las 9:00 a.m. a las 14:30 p.m. y de las 16:00 p.m. a las 17:00 p.m.

f) Plazo de Respuesta:
El tiempo de respuesta será de 72 horas (tres días hábiles) a partir del ingreso del Formato y anexos.

g) Costo del Trámite:
La Licencia Municipal de Funcionamiento es GRATUITA, pero el pago de derechos por concepto de la emisión de Cédula Informativa de Zonificación, se sujeta a lo dispuesto en el Código Financiero del Estado de México y Municipios del año vigente.

h) Responsable facultado para autorizar el trámite:
Para la emisión de la Cédula Informativa de Zonificación, es el Director de Desarrollo Urbano; y para la emisión de la Licencia Municipal de funcionamiento, es el Director de Desarrollo Económico o el Subdirector de Abasto y Comercio, en caso de ausencia del director.

i) Requisitos para tramitar la Licencia de Funcionamiento:
1. Formato de Apertura Rápida de Empresas (FUA) debidamente llenado. (ANEXO 1)
2. Cédula Informativa de Zonificación congruente con el giro, y comprobante de pago correspondiente. Esta Cédula o Visto bueno se obtiene de manera interna, el responsable de la Ventanilla entrega el expediente en Desarrollo Urbano para que esté lo emita de acuerdo al Diagrama de Flujo.
3. Registro Federal de Contribuyentes (R.F.C).
4. Identificación Oficial Vigente del titular y/o Rep. Legal. (Credencial del IFE, Cartilla del Servicio Militar Nacional, Pasaporte o Cédula Profesional);
5. En el caso de personas morales, original y copia simple del acta constitutiva y original y copia simple del poder del representante legal.
6. Carta Compromiso de Contribuyente y fotografía del establecimiento en la cual se acredite que se implementan las medidas mínimas de seguridad. (anexo 2) (Esta Carta Compromiso la firma únicamente el ciudadano o solicitante antes de la entrega de la Licencia de Funcionamiento, se integra a su expediente y se le da aviso a Protección Civil para que esta pueda realizar la visita correspondiente y tiene 30 días para realizarla, una vez realizada la visita Protección Civil entrega su visto bueno para ser integrado al expediente correspondiente).

5.2.2 **Responsabilidad de la Dirección de Desarrollo Económico.**

El Municipio de Tenancingo, a través de la Dirección de Desarrollo Económico vigilará el funcionamiento y operación del Sistema de Apertura Rápida de Empresas, por conducto de la Subdirección de Abasto y Comercio; con la finalidad de expedir la Licencia Municipal de Funcionamiento en un plazo de 72 horas (tres días hábiles) a partir del ingreso del trámite correspondiente.

Asimismo, dicha dependencia establecerá coordinación con las direcciones de Desarrollo Urbano, Ecología y la Coordinación de Protección Civil y Bomberos para el buen funcionamiento del SARE municipal; de igual manera previo acuerdo del Ayuntamiento se podrán coordinar acciones con instancias Federales y Estatales con el mismo fin.

5.2.3 **Objetivos del Sistema de Operación.**

Los objetivos de la implementación del Sistema SARE, así como la creación del Módulo "SARE" "VENTANILLA ÚNICA" son los siguientes:

a) Transmite el mensaje de que el Municipio confía en el ciudadano.

b) Al realizar la inspección a posteriori permite identificar mejor las condiciones de operación del establecimiento y por lo tanto verifica mejor el cumplimiento del requisito, y, asimismo, permite programar de manera más eficiente las visitas se programan mejor por el funcionario responsable de las mismas.

c) El compromiso del ciudadano se extiende más allá del cumplimiento del trámite, se adquiere el compromiso de operar correctamente.

d) Se reduce el tiempo de trámite.

e) El ciudadano podrá tramitar todo lo que se requiere para obtener la Licencia Municipal de Funcionamiento en un solo lugar, al menos para los giros SARE que estarán contenidos en el Catálogo respectivo.

Para lograr estos objetivos, El SARE cuenta con indicadores para evaluar los procesos con el fin de demostrar su capacidad para alcanzar los resultados planificados. Cuando no se alcanzan dichos resultados se llevan a cabo las correcciones según sea conveniente, para asegurarse de la eficacia del servicio.

Adicionalmente a los objetivos anteriores, el SARE monitorea su nivel de operación, cuantificando el número de solicitudes para la apertura de empresas atendidas mensualmente.

OBJETIVO	RESULTADO ESPERADO	BENEFICIARIO	INDICADOR DE DESEMPEÑO		
			CARACTERÍSTICAS DE CALIDAD	ÍNDICE	META
1	Funcionamiento eficaz del Módulo SARE.	Ciudadanía	Eficacia	Número de solicitudes para la apertura de empresas de giro SARE Atendidas. Ver nota	Otorgamiento de Licencia Municipal de Funcionamiento en un término de 72 hrs. (tres días hábiles).
	Nota: Se deben contabilizar una a una las solicitudes para la apertura atendidas entre el día primero del mes y el día Último. Fuente de medición: Registros de solicitudes para la apertura atendidas (en expedientes de cada unidad económica). Responsable de la medición: Encargado del Módulo SARE. Reportar medición a CONAMER: Mensualmente.				

6. **Funcionamiento y operación del Módulo SARE "Ventanilla Única".**

La responsabilidad del funcionamiento del sistema SARE estará a cargo de la Dirección de Desarrollo Económico, así como de la expedición de la Licencia Municipal de Funcionamiento.

Respecto a la Carta Compromiso del Contribuyente, ésta será enviada a la Coordinación de Protección Civil y Bomberos, una vez ingresado el trámite respectivo con la finalidad de que se realice la visita de inspección correspondiente, y acreditar el cumplimiento de las disposiciones normativas en materia de seguridad y protección civil.

El Módulo SARE del Municipio de Tenancingo, contará con los siguientes recursos humanos:
Un servidor público como responsable del Módulo SARE "Ventanilla Única", quien se encuentra adscrito a la Dirección de Desarrollo Económico.

Un servidor público comisionado al Módulo SARE "Ventanilla Única", quien se encuentra adscrito a la Dirección de Desarrollo Urbano.

En el caso de que las necesidades de servicio muestren la exigencia de asignar mayor personal para mejorar la operación del SARE, las dependencias involucradas asignaran personal para el funcionamiento del mismo.

6.1 **Atribuciones y responsabilidades del Módulo SARE.**

a) Proporcionar a los particulares orientación, el formato oficial correspondiente y carta compromiso de contribuyente; entrega de la resolución de los trámites que se realicen ante las Dependencias Municipales, para el trámite de la Licencia de Funcionamiento para empresas con giro de bajo riesgo de acuerdo al catálogo correspondiente;
b) Establecer la coordinación de acciones con otras Dependencias Municipales relacionadas con la operación del SARE, para un mejor funcionamiento del Módulo SARE "Ventanilla Única";

c) Recibir y verificar la documentación entregada por el particular y orientarlo en caso de presentar información incompleta;
d) Entregar al responsable de la Dirección de Desarrollo Urbano, copia del formato oficial debidamente llenado y requisitado para el trámite correspondiente;
e) Elaborar la orden de pago de derechos por la expedición de la Cédula Informativa de Zonificación; (en su caso).
f) La Dirección de Desarrollo Urbano, está facultada para incluir en la Cédula Informativa de Zonificación, las recomendaciones que considere convenientes, de acuerdo a los diferentes tipos de uso y a la ubicación del inmueble en la Zona Urbana, lo anterior, con base a la normatividad que aplicable.
g) El servidor público adscrito a la Dirección de Desarrollo Urbano entregará al ejecutivo del Módulo SARE "Ventanilla Única", las Cédulas Informativas de Zonificación en las cuales se determinará la factibilidad para el ejercicio del giro solicitado en el predio referido por el particular;
h) Informar al peticionario el día que se presentará a la Ventanilla SARE para la respuesta de su solicitud ya sea en el sentido favorable o negativo en un término de 72 horas (tres días hábiles);
i) Asignarle un número de expediente y capturar en el sistema SARE, los datos vertidos en el Formato de Apertura Rápida de Empresas, integrar los expedientes glosando los documentos presentados por los peticionarios para tener un antecedente de su trámite;
j) Mantener una estrecha comunicación y coordinación con la Dirección de Desarrollo Urbano, para la entrega de la Cédula Informativa de Zonificación congruente con el giro solicitado, a fin de expedir la Licencia Municipal de Funcionamiento;
k) Una vez integrado y analizado el expediente se elabora la Licencia Municipal de Funcionamiento, la cual será firmada por el Director de Desarrollo Económico;
l) Elaborar un registro de las empresas establecidas en el marco SARE, para conocer el número de empleos generados, el monto de la inversión estimada de cada una de ellas, y la demás información y estadística necesaria para llevar un seguimiento de la operación del Módulo SARE;
m) Llevar un registro de las asesorías proporcionadas a las personas y de la Licencias otorgadas bajo el Sistema de Apertura Rápida de Empresas (SARE) del Municipio;
n) Entregar al interesado la Cédula Informativa de Zonificación en la cual se advierte la factibilidad de ejercer el giro solicitado;
o) Entregar al interesado la Licencia Municipal de Funcionamiento recabando firma de recibido;
p) Turnar a inspección con posterioridad a la emisión de la Licencia Municipal de Funcionamiento, por parte de los inspectores notificadores adscritos a la Dirección de Desarrollo Económico, a efecto de constatar la veracidad de los datos proporcionados en el Formato de Apertura Rápida de Empresas, dicha inspección se integrará al expediente;
q) Enviar a la Coordinación de Protección Civil y Bomberos, la relación y Cartas Compromiso de Contribuyente que hubieran sido ingresadas a trámite de acuerdo a la clasificación del Catálogo de Giros SARE; y
r) Elaborar el reporte mensual de indicadores, para su envío a la Comisión Nacional de Mejora Regulatoria (CONAMER), y CEMER Comisión Estatal de mejora Regulatoria, en el cual se deberá considerar el número de solicitudes ingresadas, resueltas y otorgadas en un tiempo máximo de 72 horas (tres días hábiles), tiempo promedio de respuesta a las solicitudes de licencias; número de visitas promedio del solicitante para realizar el trámite; número de aperturas de empresas de giro SARE; y número de empleos generados e inversión estimada.

6.2 **Criterios para dictaminar las solicitudes.**

Es responsabilidad del personal que colabora en el Módulo SARE "Ventanilla Única", tener conocimiento y apegarse a los criterios establecidos para dictaminar las solicitudes para tal efecto se tomará en cuenta los siguientes criterios:

1) El giro solicitado deberá estar contenido dentro del Catálogo de Giros SARE del Municipio;
2) El inmueble deberá encontrarse previamente edificado o construido;
3) La superficie máxima del establecimiento debe ser de entre 120 a 300 mts2 (ciento veinte a trescientos metros cuadrados);
4) El giro solicitado podrá expedir la venta de bebidas alcohólicas únicamente en la modalidad de cerveza en envase cerrado y no podrá consumirse en el lugar que solicite la licencia de funcionamiento y será solamente en la modalidad para llevar ningún otro tipo de bebida alcohólica (incluye acompañadas de alimentos).
5) El particular firmó el documento denominado Carta Compromiso de Contribuyente, a fin de cumplir con las medidas de seguridad, prevención de accidentes y protección civil que advierte la Coordinación de Protección Civil y Bomberos.
6) La Factibilidad positiva o negativa para ejercer el giro solicitado en el predio indicado por el solicitante, dicha factibilidad estará contenida en Cédula Informativa de Zonificación (CIZ); y
7) El inmueble en el que se pretende ejercer la actividad comercial **no** deberá estar sujeto al régimen de propiedad en condominio.
El plazo máximo de respuesta para la resolución de la solicitud de la Licencia Municipal de Funcionamiento será de 72 horas (tres días hábiles), a partir de que el ejecutivo del Módulo SARE "VENTANILLA ÚNICA" recibe la solicitud del ciudadano junto con el resto de los requisitos.

7. Infraestructura.

La Administración Municipal provee la infraestructura necesaria para cumplir con los objetivos del SARE; asimismo, los empleados del módulo cuentan con los recursos necesarios para la realización eficaz de sus funciones. La infraestructura incluye, al menos, un local dedicado en condiciones óptimas de funcionamiento, mobiliario de oficina básico, equipo de cómputo, así como papelería requerida para su operación.

8. **Diagrama de Flujo del Sistema de Apertura Rápida de Empresas (SARE).**

El presente apartado muestra cómo el SARE cumple con el compromiso de tramitar el otorgamiento de Licencia Municipal de Funcionamiento para la apertura de empresas en un plazo no mayor de 72 horas (tres días hábiles), en un solo lugar y con un máximo de dos visitas al módulo.

Tal como se describe en el alcance del sistema de operación del SARE, el proceso inicia con la solicitud entregada por el ciudadano al ejecutivo del Módulo SARE, y finaliza con el otorgamiento de la correspondiente Licencia Municipal de Funcionamiento (en su caso).

9.- **Diagramas de proceso del Sistema de Apertura Rápida de Empresas Módulo (SARE) "Ventanilla Única".**

A continuación, se presentan los diagramas de proceso con los que el SARE da cumplimiento al plan de operación señalado en la tabla anterior.

9.1 **Primera Etapa.**

Información al solicitante sobre el sistema SARE para tramitar la Licencia Municipal de Funcionamiento, y Cédula Informativa de Zonificación.

DESCRIPCIÓN DE PROCESO "INICIO"

INFORMACIÓN AL SOLICITANTE PARA TRAMITAR LICENCIA DE FUNCIONAMIENTO DE GIROS DE BAJO RIESGO (SARE) (10 MINUTOS)			
Actividad	Descripción	Responsable	Registro/ Documento
Inicio			
Ciudadano acude al Módulo SARE a solicitar información	El ciudadano se presenta en el módulo SARE para solicitar información del trámite para abrir una empresa de bajo riesgo y sus requisitos.		
Se informa proceso para apertura.	Para proceder, el giro debe de estar considerado en el catálogo de giros SARE, se le dan a conocer los requisitos y el tiempo de 72 horas máximo de respuesta del trámite SARE. (10 minutos)	Responsable Modulo de SARE	
Entrega FUA	Si el giro es SARE y se tiene un local previamente construido, se le entrega al formato FUA y un listado de los requisitos a cumplir (10 minutos)	Responsable Modulo de SARE.	Documento "Requisitos para Apertura" (Anexo) y FUA.
Fin			

Nota 1: En caso de que no sea giro SARE el proceso termina brindando orientación al ciudadano para que realice el trámite bajo el esquema normal.

2 **Segunda Etapa.**

RECEPCIÓN DE DOCUMENTOS PARA LICENCIA DE FUNCIONAMIENTO (10 MINUTOS)

Actividad	Descripción	Responsable	Registro/ Documento
Inicio			
Se recibe la documentación	El ciudadano acude al módulo SARE con la documentación, la cual se recibe, la revisa y valida.		
Se anota giro y número de FUA.	Si la documentación es correcta y es giro SARE se anotan los datos (nombre de giro y número de folio) se entrega orden de pago de cédula de zonificación y se le solicita que pase a caja a pagarlo... (15 minutos)		Catálogo de giros SARE Recibo de pago y Contra recibo de solicitud
Se otorga contra recibo de documentos	El ciudadano regresa con recibo de pago, entrega copia del pago y sí se acredita la propiedad o posesión, se cuenta con local previamente construido, se procede a entregar contra recibo. (desprendible del FUA)	Responsable Modulo de SARE.	Hoja de seguimiento y expediente FUA
Ingresa expediente	Se organiza la documentación para ser entregada a cada área y se hace el registro en la hoja de seguimiento y en el FUA. (20 minutos)		Hoja de seguimiento y expediente FUA
Entrega de expediente a Desarrollo Urbano (DU)	A las 13:30 p.m. Se lleva a Desarrollo Urbano los expedientes de las solicitudes recabadas durante el día. (20 minutos)		Hoja de seguimiento y expediente FUA
Siguiente proceso			

Nota 1: En caso de que no sea correcta la información se aclara al ciudadano la inconsistencia o documentos faltantes.
Nota 2: En caso de que no sea giro SARE el proceso termina con una orientación al ciudadano para que realice el trámite bajo el esquema normal.

9.3. **Tercera Etapa.**

DICTAMEN Y RESOLUCIÓN DE SOLICITUD PARA LA CÉDULA DE ZONIFICACIÓN DE USO DE SUELO (1 DÍA)

Actividad	Descripción	Responsable	Registro/ Documento
Inicio			
Entrega-recepcion de expedientes	A las 13:35 p.m. se entregan los expedientes recibidos en el transcurso del día al personal de barandilla de la DDU y se recibe los expedientes del día anterior con las resoluciones correspondientes. (Se actualiza hoja de seguimiento.) (20 minutos)	Responsable de Módulo SARE-responsable de barandilla	Hoja de seguimiento y expedientes
Se turna al área técnica	Recibe y revisa el expediente, verifica que cuenta con los requisitos y actualiza la hoja de seguimiento y lo turna al área técnica. (14:00 p.m.). (40 minutos)	Personal responsable de barandilla de Desarrollo U.	Expediente
Elabora dictamen y resolución correspondiente	Con base al plano E-2 y a la tabla de Uso de Suelo y giro solicitado se dictamina la viabilidad o no de usos de suelo. (40 minutos)	Jefe de Departamento del área Técnica de Desarrollo Urbano.	Dictamen.
Elabora Cedula de Zonificación u oficio de negativa	En caso de que el dictamen sea positivo se elabora Cedula de Zonificación, en caso contrario elabora oficio de negativa y la pasa a la secretaria para que obtenga la firma. (40 minutos)	Secretaría o Jefe de Departamento de área técnica	Cedula de Zonificación u oficio de negativa.
Firma de autorización o negativa	Una vez elaboradas las resoluciones de cada solicitud o expediente se turnan para firma. El funcionario con atribución de firma que se encuentre presente, revisa el expediente y la Cedula de Zonificación, o el oficio de negativa, en su caso lo firma y regresa a la secretaria quien lo turna a barandilla. (25 minutos)	Director de Desarrollo Obras Públicas o el Subdirector de Desarrollo Urbano	Expediente Cedula de Zonificación u oficio de negativa.
Registro y entrega al Módulo SARE	Realiza registros propios, actualiza la hoja de seguimiento y entrega al Módulo SARE, a las 13:30 horas (25 minutos)	Personal de barandilla	Cédula de Zonificación u oficio de negativa
Siguiente proceso			

Nota 1: Si el giro no es compatible con la ubicación del local, se genera oficio de rechazo, informando al ciudadano los motivos. Además, se actualiza hoja o sistema de seguimiento y se regresa el expediente completo al módulo SAR

9.4. **Cuarta Etapa.**

DICTAMEN Y RESOLUCIÓN DE SOLICITUD DE LICENCIA DE FUNCIONAMIENTO (1 DÍA)			
Actividad	Descripción	Responsable	Registro/ Documento
Inicio			
Elabora dictamen y resolución correspondiente	(A las 14:00 p.m. segundo día) Con base a la resolución ya sea, la Cedula de Zonificación o el oficio de negativa de uso de suelo y el giro solicitado se dictamina la viabilidad o no de la Licencia de Funcionamiento. (20 minutos)	Responsable del Módulo SARE	Cédula de zonificación, FUA y Dictamen
Elabora Licencia de Funcionamiento u oficio de negativa	En caso de que el dictamen sea positivo elabora Licencia de Funcionamiento, en caso contrario elabora oficio de negativa y la pasa al director o al Jefe Departamento a las 11:00 a.m. del tercer día para que obtenga la firma. 25 minutos)	Responsable Módulo SARE	Licencia de Funcionamiento u oficio de negativa
Firma de autorización o negativa	El funcionario que se encuentre presente con atribución de firma, revisa el expediente y la Licencia de Funcionamiento, o el oficio de negativa, en su caso lo firma y regresa al módulo a más tardar a las 13:00 p.m. (25 minutos).	Director General de Desarrollo Económico o Jefe de Departamento SARE	Licencia de Funcionamiento u oficio de negativa.
Recepción y registro	Recibe, revisa documentos, actualiza la hoja de seguimiento y espera al ciudadano a las 14:00 horas (20 minutos)	Encargado del Módulo SARE	Expediente Licencia de Funcionamiento u oficio de negativa.
Sigue proceso			

Nota 1: Si el giro no es compatible con la ubicación del local, se genera oficio de rechazo, informando al ciudadano los motivos. Además, se actualiza hoja o sistema de seguimiento y se regresa el expediente completo al módulo SAR

9.5 **Quinta Etapa**

ENTREGA DE RESOLUCIÓN DE LICENCIA DE FUNCIONAMIENTO			
Actividad	Descripción	Responsable	Registro/ Documento
Inicio			
Informa resultados al ciudadano.	A partir de las 14:00 p.m. se presenta el ciudadano a quién se le informa la resolución de su trámite, (20 minutos)	Responsable del Módulo SARE	Acuse de recibo de solicitud del trámite
Firmas de cartas compromiso.	Se le informa al ciudadano o solicitante que el Visto Bueno de Protección Civil es favorable y le solicita que firme la Carta Compromiso para Protección Civil, se le explica que esta Unidad lo va a visitar en un lapso de 30 días y debe de cumplir con los requisitos mínimos señalados en el Formato Único de Apertura, en caso de que Protección Civil le establezca un mayor número de adecuaciones, las tendrá que solventar de forma obligatoria. (20 minutos)	Responsable Módulo SARE	Firma de la Carta Compromiso ante Protección Civil.
Entrega de resolución del trámite.	En caso de que el dictamen sea negativo se entrega oficio de negativa y resolución de cédula de zonificación.	Responsable Módulo SARE	Original de carta compromiso par protección civil., para su expediente
Cierre de expediente y envío de notificaciones.	En caso de ser positivo se agrega al expediente carta compromiso y copia de recibo de pago, se entrega licencia de funcionamiento y cédula de zonificación. Recaba acuse de recibo en fotocopia. (15 minutos) Se agrega acuse de recibo al expediente, se hace revisión y se guarda el archivo. (15 minutos)	Responsable Módulo SARE	Expediente, carta compromiso de Protección Civil, acuse de recibo de oficio a PC. y de Licencia de Funcionamiento.
Fin del proceso	Cada viernes se notifica a Protección Civil la información de las licencias concedidas en el transcurso de la semana, para que programe visita para Vo Bo.	Responsable Módulo SARE	

Nota 1: Si el resultado no es favorable para el ciudadano, se entrega oficio de rechazo fundamentado y motivado, se actualiza hoja o sistema de seguimiento. Fin del proceso.

10. **Procesos relacionados con el solicitante.**
El SARE proporciona documentos impresos que contienen información para el ciudadano con el fin de:
a) Dar a conocer los requisitos para realizar el trámite para la apertura rápida de empresas, estos se enlistan en el Formato de Apertura Rápida de Empresas (FUA)
b) Proporcionar Formato Único de solicitud de Cédula Informativa de Zonificación.
c) Proporcionar Carta Compromiso de Contribuyente.
d) Avisar el tiempo de respuesta a la solicitud de apertura de empresas.

10.1. **Prestación del Servicio.**
El SARE planifica y conlleva a cabo la prestación del servicio bajo condiciones controladas, las cuales incluyen:

a) El uso de documentos estandarizados para: proporcionar la solicitud de Licencia de Funcionamiento, ésta se presenta en el Formato Único de Solicitud de Alta de Licencia de Funcionamiento SARE.
b) Otorgar la Licencia de Funcionamiento, en el apartado previamente aprobado por la Administración Municipal de Tenancingo.

10.2. **Identificación de Trazabilidad**

El SARE identifica mediante un número de **Folio** las solicitudes presentadas, así como las actividades necesarias a realizar como parte del trámite de apertura de empresas.

10.2.1. la información y documentación proporcionada del solicitante como parte del proceso del trámite para la apertura de empresas, tales como copia del contrato de arrendamiento, copia de identificación oficial, son mantenidos y resguardados de manera apropiada y segura por el SARE, evitando con ello su deterioro y extravío.

10.3. **Medición, Análisis y Mejora**

10.3.1. **Control del Servicio No Conforme**
La solicitud que no cumple con los requisitos del solicitados o de la CONAMER se identifica con la intención de tomar acciones para corregir las no conformidades

10.3.2 **Acciones Correctivas**
En el SARE se asumen acciones apropiadas para corregir los problemas que se plantean.

11. Glosario:

- **Catálogo de giros SARE**: Catálogo de Giros Industrial, Comercial y/o de Servicios del SARE.

- **Centro Municipal de Atención Empresarial**: Lugar en el que se concentran en un solo lugar las dependencias de la Administración Municipal de Tenancingo, para que a través de una atención personalizada y un servicio integral de asistencia empresarial que incluye asesoría, gestión y tramitación para la apertura rápida de micro y pequeñas empresas, así como apoyos para su instalación y operación. Cuenta con la orientación profesional de nuestros ejecutivos durante todo

el proceso, a fin de canalizar exitosamente los proyectos, con el apoyo de una Ventanilla Única de Gestión.

- **Dirección:** La Unidad Orgánica perteneciente a la Administración Pública Municipal, a la cual corresponde la ejecución de acciones en un área específica del quehacer municipal. (Bando Municipal de Tenancingo, Estado de México. 2019).

- **Departamento:** Entiéndase por departamento, al Departamento de Licencias y Permisos.

- **Formato Único de Solicitud de Alta de Funcionamiento:** Formato Único que se utiliza para realizar el trámite de la Licencia de Funcionamiento, bajo la modalidad del SARE.

- **Licencia de Funcionamiento Tipo SARE:** Documento expedido por la Dirección de Desarrollo Económico, donde se autoriza de manera permanente con sus respectivos refrendos anuales a la persona física y/o jurídico colectiva el funcionamiento para el ejercicio de una actividad de carácter industrial, comercial y/o de prestación de servicios.

- **Licencia de Uso del Suelo**: Documento que autoriza el uso y aprovechamiento de un predio en particular dentro del Municipio, con fundamento en el Plan Municipal de Desarrollo Urbano de Tenancingo.

- **Dictamen de Compatibilidad de Usos:** Es el documento que emite la Dirección de Desarrollo Urbano, derivado de un análisis técnico-normativo del predio en particular en el cual se pretende establecer la unidad económica a fin de emitir un dictamen al respecto.

- **SARE: Es el Sistema de Apertura Rápida de Empresas:** Conjunto de acciones orientadas a la gestión ágil y expedita de los trámites requeridos para la instalación, apertura, operación y ampliación de nuevos negocios que no generan impacto regional y que se catalogan de bajo riesgo.

- **SARE en línea:** Plataforma del Sistema de Apertura Rápida de Empresas vía internet, donde el ciudadano puede ingresar su trámite de alta para Licencia de Funcionamiento SARE.

- **Sello electrónico:** Documento electrónico mediante el cual una autoridad de certificación (SAI) garantiza la vinculación entre la identidad de un sujeto o entidad y su clave pública.

- **Usuarios:** Persona física o jurídico colectiva que solicita información o realiza su trámite con el propósito de obtener la Licencia de Funcionamiento, bajo el esquema del SARE.

- **Ventanilla Única Tipo SARE:** Ventanilla donde el usuario realiza tramité de Licencia de Funcionamiento mediante el Sistema de Apertura Rápida de Empresas (SARE), en sus dos modalidades: presencial y electrónica.

DIRECTORIO INSTITUCIONAL:

Licenciado Gabriel Gallegos García
Presidenta Municipal Constitucional

Licenciada Deyanira Domínguez Reynoso
Síndica Municipal

Maestro René Velásquez Mireles
Primer Regidor

P.LD. Natiely Yazareth Jardón delgado
Segunda Regidora

C. Pablo Hermilo Pedroza Hernández
Tercer Regidor

C. Ma. Del Socorro Pedraza Domínguez
Cuarta Regidora

Licenciado Juan Rubio Hernández
Quinto Regidor

C. Carolina Velásquez Cruz
Sexta Regidora

Licenciado Jorge Jardón Zarza
Séptimo Regidor

C. Aurelia Stéphanie Reynoso Villanueva
Octava Regidora

C. Gonzalo Vázquez Vásquez
Noveno Regidor

C. Elizabeth Lara González
Décima Regidora

VALIDACIÓN

APROBÓ

LIC. GABRIEL GALLEGOS GARCÍA
PRESIDENTE MUNICIPAL
CONSTITUCIONAL DE TENANCINGO

APROBÓ

C. PABLO HERMILO PEDROZA HERNÁNDEZ
TERCER REGIDOR

ELABORÓ

LIC. ANA ROSA LÓPEZ BRINGAS

DIRECTORA DE DESARROLLO ECONÓMICO

ELABORÓ

ARQ. JAVIER SALDAÑA ARRIAGA

DIRECTOR DE DESARROLLO URBANO

ELABORÓ

MTRO. FRANCISCO JAVIER SÁNCHEZ PALERMO
DIRECTOR DE ECOLOGÍA

ELABORÓ

M.V.Z. JUAN GABRIEL SÁNCHEZ PALERMO
COORDINADOR DE PROTECCIÓN CIVIL
Y BOMBEROS

REVISÓ

LIC. JORGE SABINO MEJÍA RIVERA
SECRETARIO TÉCNICO

REVISÓ

MTRO. IGNACIO VENTURA BENÍTEZ
COORDINADOR GENERAL MUNICIPAL DE MEJORA REGULATORIA

Anexo Uno

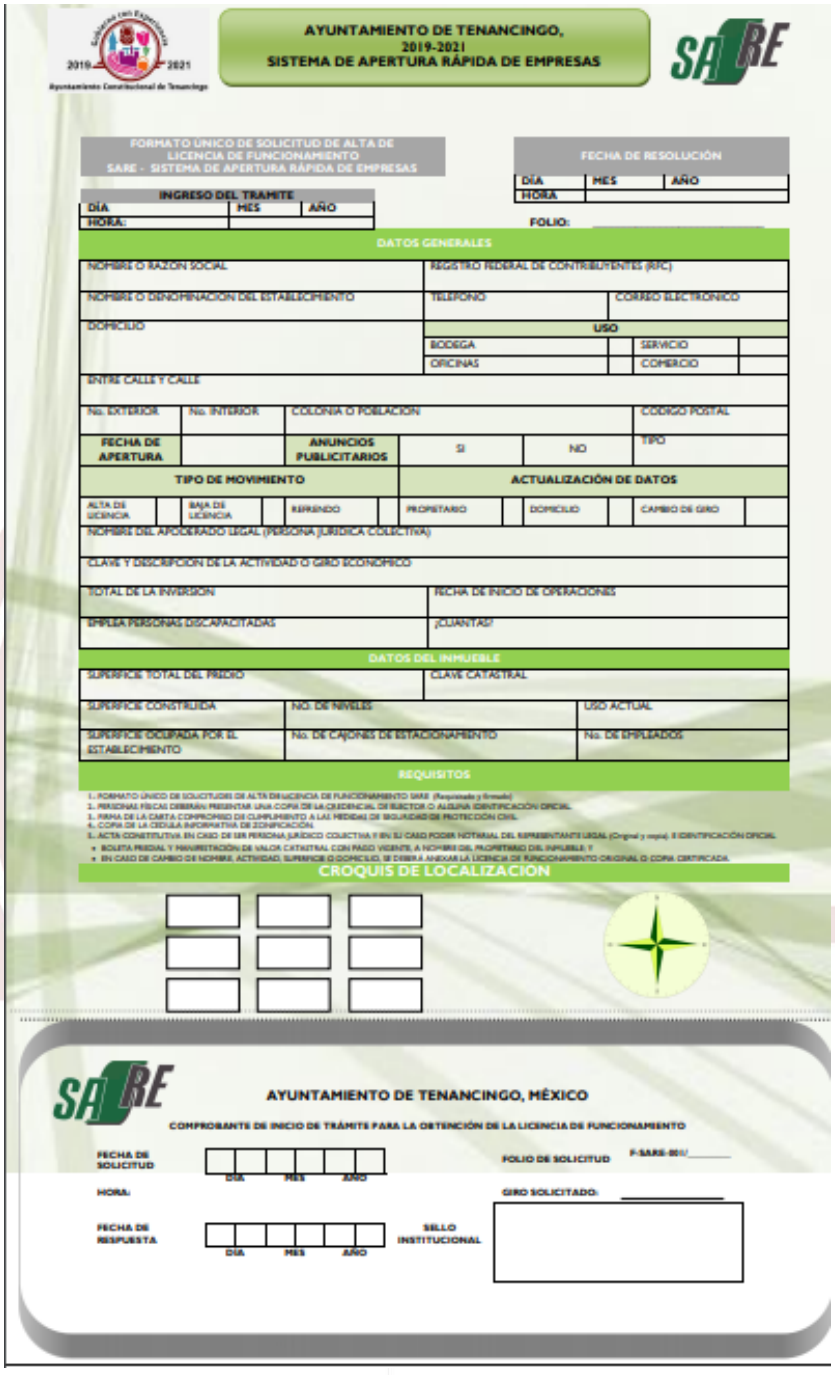

AYUNTAMIENTO DE TENANCINGO,
2019-2021
SISTEMA DE APERTURA RÁPIDA DE EMPRESAS

SARE

FORMATO UNICO DE SOLICITUD DE ALTA DE LICENCIA DE FUNCIONAMIENTO
SARE - SISTEMA DE APERTURA RÁPIDA DE EMPRESAS

FECHA DE RESOLUCIÓN
DÍA | MES | AÑO
HORA

INGRESO DEL TRAMITE
DÍA | MES | AÑO
HORA:

FOLIO:

DATOS GENERALES

NOMBRE O RAZON SOCIAL
REGISTRO FEDERAL DE CONTRIBUYENTES (RFC)
NOMBRE O DENOMINACION DEL ESTABLECIMIENTO
TELEFONO
CORREO ELECTRONICO
DOMICILIO
USO
BODEGA
SERVICIO
OFICINAS
COMERCIO
ENTRE CALLE Y CALLE
No. EXTERIOR
No. INTERIOR
COLONIA O POBLACION
CODIGO POSTAL
FECHA DE APERTURA
ANUNCIOS PUBLICITARIOS
SI
NO
TIPO
TIPO DE MOVIMIENTO
ACTUALIZACIÓN DE DATOS
ALTA DE LICENCIA
BAJA DE LICENCIA
REFRENDO
PROPIETARIO
DOMICILIO
CAMBIO DE GIRO
NOMBRE DEL APODERADO LEGAL (PERSONA JURIDICA COLECTIVA)
CLAVE Y DESCRIPCION DE LA ACTIVIDAD O GIRO ECONOMICO
TOTAL DE LA INVERSION
FECHA DE INICIO DE OPERACIONES
EMPLEA PERSONAS DISCAPACITADAS
¿CUANTAS?

DATOS DEL INMUEBLE

SUPERFICIE TOTAL DEL PREDIO
CLAVE CATASTRAL
SUPERFICIE CONSTRUIDA
NO. DE NIVELES
USO ACTUAL
SUPERFICIE OCUPADA POR EL ESTABLECIMIENTO
No. DE CAJONES DE ESTACIONAMIENTO
No. DE EMPLEADOS

REQUISITOS

1. FORMATO UNICO DE SOLICITUDES DE ALTA DE LICENCIA DE FUNCIONAMIENTO SARE (Requisitado y firmado)
2. PERSONAS FISICAS DEBERÁN PRESENTAR UNA COPIA DE LA CREDENCIAL DE ELECTOR O ALGUNA IDENTIFICACIÓN OFICIAL.
3. HOJA DE LA CARTA COMPROMISO DE CUMPLIMIENTO A LAS MEDIDAS DE SEGURIDAD DE PROTECCIÓN CIVIL
4. COPIA DE LA CEDULA INFORMATIVA DE ZONIFICACIÓN
5. ACTA CONSTITUTIVA, EN CASO DE UNA PERSONA JURÍDICO COLECTIVA Y EN SU CASO PODER NOTARIAL DEL REPRESENTANTE LEGAL (Original y copia). E IDENTIFICACIÓN OFICIAL
- BOLETA PREDIAL Y MANIFESTACIÓN DE VALOR CATASTRAL CON PAGO VIGENTE, A NOMBRE DEL PROPIETARIO DEL INMUEBLE, Y
- EN CASO DE CAMBIO DE NOMBRE, ACTIVIDAD, SUPERFICIE O DOMICILIO, SE DEBERÁ ANEXAR LA LICENCIA DE FUNCIONAMIENTO ORIGINAL O COPIA CERTIFICADA.

CROQUIS DE LOCALIZACION

SARE

AYUNTAMIENTO DE TENANCINGO, MÉXICO

COMPROBANTE DE INICIO DE TRÁMITE PARA LA OBTENCIÓN DE LA LICENCIA DE FUNCIONAMIENTO

FECHA DE SOLICITUD
DÍA MES AÑO
FOLIO DE SOLICITUD F-SARE-001/_____
HORA:
GIRO SOLICITADO: _____
FECHA DE RESPUESTA
DÍA MES AÑO
SELLO INSTITUCIONAL

AYUNTAMIENTO DE TENANCINGO,
2019-2021
SISTEMA DE APERTURA RÁPIDA DE EMPRESAS

SARE

HORARIO _____ ÁREA RESPONSABLE _____

INSTRUCTIVO PARA TRÁMITES Y SERVICIOS
TRÁMITE O SERVICIO FORMATO ÚNICO PARA EL SISTEMA DE APERTURA RÁPIDA DE EMPRESAS
APLICA PARA ALTA

REQUISITOS	NUMERO DE COPIAS
1.- Formato único de solicitudes de alta de Licencia de Funcionamiento SARE, requisitada y firmada	1
2.- Personas físicas deberán presentar una copia de la credencial de elector o alguna identificación oficial.	1
3.- Firma de la Carta Compromiso de Cumplimiento a las Medidas de Seguridad de Protección Civil	1
4.- Copia de la Cedula Informativa de Zonificación.	1
5.- Acta constitutiva en caso de ser persona jurídico colectiva y en su caso poder notarial del representante legal (original y copia). E Identificación.	1
• Boleta predial y manifestación de valor catastral con pago vigente, a nombre del propietario del inmueble; y	1
• En caso de cambio de nombre, actividad, superficie o domicilio, se deberá anexar la Licencia de funcionamiento original o copia certificada.	

TIEMPO DE RESPUESTA 72 HORAS

COSTO GRATUITO

LUGARES DE PAGO PRESIDENCIA MUNICIPAL (SUBDIRECCIÓN DE INGRESOS DE LA TESORERÍA MUNICIPAL, UBICADA EN CALLE CARLOS ESTRADA, ESQUINA 5 DE MAYO).

LLENAR EL FORMATO CON LETRA MAYÚSCULA EN TINTA AZUL

AYUNTAMIENTO DE TENANCINGO

MODULO SARE (SISTEMA DE APERTURA RÁPIDA DE EMPRESAS)

CALLE _____, ESTADO DE MÉXICO, C.P. _____

TELÉFONOS: 01 _____

Email: _____ Horario de Atención: _____

CONSIDERACIONES GENERALES

1. Un extintor de 4.5 kgs. (polvo químico seco ABC, con carga vigente y señalamiento, colocado a 1.50 metros de altura)
2. Señalamiento de salida de emergencia, ruta de evacuación y que hacer en caso de incendio.
3. Botiquín de primeros auxilios, el cual deberá contener el material indispensable y necesario para prestar los primeros auxilios.
4. Las instalaciones eléctricas deben estar ocultas en canaleta o tubo conduit.
5. En caso de que el establecimiento cuente con gas L.P., deberán estar en tubo de cobre o coflex pintadas con esmalte color amarillo, en caso de contar con cilindro se deberá instalar en un lugar ventilado y no a menos de 3 metros de contactos eléctricos.
6. Iluminación y ventilación natural y/o artificial adecuada para la actividad a realizar.
7. No ocupar vía pública, ni áreas verdes de propiedad municipal.
8. Tener una guía de teléfonos de emergencia, cuerpos de rescate y auxilio.

Nota: En caso de no cumplir con los requisitos mencionados al momento de las inspecciones se hará acreedor de las sanciones correspondientes de acuerdo a las disposiciones fiscales, o en su caso a la cancelación de la cedula de Empadronamiento (Licencia de funcionamiento).

DECLARACIONES FINALES DEL SOLICITANTE

Primera. El solicitante presenta esta solicitud voluntariamente bajo protesta de decir verdad y manifiesta que los datos contenidos en ella son verídicos y comprobables en cualquier tiempo.
Segunda. El solicitante declara que los documentos que acompaña son fielmente reproducidos de su original.
Tercera. El solicitante señala como domicilio convencional para todo lo referente a esta solicitud y en su caso, de la licencia correspondiente, el domicilio donde se encuentra el establecimiento aquí mencionado.
Cuarta. El solicitante, declara ser el responsable del establecimiento en virtud de llevar a cabo la operación del mismo directamente o a través de terceras personas.
Quinta. El solicitante manifiesta que el establecimiento está habilitado para cumplir las funciones que se pretende, sin menoscabo de la salud e integridad de las personas en general.

Bajo protesta de decir verdad manifiesto que la información es verídica y que los documentos que acompaño son auténticos, además asumo la responsabilidad de cumplir con los requerimientos en las inspecciones subsecuentes, en el entendido que en caso de no hacerlo así, me someteré a las sanciones correspondientes. Me hago sabedor de las penas en que incurra por falsedad en términos del artículo 157, fracc. I del Código Penal para el Estado Libre y Soberano de México, y se dará por cancelado el trámite solicitado

_____

NOMBRE Y FIRMA DEL SOLICITANTE

FECHA DE INICIO DE OPERACIONES:_____

Anexo Dos

Tenancingo, México a ____de ____de 2019.

Dentro del expediente Administrativo número. _____ , referente al inmueble ubicado en la calle _____ _____, numero _____ de la colonia_____, en este municipio: el suscrito_____, me comprometo a :

Realizar e implementar las medidas de prevención y seguridad marcadas en esta:

CARTA COMPROMISO

Mediante la cual exponemos los compromisos que llevará a cabo durante la inspección que se efectuará a su negocio por la Expedición de Alta de su Licencia de Funcionamiento tipo SARE (Sistema de Apertura Rápida de Empresa) Fundamentado en:

- Constitución Política de los Estados Unidos Mexicanos, Artículo 115.
- Constitución Política del Estado Libre y Soberano de México, Artículos 122, 123 y 130 Bis.
- Ley para la Mejora Regulatoria del Estado Libre y Soberano de México y sus Municipios, Artículos 2, fracciones V y VI y 16.
- Ley de fomento Económico para el Estado de México, Artículos 54, 55 y 56.
- Código Administrativo del Estado de México, artículos 1,5 fracción III.
- Bando Municipal de Tenancingo 2019 Artículos 93,189, 190, 193, 200, 215 y 237.

En materia de Protección Civil y Bomberos.

1.- Cumplir con los requerimientos para el visto bueno de Protección Civil Tenancingo, México, para los negocios y establecimientos de ALTA de Licencia de Funcionamiento. (ver anexo).

En materia de Ecología.

2.- Cumplir con los requerimientos para el visto bueno de la Dirección de Ecología Tenancingo, México, para los negocios y establecimientos la ALTA de Licencia de Funcionamiento.

En materia de Desarrollo Económico.

3.- Cumplir con el giro solicitado

En caso contrario a lo establecido anteriormente, me hago responsable de los daños o perjuicios derivados de acciones u omisiones que pudieran ocasionarse en contra de la integridad física de las personas y sus bienes, así mismo de no cumplir con las medidas de prevención y seguridad que determine la referida dependencia, se aplicaran las sanciones que marque la normatividad vigente y al hacer caso omiso a lo anterior será revocada o suspendida la licencia hasta no cumplir con lo acordado.

A T E N T A M E N T E.

_____
Nombre y firma
del
comerciante

El presente documento y anexos, en su caso, serán tratados conforme a lo previsto en la Ley de Protección de Datos Personales en Posesión de Sujetos obligados del Estado de México.

Anexo Tres

Palacio Municipal S/N, Tenancingo Estado de México, Tel.: 01714 1030893 • 1030891
www.tenancingo.gob.mx
El presente documento y anexos, en su caso, serán tratados conforme a lo previsto en la Ley de Protección de Datos Personales en Posesión de Sujetos Obligados del Estado de México.

LICENCIA DE FUNCIONAMIENTO COMERCIAL, INDUSTRIAL Y/O PRESTACIÓN DE SERVICIOS SARE

Fecha de expedición:	Vigencia:	No. de licencia:
Nombre del titular o razón social:	R.F.C:	

DATOS DE LA UNIDAD ECONÓMICA

Denominación comercial de la unidad económica:	Fechas de inicio de operaciones:
Giro autorizado:	Superficie autorizada para la unidad económica en m2:
Actividad[es] complementarias:	

Domicilio:	Entre las calles de:	Barrio/Pueblo/Colonia:

No. exterior e interior:	Código Postal:	Teléfono:	Clave catastral:

No. de licencia de uso de suelo:	Folio de la Coordinación de Protección Civil:
No. de cajones de la unidad económica:	Horario de funcionamiento autorizado:

Tipo de movimiento realizado:

ALTA

Observaciones:

AUTORIZÓ

DIRECTORA DE DESARROLLO ECONÓMICO

SELLO DE LA DEPENDENCIA

Palacio Municipal S/N, Tenancingo Estado de México, Tel.: 01714 1030893 • 1030891

GOBIERNO DE
MÉXICO

Gobierno con Experiencia

2019 2021

GOBIERNO DEL
ESTADO DE MÉXICO

Ayuntamiento Constitucional de Tenancingo 2019-2021
Organigrama aprobado el 24 de enero de 2020 en la sesión ordinaria de cabildo No. 48

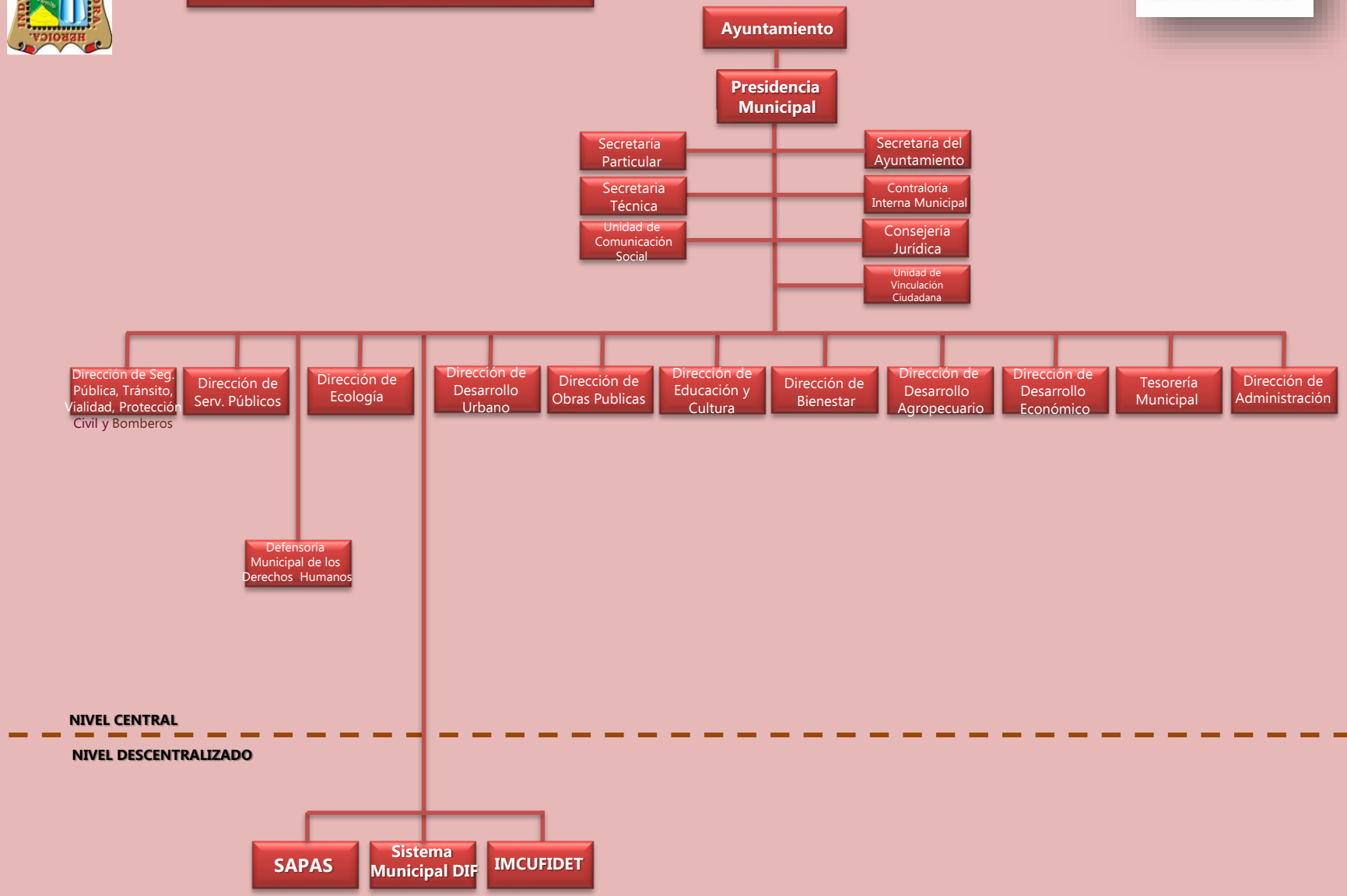

Ayuntamiento Constitucional de Tenancingo 2019-2021
Organigrama aprobado el 24 de enero de 2020 en la sesión ordinaria de cabildo No. 48

- Ayuntamiento
  - Presidencia Municipal
    - Secretaría Particular
    - Secretaria Técnica
    - Unidad de Comunicación Social
    - Secretaría del Ayuntamiento
    - Contraloría Interna Municipal
    - Consejería Jurídica
    - Unidad de Vinculación Ciudadana
      - Dirección de Seg. Pública, Tránsito, Vialidad, Protección Civil y Bomberos
        - Subdirección de Prevención del Delito
        - Secretaría Técnica del Consejo Mpal. de Seg. Pública
        - Coordinación de Protección Civil y bomberos
        - Subdirección de Tránsito y Vialidad
      - Dirección de Serv. Públicos
        - Coord. de Alumbrado Público
        - Coord. de Parques, Jardines y Panteones
      - Dirección de Ecología
        - Subdirección de Cultura Ecológica
        - Subdirección de Preservación del Medio Ambiente
        - Subdirección de Limpia
      - Defensoría Municipal de los Derechos Humanos
      - Dirección de Obras Publicas
        - Subdirección Administrativa
        - Subdirección Operativa
      - Dirección de Desarrollo Urbano
        - Subdirección de Movilidad y Transporte
        - Oficina de Enlace Municipal IMEVIS
      - Dirección de Educación y Cultura
        - Subdirección de Cultura
        - Coordinación de Eventos Especiales
      - Dirección de Bienestar
        - Instituto Mpal. de la Juventud
        - Instituto Mpal. de la Mujer
        - Subdirección de Salud
      - Dirección de Desarrollo Agropecuario
        - Subdirección de Fomento Agrícola
        - Subdirección de Fomento Pecuario
        - Subdirección de Desarrollo Rural
      - Dirección de Desarrollo Económico
        - Subdirección de Turismo
        - Subdirección de Abasto y Comercio
        - Subdirección de Empleo
      - Tesorería Municipal
        - Subdirección de Ingresos
        - Subdirección de Egresos
        - Subdirección de Contabilidad y Cuenta Publica
        - Subdirección de Catastro
      - Dirección de Administración
        - Subdirección de Recursos Humanos
        - Subd. de Recursos Materiales y Servicios Generales

NIVEL CENTRAL

NIVEL DESCENTRALIZADO

- **SAPAS**
- **Sistema Municipal DIF**
- **IMCUFIDET**

DESDOBLAMIENTO DE LA SECRETARÍA PARTICULAR

DESDOBLAMIENTO DE LA SECRETARIA TÉCNICA

DESDOBLAMIENTO DE LA SECRETARIA DEL AYUNTAMIENTO

DESDOBLAMIENTO DE LA CONTRALORIA INTERNA MUNICIPAL

DESDOBLAMIENTO DE LA CONSEJERÍA JURÍDICA

DESDOBLAMIENTO DE LA DIRECCIÓN DE DESARROLLO ECONOMICO

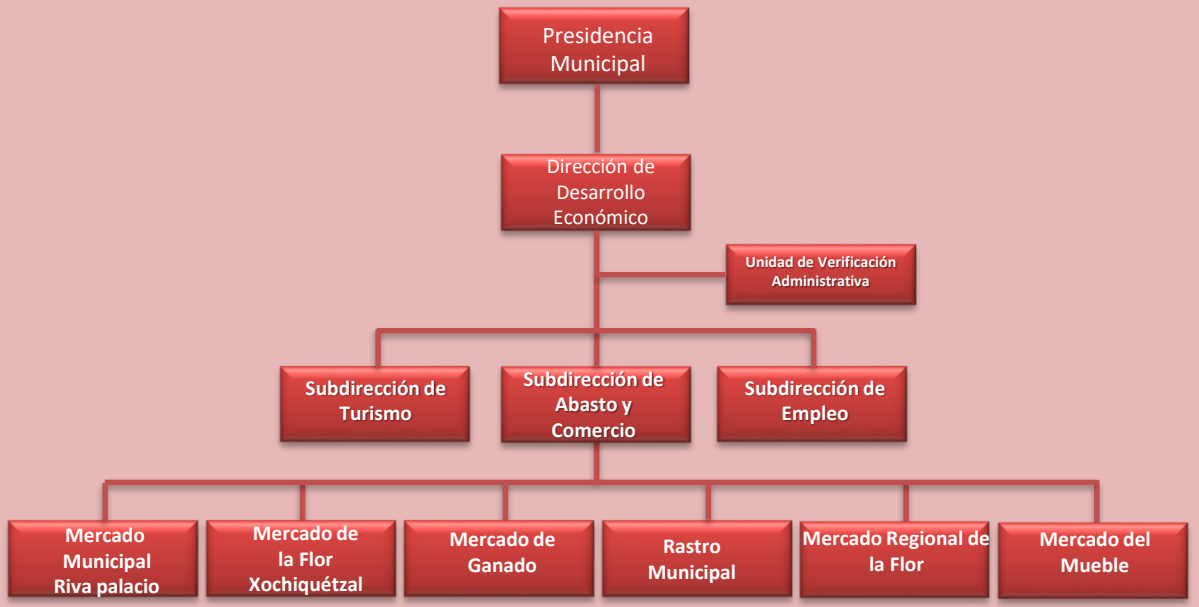

Gobierno con Experiencia

2019 2021

Ayuntamiento Constitucional de Tenancingo

"2020. Año de Laura Méndez de Cuenca; emblema de la mujer Mexiquense".

AÑO: 02 NO.: 12

GACETA

MUNICIPAL DE TENANCINGO, ESTADO DE MÉXICO.

"PERIODICO OFICIAL DEL GOBIERNO MUNICIPAL DE TENANCINGO"

REGLAMENTO DE CONDICIONES DE TRABAJO DEL AYUNTAMIENTO DE TENANCINGO, ESTADO DE MÉXICO"

"REGLAMENTO DE CONDICIONES DE TRABAJO DEL AYUNTAMIENTO DE TENANCINGO, ESTADO DE MÉXICO"

EXPOSICIÓN DE MOTIVOS

El presente instrumento normativo regula las relaciones laborales entre el Ayuntamiento Constitucional de Tenancingo y sus trabajadoras y trabajadores. Su actualización obedece a la necesidad de desarrollar las actividades de servicio, con profesionalismo, rectitud, honradez, eficacia y eficiencia en beneficio de la sociedad de Tenancingo.

El perfeccionamiento del marco jurídico y de la normatividad en general, contribuirá a que la administración pública municipal puede cumplir, con absoluto respeto a las instituciones y al estado de derecho, con la misión y visión que sustentan el Plan de Desarrollo Municipal de Tenancingo 2019-2021.

Contiene en forma expresa y detallada las disposiciones obligatorias para las y los servidores públicos de todos los niveles, este "Reglamento de las Condiciones de Trabajo", es el conjunto de disposiciones relativas al desarrollo de los trabajos que se presentan a una Organización cuyo cumplimiento es obligatorio desde la fecha de aprobación y publicación.

El objetivo fundamental de este Reglamento, es lograr que las y los servidores públicos del Ayuntamiento de Tenancingo, tengan una relación armónica y disciplinada, que permita que el trabajo sea realmente funcional y productivo, para que se puedan concretar los objetivos y metas institucionales.

CONTENIDO

Título I Disposiciones Generales…….. 5

Capítulo Único…….. 5

Título II De las y los Servidores Públicos Municipales…….. 7

Capítulo I Generalidades…….. 7

Capítulo II Del Ingreso al Servicio Público Municipal…….. 10

Capítulo III De los Nombramientos…….. 11

Capítulo IV De los Derechos de las y los Servidores Públicos Municipales…….. 13

Capítulo V De las Obligaciones y Prohibiciones de las y los Servidores Públicos Municipales…….. 15

Capítulo VI De los Cambios de Adscripción y Turno…….. 19

Título III De las Condiciones de Trabajo…….. 20

Capítulo I De la Jornada de Trabajo…….. 20

Capítulo II De Los Días de Descanso y Vacaciones…….. 23

Capítulo III De Los Sueldos…….. 24

Capítulo IV De los Aguinaldos y Prima Vacacional…….. 27

Capítulo V De las Licencias y Permisos…….. 27

Título IV De la Salud y Riesgos en el Trabajo…….. 32

Capítulo Único…….. 32

Título V De las Sanciones…….. 36

Capítulo Único…….. 36

Título VI De las Relaciones de Trabajo…….. 40

Capítulo I De la Suspensión del Trabajo…….. 40

Capítulo II De la Rescisión del Trabajo…….. 41

Capítulo III De la Terminación del Trabajo…….. 43

T R A N S I T O R I O S..... 44

TÍTULO I

DISPOSICIONES GENERALES

CAPÍTULO ÚNICO

Artículo 1**.** El presente reglamento es de observancia general y de carácter obligatorio para las y los servidores públicos del Ayuntamiento de Tenancingo, México.

Los integrantes de los cuerpos de Seguridad Pública, Tránsito y Vialidad, Protección Civil y Bomberos del Ayuntamiento, se regirán en el desarrollo de sus actividades por sus propios ordenamientos, con excepción de los trámites administrativos que el presente reglamento contempla.

Artículo 2. Su objeto es establecer las bases para regular las relaciones laborales entre el Ayuntamiento de Tenancingo, México y las servidoras y servidores públicos municipales; el cual será siempre con respeto a los principios de justicia, confidencialidad, legalidad, igualdad, obligatoriedad y apego a los derechos humanos de conformidad con el artículo 1° de la Constitución Política de los Estados Unidos Mexicanos.

Artículo 3. Para efectos del presente reglamento se entiende por:

I. **Acoso sexual:** Es una forma de violencia en la que, si bien no existe la subordinación, hay un ejercicio abusivo de poder que conlleva a un estado de indefensión y de riesgo para la víctima, independientemente de que se realice en uno o varios eventos.

II. **Agremiado:** A la servidora o servidor público que pertenece al SUTEYM.

III. **Discriminación:** Toda distinción, exclusión, restricción, o preferencia basada en motivos de raza, color, origen étnico, preferencia sexual, que tenga por objeto o por resultado anular o menoscabar el reconocimiento, goce o

ejercicio, en condiciones de igualdad, de los derechos y libertades Ayuntamiento.

IV. **Hostigamiento sexual:** Es el ejercicio del poder, en una relación de subordinación real de la víctima frente a la persona agresora en los ámbitos laboral. Se expresa en conductas verbales o no verbales, físicas o ambas, relacionadas con la sexualidad de connotación lasciva.

V. **ISSEMyM:** Al Instituto de Seguridad Social del Estado de México y Municipios.

VI. **Servidora o Servidor público:** A la persona física que presta al Ayuntamiento un servicio personal o subordinado de carácter material, intelectual o de ambos tipos, mediante una retribución económica con base en un nombramiento o contrato por un tiempo u obra determinada.

VII. **S.U.T.E.Y.M:** Al Sindicato Único de Trabajadores de los Poderes, Municipios e Instituciones Descentralizadas del Estado de México.

VIII. **Salario:** A la retribución, que deberá otorgar el Ayuntamiento a la o el servidor público por los trabajos que este realice.

Artículo 4. La relación de trabajo entre el ayuntamiento, las y los servidores públicos se entiende establecida mediante nombramiento, formato único de movimientos de personal, contrato o por cualquier otro acto que tenga como consecuencia la prestación personal subordinada del servicio y la percepción de un sueldo.

TÍTULO II

DE LAS Y LOS SERVIDORES PÚBLICOS MUNICIPALES

CAPÍTULO I

GENERALIDADES

Artículo 5. Las y los servidores públicos habrán de clasificarse de la siguiente forma:

I. GENERALES

I.I. Numerarios

I.II. Supernumerarios

I.III. Eventuales

II. DE CONFIANZA

Artículo 6**.** Son servidoras o servidores públicos generales quienes prestan sus servicios en funciones operativas de carácter manual, material, administrativo, técnico, profesional o de apoyo, realizando tareas asignadas por sus superiores o determinadas en los manuales internos de procedimientos o guías de trabajo, no comprendidos dentro del artículo 11 del presente ordenamiento.

Artículo 7**.** Se consideran servidoras o servidores públicos numerarios, aquellas personas afiliados al S.U.T.E.Y.M que prestan sus servicios en forma definitiva y cuyo nombramiento no está incluido dentro de las excepciones señaladas en el artículo 11 del presente ordenamiento.

Artículo 8. Las y los servidores públicos municipales podrán afiliarse al SUTEYM, cuando hayan cumplido 6 meses ininterrumpidos de trabajo, no se encuentren bajo el supuesto de "eventuales" o "de confianza" y que cubran los requisitos específicos que el propio sindicato junto con la Dirección de Administración establezca.

Artículo 9. Se les considera servidoras o servidores públicos supernumerarios a quienes presten sus servicios en forma permanente por las necesidades del servicio, pero no se encuentren afiliados al S.U.T.E.Y.M.

Artículo 10. Son servidoras o servidores públicos eventuales, quienes se contraten para la realización de trabajos especiales, profesionales o de manera temporal, su relación laboral nace de un contrato el cual no podrá exceder de 6 meses.

Artículo 11. Se entiende por servidoras o servidores públicos de confianza:

I. Quienes su nombramiento o ejercicio de su cargo requiera de la intervención directa del titular de la institución pública, del órgano de gobierno o de los Organismos Autónomos Constitucionales; siendo atribución de éstos su nombramiento o remoción en cualquier momento;

II. Las o los que tengan esa calidad en razón de la naturaleza de las funciones que desempeñen y no de la designación que se dé al puesto.

Son funciones de confianza: las de dirección, inspección, vigilancia, auditoría, fiscalización, asesoría, procuración y administración de justicia y de protección civil.

Artículo 12. Se consideran Servidoras o Servidores Públicos de confianza además de los mencionados por la Ley del Trabajo de los Servidores Públicos del Estado y municipios, aquellos que ocupan los siguientes puestos, Secretaria o Secretario Particular o del Ayuntamiento, Tesorera o Tesorero, Directoras o Directores de área, Subdirectoras y Subdirectores, Jefas o Jefes de Departamento, Asesoras o Asesores, Coordinadoras o Coordinadores y los demás que por la naturaleza de su empleo cargo o comisión se les otorgue dicha categoría.

Artículo 13. Para la debida calificación de puestos de confianza, se entenderán como funciones de:

I. Dirección, aquéllas que ejerzan las y los servidores públicos responsables de conducir las actividades de sus subordinados, ya sea en toda una institución pública o en alguna de sus dependencias o unidades administrativas;

II. Inspección, vigilancia, auditoría y fiscalización, aquéllas que se realicen a efecto de conocer, examinar, verificar, controlar o sancionar las acciones a cargo de las instituciones públicas o de sus dependencias o unidades administrativas;

III. Asesoría, la asistencia técnica o profesional que se brinde mediante consejos, opiniones o dictámenes, a los titulares de las instituciones públicas o de sus dependencias y unidades administrativas;

IV. Protección civil, aquéllas que tengan por objeto prevenir y atender a la población en casos de riesgo, siniestro o desastre;

V. Representación, aquéllas que se refieren a la facultad legal de actuar a nombre de los titulares de las instituciones públicas o de sus dependencias; y

VI. Manejo de recursos, aquéllas que impliquen la facultad legal o administrativa de decidir o determinar su aplicación o destino.

Artículo 14. Las y los servidores públicos generales tendrán derecho de ocupar puestos de confianza o de elección popular; para este efecto, en caso de ser sindicalizados deberán renunciar a esa condición, o bien obtener con antelación licencia de su sindicato para ocupar dicho puesto.

Artículo 15. Las y los servidores públicos municipales deberán prestar sus servicios exclusivamente en las dependencias y oficinas del Ayuntamiento de Tenancingo, México, salvo aquellos que por la naturaleza del empleo, cargo o comisión requieran salir de las oficinas.

CAPÍTULO II

DEL INGRESO AL SERVICIO PÚBLICO MUNICIPAL

Artículo 16. Para ingresar al servicio público municipal es necesario cubrir los siguientes requisitos:

I. Ser mayor de 16 años;

II. Ser mexicano por nacimiento o naturalización, salvo en caso de que no existan nacionales que pudiesen desempeñar el servicio que se requiere, solo así se podrán contratar extranjeros para realizarlo;

III. Estar en pleno ejercicio de sus derechos civiles y políticos;

IV. Acreditar, cuando proceda, el cumplimiento del Servicio Militar Nacional;

V. No haber sido condenado por delitos dolosos, cometidos en contra de la Administración Publica o por aquellos que merezcan pena privativa de libertad.

VI. Presentar certificado expedido por la Unidad del Registro de Deudores Alimentarios Morosos en el que conste, si se encuentra inscrito o no en el mismo;

VII. Cumplir con los requisitos que se establezcan para los diferentes puestos.

Artículo 17. Las y los servidores públicos, mayores de 16 años, deberán acreditar su aptitud para desempeñar el empleo mediante certificados médicos de alguna institución oficial.

La relación laboral establecida con el menor deberá constar por escrito y contendrá el consentimiento expreso que en nombre del menor manifiesten los padres, tutores o quienes ejerzan la patria potestad.

CAPÍTULO III

DE LOS NOMBRAMIENTOS

Artículo 18. Para iniciar la prestación de los servicios se requiere:

I. Tener conferido el nombramiento, contrato respectivo o formato único de Movimientos de Personal;

II. Rendir la protesta de ley en caso de nombramiento; y

III. Tomar posesión del cargo.

Artículo 19. El nombramiento es el documento oficial por el cual se formaliza la relación laboral entre la o el trabajador y el Ayuntamiento.

El formato único de movimientos de personal es aquel a través del cual se da de alta para el pago en la nómina a las y los servidores públicos de nuevo ingreso; este debe contener lo siguiente:

I. Nombre completo.

II. Clave de empleado asignada.

III. Área o departamento de adscripción.

IV. Domicilio.

V. Género.

VI. Estado civil.

VII. Puesto funcional.

VIII. Puesto nominal.

IX. Tipo de empleado.

X. Clave de ISSEMYM.

XI. Fecha de nacimiento.

XII. Fecha de ingreso al servicio.

XIII. RFC.

XIV. Correo electrónico.

XV. Firmas de quien corresponda.

Artículo 20. El contrato o nombramiento aceptado, obliga a los contratantes a cumplir con los deberes inherentes al puesto especificado en el mismo y a las consecuencias que sean conforme a la ley.

Artículo 21. El contrato o nombramiento puede ser:

I. Interino o eventual.

II. Por obra fija o por tiempo determinado.

III. Definitivo.

Artículo 22. El nombramiento o contrato interino se otorgará para ocupar plazas vacantes o para ocupar temporalmente alguna plaza con base en calidad de sustitución.

Artículo 23. Son servidoras o servidores públicos sujetos a una relación laboral por tiempo u obra determinados, aquéllos que presten sus servicios bajo esas

condiciones, en razón de que la naturaleza del servicio así lo exija o le sea establecido en su contrato.

El término máximo para el cual se podrá establecer una relación laboral por tiempo determinado será de un año ininterrumpidamente, excepto en los casos de terminación o conclusión de la administración en la que fue contratado el servidor público a que se refiere el artículo 11 del presente reglamento.

Artículo 24. El nombramiento definitivo es aquél que se otorga para ocupar plazas permanentes.

Artículo 25. El nombramiento quedará sin efecto si la o el servidor recibe la orden de iniciación de labores y no se presenta a desempeñar el trabajo, dentro de los 3 días siguientes al que fue dada la orden de trabajo.

CAPÍTULO IV

DE LOS DERECHOS DE LAS Y LOS SERVIDORES PÚBLICOS MUNICIPALES

Artículo 26. Las y los servidores públicos, tendrán los siguientes derechos:

Percibir el sueldo que les corresponda por el desempeño de sus labores;

Disfrutar de los beneficios de la seguridad social en términos de lo establecido en la Ley de Seguridad Social para los Servidores Públicos del Estado de México y Municipios;

I. Gozar de días de descanso y vacaciones;

II. Recibir trato decoroso por parte de sus superiores y demás compañeros de trabajo;

III. Obtener permisos con o sin goce de sueldo;

IV. Obtener licencias en los términos establecidos en esta ley o en el presente reglamento;

V. Participar asistiendo a los programas cívicos, culturales, deportivos o de recreación que se lleven a cabo en el Ayuntamiento;

VI. Asistir a cursos de capacitación que el Ayuntamiento lleve a cabo o en coordinación con alguna otra institución o entidad, a efecto de permitirle adquirir nuevos conocimientos, aptitudes y habilidades para desarrollar mejor sus funciones;

VII. Que se les proporcionen los uniformes necesarios y acordes al trabajo que desarrollan; así como los útiles, equipo, instrumentos y materiales para la ejecución de sus funciones;

VIII. Ser escuchado directamente o por conducto de la representación sindical, según sea al caso, en los asuntos relativos al servicio público que así lo ameriten;

IX. Gozar de aguinaldo y prima vacacional;

X. Ser restituidos en su empleo, cuando hayan sufrido una incapacidad temporal o permanente parcial a causa de un riesgo de trabajo; en caso de que no puedan desarrollar los trabajos referentes al puesto que venían desempeñando, se le asignará otro;

XI. Ser respetado en su intimidad, integridad física, psicológica y sexual, sin discriminación por motivo de origen étnico o nacionalidad, género, edad, discapacidad, condición social, condiciones de salud, religión, ideología, preferencia y orientación sexual, estado civil, embarazo, raza, idioma o color de piel;

XII. Disfrutar de licencias o permisos para desempeñar una comisión accidental o permanente del Estado, de carácter sindical o por motivos particulares, siempre que se soliciten con la anticipación debida y que el número de trabajadores no sea tal que perjudique la buena marcha de la dependencia o entidad;

XIII. Estas licencias o permisos podrán ser con goce o sin goce de sueldo, sin menoscabo de sus derechos y antigüedad y, se otorgarán en los términos previstos en el presente reglamento; y

XIV. Los demás que establezca esta ley.

CAPÍTULO V

DE LAS OBLIGACIONES Y PROHIBICIONES DE LAS Y LOS SERVIDORES PÚBLICOS MUNICIPALES

Artículo 27. Son obligaciones de las y los servidores públicos las siguientes:

I. Rendir protesta de ley al tomar posesión de su cargo, en los casos que así se determine;

II. Rendir manifestación de bienes;

III. Asistir puntualmente a sus labores, registrar su entrada en el reloj checador que le corresponda según el área donde se labora;

IV. Observar buena conducta y disciplina dentro del servicio;

V. Desempeñar sus labores con el cuidado y esmero apropiados, sujetándose a la dirección de sus titulares o superiores y normas jurídicas aplicables;

VI. Cumplir con las obligaciones que les impongan las condiciones de trabajo previstas en el servicio al que están asignados;

VII. Guardar debida discreción de los asuntos que lleguen a su conocimiento con motivo de su trabajo; debiendo firmar carta compromiso de confidencialidad al momento del ingreso al servicio público municipal;

VIII. Evitar la ejecución de actos que pongan en peligro su seguridad, la de sus compañeros o la de terceras personas, así como la del sitio de trabajo;

IX. Asistir y participar en los cursos de capacitación y adiestramiento para mejorar su preparación y eficiencia en el trabajo;

X. Responder del manejo de documentos, correspondencia, valores y efectos que les confíen con motivo de su trabajo; quedando prohibida la substracción de los mismos;

XI. Tratar con cuidado y conservar en buen estado, la maquinaria, instrumentos, equipo y útiles que se les proporcionen para el desempeño de su trabajo. De tal manera que sólo sufran el desgaste del uso normal y defectos de fabricación, así como no utilizarlos para objeto distinto a aquél a que están destinados, al efecto deberán informar a sus superiores inmediatos los defectos en los citados bienes tan pronto como los adviertan;

XII. Portar el uniforme correspondiente al área de trabajo, en el caso del personal operativo;

XIII. No utilizar el tiempo laborable en actividades ajenas al servicio encomendado;

XIV. Acatar las disposiciones relativas a la orden, limpieza, seguridad, higiene y moralidad dentro del trabajo;

XV. Portar el gafete de identificación durante la jornada laboral y en los centros de trabajo, en lugar visible;

XVI. En caso de renuncia, cese, licencia o cambio de adscripción, entregar previamente el gafete institucional, documentos, fondos, valores, bienes y equipos que estén bajo guarda, mediante acta de inventario;

XVII. En caso de enfermedad o accidente, dar aviso oportuno e inmediato al centro de trabajo, respetando los protocolos establecidos para tal efecto;

XVIII. Ser respetuosos y atentos con sus superiores, iguales, subalternos y con la población en general;

XIX. Firmar la nómina correspondiente de la quincena pagada, en las fechas y términos que disponga la Tesorería Municipal.

Las demás que les imponga el Ayuntamiento y que no contravenga las disposiciones jurídicas aplicables;

Artículo 28. Queda estrictamente prohibido a las y los servidores públicos, durante la jornada de trabajo, las siguientes acciones:

I. Fumar o encender cerillos en las bodegas, almacenes, depósitos o lugares en donde se guarden artículos inflamables, explosivos o de fácil combustión; y en las oficinas públicas en las que se proporciona atención directa al público;

II. Tomar o llevar alimentos o bebidas sin excepción a lugares de trabajo, con la salvedad de los servidores públicos que por su actividad propia dentro del trabajo no pudieran abandonar el lugar donde prestan sus servicios;

III. Sustraer de sus lugares de trabajo, útiles, equipo, material e instrumentos sin la autorización correspondiente;

IV. Abandonar el lugar de trabajo sin permiso de su jefe inmediato superior;

V. Pasar de una oficina a otra sin necesidad o causa que lo justifique;

VI. VI.- Abandonar sus funciones para desempeñar otras que no le correspondan;

VII. Utilizar maquinaria, aparatos o vehículos cuyo manejo no esté puesto a su cuidado, salvo que reciban órdenes expresas por escrito; si desconociera el manejo de los mismos, deberá manifestarlo así a sus propios jefes;

VIII. Emplear maquinaria, herramientas o vehículos en mal estado y que puedan originar riesgos para sus vidas o para las de terceras personas;

IX. Realizar colectas, ventas o cobros, y propaganda en el área y durante las horas de trabajo dentro del Ayuntamiento, salvo permiso especial que le otorgue la Dirección de Administración, a través de la Subdirección de Recursos Humanos;

X. Hacer uso de los teléfonos del Ayuntamiento para asuntos particulares, salvo en caso de emergencia y previo permiso del jefe inmediato superior;

XI. Utilizar dispositivos móviles con fines de entretenimiento en horario laboral.

XII. Atender asuntos particulares o mantener a familiares dentro de las oficinas del Ayuntamiento en horas laborables;

XIII. Realizar el trabajo en forma distinta a la ordenada por su jefe inmediato superior;

XIV. Formar caja de ahorros o similares, diferentes a la constituida por el Ayuntamiento;

XV. Las demás que les imponga el Ayuntamiento y que no contravengan las disposiciones jurídicas aplicables, así como las establecidas por la Ley de Responsabilidades Administrativas del Estado de México y Municipios.

CAPÍTULO VI

DE LOS CAMBIOS DE ADSCRIPCIÓN Y TURNO

Artículo 29. El Ayuntamiento tiene en todo tiempo, la facultad de cambiar de turno y adscripción a sus servidoras o servidores públicos, de una dependencia a otra. Los cambios serán realizados por la Subdirección de Recursos Humanos, de la Dirección de Administración, en los siguientes casos:

I. Por reorganización del Ayuntamiento, ya sea en sus Direcciones Subdirecciones, Coordinaciones y demás áreas;

II. Por necesidades en la prestación del servicio;

III. Por desaparición del centro de trabajo, cuando exista otro centro para ubicar al personal;

IV. Por estar en peligro la salud o la vida del servidor público;

V. Por laudo del Tribunal de Conciliación y Arbitraje;

VI. Por otras causas igualmente justificadas.

Artículo 30. En los casos previstos en el artículo anterior, la Subdirección de Recursos Humanos deberá dar aviso por lo menos tres días antes del cambio, y lo deberá notificar a los interesados en forma escrita, para que puedan hacer entrega a su inmediato superior de los materiales e información que tuvieran en su encargo.

Artículo 31. En los supuestos previstos se harán los cambios de adscripción y/o turno, siempre y cuando no afecten el salario del servidor público.

TÍTULO III

DE LAS CONDICIONES DE TRABAJO

CAPÍTULO I

DE LA JORNADA DE TRABAJO

Artículo 32. Se considera jornada de trabajo el tiempo durante el cual el servidor público presta sus servicios en el Ayuntamiento.

Artículo 33. La jornada de trabajo puede ser:

I. DIURNA, Es la comprendida entre las 6:00 y las 20:00 horas;

II. NOCTURNA, Es la comprendida entre las 20:00 y las 6:00 horas;

III. MIXTA, Es la que comprende periodos de las jornadas diurna y nocturna.

Artículo 34. Las jornadas de trabajo para las y los servidores públicos sindicalizados serán de 35 horas, de lunes a viernes, en jornadas de 7 horas, o se fijarán horarios distintos acuerdos a las necesidades del servicio.

Artículo 35. Los horarios de entrada y salida de las y los servidores públicos sindicalizados serán:

I. De lunes a viernes 9:00 a 16:00 horas, sin derecho a horario para salir a tomar refrigerio.

II. Podrán tener horarios discontinuos o distintos las servidoras o servidores adscritos a áreas que por la naturaleza del trabajo así se requiera.

Artículo 36. Las y los servidores públicos generales y de confianza, tendrán una jornada laboral de 45 horas, de lunes a viernes en jornadas de 8 horas y los sábados

de 4 horas solo para aquéllas áreas que les corresponda según la naturaleza y requerimiento del servicio.

En los Mercados tanto Municipal "Riva Palacio", de ganado, el Mercado de la Flor "Xochiquetzal", Mercado Regional de las flores de Santa Ana Ixtlahuatzingo, Mercado del Mueble, la Administración del Rastro y la Dirección de Ecología los horarios serán discontinuos y rotativos de acuerdo a las necesidades del servicio.

Artículo 37. Las y los servidores públicos generales y de confianza tendrán un horario:

I. De lunes a viernes de 9:00 a 18:00 horas. Con un intervalo de 1 hora para consumir un refrigerio.

II. Los días sábados de 9:00 a 13:00 horas. solo para aquéllas áreas que les corresponda según la naturaleza y requerimiento del servicio.

III. Podrán tener horarios discontinuos o distintos las servidoras o servidores adscritos a dependencias que por la naturaleza del trabajo así lo requieran.

Artículo 38. Los trabajadores deberán registrar personalmente su hora de entrada y salida en los relojes checadores que se ubiquen en el área de trabajo que les corresponda o en las listas de asistencia que se les proporcionen.

Asimismo, deberán registrar su horario para consumir alimentos, el cual constará de una hora exacta comprendida entre las 14:00 y las 16:00 horas y para la cual no habrá tiempo de tolerancia después del minuto 60.

Artículo 39. Los retardos, se consideran del minuto uno después de la hora de entrada, al minuto treinta, considerándose falta después de ese tiempo, salvo lo contemplado en el artículo que procede.

Artículo 40. Si la o el trabajador se presenta después de 30 minutos de la hora de entrada, deberá solicitar a su superior, la autorización para laborar. Enviando la notificación de permiso correspondiente a la Subdirección de Recursos Humanos.

Artículo 41. Tratándose de las notificaciones de permiso y salidas a comisión se deberá cumplir con los siguientes requisitos:

I. Llenar el formato correspondiente, que deberá contener:

I.I Fecha de expedición,

I.II. Nombre completo de la o el servidor público solicitante,

I.III. Área de adscripción,

I.IV. Clave de ISSEMYM,

I.V. Número de empleado,

I.VI. Especificar el motivo de la inasistencia,

I.VII. La fecha que se solicita se justifique,

I.VIII. Las observaciones que se consideren necesarias,

I.IX. Nombre y firma del servidor público solicitante,

I.X. Nombre firma y sello del jefe inmediato superior que autoriza.

II. En caso de solicitar permiso por salida a comisión, se deberá avalar por la institución o servidor a visitar y entregar bitácora del día, fotografías, convocatoria, o cualquier otro medio que avale el motivo de la salida.

III. Se deberá entregar el formato de notificación debidamente requisitado a más tardar 24 horas después de la fecha a justificar.

Artículo 42. Si el trabajador continúa llegando con retraso a su hora de entrada o no registra su horario para consumir alimentos, será sancionado de acuerdo al artículo 99 del presente ordenamiento.

Artículo 43. Cuando el trabajador continuamente falte a sus labores y no exista ninguna justificación a su ausencia, será sancionado de acuerdo al artículo 100 del presente ordenamiento.

Artículo 44. En el supuesto de que alguna servidora o servidor público tenga dificultades para que el reloj checador reconozca su huella, deberá notificarle inmediatamente a la Subdirección de Recursos Humanos para que se tomen las medidas necesarias.

CAPÍTULO II

DE LOS DÍAS DE DESCANSO Y VACACIONES

Artículo 45. Se consideran como días de descanso obligatorio con goce de sueldo, los que establece la Ley Federal del Trabajo, el calendario oficial del Gobierno del Estado de México y los que decreten el propio Ayuntamiento de Tenancingo, Estado de México.

Artículo 46. Por cada seis días de trabajo, la servidora o el servidor público disfrutarán de un día de descanso, con goce de sueldo íntegro.

Se podrán distribuir las horas de trabajo a fin de permitir a las y los servidores públicos laborar cinco días y disfrutar dos de descanso.

Artículo 47. Solamente podrán suspenderse las labores cuando el Ayuntamiento así lo establezca, previo aviso.

Artículo 48. Se establecen dos periodos anuales de vacaciones, de diez días laborables cada uno, cuyas fechas serán dadas a conocer oportunamente mediante circular o equivalente. Las servidoras y servidores públicos podrán hacer uso de su

primer periodo vacacional siempre y cuando hayan cumplido más de seis meses en el servicio.

Artículo 49. Durante los periodos de vacaciones se dejará personal de guardia para la tramitación de asuntos urgentes, para lo cual se seleccionarán de preferencia a los servidores públicos que no tuvieren derecho a vacaciones, los que fueran de nuevo ingreso y no hayan cumplido 6 meses de labores continuas.

En estos casos, las y los servidores públicos que laboren en periodos de vacaciones, no tendrán derecho a doble pago de sueldo.

Artículo 50. Cuando por cualquier motivo imputable al Ayuntamiento la o el servidor público no pudiera hacer uso de alguno de los periodos de vacaciones en los términos señalados, tendrá derecho a solicitarlas durante los 60 días siguientes a la fecha del periodo ordinario de vacaciones.

CAPÍTULO III

DE LOS SUELDOS

Artículo 51. El sueldo es la retribución que debe pagar el Ayuntamiento a las y los servidores públicos por las actividades realizadas o funciones desempeñadas.

Artículo 52. A trabajo igual, desempeñado en puesto, horario y condiciones de eficiencia también iguales, debe corresponder sueldo igual, debiendo ser éste uniforme para cada uno de los puestos que ocupan las y los servidores públicos y ser fijado en el tabulador de sueldos respectivo, siempre con el debido respeto al principio de paridad entre hombres y mujeres.

Artículo 53**.** La cuantía del sueldo base no podrá ser disminuida, ni será menor al salario mínimo vigente en la entidad.

Artículo 54. Cuando por algún motivo un servidor público desempeñe por tiempo u obra determinada algún puesto de menor categoría, seguirá gozando del sueldo

estipulado para su puesto original, si la categoría que se le otorga es mayor, gozará del sueldo correspondiente a esta última.

Artículo 55. El pago de sueldo se efectuará en el lugar donde los servidores públicos presten sus servicios, dentro del horario normal de labores y en moneda nacional de curso legal o en cheques nominativos de fácil cobro, tarjeta de Débito o utilizando el sistema que brinde mayor oportunidad y seguridad en el pago.

Artículo 56. Cualquier aclaración sobre el sueldo deberá efectuarse el día de pago, ante la Tesorería Municipal.

Solo en el supuesto de descuentos por faltas o retardos, se podrá acudir a la Subdirección de Recursos Humanos para que se realice la aclaración pertinente, a más tardar al día siguiente de la fecha en que se realice el pago, para lo cual se deberá llevar copia de recibo de pago de la quincena que se le descontó.

Artículo 57. Los días de pago serán los que correspondan al día 15 y último de cada mes en los horarios que establezca la Tesorería Municipal.

Artículo 58. Cuando un día de pago coincida con un día de descanso, el pago se hará el último día hábil anterior a más tardar a las 18:00 horas. Dentro del sueldo queda incluido el pago de los días de descanso normal y los obligatorios comprendidos en el mes correspondiente.

Artículo 59. El salario se pagará directamente al trabajador. En caso de que el interesado no pueda cobrar su sueldo personalmente por enfermedad o por alguna otra causa igualmente justificada, podrá hacerse el pago a la persona que expresamente designe el interesado, mediante carta poder que contenga los requisitos básicos que establece la ley en materia; de igual forma el acreditado para el cobro, deberá identificarse debidamente con identificación oficial que contenga fotografía.

Artículo 60. Es nula la cesión de sueldos en favor del Ayuntamiento o de terceras personas, cualesquiera que sean la denominación o forma que se le dé.

Artículo 61. Solo podrán hacerse retenciones, descuentos o deducciones al sueldo de las servidoras y servidores públicos por los siguientes conceptos:

I. Retenciones por gravámenes fiscales relacionados con el sueldo;

II. Deudas contraídas con el Ayuntamiento por concepto de anticipo de sueldos, pagos hechos con exceso por error, pérdida por avería de maquinaria y equipo de trabajo debidamente probado;

III. Cuotas sindicales, caja de ahorro, que el servidor público manifieste de manera previa, expresa y libre su conformidad y que no sean mayores de 30% del excedente del salario mínimo;

IV. Abonos por obligaciones contraídas con el Instituto de Seguridad Social del Estado de México y Municipios por conceptos de préstamos quirografarios, especiales e hipotecarios;

V. Deducciones por falta de puntualidad o asistencia injustificada que sean registradas en el reporte de asistencias u ordenadas por los titulares de las dependencias municipales;

VI. Pensión Alimenticia ordenada por autoridad judicial;

VII. Otros que sean convenidos con instituciones de servicios y aceptadas por el servidor público.

Artículo 62. El monto total de las retenciones, descuentos o deducciones no podrá exceder del 30% de la remuneración total, excepto en los casos a que se refieren las fracciones IV, V y VI del artículo anterior, en que podrán ser de hasta el 50%, salvo en los casos en que se demuestre que el crédito se concedió con base en los ingresos familiares para hacer posible el derecho constitucional a una vivienda

digna, o se refieran a lo establecido en la fracción VIII de este artículo, en que se ajustará a lo determinado por la autoridad judicial.

Artículo 63. El Ayuntamiento o su representante legal, con participación del sindicato que corresponda, realizará anualmente los estudios técnicos necesarios relativos a incrementos de sueldos y de otras prestaciones a las y los servidores públicos, con el propósito de equilibrar su situación económica y conforme a la capacidad y posibilidades presupuestales disponibles.

CAPÍTULO IV

DE LOS AGUINALDOS Y PRIMA VACACIONAL

Artículo 64. Las y los servidores públicos tendrán derecho a un aguinaldo anual equivalente a 40 días de sueldo base, libre de todo gravamen, y antes del 15 de diciembre.

Artículo 65. Las y los servidores públicos que hayan prestado sus servicios menos de un año, pero más de 3 meses un día, tendrán derecho a que se les pague la parte proporcional de aguinaldo, de acuerdo a los días efectivamente trabajados.

Artículo 66. Las y los servidores públicos tendrán derecho a dos primas vacacionales anuales, libre de todo gravamen, en dos exhibiciones y antes de cada periodo vacacional.

CAPÍTULO V

DE LAS LICENCIAS Y PERMISOS

Artículo 67. Las servidoras y los servidores públicos municipales podrán disfrutar de dos clases de permisos:

I. Sin goce de sueldo.

II. Con goce de sueldo.

Artículo 68. Permiso sin goce de sueldo es el que se otorga hasta por un plazo de doce meses, siempre y cuando se cumpla con los requisitos siguientes:

I. Llenar la solicitud respectiva con anticipación de 15 días;

I.I. La solicitud deberá contener la aprobación del director de la dependencia donde labore la o el servidor público;

I.II. Enviar la solicitud a la Subdirección de Recursos Humanos para su aprobación; de conformidad con lo siguiente:

ANTIGÜEDAD	DURACIÓN DEL PERMISO
1 AÑO	1 MES
De 3 a 6 AÑOS	6 MESES
MÁS DE 6 AÑOS	12 MESES

II. Antes de retirarse del servicio para gozar del permiso sin goce de sueldo, deberá cerciorase de que la Subdirección de Recursos Humanos le haya entregado contestación por escrito en donde se haya aprobado su solicitud.

Artículo 69. El Ayuntamiento concederá permisos a las y los trabajadores del Sindicato Único de Trabajadores de los Poderes, Municipios e Instituciones Descentralizadas del Estado de México, para que ocupen puestos directivos dentro de este Sindicato, por todo el tiempo que dure dicha comisión y respetando la categoría de los mismos.

Artículo 70. Las servidoras públicas en estado de gravidez disfrutarán de una licencia con goce de sueldo íntegro de noventa días observando las reglas siguientes:

I. 30 días antes de la fecha probable del parto,

II. 60 días después del parto;

Se deberá hacer llegar a la Subdirección de Recursos Humanos la orden de incapacidad.

En caso de adopción las servidoras públicas gozaran de una licencia con goce de sueldo íntegro, por un periodo de 45 días naturales, contados a partir de que se otorgue legalmente la adopción.

Artículo 71. Durante la lactancia las servidoras públicas tendrán derecho a un descanso extraordinario de una hora por día para amamantar, durante los primeros 6 meses contados a partir nacimiento del menor. Para lo cual se deberá girar un escrito dirigido a la o el titular de la Subdirección de Recursos Humanos solicitando dicho permiso.

Artículo 72. La servidora pública podrá disfrutar de licencia temporal por lactancia, posterior a la licencia por maternidad, con las opciones siguientes:

I. Por tres meses, con goce de medio sueldo.

II. Por seis meses, sin goce de sueldo.

Para gozar de la licencia temporal, posterior a la licencia por maternidad, la trabajadora debe de acreditar la práctica de la lactancia materna efectiva, mediante certificado expedido por la institución pública de salud correspondiente, que presentará a la Subdirección de Recursos Humanos cada mes.

Artículo 73. Los servidores públicos, disfrutaran de una licencia con goce de sueldo íntegro de diez días hábiles con motivo del nacimiento de su hijo o en caso de adopción.

Los días de descanso serán contados a partir del día del nacimiento de infante o en su caso cuando se reciba a la o el menor adoptado.

Artículo 74. Se otorgará una licencia con goce de sueldo íntegro que puede ir desde cinco hasta quince días naturales, a las o los servidores públicos por causa de enfermedad o accidentes graves de alguno de sus hijos, cónyuge, concubina o concubinario; para lo cual el Instituto de Seguridad Social del Estado y Municipios expedirá constancia de cuidados hospitalarios, la cual determinará los días de licencia.

En caso de que ambos sean servidores públicos, solo se concederá licencia a uno de ellos.

En los casos en que se presenten complicaciones de salud de la madre o el recién nacido durante el parto y/o post parto que pongan en riesgo su vida, el servidor público dispondrá de una licencia de paternidad para el cuidado y atenciones médicas, por un periodo de cinco días naturales mismos que podrán ampliarse hasta quince, dependiendo lo que establezca la constancia de cuidados hospitalarios que expida el Instituto de Seguridad Social del Estado y Municipios.

Artículo 75. Por fallecimiento de un familiar en línea recta hasta el primer grado las y los servidores públicos gozarán de tres días de licencia con goce de sueldo, los días empezarán a contar desde el día del fallecimiento.

En caso de que el fallecimiento de la cónyuge fuera dentro de los 30 días naturales siguientes al parto y la o el menor sobreviviere, el servidor público contara con una licencia de treinta días con goce de sueldo para brindar atención inmediata y necesaria al recién nacido, si durante este lapso citado, fallece el menor, la licencia será de diez días hábiles a partir del deceso.

Artículo 76. Por contraer matrimonio civil, la o el servidor público tendrá derecho a cinco días hábiles de licencia con goce de sueldo.

Artículo 77. Para la tramitación de los permisos con goce de sueldo se observarán las reglas siguientes:

I. Se deberá realizar un escrito donde solicite el permiso que corresponda, dirigido a la o el Presidente Municipal, con atención o copia para el Director de Administración y la o el titular de Recursos Humanos.

II. Adjuntar copia del acta de defunción, matrimonio, nacimiento, adopción o constancia de cuidados hospitalarios según sea el caso.

Artículo 78. Las y los servidores públicos tendrán derecho a un permiso de 5 días hábiles con goce integro de sueldo por Titulación, para aquellos que quieran obtener un grado académico, previa solicitud y comprobación del trámite.

Artículo 79. Para trámite de asuntos personales las y los servidores públicos, tendrán derecho a tres días hábiles no consecutivos al año, toda vez que hayan cumplido 6 meses en el servicio público y no hayan solicitado un permiso sin goce de sueldo.

Artículo 80. Para la tramitación del permiso a que se refiere el artículo anterior se deberá entregar a la Subdirección de Recursos Humanos, la notificación de permiso con los requisitos establecidos en el artículo 41 del presente ordenamiento, a más tardar el día anterior de la fecha en que se requiera el permiso.

Artículo 81. Las y los servidores públicos sindicalizados gozaran de 7 días al año para tratar asuntos personales; en caso de que no hagan uso de alguno de los días económicos que les correspondan, recibirán el monto equivalente al sueldo base presupuestal de los días que no hayan disfrutado, los cuales no podrán exceder de 5 días, lo anterior con base en el "Convenio de sueldos, prestaciones Socioeconómicas y Colaterales de ley" signado por el Ayuntamiento de Tenancingo, el Organismo de agua potable y el S.U.T.E.Y.M.

Artículo 82. Las y los servidores públicos que sufran enfermedades por causas que no constituyan un riesgo de trabajo, previa determinación que haga el Instituto de Seguridad Social del Estado de México y Municipios a través del certificado de

incapacidad, tendrán derecho a que se les conceda licencia para dejar de concurrir a sus labores en los siguientes términos:

I. Cuando tengan menos de un año de servicio se les podrá conceder licencia hasta por quince días con goce de sueldo íntegro; hasta quince días más, con medio sueldo; y hasta treinta días más, sin goce de sueldo;

II. Cuando tengan de uno a cinco años de servicio, hasta treinta días con goce de sueldo íntegro; hasta treinta días más, con medio sueldo; y hasta sesenta más, sin goce de sueldo;

III. Cuando tengan de cinco a diez años de servicio, hasta cuarenta y cinco días con goce de sueldo íntegro; hasta cuarenta y cinco días más, con medio sueldo; y hasta noventa días más, sin goce de sueldo; y

IV. Cuando tengan diez o más años de servicio, hasta sesenta días, con goce de sueldo íntegro; hasta sesenta días más, con medio sueldo; y hasta ciento veinte días más, sin goce de sueldo.

Para los efectos de las fracciones anteriores, los cómputos deberán hacerse por años de servicios continuos o cuando la interrupción en la prestación de dichos servicios no sea mayor de seis meses. Podrán gozar del beneficio señalado, de manera continua o discontinua, una sola vez cada año, contado a partir del momento en que tomaron posesión de su puesto.

TÍTULO IV

DE LA SALUD Y RIESGOS EN EL TRABAJO

CAPÍTULO UNICO

Artículo 83. Con objeto de proteger la salud y la vida de las y los servidores públicos, así como prevenir y reducir las posibilidades de riesgos de trabajo, el Ayuntamiento

establecerá y mantendrá las medidas de seguridad e higiene necesarias en sus áreas de trabajo y a este efecto procurará que:

I. Los centros de trabajo reúnan las condiciones higiénicas y ambientales convenientes para el personal de trabajo.

II. Se proporcionen los elementos adecuados de trabajo que protejan la salud y la vida de las y los trabajadores.

III. Que el personal participe en campañas de seguridad.

IV. En todos los lugares donde se desempeñen labores que se consideren peligrosas o insalubres, deben usarse equipos y adoptarse las medidas adecuadas para la debida protección del personal que las ejecute. Además, en estos lugares se colocarán avisos que prevengan del peligro y prohíban el acceso a personas ajenas a dichas labores.

V. Las y los superiores, encargados o responsables de algún trabajo tienen obligación de vigilar que el personal a sus órdenes durante el desempeño de sus actividades adopte las precauciones necesarias para evitar que sufran daños; asimismo, están obligados a dictar y hacer que se respeten las medidas preventivas conducentes y comunicar inmediatamente a las autoridades superiores del organismo la posibilidad de cualquier peligro.

Artículo 84. Para los efectos del presente reglamento, serán considerandos riesgos de trabajo los accidentes y enfermedades a que están expuestos las y los servidores públicos en ejercicio o con motivo del trabajo.

Quedan incluidos los accidentes que se produzcan al trasladarse la o el servidor público directamente de su domicilio al lugar del trabajo y de éste a aquél.

Serán consideradas enfermedades de trabajo las previstas en los artículos 513 de la Ley Federal del Trabajo.

Artículo 85. Los riesgos de trabajo pueden ocasionar:

I. Incapacidad temporal;

II. Incapacidad permanente parcial;

III. Incapacidad permanente total; o

IV. Muerte.

Artículo 86. Cuando una o un servidor público sufra un accidente de trabajo deberá avisarse inmediatamente al servicio médico del I.S.S.E.M.Y.M, así como a su jefe inmediato y superior, además de proporcionarle los primeros auxilios que requiera.

Artículo 87. Los riesgos de trabajo que sufran los servidores públicos, así como las reglas para el pago de indemnizaciones y pensiones motivo del mismo, se regularán en forma supletoria por las disposiciones de la Ley Federal del Trabajo, la Ley del Trabajo de los Servidores Públicos del Estado y Municipios y la Ley de Seguridad Social del Estado de México y Municipios.

Artículo 88. Las y los directores de dependencias recabarán, para su envío a la Subdirección de Recursos Humanos, los siguientes datos relativos a un accidente de trabajo:

I.- El acta informativa deberá contener los siguientes datos:

I.I. Nombre, ocupación, sueldo, clave del accidentado.

I.II. Día, lugar y hora en que ocurrió el accidente.

I.III. Domicilio del Accidentado.

I.IV. Lugar al que fue trasladado.

I.V. La descripción del accidente.

II.- Certificado del médico que atendió al trabajador al ocurrir el accidente, o en su caso, la certificación de la defunción y la de los datos que aparezcan en la necropsia.

Artículo 89. El Ayuntamiento queda exceptuado del pago de indemnización a que se refiere el artículo anterior, en los siguientes casos:

I. Si el accidente ocurre encontrándose la o el servidor público bajo la acción de algún narcótico o droga enervante, salvo que exista prescripción médica;

II. Si el accidente ocurre encontrándose la o el servidor público en estado de ebriedad;

III. Si la o el servidor público se ocasiona intencionalmente o de acuerdo con otra persona una lesión;

IV. Si la incapacidad es resultado de algún delito, de alguna riña o intento de suicidio.

Se libera de responsabilidad el Ayuntamiento en los siguientes casos:

I. Que la o el servidor público explícita o implícitamente hubiese asumido los riesgos de trabajo;

II. Que el accidente ocurra por torpeza o negligencia de la o el servidor público; de algún compañero de trabajo o de una tercera persona;

III. En los casos que así lo determine la autoridad competente.

Artículo 90. Si a los tres meses de haberse producido la incapacidad por riesgo de trabajo la o el servidor público no está en aptitud de reincorporarse a sus labores, él mismo o el Ayuntamiento, deberá solicitar al ISSEMYM que resuelva sobre el grado de su incapacidad.

En caso de que dicho Instituto no dictamine su incapacidad permanente, la o el servidor público deberá someterse a revisión cada tres meses en un período máximo de un año, término en el que el Instituto deberá emitir dictamen sobre el grado de la incapacidad y, en su caso, el Ayuntamiento deberá proceder a darlo de baja para que pueda gozar de la pensión por inhabilitación que le corresponda.

Artículo 91. Las indemnizaciones por riesgo de trabajo que produzcan incapacidad al servidor público, deberán ser dictaminadas por el ISSEMyM el cual tendrá que calificar la lesión como riesgo de trabajo y se pagarán conforme a las siguientes reglas:

I. Serán pagadas al trabajador o a sus familiares, mediante el otorgamiento de una carta poder debidamente requisitada conforme a las disposiciones de la ley aplicable en la materia;

II. La cantidad que se tome como base para el pago de las mismas no podrá ser menor al salario mínimo.

TÍTULO V

DE LAS SANCIONES

CAPÍTULO UNICO

Artículo 92. Los trabajadores al servicio del Ayuntamiento que incurran en alguna falta serán sancionados de la siguiente manera:

I. Sanción verbal.

II. Apercibimiento.

III. Sanción administrativa de amonestación.

IV. Suspensión temporal del servidor público hasta por 15 días sin goce de sueldo.

V. Baja en el servicio.

Artículo 93. La sanción verbal es la primera medida correctiva que se impondrá al trabajador por faltas mínimas en el cumplimiento de sus obligaciones, será aplicada en privado por su inmediato superior de la dependencia correspondiente, por la o el titular de la Subdirección de Recursos Humanos; o en su caso por la o el Presidente Municipal, cuando se trate de faltas cometidas por el personal de confianza, debiendo la Contraloría Interna de llevar el registro.

Artículo 94. El apercibimiento es una medida correctiva por faltas leves en el servicio realizada por escrito, en la cual se le hará de conocimiento al trabajador la gravedad de su falta y las consecuencias futuras en caso de continuar con las mismas acciones.

Artículo 95. Serán faltas leves las siguientes:

I. No presentarse a sus labores inmediatamente, después de haber checado su asistencia en el reloj checador;

II. Tomar alimentos dentro del horario de trabajo y fuera del lugar asignado para ello.

III. Dedicarse a otra actividad que no sea la que corresponda a la responsabilidad que se le tiene asignada.

IV. Incurrir en descortesía con sus compañeros o personas que acudan a él;

V. Y otros semejantes, a juicio de su inmediato superior.

Artículo 96. La sanción administrativa de amonestación se hará al trabajador cuando se acumulen en el registro tres apercibimientos y se hará constar en el expediente

personal de la o el trabajador; o aún sin tener ningún apercibimiento, así lo amerita la falta cometida, y sólo podrá ser expedida por la Contraloría Interna Municipal, de acuerdo al reporte de su superior directo marcando copia a la Subdirección de Recursos Humanos y al Sindicato, cuando se trate de personal sindicalizado.

Artículo 97. Los titulares de área, podrán poner a disposición de la Subdirección de Recursos Humanos al personal a su cargo, mediante oficio, en el cual exprese la razón, motivo o circunstancia por la cual determinó que dicho personal no le es funcional en su área respectiva.

Artículo 98. Para efectos de sanciones por retardos y faltas injustificadas continuas, se tomarán los siguientes lineamientos:

I. A la persona que omita checar su entrada, salida o su horario de comida, se le aplicara medio día de descuento, sobre el sueldo base.

II. A la persona que acumule dos retardos y omita checar su entrada, salida o su horario de comida se le aplicara un día de descuento, sobre el sueldo base.

III. A la persona que acumule tres retardos dentro de una quincena se le aplicara un día de descuento, sobre el sueldo base.

IV. A la persona que acumule seis retardos dentro de una quincena se le aplicaran dos días de descuento, sobre el sueldo base.

V. A la persona que acumule nueve retardos dentro de una quincena se le aplicaran dos días de descuento, sobre el sueldo base.

VI. A la persona que acumule de diez a doce retardos dentro de una quincena, se le aplicará sanción administrativa de amonestación conforme a lo indica el artículo 96 del presente ordenamiento.

VII. A la persona que acumule más de trece retardos dentro de una quincena, se aplicará una suspensión temporal hasta por ocho días conforme a lo marcado en los artículos 99 y 100 del presente reglamento.

VIII. Por cada falta injustificada la o el servidor público se hará acreedor de un día de descuento.

IX. Los descuentos serán aplicados de manera quincenal.

Artículo 99**.** El trabajador será acreedor a una suspensión sin goce de sueldo hasta por ocho días cuando:

I. Tenga dos sanciones administrativas en su expediente;

II. Por desobedecer o desatender las funciones a su cargo sin justificación;

III. Por tener más de trece retardos en una quincena sin justificación;

IV. Por faltar a su trabajo continuamente sin causa aparente;

V. Por irresponsabilidad en el desempeño de su trabajo exponiendo así la seguridad de la dependencia, oficina taller y de las personas que ahí se encuentren.

Y algunos otros que ameriten dicha sanción, a juicio de su superior inmediato o de la Subdirección de Recursos Humanos.

ARTÍCULO 100. Para la aplicación de las sanciones consignadas en este capítulo se tomarán en cuenta los antecedentes del trabajador, la gravedad de la falta, las consecuencias de la misma y la reincidencia.

Artículo 101. También se tomarán en cuenta, para la aplicación de las correcciones y sanciones, la acumulación de faltas cometidas a partir de la fecha en que se cometió la primera falta.

Artículo 102. La acumulación de sanciones verbales y administrativas servirá como base para determinar el pago de estímulos a las y los servidores públicos sindicalizados.

Artículo 103. En los casos de reincidencia, es optativo para el Ayuntamiento, aplicar las sanciones previstas en la Ley Federal del Trabajo de aplicación supletoria, en la Ley de trabajo de los Servidores Públicos del Estado y Municipios y demás ordenamientos aplicables en materia laboral.

TÍTULO VI

DE LAS RELACIONES DE TRABAJO

CAPÍTULO I

DE LA SUSPENSIÓN DEL TRABAJO

Artículo 104. La suspensión temporal de los efectos del nombramiento de una o un servidor público no significa el cese del mismo.

Son causas de suspensión temporal las siguientes:

I. Padecer alguna enfermedad contagiosa que implique un peligro para las personas que laboran con él;

II. Tener licencia sin goce de sueldo por incapacidad temporal ocasionada por un accidente o enfermedad que no constituya un riesgo de trabajo;

III. La prisión preventiva de la o el servidor público seguida de sentencia absolutoria;

IV. El arresto de la o el servidor público;

V. Las demás previstas en la Ley de Responsabilidades Administrativas del Estado de México y Municipios;

VI. Las licencias otorgadas sin goce de sueldo para desempeñar cargo de elección popular o comisiones sindicales;

VII. Las demás que se deriven de otros ordenamientos jurídicos aplicables.

El tiempo de suspensión de la relación laboral en los casos previstos por las fracciones I y II se sujetará a lo que establezca la incapacidad expedida por el Instituto de Seguridad Social del Estado de México y Municipios y al artículo 82 del presente ordenamiento.

Artículo 105**.** La suspensión surtirá efectos legales a partir de la fecha en que se produzca alguna de las causas previstas en el artículo anterior, o bien, desde la fecha en que se comunique a la institución pública o dependencia correspondiente.

Desaparecida la causa que originó la suspensión o cumplido el término de la misma, la servidora o servidor público deberá reintegrarse a sus labores al día hábil siguiente, con excepción del caso señalado en la fracción IV del artículo anterior, en cuyo caso podrá hacerlo dentro de los quince días siguientes.

La o el servidor público deberá entregar a la Subdirección de Recursos Humanos copia de la documentación probatoria de la finalización de la causa de suspensión. De no presentarla o no reintegrarse en los plazos antes señalados, los días de inasistencia se considerarán como faltas injustificadas.

CAPÍTULO II

DE LA RESCISIÓN DEL TRABAJO

Artículo 106. Son causas de rescisión de la relación laboral, sin responsabilidad para el Ayuntamiento:

I. Engañar el servidor público con documentación o referencias falsas que le atribuyan capacidad, aptitudes o grados académicos de los que carezca;

II. Tener asignada más de una plaza en la misma o en diferentes instituciones públicas o dependencias, con las excepciones que esta ley señala, o bien cobrar un sueldo sin desempeñar funciones;

III. Incurrir durante sus labores en faltas de probidad u honradez, o bien en actos de violencia, amenazas, injurias o malos tratos en contra de sus superiores, compañeros o familiares de unos u otros, ya sea dentro o fuera de las horas de servicio, salvo que obre en defensa propia;

IV. Incurrir en cuatro o más faltas de asistencia a sus labores sin causa justificada, dentro de un lapso de treinta días;

V. Abandonar las labores sin autorización previa o razón plenamente justificada, en contravención a lo establecido en las condiciones generales de trabajo;

VI. Causar daños intencionalmente a edificios, obras, equipo, maquinaria, instrumentos, materias primas y demás objetos relacionados con el trabajo, o sustraerlos en beneficio propio;

VII. Cometer actos inmorales durante el trabajo;

VIII. Revelar los asuntos confidenciales o reservados así calificados por la institución pública o dependencia donde labore, de los cuales tuviese conocimiento con motivo de su trabajo;

IX. Comprometer por su imprudencia, descuido o negligencia, la seguridad del taller, oficina o dependencia donde preste sus servicios o de las personas que ahí se encuentren;

X. Desobedecer sin justificación, las órdenes que reciba de sus superiores, en relación al trabajo que desempeñe;

XI. Concurrir al trabajo en estado de embriaguez, o bien bajo la influencia de algún narcótico o droga enervante, salvo que, en éste último caso, exista

prescripción médica, la que deberá presentar al superior jerárquico antes de iniciar las labores;

XII. Portar armas de cualquier clase durante las horas de trabajo, salvo que la naturaleza de éste lo exija;

XIII. Suspender las labores sin debida autorización;

XIV. Incumplir reiteradamente disposiciones establecidas en las condiciones generales de trabajo que constituyan faltas graves;

XV. Ser condenado a prisión como resultado de una sentencia ejecutoriada;

XVI. Portar y hacer uso de credenciales de identificación no autorizadas por la autoridad competente;

XVII. Sustraer listas de asistencia del lugar destinado para ello, ya sean propias o de otros;

XVIII. Las análogas a las establecidas en las fracciones anteriores, de igual manera graves y de consecuencias semejantes en lo que al trabajo se refiere; e

XIX. Incurrir en actos de violencia laboral, entendiéndose por éstos los relativos a discriminación, acoso u hostigamiento sexual.

XX. La falta de requisitos que exijan las leyes y reglamentos, necesarios para la prestación del servicio cuando sea imputable al trabajador.

CAPÍTULO III

DE LA TERMINACIÓN DEL TRABAJO

Artículo 107. Son causas de terminación de la relación laboral, sin responsabilidad para el Ayuntamiento, las siguientes:

I. La renuncia de la servidora o servidor público;

II. El mutuo consentimiento de las partes;

III. El vencimiento del término o conclusión de la obra determinantes de la contratación;

IV. El término o conclusión de la administración en la cual fue contratada la servidora o servidor público a que se refiere el artículo 11 del presente ordenamiento;

V. La muerte de la o el servidor público; y

VI. La incapacidad permanente de la o el servidor público que le impida el desempeño de sus labores.

TRANSITORIOS

Artículo Primero. El presente reglamento entrará en vigor al día siguiente de su publicación en la Gaceta del Municipio de Tenancingo, de conformidad con lo dispuesto por los artículos 48 fracción III, 91 fracciones VIII y XIII y 164 de la Ley Orgánica Municipal del Estado de México.

Artículo Segundo. Se abroga el reglamento interior del servicio público municipal del Ayuntamiento de Tenancingo, Publicado en la Gaceta Municipal de fecha 27 de mayo de 2013.

Artículo tercero. - Se derogan las disposiciones legales de igual o menor jerarquía que se opongan al presente ordenamiento.

FUNDAMENTO DE LA PUBLICACIÓN

La presente publicación tiene como antecedente la solicitud de la Sub Directora de Recursos Humanos de Tenancingo, suscrita mediante oficio MTM58/DAE00/RH/626/2020.

Sirve de fundamento lo dispuesto por el artículo 91 fracción XIII, de la Ley Orgánica Municipal del Estado de México.

Se publica en Tenancingo de Degollado, Estado de México, a los nueve días del mes de marzo de dos mil veinte.

LIC. GABRIEL GALLEGOS GARCÍA
Presidente Municipal Constitucional
(Rubrica)

L.D.G. DEYANIRA DOMÍNGUEZ REYNOSO,
Síndico Municipal
(Rubrica)

M.D.C. RENE VELÁZQUEZ MIRELES,
Primer Regidor Municipal
(Rubrica)

L.D. NATIELY YAZARETH JARDÓN DELGADO,
Segunda Regidora Municipal
(Rubrica)

LIC. PABLO HERMILO PEDROZA HERNÁNDEZ,
Tercer Regidor Municipal
(Rubrica)

C. MA. DEL SOCORRO PEDRAZA DOMÍNGUEZ
Cuarta Regidora Municipal
(Rubrica)

L.A.E. JUAN RUBIO HERNÁNDEZ,
Quinto Regidor Municipal
(Rubrica)

C. CAROLINA VELÁZQUEZ CRUZ
Sexta Regidora Municipal
(Rubrica)

L.D. JORGE ALBERTO JARDON ZARZA,
Séptimo Regidor Municipal
(Rubrica)

C. AURELIA STEPHANIE REYNOSO VILLANUEVA,
Octava Regidora Municipal
(Rubrica)

C. GONZALO VÁZQUEZ VÁSQUEZ
Noveno Regidor Municipal
(Rubrica)

C. ELIZABETH LARA GONZÁLEZ
Décima Regidora Municipal
(Rubrica)

LIC. JULIO CÉSAR LÓPEZ VÁSQUEZ
Secretario del H. Ayuntamiento

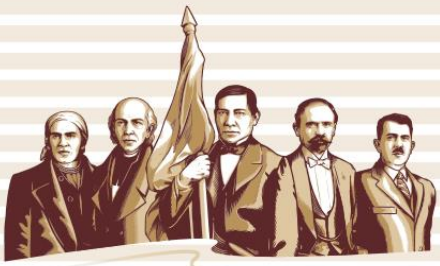

GOBIERNO DE
MÉXICO

Gobierno con Experiencia

2019 2021

GOBIERNO DEL
ESTADO DE MÉXICO

Gobierno con Experiencia

Cuenta Pública 2019
Anexo al Estado de Situación Financiera (pesos)

MUNICIPIO TENANCINGO 0058 — **AL 31 DE DICIEMBRE DE 2019**

Cuenta (3)					Concepto (4)	Saldo Inicial (5)	Debe (6)	Haber (7)	Saldo Final (8)	Fecha de Antigüedad (9)
1111					Efectivo	2,030,471.22	40,273,983.89	42,524,421.66	-219,966.55	
1111 000000002 00000000000000002 0007					IVAN SOTELO GONZALEZ	1,971,177.75	40,273,154.02	42,470,458.51	-226,126.74	30/11/2019
REN.	FECHA	TIPO	N.POL.	REF	CONCEPTO		DEBE	HABER		
00016	31/12/2019	I	00021	00021	IVAN SOTELO GONZALEZ REGISTRO DE INGRESOS CORRESPONDIENTES AL 31 DE DICIEMBRE 2019		40,335.00	0.00		
00025	31/12/2019	I	00021	00021	IVAN SOTELO GONZALEZ REGISTRO DE INGRESOS CORRESPONDIENTES AL 31 DE DICIEMBRE 2019		0.00	40,335.00		
00002	31/12/2019	I	00022	00022	IVAN SOTELO GONZALEZ REGISTRO DE PREDIAL DEL MES DE DICIEMBRE 2019		0.00	17,743.38		
00004	31/12/2019	I	00022	00022	IVAN SOTELO GONZALEZ REGISTRO DE PREDIAL DEL MES DE DICIEMBRE 2019		0.00	29,463.79		
00006	31/12/2019	I	00022	00022	IVAN SOTELO GONZALEZ REGISTRO DE PREDIAL DEL MES DE DICIEMBRE 2019		0.00	13,992.11		
00008	31/12/2019	I	00022	00022	IVAN SOTELO GONZALEZ REGISTRO DE PREDIAL DEL MES DE DICIEMBRE 2019		0.00	8,814.04		
00010	31/12/2019	I	00022	00022	IVAN SOTELO GONZALEZ REGISTRO DE PREDIAL DEL MES DE DICIEMBRE 2019		0.00	10,683.00		
00012	31/12/2019	I	00022	00022	IVAN SOTELO GONZALEZ REGISTRO DE PREDIAL DEL MES DE DICIEMBRE 2019		0.00	4,107.86		
00014	31/12/2019	I	00022	00022	IVAN SOTELO GONZALEZ REGISTRO DE PREDIAL DEL MES DE DICIEMBRE 2019		0.00	28,026.05		
00016	31/12/2019	I	00022	00022	IVAN SOTELO GONZALEZ REGISTRO DE PREDIAL DEL MES DE DICIEMBRE 2019		0.00	4,883.08		
00018	31/12/2019	I	00022	00022	IVAN SOTELO GONZALEZ REGISTRO DE PREDIAL DEL MES DE DICIEMBRE 2019		0.00	3,330.40		
00020	31/12/2019	I	00022	00022	IVAN SOTELO GONZALEZ REGISTRO DE PREDIAL DEL MES DE DICIEMBRE 2019		0.00	7,422.62		
00022	31/12/2019	I	00022	00022	IVAN SOTELO GONZALEZ REGISTRO DE PREDIAL DEL MES DE DICIEMBRE 2019		0.00	31,884.56		
00024	31/12/2019	I	00022	00022	IVAN SOTELO GONZALEZ REGISTRO DE PREDIAL DEL MES DE DICIEMBRE 2019		0.00	4,511.86		
00026	31/12/2019	I	00022	00022	IVAN SOTELO GONZALEZ REGISTRO DE PREDIAL DEL MES DE DICIEMBRE 2019		0.00	7,464.18		
00028	31/12/2019	I	00022	00022	IVAN SOTELO GONZALEZ REGISTRO DE PREDIAL DEL MES DE DICIEMBRE 2019		0.00	13,187.94		
00030	31/12/2019	I	00022	00022	IVAN SOTELO GONZALEZ REGISTRO DE PREDIAL DEL MES DE DICIEMBRE 2019		0.00	18,559.48		
00032	31/12/2019	I	00022	00022	IVAN SOTELO GONZALEZ REGISTRO DE PREDIAL DEL MES DE DICIEMBRE 2019		0.00	9,034.47		
00034	31/12/2019	I	00022	00022	IVAN SOTELO GONZALEZ REGISTRO DE PREDIAL DEL MES DE DICIEMBRE 2019		0.00	10,843.31		
00036	31/12/2019	I	00022	00022	IVAN SOTELO GONZALEZ REGISTRO DE PREDIAL DEL MES DE DICIEMBRE 2019		0.00	12,342.86		
00038	31/12/2019	I	00022	00022	IVAN SOTELO GONZALEZ REGISTRO DE PREDIAL DEL MES DE DICIEMBRE 2019		0.00	11,092.61		
00040	31/12/2019	I	00022	00022	IVAN SOTELO GONZALEZ REGISTRO DE PREDIAL DEL MES DE DICIEMBRE 2019		0.00	63,862.65		
00048	31/12/2019	I	00023	00023	IVAN SOTELO GONZALEZ REGISTRO DE PARTICIPACIONES DEL MES DE DICIEMBRE 2019		11,784,483.97	0.00		
00053	31/12/2019	I	00023	00023	IVAN SOTELO GONZALEZ REGISTRO DE PARTICIPACIONES DEL MES DE DICIEMBRE 2019		0.00	24,111,092.36		
00004	31/12/2019	I	00024	00024	IVAN SOTELO GONZALEZ REGISTRO DE PARTICIPACIONES DEL MES DE DICIEMBRE 2019		4,773,180.63	0.00		
00005	31/12/2019	I	00024	00024	IVAN SOTELO GONZALEZ REGISTRO DE PARTICIPACIONES DEL MES DE DICIEMBRE 2019		0.00	4,773,180.63		
00010	31/12/2019	I	00024	00024	IVAN SOTELO GONZALEZ REGISTRO DE PARTICIPACIONES DEL MES DE DICIEMBRE 2019		5,909,417.73	0.00		
00011	31/12/2019	I	00024	00024	IVAN SOTELO GONZALEZ REGISTRO DE PARTICIPACIONES DEL MES DE DICIEMBRE 2019		0.00	5,909,417.73		
00058	31/12/2019	D	00259	311219	IVAN SOTELO GONZALEZ		0.00	2,873,557.75		
00008	31/12/2019	D	00262	00262	IVAN SOTELO GONZALEZ		0.00	44,152.17		
00008	31/12/2019	D	00263	00263	IVAN SOTELO GONZALEZ		0.00	55,118.00		
00004	31/12/2019	D	00264	00264	IVAN SOTELO GONZALEZ AJUSTE ANUAL 2019		0.00	330,290.00		
00008	31/12/2019	D	00264	00264	IVAN SOTELO GONZALEZ AJUSTE ANUAL 2019 ABRIL 2019		0.00	330,290.00		
00012	31/12/2019	D	00264	00264	IVAN SOTELO GONZALEZ AJUSTE ANUAL 2019 ABRIL 2019		0.00	330,290.00		
00016	31/12/2019	D	00264	00264	IVAN SOTELO GONZALEZ AJUSTE ANUAL 2019 JUNIO 2019		0.00	330,285.00		
00020	31/12/2019	D	00264	00264	IVAN SOTELO GONZALEZ CONVENIO DEL PIMPUESTO PREDIAL		0.00	772,601.34		
00005	31/12/2019	D	00265	311219	IVAN SOTELO GONZALEZ		15,200,166.14	0.00		
00016	30/12/2019	I	00020	00020	IVAN SOTELO GONZALEZ REGISTRO DE INGRESOS CORRESPONDIENTES AL 30 DE DICIEMBRE 2019		199,876.89	0.00		
00024	30/12/2019	I	00020	00020	IVAN SOTELO GONZALEZ REGISTRO DE INGRESOS CORRESPONDIENTES AL 30 DE DICIEMBRE 2019		0.00	15,126.89		
00035	30/12/2019	I	00020	00020	IVAN SOTELO GONZALEZ REGISTRO DE INGRESOS CORRESPONDIENTES AL 30 DE DICIEMBRE 2019		0.00	120,708.00		
00022	27/12/2019	I	00019	00019	IVAN SOTELO GONZALEZ REGISTRO DE INGRESOS CORRESPONDIENTES AL 27 DE DICIEMBRE 2019		29,106.34	0.00		
00030	27/12/2019	I	00019	00019	IVAN SOTELO GONZALEZ REGISTRO DE INGRESOS CORRESPONDIENTES AL 27 DE DICIEMBRE 2019		0.00	711.34		
00038	27/12/2019	I	00019	00019	IVAN SOTELO GONZALEZ REGISTRO DE INGRESOS CORRESPONDIENTES AL 27 DE DICIEMBRE 2019		0.00	17,186.00		
00019	26/12/2019	I	00018	00018	IVAN SOTELO GONZALEZ REGISTRO DE INGRESOS CORRESPONDIENTES AL 26 DE DICIEMBRE 2019		68,039.83	0.00		
00027	26/12/2019	I	00018	00018	IVAN SOTELO GONZALEZ REGISTRO DE INGRESOS CORRESPONDIENTES AL 26 DE DICIEMBRE 2019		0.00	4,972.83		
00035	26/12/2019	I	00018	00018	IVAN SOTELO GONZALEZ REGISTRO DE INGRESOS CORRESPONDIENTES AL 26 DE DICIEMBRE 2019		0.00	50,657.00		
00022	24/12/2019	I	00017	00017	IVAN SOTELO GONZALEZ REGISTRO DE INGRESOS CORRESPONDIENTES AL 24 DE DICIEMBRE 2019		41,431.68	0.00		
00030	24/12/2019	I	00017	00017	IVAN SOTELO GONZALEZ REGISTRO DE INGRESOS CORRESPONDIENTES AL 24 DE DICIEMBRE 2019		0.00	1,321.68		
00040	24/12/2019	I	00017	00017	IVAN SOTELO GONZALEZ REGISTRO DE INGRESOS CORRESPONDIENTES AL 24 DE DICIEMBRE 2019		0.00	29,162.00		
00025	23/12/2019	I	00016	00016	IVAN SOTELO GONZALEZ REGISTRO DE INGRESOS CORRESPONDIENTES AL 23 DE DICIEMBRE 2019		125,361.11	0.00		

Gobierno con Experiencia

Cuenta Pública 2019
Anexo al Estado de Situación Financiera (pesos)

MUNICIPIO TENANCINGO 0058 — **AL 31 DE DICIEMBRE DE 2019**

Cuenta (3)					Concepto (4)	Saldo Inicial (5)	Debe (6)	Haber (7)	Saldo Final (8)	Fecha de Antigüedad (9)
00033	23/12/2019	I	00016	00016	IVAN SOTELO GONZALEZ REGISTRO DE INGRESOS CORRESPONDIENTES AL 23 DE DICIEMBRE 2019		0.00	2,360.11		
00046	23/12/2019	I	00016	00016	IVAN SOTELO GONZALEZ REGISTRO DE INGRESOS CORRESPONDIENTES AL 23 DE DICIEMBRE 2019		0.00	113,913.00		
00033	20/12/2019	I	00015	00015	IVAN SOTELO GONZALEZ REGISTRO DE INGRESOS CORRESPONDIENTES AL 20 DE DICIEMBRE 2019		0.00	8,829.90		
00041	20/12/2019	I	00015	00015	IVAN SOTELO GONZALEZ REGISTRO DE INGRESOS CORRESPONDIENTES AL 20 DE DICIEMBRE 2019		0.00	40,929.00		
00025	20/12/2019	I	00015	00015	IVAN SOTELO GONZALEZ REGISTRO DE INGRESOS CORRESPONDIENTES AL 20 DE DICIEMBRE 2019		68,423.90	0.00		
00039	19/12/2019	I	00014	00014	IVAN SOTELO GONZALEZ REGISTRO DE INGRESOS CORRESPONDIENTES AL 19 DE DICIEMBRE 2019		0.00	37,892.87		
00052	19/12/2019	I	00014	00014	IVAN SOTELO GONZALEZ REGISTRO DE INGRESOS CORRESPONDIENTES AL 19 DE DICIEMBRE 2019		0.00	217,735.00		
00031	19/12/2019	I	00014	00014	IVAN SOTELO GONZALEZ REGISTRO DE INGRESOS CORRESPONDIENTES AL 19 DE DICIEMBRE 2019		268,912.87	0.00		
00048	18/12/2019	I	00013	00013	IVAN SOTELO GONZALEZ REGISTRO DE INGRESOS CORRESPONDIENTES AL 18 DE DICIEMBRE 2019		0.00	54,173.00		
00028	18/12/2019	I	00013	00013	IVAN SOTELO GONZALEZ REGISTRO DE INGRESOS CORRESPONDIENTES AL 18 DE DICIEMBRE 2019		72,914.55	0.00		
00036	18/12/2019	I	00013	00013	IVAN SOTELO GONZALEZ REGISTRO DE INGRESOS CORRESPONDIENTES AL 18 DE DICIEMBRE 2019		0.00	11,244.55		
00042	17/12/2019	I	00012	00012	IVAN SOTELO GONZALEZ REGISTRO DE INGRESOS CORRESPONDIENTES AL 17 DE DICIEMBRE 2019		0.00	50,061.00		
00025	17/12/2019	I	00012	00012	IVAN SOTELO GONZALEZ REGISTRO DE INGRESOS CORRESPONDIENTES AL 17 DE DICIEMBRE 2019		56,326.05	0.00		
00033	17/12/2019	I	00012	00012	IVAN SOTELO GONZALEZ REGISTRO DE INGRESOS CORRESPONDIENTES AL 17 DE DICIEMBRE 2019		0.00	1,711.05		
00031	16/12/2019	I	00011	00011	IVAN SOTELO GONZALEZ REGISTRO DE INGRESOS CORRESPONDIENTES AL 16 DE DICIEMBRE 2019		279,522.27	0.00		
00045	16/12/2019	I	00011	00011	IVAN SOTELO GONZALEZ REGISTRO DE INGRESOS CORRESPONDIENTES AL 16 DE DICIEMBRE 2019		0.00	235,919.00		
00056	13/12/2019	I	00010	00010	IVAN SOTELO GONZALEZ REGISTRO DE INGRESOS CORRESPONDIENTES AL 13 DE DICIEMBRE 2019		0.00	187,598.00		
00031	13/12/2019	I	00010	00010	IVAN SOTELO GONZALEZ REGISTRO DE INGRESOS CORRESPONDIENTES AL 13 DE DICIEMBRE 2019		197,620.02	0.00		
00039	13/12/2019	I	00010	00010	IVAN SOTELO GONZALEZ REGISTRO DE INGRESOS CORRESPONDIENTES AL 13 DE DICIEMBRE 2019		0.00	2,557.02		
00032	12/12/2019	I	00009	00009	IVAN SOTELO GONZALEZ REGISTRO DE INGRESOS CORRESPONDIENTES AL 12 DE DICIEMBRE 2019		0.00	95,972.00		
00019	12/12/2019	I	00009	00009	IVAN SOTELO GONZALEZ REGISTRO DE INGRESOS CORRESPONDIENTES AL 12 DE DICIEMBRE 2019		100,872.19	0.00		
00027	12/12/2019	I	00009	00009	IVAN SOTELO GONZALEZ REGISTRO DE INGRESOS CORRESPONDIENTES AL 12 DE DICIEMBRE 2019		0.00	1,558.19		
00031	11/12/2019	I	00008	00008	IVAN SOTELO GONZALEZ REGISTRO DE INGRESOS CORRESPONDIENTES AL 11 DE DICIEMBRE 2019		141,449.46	0.00		
00039	11/12/2019	I	00008	00008	IVAN SOTELO GONZALEZ REGISTRO DE INGRESOS CORRESPONDIENTES AL 11 DE DICIEMBRE 2019		0.00	6,217.46		
00053	11/12/2019	I	00008	00008	IVAN SOTELO GONZALEZ REGISTRO DE INGRESOS CORRESPONDIENTES AL 11 DE DICIEMBRE 2019		0.00	130,306.00		
00025	10/12/2019	I	00007	00007	IVAN SOTELO GONZALEZ REGISTRO DE INGRESOS CORRESPONDIENTES AL 10 DE DICIEMBRE 2019		66,515.00	0.00		
00037	10/12/2019	I	00007	00007	IVAN SOTELO GONZALEZ REGISTRO DE INGRESOS CORRESPONDIENTES AL 10 DE DICIEMBRE 2019		0.00	66,515.00		
00031	09/12/2019	I	00006	00006	IVAN SOTELO GONZALEZ REGISTRO DE INGRESOS CORRESPONDIENTES AL 09 DE DICIEMBRE 2019		203,232.22	0.00		
00039	09/12/2019	I	00006	00006	IVAN SOTELO GONZALEZ REGISTRO DE INGRESOS CORRESPONDIENTES AL 09 DE DICIEMBRE 2019		0.00	19,524.22		
00053	09/12/2019	I	00006	00006	IVAN SOTELO GONZALEZ REGISTRO DE INGRESOS CORRESPONDIENTES AL 09 DE DICIEMBRE 2019		0.00	155,246.00		
00031	06/12/2019	I	00005	00005	IVAN SOTELO GONZALEZ REGISTRO DE INGRESOS CORRESPONDIENTES AL 06 DE DICIEMBRE 2019		201,314.12	0.00		
00039	06/12/2019	I	00005	00005	IVAN SOTELO GONZALEZ REGISTRO DE INGRESOS CORRESPONDIENTES AL 06 DE DICIEMBRE 2019		0.00	10,373.12		
00054	06/12/2019	I	00005	00005	IVAN SOTELO GONZALEZ REGISTRO DE INGRESOS CORRESPONDIENTES AL 06 DE DICIEMBRE 2019		0.00	186,822.00		
00028	05/12/2019	I	00004	00004	IVAN SOTELO GONZALEZ REGISTRO DE INGRESOS CORRESPONDIENTES AL 05 DE DICIEMBRE 2019		90,680.88	0.00		
00036	05/12/2019	I	00004	00004	IVAN SOTELO GONZALEZ REGISTRO DE INGRESOS CORRESPONDIENTES AL 05 DE DICIEMBRE 2019		0.00	5,687.88		
00048	05/12/2019	I	00004	00004	IVAN SOTELO GONZALEZ REGISTRO DE INGRESOS CORRESPONDIENTES AL 05 DE DICIEMBRE 2019		0.00	74,194.00		
00025	04/12/2019	I	00003	00003	IVAN SOTELO GONZALEZ REGISTRO DE INGRESOS CORRESPONDIENTES AL 04 DE DICIEMBRE 2019		78,123.68	0.00		
00033	04/12/2019	I	00003	00003	IVAN SOTELO GONZALEZ REGISTRO DE INGRESOS CORRESPONDIENTES AL 04 DE DICIEMBRE 2019		0.00	2,107.68		
00044	04/12/2019	I	00003	00003	IVAN SOTELO GONZALEZ REGISTRO DE INGRESOS CORRESPONDIENTES AL 04 DE DICIEMBRE 2019		0.00	67,103.00		
00031	03/12/2019	I	00002	00002	IVAN SOTELO GONZALEZ REGISTRO DE INGRESOS CORRESPONDIENTES AL 03 DE DICIEMBRE 2019		80,888.26	0.00		
00039	03/12/2019	I	00002	00002	IVAN SOTELO GONZALEZ REGISTRO DE INGRESOS CORRESPONDIENTES AL 03 DE DICIEMBRE 2019		0.00	10,694.26		
00051	03/12/2019	I	00002	00002	IVAN SOTELO GONZALEZ REGISTRO DE INGRESOS CORRESPONDIENTES AL 03 DE DICIEMBRE 2019		0.00	56,139.00		
00034	01/12/2019	I	00001	00001	IVAN SOTELO GONZALEZ REGISTRO DE INGRESOS CORRESPONDIENTES AL 02 DE DICIEMBRE 2019		194,959.23	0.00		
00042	01/12/2019	I	00001	00001	IVAN SOTELO GONZALEZ REGISTRO DE INGRESOS CORRESPONDIENTES AL 02 DE DICIEMBRE 2019		0.00	27,335.23		
00057	01/12/2019	I	00001	00001	IVAN SOTELO GONZALEZ REGISTRO DE INGRESOS CORRESPONDIENTES AL 02 DE DICIEMBRE 2019		0.00	138,034.00		
					TOTAL:		40,273,154.02	42,470,458.51		
1111 000000003 00000000000000001 0002					GABRIEL GALLEGOS GARCÍA	20,000.00	0.00	19,971.26	28.74	28/11/2019
REN.	FECHA	TIPO	N.POL.	REF	CONCEPTO		DEBE	HABER		
00008	31/12/2019	D	00257	00257	GABRIEL GALLEGOS GARCÍA		0.00	6,159.00		
00016	31/12/2019	D	00257	00257	GABRIEL GALLEGOS GARCÍA		0.00	4,683.21		
00024	31/12/2019	D	00257	00257	GABRIEL GALLEGOS GARCÍA		0.00	1,913.95		
00032	31/12/2019	D	00257	00257	GABRIEL GALLEGOS GARCÍA		0.00	1,324.08		
00040	31/12/2019	D	00257	00257	GABRIEL GALLEGOS GARCÍA		0.00	1,925.60		

Gobierno con Experiencia

Cuenta Pública 2019
Anexo al Estado de Situación Financiera (pesos)

MUNICIPIO TENANCINGO 0058

AL 31 DE DICIEMBRE DE 2019

Cuenta (3)	Concepto (4)	Saldo Inicial (6)	Debe (6)	Haber (7)	Saldo Final (8)	Fecha de Antigüedad (9)
00048 31/12/2019 D 00257 00257	GABRIEL GALLEGOS GARCÍA		0.00	1,041.00		
00056 31/12/2019 D 00257 00257	GABRIEL GALLEGOS GARCÍA		0.00	1,334.35		
00064 31/12/2019 D 00257 00257	GABRIEL GALLEGOS GARCÍA		0.00	1,274.00		
00072 31/12/2019 D 00257 00257	GABRIEL GALLEGOS GARCÍA		0.00	161.99		
00080 31/12/2019 D 00257 00257	GABRIEL GALLEGOS GARCÍA		0.00	154.08		
	TOTAL:		0.00	19,971.26		
1111 000000003 00000000000000001 0003	IRMA GONZALEZ BECERRA	29,293.47	829.87	30,123.34	0.00	
REN. FECHA TIPO N.POL. REF	CONCEPTO		DEBE	HABER		
00025 31/12/2019 D 00256 00256	IRMA GONZALEZ BECERRA		0.00	320.00		
00009 31/12/2019 D 00256 00256	IRMA GONZALEZ BECERRA		0.00	2,003.67		
00017 31/12/2019 D 00256 00256	IRMA GONZALEZ BECERRA		0.00	202.00		
00033 31/12/2019 D 00256 00256	IRMA GONZALEZ BECERRA		0.00	1,956.00		
00041 31/12/2019 D 00256 00256	IRMA GONZALEZ BECERRA		0.00	500.00		
00049 31/12/2019 D 00256 00256	IRMA GONZALEZ BECERRA		0.00	1,885.00		
00057 31/12/2019 D 00256 00256	IRMA GONZALEZ BECERRA		0.00	1,899.85		
00065 31/12/2019 D 00256 00256	IRMA GONZALEZ BECERRA		0.00	1,099.00		
00073 31/12/2019 D 00256 00256	IRMA GONZALEZ BECERRA		0.00	549.00		
00081 31/12/2019 D 00256 00256	IRMA GONZALEZ BECERRA		0.00	10.00		
00089 31/12/2019 D 00256 00256	IRMA GONZALEZ BECERRA		0.00	1,438.40		
00097 31/12/2019 D 00256 00256	IRMA GONZALEZ BECERRA		0.00	2,224.98		
00105 31/12/2019 D 00256 00256	IRMA GONZALEZ BECERRA		0.00	1,990.20		
00113 31/12/2019 D 00256 00256	IRMA GONZALEZ BECERRA		0.00	1,957.74		
00121 31/12/2019 D 00256 00256	IRMA GONZALEZ BECERRA		0.00	1,250.00		
00129 31/12/2019 D 00256 00256	IRMA GONZALEZ BECERRA		0.00	1,915.15		
00137 31/12/2019 D 00256 00256	IRMA GONZALEZ BECERRA		0.00	8,922.35		
00139 31/12/2019 D 00256 00256	IRMA GONZALEZ BECERRA		829.87	0.00		
	TOTAL:		829.87	30,123.34		
1111 000000003 00000000000000001 0004	FRANCISCO ZUÑIGA BARRANCO	10,000.00	0.00	3,868.55	6,131.45	28/11/2019
REN. FECHA TIPO N.POL. REF	CONCEPTO		DEBE	HABER		
00008 31/12/2019 D 00258 00258	FRANCISCO ZUÑIGA BARRANCO		0.00	165.00		
00016 31/12/2019 D 00258 00258	FRANCISCO ZUÑIGA BARRANCO		0.00	129.00		
00024 31/12/2019 D 00258 00258	FRANCISCO ZUÑIGA BARRANCO		0.00	510.60		
00032 31/12/2019 D 00258 00258	FRANCISCO ZUÑIGA BARRANCO		0.00	185.00		
00138 31/12/2019 D 00256 00256	FRANCISCO ZUÑIGA BARRANCO		0.00	829.87		
00035 31/12/2019 D 00254 00254	FRANCISCO ZUÑIGA BARRANCO		0.00	2,049.08		
	TOTAL:		0.00	3,868.55		
1112	Bancos/Tesorería	54,280,934.41	60,325,610.75	90,368,968.58	24,237,576.58	
1112 000000013 00000000000000001	BANORTE CTA 1038083502 RECURSOS PROPIOS	3,192,210.79	7,425,370.06	7,230,299.38	3,387,281.47	29/11/2019
REN. FECHA TIPO N.POL. REF	CONCEPTO		DEBE	HABER		
00002 31/12/2019 D 00010 00034	REINTEGRO CFDI 703		0.00	5,800.00		
00004 31/12/2019 D 00014 00050	IMPULSORA PR S DE RL DE CV		0.00	101,337.60		
00004 31/12/2019 D 00016 00054	COMERCIALIZADORA SLOGAN S.A. DE C.V.		0.00	21,156.95		
00001 31/12/2019 E 00028 00505	CANCELADO		0.00	0.00		
00001 31/12/2019 E 00029 00506	CANCELADO		0.00	0.00		
00001 31/12/2019 E 00030 00507	CANCELADO		0.00	0.00		
00001 31/12/2019 E 00031 00508	CANCELADO		0.00	0.00		
00001 31/12/2019 E 00032 00509	CANCELADO		0.00	0.00		
00001 31/12/2019 E 00033 00510	CANCELADO		0.00	0.00		
00001 31/12/2019 E 00034 00511	CANCELADO		0.00	0.00		
00001 31/12/2019 E 00035 00512	CANCELADO		0.00	0.00		
00001 31/12/2019 E 00036 00513	CANCELADO		0.00	0.00		
00001 31/12/2019 E 00037 00514	CANCELADO		0.00	0.00		
00001 31/12/2019 E 00038 00515	CANCELADO		0.00	0.00		

Gobierno con Experiencia

Cuenta Pública 2019
Anexo al Estado de Situación Financiera (pesos)

MUNICIPIO TENANCINGO 0058 **AL 31 DE DICIEMBRE DE 2019**

Cuenta (3)					Concepto (4)	Saldo Inicial (5)	Debe (6)	Haber (7)	Saldo Final (8)	Fecha de Antigüedad (9)
00001	31/12/2019	E	00039	00516	CANCELADO		0.00	0.00		
00008	31/12/2019	D	00017	00060	SILVIA BECERRIL MEDINA		0.00	71,500.08		
00008	31/12/2019	D	00018	00061	MARIO ADRIAN ESPINAL MILLAN		0.00	3,500.00		
00002	31/12/2019	D	00019	00062	REINTEGRO CFDI 316		0.00	241,029.35		
00004	31/12/2019	D	00020	00063	QUETZALCOATL SISTEMAS SA DE CV		0.00	44,950.00		
00008	31/12/2019	D	00021	00072	INCUFIDET TENANCINGO DIC 19		0.00	75,000.00		
00008	31/12/2019	D	00022	00074	TIENDAS CHEDRAUI, SA DE CV		0.00	89,201.60		
00008	31/12/2019	D	00023	00075	SISTEMA MPAL DIF TENANCINGO		0.00	704,987.00		
00036	31/12/2019	D	00024	00077	JAIR PASTRANA GUADARRAMA		0.00	58,208.78		
00002	31/12/2019	D	00025	00078	SILVIA BECERRIL MEDINA		0.00	71,500.08		
00008	31/12/2019	D	00026	00080	SISTEMA MPAL DIF TENANCINGO		0.00	1,000,000.00		
00008	31/12/2019	D	00027	00093	INCUFIDET TENANCINGO PRIMA Y AGUINALDO		0.00	304,152.59		
00008	31/12/2019	D	00028	00094	SAPAS TENANCINGO ISR		0.00	500,000.00		
00004	31/12/2019	D	00029	00112	GAS IMPERIAL, SA DE CV		0.00	18,457.60		
00008	31/12/2019	D	00030	00113	TEODORO ALBARRAN PLIEGO		0.00	233,064.88		
00008	31/12/2019	D	00046	00190	HERIBERTO LOPEZ NORIEGA		0.00	17,400.00		
00005	31/12/2019	D	00061	00205	JUAN MANUEL MENDIOLA SOTELO		0.00	20,002.20		
00009	31/12/2019	D	00062	00206	ANGELICA BERNAL GUADARRAMA		0.00	25,025.79		
00018	31/12/2019	D	00063	00207	CDMHOLDING INTERNATIONAL GROUP, SA DE CV		0.00	9,815.43		
00009	31/12/2019	D	00064	00208	ANGELICA BERNAL GUADARRAMA		0.00	25,025.79		
00009	31/12/2019	D	00065	00209	JUAN MANUEL MENDIOLA SOTELO		0.00	40,004.40		
00029	31/12/2019	D	00066	00210	CDMHOLDING INTERNATIONAL GROUP, SA DE CV		0.00	15,120.60		
00015	31/12/2019	D	00067	00218	CFE SUMINISTRO DE SERVICIOS BASICOS, SA DE CV		0.00	19,479.00		
00008	31/12/2019	D	00068	00219	CFE SUMINISTRO DE SERVICIOS BASICOS, SA DE CV		0.00	11,314.00		
00002	31/12/2019	D	00069	00220	DEV INTERESES		0.00	23,906.45		
00008	31/12/2019	D	00070	00229	INCUFIDET TENANCINGO PARTIC DIC		0.00	75,000.00		
00008	31/12/2019	D	00071	00230	SISTEMA MPAL DIF TENANCINGO PART DIC		0.00	511,800.31		
00002	31/12/2019	D	00177	00177	BANORTE CTA 1038083502 RECURSOS PROPIOS		1,351,536.35	0.00		
00002	31/12/2019	D	00191	00105	BANORTE CTA 1038083502 RECURSOS PROPIOS		524,293.58	0.00		
00002	31/12/2019	D	00195	00129	BANORTE CTA 1038083502 RECURSOS PROPIOS		469,779.25	0.00		
00002	31/12/2019	D	00196	00130	BANORTE CTA 1038083502 RECURSOS PROPIOS		999,174.24	0.00		
00002	31/12/2019	D	00197	00131	BANORTE CTA 1038083502 RECURSOS PROPIOS		59,592.14	0.00		
00002	31/12/2019	D	00198	00132	BANORTE CTA 1038083502 RECURSOS PROPIOS		27,596.81	0.00		
00002	31/12/2019	D	00199	00133	BANORTE CTA 1038083502 RECURSOS PROPIOS		25,859.59	0.00		
00002	31/12/2019	D	00200	00134	BANORTE CTA 1038083502 RECURSOS PROPIOS		25,816.90	0.00		
00008	31/12/2019	D	00253	00253	BANORTE CTA 1038083502 RECURSOS PROPIOS		0.00	250.56		
00019	31/12/2019	D	00253	00253	BANORTE CTA 1038083502 RECURSOS PROPIOS		235.75	0.00		
00002	31/12/2019	D	00219	00032	BANORTE CTA 1038083502 RECURSOS PROPIOS		90,000.00	0.00		
00008	31/12/2019	D	00011	00045	BANORTE CTA 1038083502 RECURSOS PROPIOS		0.00	29,000.00		
00008	31/12/2019	D	00012	00046	COMERCIALIZADORA DE LOGISTICA Y EVENTOS		0.00	13,920.00		
00008	31/12/2019	D	00015	00051	MATERIALES E INSUMOS DURADEROS S.A. DE C.V.		0.00	20,817.77		
00008	31/12/2019	D	00035	00140	MATERIALES E INSUMOS DURADEROS S.A. DE C.V.		0.00	10,756.10		
00008	31/12/2019	D	00034	00139	MATERIALES E INSUMOS DURADEROS S.A. DE C.V.		0.00	6,209.42		
00002	31/12/2019	D	00255	00255	JUAN GABRIEL SANCHEZ PALERMO		637.23	0.00		
00017	31/12/2019	I	00021	00021	BANORTE CTA 1038083502 RECURSOS PROPIOS REGISTRO DE INGRESOS CORRESPONDIENTES AL 31 DE DICIEMBRE 2019		4,494.00	0.00		
00018	31/12/2019	I	00021	00021	BANORTE CTA 1038083502 RECURSOS PROPIOS REGISTRO DE INGRESOS CORRESPONDIENTES AL 31 DE DICIEMBRE 2019		13,130.00	0.00		
00019	31/12/2019	I	00021	00021	BANORTE CTA 1038083502 RECURSOS PROPIOS REGISTRO DE INGRESOS CORRESPONDIENTES AL 31 DE DICIEMBRE 2019		588.00	0.00		
00020	31/12/2019	I	00021	00021	BANORTE CTA 1038083502 RECURSOS PROPIOS REGISTRO DE INGRESOS CORRESPONDIENTES AL 31 DE DICIEMBRE 2019		23.00	0.00		
00021	31/12/2019	I	00021	00021	BANORTE CTA 1038083502 RECURSOS PROPIOS REGISTRO DE INGRESOS CORRESPONDIENTES AL 31 DE DICIEMBRE 2019		16,913.00	0.00		
00022	31/12/2019	I	00021	00021	BANORTE CTA 1038083502 RECURSOS PROPIOS REGISTRO DE INGRESOS CORRESPONDIENTES AL 31 DE DICIEMBRE 2019		350.00	0.00		
00023	31/12/2019	I	00021	00021	BANORTE CTA 1038083502 RECURSOS PROPIOS REGISTRO DE INGRESOS CORRESPONDIENTES AL 31 DE DICIEMBRE 2019		4,195.00	0.00		

Gobierno con Experiencia

Cuenta Pública 2019
Anexo al Estado de Situación Financiera (pesos)

MUNICIPIO TENANCINGO 0058 — **AL 31 DE DICIEMBRE DE 2019**

Cuenta (3)					Concepto (4)	Saldo Inicial (5)	Debe (6)	Haber (7)	Saldo Final (8)	Fecha de Antigüedad (9)
00024	31/12/2019	I	00021	00021	BANORTE CTA 1038083502 RECURSOS PROPIOS REGISTRO DE INGRESOS CORRESPONDIENTES AL 31 DE DICIEMBRE 2019		642.00	0.00		
00001	31/12/2019	I	00022	00022	BANORTE CTA 1038083502 RECURSOS PROPIOS REGISTRO DE PREDIAL DEL MES DE DICIEMBRE 2019		17,743.38	0.00		
00003	31/12/2019	I	00022	00022	BANORTE CTA 1038083502 RECURSOS PROPIOS REGISTRO DE PREDIAL DEL MES DE DICIEMBRE 2019		29,463.79	0.00		
00005	31/12/2019	I	00022	00022	BANORTE CTA 1038083502 RECURSOS PROPIOS REGISTRO DE PREDIAL DEL MES DE DICIEMBRE 2019		13,992.11	0.00		
00007	31/12/2019	I	00022	00022	BANORTE CTA 1038083502 RECURSOS PROPIOS REGISTRO DE PREDIAL DEL MES DE DICIEMBRE 2019		8,814.04	0.00		
00009	31/12/2019	I	00022	00022	BANORTE CTA 1038083502 RECURSOS PROPIOS REGISTRO DE PREDIAL DEL MES DE DICIEMBRE 2019		10,683.00	0.00		
00011	31/12/2019	I	00022	00022	BANORTE CTA 1038083502 RECURSOS PROPIOS REGISTRO DE PREDIAL DEL MES DE DICIEMBRE 2019		4,107.86	0.00		
00013	31/12/2019	I	00022	00022	BANORTE CTA 1038083502 RECURSOS PROPIOS REGISTRO DE PREDIAL DEL MES DE DICIEMBRE 2019		28,026.05	0.00		
00015	31/12/2019	I	00022	00022	BANORTE CTA 1038083502 RECURSOS PROPIOS REGISTRO DE PREDIAL DEL MES DE DICIEMBRE 2019		4,883.08	0.00		
00017	31/12/2019	I	00022	00022	BANORTE CTA 1038083502 RECURSOS PROPIOS REGISTRO DE PREDIAL DEL MES DE DICIEMBRE 2019		3,330.40	0.00		
00019	31/12/2019	I	00022	00022	BANORTE CTA 1038083502 RECURSOS PROPIOS REGISTRO DE PREDIAL DEL MES DE DICIEMBRE 2019		7,422.62	0.00		
00021	31/12/2019	I	00022	00022	BANORTE CTA 1038083502 RECURSOS PROPIOS REGISTRO DE PREDIAL DEL MES DE DICIEMBRE 2019		31,884.56	0.00		
00023	31/12/2019	I	00022	00022	BANORTE CTA 1038083502 RECURSOS PROPIOS REGISTRO DE PREDIAL DEL MES DE DICIEMBRE 2019		4,511.86	0.00		
00025	31/12/2019	I	00022	00022	BANORTE CTA 1038083502 RECURSOS PROPIOS REGISTRO DE PREDIAL DEL MES DE DICIEMBRE 2019		7,464.18	0.00		
00027	31/12/2019	I	00022	00022	BANORTE CTA 1038083502 RECURSOS PROPIOS REGISTRO DE PREDIAL DEL MES DE DICIEMBRE 2019		13,187.94	0.00		
00029	31/12/2019	I	00022	00022	BANORTE CTA 1038083502 RECURSOS PROPIOS REGISTRO DE PREDIAL DEL MES DE DICIEMBRE 2019		18,559.48	0.00		
00031	31/12/2019	I	00022	00022	BANORTE CTA 1038083502 RECURSOS PROPIOS REGISTRO DE PREDIAL DEL MES DE DICIEMBRE 2019		9,034.47	0.00		
00033	31/12/2019	I	00022	00022	BANORTE CTA 1038083502 RECURSOS PROPIOS REGISTRO DE PREDIAL DEL MES DE DICIEMBRE 2019		10,843.31	0.00		
00035	31/12/2019	I	00022	00022	BANORTE CTA 1038083502 RECURSOS PROPIOS REGISTRO DE PREDIAL DEL MES DE DICIEMBRE 2019		12,342.86	0.00		
00037	31/12/2019	I	00022	00022	BANORTE CTA 1038083502 RECURSOS PROPIOS REGISTRO DE PREDIAL DEL MES DE DICIEMBRE 2019		11,092.61	0.00		
00039	31/12/2019	I	00022	00022	BANORTE CTA 1038083502 RECURSOS PROPIOS REGISTRO DE PREDIAL DEL MES DE DICIEMBRE 2019		63,862.65	0.00		
00002	30/12/2019	D	00040	00155	DEP NOMINA 2DA QNA DIC		0.00	1,460,615.69		
00002	30/12/2019	D	00041	00156	DEP NOMINA L/R 2DA QNA DIC		0.00	127,259.57		
00002	30/12/2019	D	00042	00157	DEP A CTA DE NOMINA		0.00	44,000.46		
00002	30/12/2019	D	00043	00158	DEPOSITO A CUENTA NOMINA		0.00	13,500.00		
00002	30/12/2019	D	00044	00159	DEP PENSIONES 2DA QNA DIC		0.00	15,233.36		
00004	30/12/2019	D	00045	00189	LUIS ANDRES DIAZ ACOSTA		0.00	5,800.00		
00008	30/12/2019	D	00047	00191	ARMANDO BENITEZ ROMERO		0.00	8,120.00		
00008	30/12/2019	D	00048	00192	MARIA CONCEPCION SANCHEZ GARCIA		0.00	14,000.00		
00008	30/12/2019	D	00049	00193	MARIA CONCEPCION SANCHEZ GARCIA		0.00	8,000.00		
00008	30/12/2019	D	00050	00194	ARMANDO BENITEZ ROMERO		0.00	4,060.00		
00004	30/12/2019	D	00051	00195	CIA PERIODISTICA DEL VALLE DE TOLUCA, SA DE CV		0.00	58,000.00		
00004	30/12/2019	D	00052	00196	EDITORIAL SIXBRO, SA DE CV		0.00	14,000.00		
00008	30/12/2019	D	00053	00197	SALVADOR GONZALEZ VALDEZ		0.00	7,540.00		
00004	30/12/2019	D	00054	00198	CIA PRIODISTICA DEL VALLE DE TOLUCA, SA DE CV		0.00	58,000.00		
00008	30/12/2019	D	00055	00199	EDITORIAL SIXBRO, SA DE CV		0.00	6,960.00		
00004	30/12/2019	D	00056	00200	COMERCIAL MAYORISTA HERA, S DE RL DE CV		0.00	29,451.40		
00004	30/12/2019	D	00057	00201	COLOR SEVEN CENTER, SA DE CV		0.00	841.00		
00008	30/12/2019	D	00058	00202	COLOR SEVEN CENTER, SA DE CV		0.00	11,124.01		
00008	30/12/2019	D	00059	00203	COLOR SEVEN CENTER, SA DE CV		0.00	10,270.00		
00004	30/12/2019	D	00060	00204	COMERCIAL MAYORISTA HERA, S DE RL DE CV		0.00	46,866.62		
00025	30/12/2019	I	00020	00020	BANORTE CTA 1038083502 RECURSOS PROPIOS REGISTRO DE INGRESOS CORRESPONDIENTES AL 30 DE DICIEMBRE 2019		8,915.00	0.00		
00026	30/12/2019	I	00020	00020	BANORTE CTA 1038083502 RECURSOS PROPIOS REGISTRO DE INGRESOS CORRESPONDIENTES AL 30 DE DICIEMBRE 2019		25,644.00	0.00		
00027	30/12/2019	I	00020	00020	BANORTE CTA 1038083502 RECURSOS PROPIOS REGISTRO DE INGRESOS CORRESPONDIENTES AL 30 DE DICIEMBRE 2019		20,257.00	0.00		
00028	30/12/2019	I	00020	00020	BANORTE CTA 1038083502 RECURSOS PROPIOS REGISTRO DE INGRESOS CORRESPONDIENTES AL 30 DE DICIEMBRE 2019		24,500.00	0.00		
00029	30/12/2019	I	00020	00020	BANORTE CTA 1038083502 RECURSOS PROPIOS REGISTRO DE INGRESOS CORRESPONDIENTES AL 30 DE DICIEMBRE 2019		3,509.00	0.00		
00030	30/12/2019	I	00020	00020	BANORTE CTA 1038083502 RECURSOS PROPIOS REGISTRO DE INGRESOS CORRESPONDIENTES AL 30 DE DICIEMBRE 2019		11,250.00	0.00		
00031	30/12/2019	I	00020	00020	BANORTE CTA 1038083502 RECURSOS PROPIOS REGISTRO DE INGRESOS CORRESPONDIENTES AL 30 DE DICIEMBRE 2019		1,176.00	0.00		
00032	30/12/2019	I	00020	00020	BANORTE CTA 1038083502 RECURSOS PROPIOS REGISTRO DE INGRESOS CORRESPONDIENTES AL 30 DE DICIEMBRE 2019		46.00	0.00		

Gobierno con Experiencia

Cuenta Pública 2019
Anexo al Estado de Situación Financiera (pesos)

MUNICIPIO TENANCINGO 0058 **AL 31 DE DICIEMBRE DE 2019**

Cuenta (3)					Concepto (4)	Saldo Inicial (5)	Debe (6)	Haber (7)	Saldo Final (8)	Fecha de Antigüedad (9)
00033	30/12/2019	I	00020	00020	BANORTE CTA 1038083502 RECURSOS PROPIOS REGISTRO DE INGRESOS CORRESPONDIENTES AL 30 DE DICIEMBRE 2019		6,970.00	0.00		
00034	30/12/2019	I	00020	00020	BANORTE CTA 1038083502 RECURSOS PROPIOS REGISTRO DE INGRESOS CORRESPONDIENTES AL 30 DE DICIEMBRE 2019		18,441.00	0.00		
00008	27/12/2019	D	00037	00147	LUZ MARIA JEORGINA MEDINA REYNOSO		0.00	2,900.00		
00008	27/12/2019	D	00038	00152	LUZ MARIA JEORGINA MEDINA REYNOSO		0.00	2,668.00		
00008	27/12/2019	D	00039	00153	MAYRA HASURI RAMIREZ GALLARDO		0.00	10,440.00		
00031	27/12/2019	I	00019	00019	BANORTE CTA 1038083502 RECURSOS PROPIOS REGISTRO DE INGRESOS CORRESPONDIENTES AL 27 DE DICIEMBRE 2019		732.00	0.00		
00032	27/12/2019	I	00019	00019	BANORTE CTA 1038083502 RECURSOS PROPIOS REGISTRO DE INGRESOS CORRESPONDIENTES AL 27 DE DICIEMBRE 2019		756.00	0.00		
00033	27/12/2019	I	00019	00019	BANORTE CTA 1038083502 RECURSOS PROPIOS REGISTRO DE INGRESOS CORRESPONDIENTES AL 27 DE DICIEMBRE 2019		26.00	0.00		
00034	27/12/2019	I	00019	00019	BANORTE CTA 1038083502 RECURSOS PROPIOS REGISTRO DE INGRESOS CORRESPONDIENTES AL 27 DE DICIEMBRE 2019		23.00	0.00		
00035	27/12/2019	I	00019	00019	BANORTE CTA 1038083502 RECURSOS PROPIOS REGISTRO DE INGRESOS CORRESPONDIENTES AL 27 DE DICIEMBRE 2019		5,478.00	0.00		
00036	27/12/2019	I	00019	00019	BANORTE CTA 1038083502 RECURSOS PROPIOS REGISTRO DE INGRESOS CORRESPONDIENTES AL 27 DE DICIEMBRE 2019		4,264.00	0.00		
00037	27/12/2019	I	00019	00019	BANORTE CTA 1038083502 RECURSOS PROPIOS REGISTRO DE INGRESOS CORRESPONDIENTES AL 27 DE DICIEMBRE 2019		5,907.00	0.00		
00006	26/12/2019	D	00036	00142	ACEROS Y CORRUGADOS LA UNION, SA DE CV		0.00	69,690.83		
00028	26/12/2019	I	00018	00018	BANORTE CTA 1038083502 RECURSOS PROPIOS REGISTRO DE INGRESOS CORRESPONDIENTES AL 26 DE DICIEMBRE 2019		21,376.00	0.00		
00029	26/12/2019	I	00018	00018	BANORTE CTA 1038083502 RECURSOS PROPIOS REGISTRO DE INGRESOS CORRESPONDIENTES AL 26 DE DICIEMBRE 2019		10,510.00	0.00		
00030	26/12/2019	I	00018	00018	BANORTE CTA 1038083502 RECURSOS PROPIOS REGISTRO DE INGRESOS CORRESPONDIENTES AL 26 DE DICIEMBRE 2019		2,767.00	0.00		
00031	26/12/2019	I	00018	00018	BANORTE CTA 1038083502 RECURSOS PROPIOS REGISTRO DE INGRESOS CORRESPONDIENTES AL 26 DE DICIEMBRE 2019		46.00	0.00		
00032	26/12/2019	I	00018	00018	BANORTE CTA 1038083502 RECURSOS PROPIOS REGISTRO DE INGRESOS CORRESPONDIENTES AL 26 DE DICIEMBRE 2019		11,398.00	0.00		
00033	26/12/2019	I	00018	00018	BANORTE CTA 1038083502 RECURSOS PROPIOS REGISTRO DE INGRESOS CORRESPONDIENTES AL 26 DE DICIEMBRE 2019		869.00	0.00		
00034	26/12/2019	I	00018	00018	BANORTE CTA 1038083502 RECURSOS PROPIOS REGISTRO DE INGRESOS CORRESPONDIENTES AL 26 DE DICIEMBRE 2019		3,691.00	0.00		
00031	24/12/2019	I	00017	00017	BANORTE CTA 1038083502 RECURSOS PROPIOS REGISTRO DE INGRESOS CORRESPONDIENTES AL 24 DE DICIEMBRE 2019		6,012.00	0.00		
00032	24/12/2019	I	00017	00017	BANORTE CTA 1038083502 RECURSOS PROPIOS REGISTRO DE INGRESOS CORRESPONDIENTES AL 24 DE DICIEMBRE 2019		15,770.00	0.00		
00033	24/12/2019	I	00017	00017	BANORTE CTA 1038083502 RECURSOS PROPIOS REGISTRO DE INGRESOS CORRESPONDIENTES AL 24 DE DICIEMBRE 2019		924.00	0.00		
00034	24/12/2019	I	00017	00017	BANORTE CTA 1038083502 RECURSOS PROPIOS REGISTRO DE INGRESOS CORRESPONDIENTES AL 24 DE DICIEMBRE 2019		84.00	0.00		
00035	24/12/2019	I	00017	00017	BANORTE CTA 1038083502 RECURSOS PROPIOS REGISTRO DE INGRESOS CORRESPONDIENTES AL 24 DE DICIEMBRE 2019		26.00	0.00		
00036	24/12/2019	I	00017	00017	BANORTE CTA 1038083502 RECURSOS PROPIOS REGISTRO DE INGRESOS CORRESPONDIENTES AL 24 DE DICIEMBRE 2019		2,406.00	0.00		
00037	24/12/2019	I	00017	00017	BANORTE CTA 1038083502 RECURSOS PROPIOS REGISTRO DE INGRESOS CORRESPONDIENTES AL 24 DE DICIEMBRE 2019		85.00	0.00		
00038	24/12/2019	I	00017	00017	BANORTE CTA 1038083502 RECURSOS PROPIOS REGISTRO DE INGRESOS CORRESPONDIENTES AL 24 DE DICIEMBRE 2019		300.00	0.00		
00039	24/12/2019	I	00017	00017	BANORTE CTA 1038083502 RECURSOS PROPIOS REGISTRO DE INGRESOS CORRESPONDIENTES AL 24 DE DICIEMBRE 2019		3,555.00	0.00		
00008	23/12/2019	D	00031	00114	SCARLETTE SEGURA PEREZ		0.00	26,227.60		
00008	23/12/2019	D	00032	00126	GAS IMPERIAL, SA DE CV		0.00	21,083.50		
00008	23/12/2019	D	00033	00127	GAS IMPERIAL, SA DE CV		0.00	40,001.22		
00034	23/12/2019	I	00016	00016	BANORTE CTA 1038083502 RECURSOS PROPIOS REGISTRO DE INGRESOS CORRESPONDIENTES AL 23 DE DICIEMBRE 2019		23.00	0.00		
00035	23/12/2019	I	00016	00016	BANORTE CTA 1038083502 RECURSOS PROPIOS REGISTRO DE INGRESOS CORRESPONDIENTES AL 23 DE DICIEMBRE 2019		188.00	0.00		
00036	23/12/2019	I	00016	00016	BANORTE CTA 1038083502 RECURSOS PROPIOS REGISTRO DE INGRESOS CORRESPONDIENTES AL 23 DE DICIEMBRE 2019		473.00	0.00		
00037	23/12/2019	I	00016	00016	BANORTE CTA 1038083502 RECURSOS PROPIOS REGISTRO DE INGRESOS CORRESPONDIENTES AL 23 DE DICIEMBRE 2019		1,300.00	0.00		
00038	23/12/2019	I	00016	00016	BANORTE CTA 1038083502 RECURSOS PROPIOS REGISTRO DE INGRESOS CORRESPONDIENTES AL 23 DE DICIEMBRE 2019		2,381.00	0.00		
00039	23/12/2019	I	00016	00016	BANORTE CTA 1038083502 RECURSOS PROPIOS REGISTRO DE INGRESOS CORRESPONDIENTES AL 23 DE DICIEMBRE 2019		5,530.00	0.00		
00040	23/12/2019	I	00016	00016	BANORTE CTA 1038083502 RECURSOS PROPIOS REGISTRO DE INGRESOS CORRESPONDIENTES AL 23 DE DICIEMBRE 2019		7,459.00	0.00		

Gobierno con Experiencia

Cuenta Pública 2019
Anexo al Estado de Situación Financiera (pesos)

MUNICIPIO TENANCINGO 0058 — **AL 31 DE DICIEMBRE DE 2019**

Cuenta (3)					Concepto (4)	Saldo Inicial (6)	Debe (6)	Haber (7)	Saldo Final (8)	Fecha de Antigüedad (9)
00041	23/12/2019	I	00016	00016	BANORTE CTA 1038083502 RECURSOS PROPIOS REGISTRO DE INGRESOS CORRESPONDIENTES AL 23 DE DICIEMBRE 2019		9,360.00	0.00		
00042	23/12/2019	I	00016	00016	BANORTE CTA 1038083502 RECURSOS PROPIOS REGISTRO DE INGRESOS CORRESPONDIENTES AL 23 DE DICIEMBRE 2019		12,350.00	0.00		
00043	23/12/2019	I	00016	00016	BANORTE CTA 1038083502 RECURSOS PROPIOS REGISTRO DE INGRESOS CORRESPONDIENTES AL 23 DE DICIEMBRE 2019		21,610.00	0.00		
00044	23/12/2019	I	00016	00016	BANORTE CTA 1038083502 RECURSOS PROPIOS REGISTRO DE INGRESOS CORRESPONDIENTES AL 23 DE DICIEMBRE 2019		22,455.00	0.00		
00045	23/12/2019	I	00016	00016	BANORTE CTA 1038083502 RECURSOS PROPIOS REGISTRO DE INGRESOS CORRESPONDIENTES AL 23 DE DICIEMBRE 2019		30,784.00	0.00		
00034	20/12/2019	I	00015	00015	BANORTE CTA 1038083502 RECURSOS PROPIOS REGISTRO DE INGRESOS CORRESPONDIENTES AL 20 DE DICIEMBRE 2019		422.00	0.00		
00035	20/12/2019	I	00015	00015	BANORTE CTA 1038083502 RECURSOS PROPIOS REGISTRO DE INGRESOS CORRESPONDIENTES AL 20 DE DICIEMBRE 2019		1,366.00	0.00		
00036	20/12/2019	I	00015	00015	BANORTE CTA 1038083502 RECURSOS PROPIOS REGISTRO DE INGRESOS CORRESPONDIENTES AL 20 DE DICIEMBRE 2019		1,652.00	0.00		
00037	20/12/2019	I	00015	00015	BANORTE CTA 1038083502 RECURSOS PROPIOS REGISTRO DE INGRESOS CORRESPONDIENTES AL 20 DE DICIEMBRE 2019		5,134.00	0.00		
00038	20/12/2019	I	00015	00015	BANORTE CTA 1038083502 RECURSOS PROPIOS REGISTRO DE INGRESOS CORRESPONDIENTES AL 20 DE DICIEMBRE 2019		5,248.00	0.00		
00039	20/12/2019	I	00015	00015	BANORTE CTA 1038083502 RECURSOS PROPIOS REGISTRO DE INGRESOS CORRESPONDIENTES AL 20 DE DICIEMBRE 2019		8,260.00	0.00		
00040	20/12/2019	I	00015	00015	BANORTE CTA 1038083502 RECURSOS PROPIOS REGISTRO DE INGRESOS CORRESPONDIENTES AL 20 DE DICIEMBRE 2019		18,847.00	0.00		
00040	19/12/2019	I	00014	00014	BANORTE CTA 1038083502 RECURSOS PROPIOS REGISTRO DE INGRESOS CORRESPONDIENTES AL 19 DE DICIEMBRE 2019		21,636.00	0.00		
00041	19/12/2019	I	00014	00014	BANORTE CTA 1038083502 RECURSOS PROPIOS REGISTRO DE INGRESOS CORRESPONDIENTES AL 19 DE DICIEMBRE 2019		13,085.00	0.00		
00042	19/12/2019	I	00014	00014	BANORTE CTA 1038083502 RECURSOS PROPIOS REGISTRO DE INGRESOS CORRESPONDIENTES AL 19 DE DICIEMBRE 2019		4,835.00	0.00		
00043	19/12/2019	I	00014	00014	BANORTE CTA 1038083502 RECURSOS PROPIOS REGISTRO DE INGRESOS CORRESPONDIENTES AL 19 DE DICIEMBRE 2019		6,177.00	0.00		
00044	19/12/2019	I	00014	00014	BANORTE CTA 1038083502 RECURSOS PROPIOS REGISTRO DE INGRESOS CORRESPONDIENTES AL 19 DE DICIEMBRE 2019		5,119.00	0.00		
00045	19/12/2019	I	00014	00014	BANORTE CTA 1038083502 RECURSOS PROPIOS REGISTRO DE INGRESOS CORRESPONDIENTES AL 19 DE DICIEMBRE 2019		23.00	0.00		
00046	19/12/2019	I	00014	00014	BANORTE CTA 1038083502 RECURSOS PROPIOS REGISTRO DE INGRESOS CORRESPONDIENTES AL 19 DE DICIEMBRE 2019		8,077.00	0.00		
00047	19/12/2019	I	00014	00014	BANORTE CTA 1038083502 RECURSOS PROPIOS REGISTRO DE INGRESOS CORRESPONDIENTES AL 19 DE DICIEMBRE 2019		12,081.00	0.00		
00048	19/12/2019	I	00014	00014	BANORTE CTA 1038083502 RECURSOS PROPIOS REGISTRO DE INGRESOS CORRESPONDIENTES AL 19 DE DICIEMBRE 2019		4,159.00	0.00		
00049	19/12/2019	I	00014	00014	BANORTE CTA 1038083502 RECURSOS PROPIOS REGISTRO DE INGRESOS CORRESPONDIENTES AL 19 DE DICIEMBRE 2019		23,409.00	0.00		
00050	19/12/2019	I	00014	00014	BANORTE CTA 1038083502 RECURSOS PROPIOS REGISTRO DE INGRESOS CORRESPONDIENTES AL 19 DE DICIEMBRE 2019		117,869.00	0.00		
00051	19/12/2019	I	00014	00014	BANORTE CTA 1038083502 RECURSOS PROPIOS REGISTRO DE INGRESOS CORRESPONDIENTES AL 19 DE DICIEMBRE 2019		1,266.00	0.00		
00039	18/12/2019	I	00013	00013	BANORTE CTA 1038083502 RECURSOS PROPIOS REGISTRO DE INGRESOS CORRESPONDIENTES AL 18 DE DICIEMBRE 2019		2,576.00	0.00		
00040	18/12/2019	I	00013	00013	BANORTE CTA 1038083502 RECURSOS PROPIOS REGISTRO DE INGRESOS CORRESPONDIENTES AL 18 DE DICIEMBRE 2019		9,197.00	0.00		
00041	18/12/2019	I	00013	00013	BANORTE CTA 1038083502 RECURSOS PROPIOS REGISTRO DE INGRESOS CORRESPONDIENTES AL 18 DE DICIEMBRE 2019		52.00	0.00		
00042	18/12/2019	I	00013	00013	BANORTE CTA 1038083502 RECURSOS PROPIOS REGISTRO DE INGRESOS CORRESPONDIENTES AL 18 DE DICIEMBRE 2019		1,240.00	0.00		
00043	18/12/2019	I	00013	00013	BANORTE CTA 1038083502 RECURSOS PROPIOS REGISTRO DE INGRESOS CORRESPONDIENTES AL 18 DE DICIEMBRE 2019		2,703.00	0.00		
00044	18/12/2019	I	00013	00013	BANORTE CTA 1038083502 RECURSOS PROPIOS REGISTRO DE INGRESOS CORRESPONDIENTES AL 18 DE DICIEMBRE 2019		5,307.00	0.00		
00045	18/12/2019	I	00013	00013	BANORTE CTA 1038083502 RECURSOS PROPIOS REGISTRO DE INGRESOS CORRESPONDIENTES AL 18 DE DICIEMBRE 2019		844.00	0.00		
00046	18/12/2019	I	00013	00013	BANORTE CTA 1038083502 RECURSOS PROPIOS REGISTRO DE INGRESOS CORRESPONDIENTES AL 18 DE DICIEMBRE 2019		10,595.00	0.00		
00047	18/12/2019	I	00013	00013	BANORTE CTA 1038083502 RECURSOS PROPIOS REGISTRO DE INGRESOS CORRESPONDIENTES AL 18 DE DICIEMBRE 2019		844.00	0.00		
00037	18/12/2019	I	00013	00013	BANORTE CTA 1038083502 RECURSOS PROPIOS REGISTRO DE INGRESOS CORRESPONDIENTES AL 18 DE DICIEMBRE 2019		10,870.00	0.00		
00038	18/12/2019	I	00013	00013	BANORTE CTA 1038083502 RECURSOS PROPIOS REGISTRO DE INGRESOS CORRESPONDIENTES AL 18 DE DICIEMBRE 2019		9,945.00	0.00		
00008	17/12/2019	E	00016	00493	MARIA ELEAZAR SUAREZ CORONA		0.00	2,500.00		
00001	17/12/2019	D	00084	00092	DEPOSITO A CUENTA RECURSOS PROPIOS		500,000.00	0.00		

Gobierno con Experiencia

Cuenta Pública 2019
Anexo al Estado de Situación Financiera (pesos)

MUNICIPIO TENANCINGO 0058 **AL 31 DE DICIEMBRE DE 2019**

Cuenta (3)					Concepto (4)	Saldo Inicial (5)	Debe (6)	Haber (7)	Saldo Final (8)	Fecha de Antigüedad (9)
00035	17/12/2019	I	00012	00012	BANORTE CTA 1038083502 RECURSOS PROPIOS REGISTRO DE INGRESOS CORRESPONDIENTES AL 17 DE DICIEMBRE 2019		14,160.00	0.00		
00036	17/12/2019	I	00012	00012	BANORTE CTA 1038083502 RECURSOS PROPIOS REGISTRO DE INGRESOS CORRESPONDIENTES AL 17 DE DICIEMBRE 2019		5,492.00	0.00		
00037	17/12/2019	I	00012	00012	BANORTE CTA 1038083502 RECURSOS PROPIOS REGISTRO DE INGRESOS CORRESPONDIENTES AL 17 DE DICIEMBRE 2019		6,146.00	0.00		
00038	17/12/2019	I	00012	00012	BANORTE CTA 1038083502 RECURSOS PROPIOS REGISTRO DE INGRESOS CORRESPONDIENTES AL 17 DE DICIEMBRE 2019		7,517.00	0.00		
00039	17/12/2019	I	00012	00012	BANORTE CTA 1038083502 RECURSOS PROPIOS REGISTRO DE INGRESOS CORRESPONDIENTES AL 17 DE DICIEMBRE 2019		1,260.00	0.00		
00040	17/12/2019	I	00012	00012	BANORTE CTA 1038083502 RECURSOS PROPIOS REGISTRO DE INGRESOS CORRESPONDIENTES AL 17 DE DICIEMBRE 2019		5,846.00	0.00		
00041	17/12/2019	I	00012	00012	BANORTE CTA 1038083502 RECURSOS PROPIOS REGISTRO DE INGRESOS CORRESPONDIENTES AL 17 DE DICIEMBRE 2019		4,755.00	0.00		
00034	17/12/2019	I	00012	00012	BANORTE CTA 1038083502 RECURSOS PROPIOS REGISTRO DE INGRESOS CORRESPONDIENTES AL 17 DE DICIEMBRE 2019		4,885.00	0.00		
00037	16/12/2019	I	00011	00011	BANORTE CTA 1038083502 RECURSOS PROPIOS REGISTRO DE INGRESOS CORRESPONDIENTES AL 16 DE DICIEMBRE 2019		90.00	0.00		
00038	16/12/2019	I	00011	00011	BANORTE CTA 1038083502 RECURSOS PROPIOS REGISTRO DE INGRESOS CORRESPONDIENTES AL 16 DE DICIEMBRE 2019		8,051.00	0.00		
00039	16/12/2019	I	00011	00011	BANORTE CTA 1038083502 RECURSOS PROPIOS REGISTRO DE INGRESOS CORRESPONDIENTES AL 16 DE DICIEMBRE 2019		16,898.00	0.00		
00032	16/12/2019	I	00011	00011	BANORTE CTA 1038083502 RECURSOS PROPIOS REGISTRO DE INGRESOS CORRESPONDIENTES AL 16 DE DICIEMBRE 2019		18,680.00	0.00		
00033	16/12/2019	I	00011	00011	BANORTE CTA 1038083502 RECURSOS PROPIOS REGISTRO DE INGRESOS CORRESPONDIENTES AL 16 DE DICIEMBRE 2019		23,715.00	0.00		
00034	16/12/2019	I	00011	00011	BANORTE CTA 1038083502 RECURSOS PROPIOS REGISTRO DE INGRESOS CORRESPONDIENTES AL 16 DE DICIEMBRE 2019		26,712.00	0.00		
00035	16/12/2019	I	00011	00011	BANORTE CTA 1038083502 RECURSOS PROPIOS REGISTRO DE INGRESOS CORRESPONDIENTES AL 16 DE DICIEMBRE 2019		1,457.00	0.00		
00036	16/12/2019	I	00011	00011	BANORTE CTA 1038083502 RECURSOS PROPIOS REGISTRO DE INGRESOS CORRESPONDIENTES AL 16 DE DICIEMBRE 2019		16,800.00	0.00		
00040	16/12/2019	I	00011	00011	BANORTE CTA 1038083502 RECURSOS PROPIOS REGISTRO DE INGRESOS CORRESPONDIENTES AL 16 DE DICIEMBRE 2019		7,697.00	0.00		
00041	16/12/2019	I	00011	00011	BANORTE CTA 1038083502 RECURSOS PROPIOS REGISTRO DE INGRESOS CORRESPONDIENTES AL 16 DE DICIEMBRE 2019		7,872.00	0.00		
00042	16/12/2019	I	00011	00011	BANORTE CTA 1038083502 RECURSOS PROPIOS REGISTRO DE INGRESOS CORRESPONDIENTES AL 16 DE DICIEMBRE 2019		422.00	0.00		
00043	16/12/2019	I	00011	00011	BANORTE CTA 1038083502 RECURSOS PROPIOS REGISTRO DE INGRESOS CORRESPONDIENTES AL 16 DE DICIEMBRE 2019		211.00	0.00		
00044	16/12/2019	I	00011	00011	BANORTE CTA 1038083502 RECURSOS PROPIOS REGISTRO DE INGRESOS CORRESPONDIENTES AL 16 DE DICIEMBRE 2019		107,314.00	0.00		
00001	13/12/2019	D	00077	00070	DEP PARA FINIQUITOS 1RA QNA DE DICIEMBRE DE 2019		116,702.37	0.00		
00001	13/12/2019	D	00079	00073	DEPOSITO A CUENTA RECURSOS PROPIOS		794,188.60	0.00		
00043	13/12/2019	I	00010	00010	BANORTE CTA 1038083502 RECURSOS PROPIOS REGISTRO DE INGRESOS CORRESPONDIENTES AL 13 DE DICIEMBRE 2019		422.00	0.00		
00044	13/12/2019	I	00010	00010	BANORTE CTA 1038083502 RECURSOS PROPIOS REGISTRO DE INGRESOS CORRESPONDIENTES AL 13 DE DICIEMBRE 2019		13,498.00	0.00		
00045	13/12/2019	I	00010	00010	BANORTE CTA 1038083502 RECURSOS PROPIOS REGISTRO DE INGRESOS CORRESPONDIENTES AL 13 DE DICIEMBRE 2019		3,375.00	0.00		
00046	13/12/2019	I	00010	00010	BANORTE CTA 1038083502 RECURSOS PROPIOS REGISTRO DE INGRESOS CORRESPONDIENTES AL 13 DE DICIEMBRE 2019		10,080.00	0.00		
00047	13/12/2019	I	00010	00010	BANORTE CTA 1038083502 RECURSOS PROPIOS REGISTRO DE INGRESOS CORRESPONDIENTES AL 13 DE DICIEMBRE 2019		6,440.00	0.00		
00048	13/12/2019	I	00010	00010	BANORTE CTA 1038083502 RECURSOS PROPIOS REGISTRO DE INGRESOS CORRESPONDIENTES AL 13 DE DICIEMBRE 2019		12,000.00	0.00		
00049	13/12/2019	I	00010	00010	BANORTE CTA 1038083502 RECURSOS PROPIOS REGISTRO DE INGRESOS CORRESPONDIENTES AL 13 DE DICIEMBRE 2019		7,975.00	0.00		
00050	13/12/2019	I	00010	00010	BANORTE CTA 1038083502 RECURSOS PROPIOS REGISTRO DE INGRESOS CORRESPONDIENTES AL 13 DE DICIEMBRE 2019		6,304.00	0.00		
00051	13/12/2019	I	00010	00010	BANORTE CTA 1038083502 RECURSOS PROPIOS REGISTRO DE INGRESOS CORRESPONDIENTES AL 13 DE DICIEMBRE 2019		9,031.00	0.00		
00052	13/12/2019	I	00010	00010	BANORTE CTA 1038083502 RECURSOS PROPIOS REGISTRO DE INGRESOS CORRESPONDIENTES AL 13 DE DICIEMBRE 2019		23.00	0.00		
00053	13/12/2019	I	00010	00010	BANORTE CTA 1038083502 RECURSOS PROPIOS REGISTRO DE INGRESOS CORRESPONDIENTES AL 13 DE DICIEMBRE 2019		5,604.00	0.00		
00054	13/12/2019	I	00010	00010	BANORTE CTA 1038083502 RECURSOS PROPIOS REGISTRO DE INGRESOS CORRESPONDIENTES AL 13 DE DICIEMBRE 2019		5,155.00	0.00		
00055	13/12/2019	I	00010	00010	BANORTE CTA 1038083502 RECURSOS PROPIOS REGISTRO DE INGRESOS CORRESPONDIENTES AL 13 DE DICIEMBRE 2019		2,940.00	0.00		
00040	13/12/2019	I	00010	00010	BANORTE CTA 1038083502 RECURSOS PROPIOS REGISTRO DE INGRESOS CORRESPONDIENTES AL 13 DE DICIEMBRE 2019		44,363.00	0.00		

Gobierno con Experiencia

Cuenta Pública 2019
Anexo al Estado de Situación Financiera (pesos)

MUNICIPIO TENANCINGO 0058 — **AL 31 DE DICIEMBRE DE 2019**

Cuenta (3)					Concepto (4)	Saldo Inicial (5)	Debe (6)	Haber (7)	Saldo Final (8)	Fecha de Antigüedad (9)
00041	13/12/2019	I	00010	00010	BANORTE CTA 1038083502 RECURSOS PROPIOS REGISTRO DE INGRESOS CORRESPONDIENTES AL 13 DE DICIEMBRE 2019		59,755.00	0.00		
00042	13/12/2019	I	00010	00010	BANORTE CTA 1038083502 RECURSOS PROPIOS REGISTRO DE INGRESOS CORRESPONDIENTES AL 13 DE DICIEMBRE 2019		633.00	0.00		
00009	12/12/2019	E	00006	00483	MARGARITO HERNANDEZ VARGAS		0.00	11,062.60		
00009	12/12/2019	E	00007	00484	JOVITA MENDOZA MIRANDA		0.00	11,318.40		
00009	12/12/2019	E	00008	00485	GREGORIO JARDON EMBRIZ		0.00	20,000.00		
00009	12/12/2019	E	00009	00486	BALTAZAR HERNANDEZ VASQUEZ		0.00	10,000.00		
00009	12/12/2019	E	00010	00487	J. GUADALUPE CONTRERAS EMBRIZ		0.00	11,378.84		
00009	12/12/2019	E	00011	00488	YENI HERNANDEZ MIRANDA		0.00	12,500.00		
00009	12/12/2019	E	00012	00489	OCTAVIO MUNGUIA MIGUEL		0.00	15,000.00		
00009	12/12/2019	E	00013	00490	XOCHITL TERESA VELASQUEZ JARDON		0.00	15,442.53		
00009	12/12/2019	E	00014	00491	FRANCISCO JAVIER CABRERA OLIVARES		0.00	10,000.00		
00008	12/12/2019	E	00015	00492	JANETH GARCES ANZASTIGA		0.00	1,000.00		
00008	12/12/2019	E	00017	00494	YOLANDA LEGUIZAMO MARTINEZ		0.00	10,000.00		
00001	12/12/2019	E	00018	00495	CANCELADO		0.00	0.00		
00002	12/12/2019	E	00019	00496	YOLANDA LEGUIZAMO MARTINEZ		0.00	10,320.34		
00001	12/12/2019	E	00020	00497	CANCELADO		0.00	0.00		
00001	12/12/2019	E	00021	00498	CANCELADO		0.00	0.00		
00001	12/12/2019	E	00022	00499	CANCELADO		0.00	0.00		
00001	12/12/2019	E	00023	00500	CANCELADO		0.00	0.00		
00001	12/12/2019	E	00024	00501	CANCELADO		0.00	0.00		
00001	12/12/2019	E	00025	00502	CANCELADO		0.00	0.00		
00001	12/12/2019	E	00026	00503	CANCELADO		0.00	0.00		
00001	12/12/2019	E	00027	00504	CANCELADO		0.00	0.00		
00028	12/12/2019	I	00009	00009	BANORTE CTA 1038083502 RECURSOS PROPIOS REGISTRO DE INGRESOS CORRESPONDIENTES AL 12 DE DICIEMBRE 2019		33,880.00	0.00		
00029	12/12/2019	I	00009	00009	BANORTE CTA 1038083502 RECURSOS PROPIOS REGISTRO DE INGRESOS CORRESPONDIENTES AL 12 DE DICIEMBRE 2019		18,618.00	0.00		
00030	12/12/2019	I	00009	00009	BANORTE CTA 1038083502 RECURSOS PROPIOS REGISTRO DE INGRESOS CORRESPONDIENTES AL 12 DE DICIEMBRE 2019		42,840.00	0.00		
00031	12/12/2019	I	00009	00009	BANORTE CTA 1038083502 RECURSOS PROPIOS REGISTRO DE INGRESOS CORRESPONDIENTES AL 12 DE DICIEMBRE 2019		634.00	0.00		
00040	11/12/2019	I	00008	00008	BANORTE CTA 1038083502 RECURSOS PROPIOS REGISTRO DE INGRESOS CORRESPONDIENTES AL 11 DE DICIEMBRE 2019		20,320.00	0.00		
00041	11/12/2019	I	00008	00008	BANORTE CTA 1038083502 RECURSOS PROPIOS REGISTRO DE INGRESOS CORRESPONDIENTES AL 11 DE DICIEMBRE 2019		14,030.00	0.00		
00042	11/12/2019	I	00008	00008	BANORTE CTA 1038083502 RECURSOS PROPIOS REGISTRO DE INGRESOS CORRESPONDIENTES AL 11 DE DICIEMBRE 2019		4,366.00	0.00		
00043	11/12/2019	I	00008	00008	BANORTE CTA 1038083502 RECURSOS PROPIOS REGISTRO DE INGRESOS CORRESPONDIENTES AL 11 DE DICIEMBRE 2019		10,170.00	0.00		
00044	11/12/2019	I	00008	00008	BANORTE CTA 1038083502 RECURSOS PROPIOS REGISTRO DE INGRESOS CORRESPONDIENTES AL 11 DE DICIEMBRE 2019		23.00	0.00		
00045	11/12/2019	I	00008	00008	BANORTE CTA 1038083502 RECURSOS PROPIOS REGISTRO DE INGRESOS CORRESPONDIENTES AL 11 DE DICIEMBRE 2019		10,057.00	0.00		
00046	11/12/2019	I	00008	00008	BANORTE CTA 1038083502 RECURSOS PROPIOS REGISTRO DE INGRESOS CORRESPONDIENTES AL 11 DE DICIEMBRE 2019		642.00	0.00		
00047	11/12/2019	I	00008	00008	BANORTE CTA 1038083502 RECURSOS PROPIOS REGISTRO DE INGRESOS CORRESPONDIENTES AL 11 DE DICIEMBRE 2019		300.00	0.00		
00048	11/12/2019	I	00008	00008	BANORTE CTA 1038083502 RECURSOS PROPIOS REGISTRO DE INGRESOS CORRESPONDIENTES AL 11 DE DICIEMBRE 2019		5,971.00	0.00		
00049	11/12/2019	I	00008	00008	BANORTE CTA 1038083502 RECURSOS PROPIOS REGISTRO DE INGRESOS CORRESPONDIENTES AL 11 DE DICIEMBRE 2019		6,905.00	0.00		
00050	11/12/2019	I	00008	00008	BANORTE CTA 1038083502 RECURSOS PROPIOS REGISTRO DE INGRESOS CORRESPONDIENTES AL 11 DE DICIEMBRE 2019		211.00	0.00		
00051	11/12/2019	I	00008	00008	BANORTE CTA 1038083502 RECURSOS PROPIOS REGISTRO DE INGRESOS CORRESPONDIENTES AL 11 DE DICIEMBRE 2019		211.00	0.00		
00052	11/12/2019	I	00008	00008	BANORTE CTA 1038083502 RECURSOS PROPIOS REGISTRO DE INGRESOS CORRESPONDIENTES AL 11 DE DICIEMBRE 2019		57,100.00	0.00		
00004	10/12/2019	D	00013	00047	MAGICO CONSTRUCTORES SA DE CV		0.00	50,000.00		
00026	10/12/2019	I	00007	00007	BANORTE CTA 1038083502 RECURSOS PROPIOS REGISTRO DE INGRESOS CORRESPONDIENTES AL 10 DE DICIEMBRE 2019		5,112.00	0.00		
00027	10/12/2019	I	00007	00007	BANORTE CTA 1038083502 RECURSOS PROPIOS REGISTRO DE INGRESOS CORRESPONDIENTES AL 10 DE DICIEMBRE 2019		20,300.00	0.00		
00028	10/12/2019	I	00007	00007	BANORTE CTA 1038083502 RECURSOS PROPIOS REGISTRO DE INGRESOS CORRESPONDIENTES AL 10 DE DICIEMBRE 2019		2,936.00	0.00		

Gobierno con Experiencia

Cuenta Pública 2019
Anexo al Estado de Situación Financiera (pesos)

MUNICIPIO TENANCINGO 0058 — **AL 31 DE DICIEMBRE DE 2019**

Cuenta (3)					Concepto (4)	Saldo Inicial (5)	Debe (6)	Haber (7)	Saldo Final (8)	Fecha de Antigüedad (9)
00029	10/12/2019	I	00007	00007	BANORTE CTA 1038083502 RECURSOS PROPIOS REGISTRO DE INGRESOS CORRESPONDIENTES AL 10 DE DICIEMBRE 2019		11,480.00	0.00		
00030	10/12/2019	I	00007	00007	BANORTE CTA 1038083502 RECURSOS PROPIOS REGISTRO DE INGRESOS CORRESPONDIENTES AL 10 DE DICIEMBRE 2019		46.00	0.00		
00031	10/12/2019	I	00007	00007	BANORTE CTA 1038083502 RECURSOS PROPIOS REGISTRO DE INGRESOS CORRESPONDIENTES AL 10 DE DICIEMBRE 2019		6,786.00	0.00		
00032	10/12/2019	I	00007	00007	BANORTE CTA 1038083502 RECURSOS PROPIOS REGISTRO DE INGRESOS CORRESPONDIENTES AL 10 DE DICIEMBRE 2019		5,500.00	0.00		
00033	10/12/2019	I	00007	00007	BANORTE CTA 1038083502 RECURSOS PROPIOS REGISTRO DE INGRESOS CORRESPONDIENTES AL 10 DE DICIEMBRE 2019		1,747.00	0.00		
00034	10/12/2019	I	00007	00007	BANORTE CTA 1038083502 RECURSOS PROPIOS REGISTRO DE INGRESOS CORRESPONDIENTES AL 10 DE DICIEMBRE 2019		5,144.00	0.00		
00035	10/12/2019	I	00007	00007	BANORTE CTA 1038083502 RECURSOS PROPIOS REGISTRO DE INGRESOS CORRESPONDIENTES AL 10 DE DICIEMBRE 2019		5,565.00	0.00		
00036	10/12/2019	I	00007	00007	BANORTE CTA 1038083502 RECURSOS PROPIOS REGISTRO DE INGRESOS CORRESPONDIENTES AL 10 DE DICIEMBRE 2019		1,899.00	0.00		
00040	09/12/2019	I	00006	00006	BANORTE CTA 1038083502 RECURSOS PROPIOS REGISTRO DE INGRESOS CORRESPONDIENTES AL 09 DE DICIEMBRE 2019		211.00	0.00		
00041	09/12/2019	I	00006	00006	BANORTE CTA 1038083502 RECURSOS PROPIOS REGISTRO DE INGRESOS CORRESPONDIENTES AL 09 DE DICIEMBRE 2019		9,883.00	0.00		
00042	09/12/2019	I	00006	00006	BANORTE CTA 1038083502 RECURSOS PROPIOS REGISTRO DE INGRESOS CORRESPONDIENTES AL 09 DE DICIEMBRE 2019		422.00	0.00		
00043	09/12/2019	I	00006	00006	BANORTE CTA 1038083502 RECURSOS PROPIOS REGISTRO DE INGRESOS CORRESPONDIENTES AL 09 DE DICIEMBRE 2019		34,457.00	0.00		
00044	09/12/2019	I	00006	00006	BANORTE CTA 1038083502 RECURSOS PROPIOS REGISTRO DE INGRESOS CORRESPONDIENTES AL 09 DE DICIEMBRE 2019		41,545.00	0.00		
00045	09/12/2019	I	00006	00006	BANORTE CTA 1038083502 RECURSOS PROPIOS REGISTRO DE INGRESOS CORRESPONDIENTES AL 09 DE DICIEMBRE 2019		20,235.00	0.00		
00046	09/12/2019	I	00006	00006	BANORTE CTA 1038083502 RECURSOS PROPIOS REGISTRO DE INGRESOS CORRESPONDIENTES AL 09 DE DICIEMBRE 2019		13,916.00	0.00		
00047	09/12/2019	I	00006	00006	BANORTE CTA 1038083502 RECURSOS PROPIOS REGISTRO DE INGRESOS CORRESPONDIENTES AL 09 DE DICIEMBRE 2019		158.00	0.00		
00048	09/12/2019	I	00006	00006	BANORTE CTA 1038083502 RECURSOS PROPIOS REGISTRO DE INGRESOS CORRESPONDIENTES AL 09 DE DICIEMBRE 2019		19,984.00	0.00		
00049	09/12/2019	I	00006	00006	BANORTE CTA 1038083502 RECURSOS PROPIOS REGISTRO DE INGRESOS CORRESPONDIENTES AL 09 DE DICIEMBRE 2019		1,758.00	0.00		
00050	09/12/2019	I	00006	00006	BANORTE CTA 1038083502 RECURSOS PROPIOS REGISTRO DE INGRESOS CORRESPONDIENTES AL 09 DE DICIEMBRE 2019		800.00	0.00		
00051	09/12/2019	I	00006	00006	BANORTE CTA 1038083502 RECURSOS PROPIOS REGISTRO DE INGRESOS CORRESPONDIENTES AL 09 DE DICIEMBRE 2019		6,997.00	0.00		
00052	09/12/2019	I	00006	00006	BANORTE CTA 1038083502 RECURSOS PROPIOS REGISTRO DE INGRESOS CORRESPONDIENTES AL 09 DE DICIEMBRE 2019		4,880.00	0.00		
00008	06/12/2019	E	00004	00481	TELEFONOS DE MEXICO S.A.B. DE C.V.		0.00	21,233.00		
00001	06/12/2019	E	00005	00462	CANCELADO		0.00	0.00		
00004	06/12/2019	D	00006	00028	IECISA MEXICO, SA DE CV		0.00	54,698.87		
00008	06/12/2019	D	00007	00029	FRANCISCO JAVIER GARCIA TAPIA		0.00	2,780.01		
00008	06/12/2019	D	00008	00031	GRUPO ADARTSE CONSTRUCCIONES Y EXPORTACIONES, SA DE CV		0.00	162,700.80		
00004	06/12/2019	D	00009	00033	JOSE ALFREDO VASQUEZ RAMIREZ		0.00	85,555.60		
00040	06/12/2019	I	00005	00005	BANORTE CTA 1038083502 RECURSOS PROPIOS REGISTRO DE INGRESOS CORRESPONDIENTES AL 06 DE DICIEMBRE 2019		1,477.00	0.00		
00041	06/12/2019	I	00005	00005	BANORTE CTA 1038083502 RECURSOS PROPIOS REGISTRO DE INGRESOS CORRESPONDIENTES AL 06 DE DICIEMBRE 2019		1,477.00	0.00		
00042	06/12/2019	I	00005	00005	BANORTE CTA 1038083502 RECURSOS PROPIOS REGISTRO DE INGRESOS CORRESPONDIENTES AL 06 DE DICIEMBRE 2019		76,890.00	0.00		
00043	06/12/2019	I	00005	00005	BANORTE CTA 1038083502 RECURSOS PROPIOS REGISTRO DE INGRESOS CORRESPONDIENTES AL 06 DE DICIEMBRE 2019		57,304.00	0.00		
00044	06/12/2019	I	00005	00005	BANORTE CTA 1038083502 RECURSOS PROPIOS REGISTRO DE INGRESOS CORRESPONDIENTES AL 06 DE DICIEMBRE 2019		3,944.00	0.00		
00045	06/12/2019	I	00005	00005	BANORTE CTA 1038083502 RECURSOS PROPIOS REGISTRO DE INGRESOS CORRESPONDIENTES AL 06 DE DICIEMBRE 2019		11,150.00	0.00		
00046	06/12/2019	I	00005	00005	BANORTE CTA 1038083502 RECURSOS PROPIOS REGISTRO DE INGRESOS CORRESPONDIENTES AL 06 DE DICIEMBRE 2019		479.00	0.00		
00047	06/12/2019	I	00005	00005	BANORTE CTA 1038083502 RECURSOS PROPIOS REGISTRO DE INGRESOS CORRESPONDIENTES AL 06 DE DICIEMBRE 2019		8,330.00	0.00		
00048	06/12/2019	I	00005	00005	BANORTE CTA 1038083502 RECURSOS PROPIOS REGISTRO DE INGRESOS CORRESPONDIENTES AL 06 DE DICIEMBRE 2019		23.00	0.00		
00049	06/12/2019	I	00005	00005	BANORTE CTA 1038083502 RECURSOS PROPIOS REGISTRO DE INGRESOS CORRESPONDIENTES AL 06 DE DICIEMBRE 2019		8,508.00	0.00		
00050	06/12/2019	I	00005	00005	BANORTE CTA 1038083502 RECURSOS PROPIOS REGISTRO DE INGRESOS CORRESPONDIENTES AL 06 DE DICIEMBRE 2019		195.00	0.00		
00051	06/12/2019	I	00005	00005	BANORTE CTA 1038083502 RECURSOS PROPIOS REGISTRO DE INGRESOS CORRESPONDIENTES AL 06 DE DICIEMBRE 2019		937.00	0.00		

Gobierno con Experiencia

Cuenta Pública 2019
Anexo al Estado de Situación Financiera (pesos)

MUNICIPIO TENANCINGO 0058

AL 31 DE DICIEMBRE DE 2019

Cuenta (3)					Concepto (4)	Saldo Inicial (5)	Debe (6)	Haber (7)	Saldo Final (8)	Fecha de Antigüedad (9)
00052	06/12/2019	I	00005	00005	BANORTE CTA 1038083502 RECURSOS PROPIOS REGISTRO DE INGRESOS CORRESPONDIENTES AL 06 DE DICIEMBRE 2019		11,257.00	0.00		
00053	06/12/2019	I	00005	00005	BANORTE CTA 1038083502 RECURSOS PROPIOS REGISTRO DE INGRESOS CORRESPONDIENTES AL 06 DE DICIEMBRE 2019		4,851.00	0.00		
00037	05/12/2019	I	00004	00004	BANORTE CTA 1038083502 RECURSOS PROPIOS REGISTRO DE INGRESOS CORRESPONDIENTES AL 05 DE DICIEMBRE 2019		18,205.00	0.00		
00038	05/12/2019	I	00004	00004	BANORTE CTA 1038083502 RECURSOS PROPIOS REGISTRO DE INGRESOS CORRESPONDIENTES AL 05 DE DICIEMBRE 2019		16,050.00	0.00		
00039	05/12/2019	I	00004	00004	BANORTE CTA 1038083502 RECURSOS PROPIOS REGISTRO DE INGRESOS CORRESPONDIENTES AL 05 DE DICIEMBRE 2019		8,960.00	0.00		
00040	05/12/2019	I	00004	00004	BANORTE CTA 1038083502 RECURSOS PROPIOS REGISTRO DE INGRESOS CORRESPONDIENTES AL 05 DE DICIEMBRE 2019		5,794.00	0.00		
00041	05/12/2019	I	00004	00004	BANORTE CTA 1038083502 RECURSOS PROPIOS REGISTRO DE INGRESOS CORRESPONDIENTES AL 05 DE DICIEMBRE 2019		32.00	0.00		
00042	05/12/2019	I	00004	00004	BANORTE CTA 1038083502 RECURSOS PROPIOS REGISTRO DE INGRESOS CORRESPONDIENTES AL 05 DE DICIEMBRE 2019		2,295.00	0.00		
00043	05/12/2019	I	00004	00004	BANORTE CTA 1038083502 RECURSOS PROPIOS REGISTRO DE INGRESOS CORRESPONDIENTES AL 05 DE DICIEMBRE 2019		9,268.00	0.00		
00044	05/12/2019	I	00004	00004	BANORTE CTA 1038083502 RECURSOS PROPIOS REGISTRO DE INGRESOS CORRESPONDIENTES AL 05 DE DICIEMBRE 2019		5,465.00	0.00		
00045	05/12/2019	I	00004	00004	BANORTE CTA 1038083502 RECURSOS PROPIOS REGISTRO DE INGRESOS CORRESPONDIENTES AL 05 DE DICIEMBRE 2019		844.00	0.00		
00046	05/12/2019	I	00004	00004	BANORTE CTA 1038083502 RECURSOS PROPIOS REGISTRO DE INGRESOS CORRESPONDIENTES AL 05 DE DICIEMBRE 2019		633.00	0.00		
00047	05/12/2019	I	00004	00004	BANORTE CTA 1038083502 RECURSOS PROPIOS REGISTRO DE INGRESOS CORRESPONDIENTES AL 05 DE DICIEMBRE 2019		6,648.00	0.00		
00008	04/12/2019	E	00003	00480	GABRIELA MARTINEZ ESCOBAR		0.00	1,700.00		
00004	04/12/2019	D	00004	00022	GRUPO RFACIL EMPRESARIAL SA DE CV		0.00	26,796.00		
00004	04/12/2019	D	00005	00023	ALBA NIDIA OSORNIO ACEVEDO		0.00	11,137.00		
00034	04/12/2019	I	00003	00003	BANORTE CTA 1038083502 RECURSOS PROPIOS REGISTRO DE INGRESOS CORRESPONDIENTES AL 04 DE DICIEMBRE 2019		844.00	0.00		
00035	04/12/2019	I	00003	00003	BANORTE CTA 1038083502 RECURSOS PROPIOS REGISTRO DE INGRESOS CORRESPONDIENTES AL 04 DE DICIEMBRE 2019		211.00	0.00		
00036	04/12/2019	I	00003	00003	BANORTE CTA 1038083502 RECURSOS PROPIOS REGISTRO DE INGRESOS CORRESPONDIENTES AL 04 DE DICIEMBRE 2019		3,829.00	0.00		
00037	04/12/2019	I	00003	00003	BANORTE CTA 1038083502 RECURSOS PROPIOS REGISTRO DE INGRESOS CORRESPONDIENTES AL 04 DE DICIEMBRE 2019		12,330.00	0.00		
00038	04/12/2019	I	00003	00003	BANORTE CTA 1038083502 RECURSOS PROPIOS REGISTRO DE INGRESOS CORRESPONDIENTES AL 04 DE DICIEMBRE 2019		9,984.00	0.00		
00039	04/12/2019	I	00003	00003	BANORTE CTA 1038083502 RECURSOS PROPIOS REGISTRO DE INGRESOS CORRESPONDIENTES AL 04 DE DICIEMBRE 2019		143.00	0.00		
00040	04/12/2019	I	00003	00003	BANORTE CTA 1038083502 RECURSOS PROPIOS REGISTRO DE INGRESOS CORRESPONDIENTES AL 04 DE DICIEMBRE 2019		36,303.00	0.00		
00041	04/12/2019	I	00003	00003	BANORTE CTA 1038083502 RECURSOS PROPIOS REGISTRO DE INGRESOS CORRESPONDIENTES AL 04 DE DICIEMBRE 2019		312.00	0.00		
00042	04/12/2019	I	00003	00003	BANORTE CTA 1038083502 RECURSOS PROPIOS REGISTRO DE INGRESOS CORRESPONDIENTES AL 04 DE DICIEMBRE 2019		500.00	0.00		
00043	04/12/2019	I	00003	00003	BANORTE CTA 1038083502 RECURSOS PROPIOS REGISTRO DE INGRESOS CORRESPONDIENTES AL 04 DE DICIEMBRE 2019		2,647.00	0.00		
00008	03/12/2019	D	00003	00018	MARIA ALEJANDRA LEON RUIZ		0.00	804.20		
00040	03/12/2019	I	00002	00002	BANORTE CTA 1038083502 RECURSOS PROPIOS REGISTRO DE INGRESOS CORRESPONDIENTES AL 03 DE DICIEMBRE 2019		13,970.00	0.00		
00041	03/12/2019	I	00002	00002	BANORTE CTA 1038083502 RECURSOS PROPIOS REGISTRO DE INGRESOS CORRESPONDIENTES AL 03 DE DICIEMBRE 2019		3,806.00	0.00		
00042	03/12/2019	I	00002	00002	BANORTE CTA 1038083502 RECURSOS PROPIOS REGISTRO DE INGRESOS CORRESPONDIENTES AL 03 DE DICIEMBRE 2019		240.00	0.00		
00043	03/12/2019	I	00002	00002	BANORTE CTA 1038083502 RECURSOS PROPIOS REGISTRO DE INGRESOS CORRESPONDIENTES AL 03 DE DICIEMBRE 2019		10,878.00	0.00		
00044	03/12/2019	I	00002	00002	BANORTE CTA 1038083502 RECURSOS PROPIOS REGISTRO DE INGRESOS CORRESPONDIENTES AL 03 DE DICIEMBRE 2019		69.00	0.00		
00045	03/12/2019	I	00002	00002	BANORTE CTA 1038083502 RECURSOS PROPIOS REGISTRO DE INGRESOS CORRESPONDIENTES AL 03 DE DICIEMBRE 2019		9,650.00	0.00		
00046	03/12/2019	I	00002	00002	BANORTE CTA 1038083502 RECURSOS PROPIOS REGISTRO DE INGRESOS CORRESPONDIENTES AL 03 DE DICIEMBRE 2019		500.00	0.00		
00047	03/12/2019	I	00002	00002	BANORTE CTA 1038083502 RECURSOS PROPIOS REGISTRO DE INGRESOS CORRESPONDIENTES AL 03 DE DICIEMBRE 2019		5,092.00	0.00		
00048	03/12/2019	I	00002	00002	BANORTE CTA 1038083502 RECURSOS PROPIOS REGISTRO DE INGRESOS CORRESPONDIENTES AL 03 DE DICIEMBRE 2019		6,470.00	0.00		
00049	03/12/2019	I	00002	00002	BANORTE CTA 1038083502 RECURSOS PROPIOS REGISTRO DE INGRESOS CORRESPONDIENTES AL 03 DE DICIEMBRE 2019		211.00	0.00		
00050	03/12/2019	I	00002	00002	BANORTE CTA 1038083502 RECURSOS PROPIOS REGISTRO DE INGRESOS CORRESPONDIENTES AL 03 DE DICIEMBRE 2019		5,253.00	0.00		

Gobierno con Experiencia

Cuenta Pública 2019
Anexo al Estado de Situación Financiera (pesos)

MUNICIPIO TENANCINGO 0058 — AL 31 DE DICIEMBRE DE 2019

Cuenta (3)					Concepto (4)	Saldo Inicial (5)	Debe (6)	Haber (7)	Saldo Final (8)	Fecha de Antigüedad (9)
00002	02/12/2019	E	00001	00478	MA DEL SOCORRO DUARTE VASQUEZ		0.00	10,320.34		
00008	02/12/2019	E	00002	00479	MA DEL SOCORRO DUARTE VASQUEZ		0.00	10,000.00		
00008	02/12/2019	D	00001	00001	DEMP, SA DE CV		0.00	47,028.49		
00057	02/12/2019	D	00002	00002	DEMP, SA DE CV		0.00	69,674.47		
00043	01/12/2019	I	00001	00001	BANORTE CTA 1038083502 RECURSOS PROPIOS REGISTRO DE INGRESOS CORRESPONDIENTES AL 02 DE DICIEMBRE 2019		30,448.00	0.00		
00044	01/12/2019	I	00001	00001	BANORTE CTA 1038083502 RECURSOS PROPIOS REGISTRO DE INGRESOS CORRESPONDIENTES AL 02 DE DICIEMBRE 2019		18,750.00	0.00		
00045	01/12/2019	I	00001	00001	BANORTE CTA 1038083502 RECURSOS PROPIOS REGISTRO DE INGRESOS CORRESPONDIENTES AL 02 DE DICIEMBRE 2019		20,015.00	0.00		
00046	01/12/2019	I	00001	00001	BANORTE CTA 1038083502 RECURSOS PROPIOS REGISTRO DE INGRESOS CORRESPONDIENTES AL 02 DE DICIEMBRE 2019		11,942.00	0.00		
00047	01/12/2019	I	00001	00001	BANORTE CTA 1038083502 RECURSOS PROPIOS REGISTRO DE INGRESOS CORRESPONDIENTES AL 02 DE DICIEMBRE 2019		107.00	0.00		
00048	01/12/2019	I	00001	00001	BANORTE CTA 1038083502 RECURSOS PROPIOS REGISTRO DE INGRESOS CORRESPONDIENTES AL 02 DE DICIEMBRE 2019		12,482.00	0.00		
00049	01/12/2019	I	00001	00001	BANORTE CTA 1038083502 RECURSOS PROPIOS REGISTRO DE INGRESOS CORRESPONDIENTES AL 02 DE DICIEMBRE 2019		3,291.00	0.00		
00050	01/12/2019	I	00001	00001	BANORTE CTA 1038083502 RECURSOS PROPIOS REGISTRO DE INGRESOS CORRESPONDIENTES AL 02 DE DICIEMBRE 2019		4,000.00	0.00		
00051	01/12/2019	I	00001	00001	BANORTE CTA 1038083502 RECURSOS PROPIOS REGISTRO DE INGRESOS CORRESPONDIENTES AL 02 DE DICIEMBRE 2019		1,100.00	0.00		
00052	01/12/2019	I	00001	00001	BANORTE CTA 1038083502 RECURSOS PROPIOS REGISTRO DE INGRESOS CORRESPONDIENTES AL 02 DE DICIEMBRE 2019		8,330.00	0.00		
00053	01/12/2019	I	00001	00001	BANORTE CTA 1038083502 RECURSOS PROPIOS REGISTRO DE INGRESOS CORRESPONDIENTES AL 02 DE DICIEMBRE 2019		7,296.00	0.00		
00054	01/12/2019	I	00001	00001	BANORTE CTA 1038083502 RECURSOS PROPIOS REGISTRO DE INGRESOS CORRESPONDIENTES AL 02 DE DICIEMBRE 2019		633.00	0.00		
00055	01/12/2019	I	00001	00001	BANORTE CTA 1038083502 RECURSOS PROPIOS REGISTRO DE INGRESOS CORRESPONDIENTES AL 02 DE DICIEMBRE 2019		19,429.00	0.00		
00056	01/12/2019	I	00001	00001	BANORTE CTA 1038083502 RECURSOS PROPIOS REGISTRO DE INGRESOS CORRESPONDIENTES AL 02 DE DICIEMBRE 2019		211.00	0.00		
					TOTAL:		7,425,370.06	7,230,299.38		
1112	000000013	00000000000000002			BANORTE CTA 1046051216 PARTICIPACIONES 2019	45,943.17	24,112,817.79	17,540,527.68	6,618,233.28	30/11/2019
REN.	FECHA	TIPO	N.POL.	REF	CONCEPTO		DEBE	HABER		
00020	31/12/2019	D	00253	00253	BANORTE CTA 1046051216 PARTICIPACIONES 2019		1,725.43	0.00		
00047	31/12/2019	I	00023	00023	BANORTE CTA 1046051216 PARTICIPACIONES 2019 REGISTRO DE PARTICIPACIONES DEL MES DE DICIEMBRE 2019		1,500,000.00	0.00		
00048	31/12/2019	I	00023	00023	BANORTE CTA 1046051216 PARTICIPACIONES 2019 REGISTRO DE PARTICIPACIONES DEL MES DE DICIEMBRE 2019		13,700,166.14	0.00		
00049	31/12/2019	I	00023	00023	BANORTE CTA 1046051216 PARTICIPACIONES 2019 REGISTRO DE PARTICIPACIONES DEL MES DE DICIEMBRE 2019		1,995,131.00	0.00		
00050	31/12/2019	I	00023	00023	BANORTE CTA 1046051216 PARTICIPACIONES 2019 REGISTRO DE PARTICIPACIONES DEL MES DE DICIEMBRE 2019		299,287.37	0.00		
00051	31/12/2019	I	00023	00023	BANORTE CTA 1046051216 PARTICIPACIONES 2019 REGISTRO DE PARTICIPACIONES DEL MES DE DICIEMBRE 2019		6,437,715.91	0.00		
00052	31/12/2019	I	00023	00023	BANORTE CTA 1046051216 PARTICIPACIONES 2019 REGISTRO DE PARTICIPACIONES DEL MES DE DICIEMBRE 2019		178,791.94	0.00		
00002	30/12/2019	D	00085	00154	PAGO NOMINA DE LA 2DA QNA DE DICIEMBRE DE 2019		0.00	1,534,352.09		
00045	26/12/2019	E	00055	00005	NATIELY YAZARETH JARDON DELGADO		0.00	18,418.65		
00054	26/12/2019	E	00055	00006	PABLO HERMILO PEDROZA HERNANDEZ		0.00	18,418.65		
00063	26/12/2019	E	00055	00007	MA DEL SOCORRO PEDRAZA DOMINGUEZ		0.00	18,418.65		
00027	26/12/2019	E	00055	00003	DEYANIRA DOMINGUEZ REYNOSO		0.00	20,629.25		
00036	26/12/2019	E	00055	00004	RENE VELASQUEZ MIRELES		0.00	18,418.65		
00009	26/12/2019	E	00055	00001	JORGE ALBERTO JARDON ZARZA		0.00	18,418.65		
00018	26/12/2019	E	00055	00002	GABRIEL GALLEGOS GARCIA		0.00	23,944.45		
00072	26/12/2019	E	00055	00008	JUAN RUBIO HERNANDEZ		0.00	18,418.65		
00081	26/12/2019	E	00055	00009	CAROLINA VELASQUEZ CRUZ		0.00	18,418.65		
00090	26/12/2019	E	00055	00010	AURELIA STEPHANIE REYNOSO VILLANUEVA		0.00	18,418.65		
00099	26/12/2019	E	00055	00011	GONZALO VAZQUEZ VASQUEZ		0.00	18,418.65		
00108	26/12/2019	E	00055	00012	ELIZABETH LARA GONZALEZ		0.00	18,418.65		
00117	26/12/2019	E	00055	00013	IRMA GONZALEZ BECERRA		0.00	16,063.15		
00002	17/12/2019	D	00080	00088	PAGO DE AGUINALDO NOMINA GENERAL		0.00	4,758,097.65		
00002	17/12/2019	D	00081	00089	PAGO DE AGUINALDO PENSIONES GENERALES		0.00	18,799.10		
00002	17/12/2019	D	00082	00090	PAGO DE PRIMA VACACIONAL NOMINA GENERAL		0.00	6,274,730.95		
00002	17/12/2019	D	00083	00091	PAGO DE PRIMA VACACIONAL PENSIONES GENERALES		0.00	33,131.27		
00002	17/12/2019	D	00084	00092	DEPOSITO A CUENTA RECURSOS PROPIOS		0.00	500,000.00		

Gobierno con Experiencia

Cuenta Pública 2019
Anexo al Estado de Situación Financiera (pesos)

MUNICIPIO TENANCINGO 0058 — AL 31 DE DICIEMBRE DE 2019

Cuenta (3)					Concepto (4)	Saldo Inicial (5)	Debe (6)	Haber (7)	Saldo Final (8)	Fecha de Antigüedad (9)
00002	13/12/2019	D	00072	00180	DEP NOMINA 1RA QNA DIC		0.00	3,051,480.81		
00002	13/12/2019	D	00073	00065	DEP NOMINA L/R 1RA QNA DIC		0.00	141,377.57		
00002	13/12/2019	D	00074	00066	BANORTE CTA 1046051216 PARTICIPACIONES 2019		0.00	44,000.46		
00002	13/12/2019	D	00075	00183	DEP A CUENTA NOMINA		0.00	13,500.00		
00002	13/12/2019	D	00076	00069	PENSIONES 1RA QNA DIC		0.00	14,503.46		
00002	13/12/2019	D	00077	00070	DEP PARA FINIQUITOS 1RA QNA DE DICIEMBRE DE 2019		0.00	116,702.37		
00002	13/12/2019	D	00078	00071	PENSIONES 1RA QNA DE DICIEMBRE DE 2019		0.00	840.00		
00002	13/12/2019	D	00079	00073	DEPOSITO A CUENTA RECURSOS PROPIOS		0.00	794,188.60		
					TOTAL:		**24,112,817.79**	**17,540,527.68**		
1112	**000000013**	**00000000000000003**			**BANORTE CTA 1046052679 NOMINA**	**197,829.00**	**17,546,695.13**	**17,656,603.89**	**87,920.24**	**29/11/2019**
REN.	**FECHA**	**TIPO**	**N.POL.**	**REF**	**CONCEPTO**		**DEBE**	**HABER**		
01041	31/12/2019	D	00233	00234	BANORTE CTA 1046052679 NOMINA		0.00	2,967,878.41		
01043	31/12/2019	D	00233	00234	BANORTE CTA 1046052679 NOMINA		0.00	44,000.46		
00278	31/12/2019	D	00235	00234	BANORTE CTA 1046052679 NOMINA		0.00	4,758,097.65		
00271	31/12/2019	D	00236	00234	BANORTE CTA 1046052679 NOMINA		0.00	6,274,730.95		
00991	31/12/2019	D	00234	00234	BANORTE CTA 1046052679 NOMINA		0.00	2,994,967.78		
00992	31/12/2019	D	00234	00234	BANORTE CTA 1046052679 NOMINA		0.00	0.00		
00021	31/12/2019	D	00253	00253	BANORTE CTA 1046052679 NOMINA		12.69	0.00		
00007	31/12/2019	D	00254	00254	BANORTE CTA 1046052679 NOMINA		270.00	0.00		
00008	31/12/2019	D	00254	00254	BANORTE CTA 1046052679 NOMINA		270.00	0.00		
00009	31/12/2019	D	00254	00254	BANORTE CTA 1046052679 NOMINA		270.00	0.00		
00010	31/12/2019	D	00254	00254	BANORTE CTA 1046052679 NOMINA		270.00	0.00		
00012	31/12/2019	D	00254	00254	BANORTE CTA 1046052679 NOMINA		180.00	0.00		
00097	31/12/2019	D	00242	00242	BANORTE CTA 1046052679 NOMINA		0.00	44,000.46		
00007	31/12/2019	D	00260	00260	BANORTE CTA 1046052679 NOMINA		0.00	15,000.17		
00008	31/12/2019	D	00260	00260	BANORTE CTA 1046052679 NOMINA		0.00	50,943.51		
00009	31/12/2019	D	00260	00260	BANORTE CTA 1046052679 NOMINA		0.00	42,588.77		
00010	31/12/2019	D	00260	00260	BANORTE CTA 1046052679 NOMINA		0.00	30,602.17		
00011	31/12/2019	D	00260	00260	BANORTE CTA 1046052679 NOMINA		0.00	10,000.00		
00012	31/12/2019	D	00260	00260	BANORTE CTA 1046052679 NOMINA		0.00	48,149.21		
00001	30/12/2019	D	00040	00155	DEP NOMINA 2DA QNA DIC		1,460,615.69	0.00		
00001	30/12/2019	D	00041	00156	DEP NOMINA L/R 2DA QNA DIC		127,259.57	0.00		
00001	30/12/2019	D	00042	00157	DEP A CTA DE NOMINA		44,000.46	0.00		
00001	30/12/2019	D	00043	00158	DEPOSITO A CUENTA NOMINA		13,500.00	0.00		
00001	30/12/2019	D	00044	00159	DEP PENSIONES 2DA QNA DIC		15,233.36	0.00		
00001	30/12/2019	D	00085	00154	PAGO NOMINA DE LA 2DA QNA DE DICIEMBRE DE 2019		1,534,352.09	0.00		
00009	27/12/2019	E	00044	01899	CHRISTIAN MENDOZA GUADARRAMA		0.00	6,500.00		
00018	27/12/2019	E	00044	01900	FERNANDO JIMENEZ RODRIGUEZ		0.00	7,000.00		
00020	27/12/2019	E	00044	01901	MARIA GUADALUPE TARANGO LOPEZ		0.00	5,000.00		
00022	27/12/2019	E	00044	01902	KARLA DENISE ALARCON FLORES		0.00	5,000.00		
00024	27/12/2019	E	00044	01903	SERGIO DAVID HIGUERA MIRANDA		0.00	5,000.00		
00026	27/12/2019	E	00044	01904	JUAN SALAZAR OCAMPO		0.00	1,999.97		
00028	27/12/2019	E	00044	01905	MARIA TERESA MENDOZA LOPEZ		0.00	2,200.00		
00030	27/12/2019	E	00044	01906	ROSA MARIA AYALA NAVA		0.00	2,200.00		
00032	27/12/2019	E	00044	01907	FRANCISCA GUSMAN JENARO		0.00	2,200.00		
00034	27/12/2019	E	00044	01908	JUANA MARTINEZ FLORES		0.00	4,000.75		
00036	27/12/2019	E	00044	01909	ARACELI LARA GARCIA		0.00	1,900.07		
00038	27/12/2019	E	00044	01910	RAMIRO HERNANDEZ PONCIANO		0.00	2,500.00		
00040	27/12/2019	E	00044	01911	REGINALDO CERON CHAVEZ		0.00	2,500.00		
00012	27/12/2019	E	00045	01958	LUCERO JASMIN LAGUNAS JAVIER		0.00	1,110.85		
00041	27/12/2019	E	00044	01912	CANCELADO		0.00	0.00		
00043	27/12/2019	E	00044	01913	J. CONCEPCION ESCAMILLA ALVAREZ		0.00	2,500.00		
00045	27/12/2019	E	00044	01914	DIONICIO CORONA FRANCO		0.00	3,000.00		
00047	27/12/2019	E	00044	01915	LORENA GONZALEZ LOPEZ		0.00	2,200.00		

Gobierno con Experiencia

Cuenta Pública 2019
Anexo al Estado de Situación Financiera (pesos)

MUNICIPIO TENANCINGO 0058 — **AL 31 DE DICIEMBRE DE 2019**

Cuenta (3)					Concepto (4)	Saldo Inicial (5)	Debe (6)	Haber (7)	Saldo Final (8)	Fecha de Antigüedad (9)
00048	27/12/2019	E	00044	01916	CANCELADO		0.00	0.00		
00050	27/12/2019	E	00044	01917	SANTOS JOSE CAMACHO JURADO		0.00	2,100.00		
00052	27/12/2019	E	00044	01918	ALAN YAIR SERRANO CASTAÑEDA		0.00	1,260.00		
00054	27/12/2019	E	00044	01919	ANA MARIA GUTIERREZ SERRANO		0.00	5,000.00		
00056	27/12/2019	E	00044	01920	MARIA GUADALUPE GOMEZ ALVAREZ		0.00	3,000.00		
00058	27/12/2019	E	00044	01921	PABLO GARCIA GONZALEZ		0.00	2,500.00		
00060	27/12/2019	E	00044	01922	RUTILO ABIMAEL MORALES GOMEZ		0.00	2,500.00		
00062	27/12/2019	E	00044	01923	MARTINIANO MARTINEZ VASQUEZ		0.00	2,500.00		
00064	27/12/2019	E	00044	01924	EDMUNDO RAMOS SANTANA		0.00	3,500.00		
00066	27/12/2019	E	00044	01925	KEVIN GARDUÑO CAMACHO		0.00	3,500.00		
00067	27/12/2019	E	00044	01926	CANCELADO		0.00	0.00		
00069	27/12/2019	E	00044	01927	ISRAEL RODRIGUEZ CRUZ		0.00	2,200.00		
00071	27/12/2019	E	00044	01928	REYES ESCAMILLA CAMACHO		0.00	2,200.00		
00073	27/12/2019	E	00044	01929	JUAN ANTONIO GALINDO ORTIZ		0.00	2,200.00		
00075	27/12/2019	E	00044	01930	MAGALI DURAN VAZQUEZ		0.00	3,000.00		
00077	27/12/2019	E	00044	01931	DIANA MARLENE RUFINO SANCHEZ		0.00	3,000.00		
00079	27/12/2019	E	00044	01932	FELIX RAMIREZ BALCAZAR		0.00	4,400.00		
00081	27/12/2019	E	00044	01933	EDGAR REZA FLORES		0.00	2,500.00		
00083	27/12/2019	E	00044	01934	JONATHAN ALFONSO RODRIGUEZ GUARDIAN		0.00	2,400.00		
00085	27/12/2019	E	00044	01935	OSCAR GERARDO GONZALEZ REZA		0.00	2,500.00		
00087	27/12/2019	E	00044	01936	JOEL ANDRES FLORES REZA		0.00	2,500.00		
00089	27/12/2019	E	00044	01937	DIANA LIZETH CRUZ SOLANO		0.00	2,500.00		
00091	27/12/2019	E	00044	01938	JAIME DE JESUS ALVAREZ FLORES		0.00	1,299.97		
00093	27/12/2019	E	00044	01939	MARIO FRANCISCO RAMIREZ FLORES		0.00	1,299.97		
00101	27/12/2019	E	00044	01943	ALEJANDRO HERNANDEZ SOTO		0.00	1,299.97		
00095	27/12/2019	E	00044	01940	ERIK VELAZQUEZ SILVA		0.00	1,299.97		
00097	27/12/2019	E	00044	01941	MARTIN MEDINA REGIS		0.00	1,299.13		
00099	27/12/2019	E	00044	01942	VICTOR MANUEL AGUIRRE JIMENEZ		0.00	1,299.97		
00103	27/12/2019	E	00044	01944	PEDRO MIGUEL ORTIZ BALCAZAR		0.00	1,299.97		
00105	27/12/2019	E	00044	01945	ENRIQUE VARGAS SALAZAR		0.00	1,699.83		
00107	27/12/2019	E	00044	01946	MARIA DEL CARMEN SALINAS FLORES		0.00	2,500.00		
00109	27/12/2019	E	00044	01947	SERGIO ALEJANDRO PEREZ ENCISO		0.00	2,200.00		
00111	27/12/2019	E	00044	01948	ALDO ELIAS GOMEZ		0.00	2,400.00		
00113	27/12/2019	E	00044	01949	XOCHITL BRITO VELASCO		0.00	2,400.00		
00115	27/12/2019	E	00044	01950	ERASMO CONTRERAS MARTINEZ		0.00	1,600.00		
00117	27/12/2019	E	00044	01951	JOSE TRINIDAD FERNANDEZ NORIEGA		0.00	1,600.00		
00119	27/12/2019	E	00044	01952	HECTOR HERNANDEZ MAYA		0.00	1,600.00		
00121	27/12/2019	E	00044	01964	ROMULO SANCHEZ RAMIREZ		0.00	2,200.00		
00014	27/12/2019	E	00045	01959	GEORGINA CRUZ CRUZ		0.00	1,349.78		
00008	27/12/2019	E	00045	01956	PATRICIA DIAZ SEGURA		0.00	843.62		
00002	27/12/2019	E	00045	01953	ANGELICA PEDROZA EMBRIZ		0.00	1,420.44		
00004	27/12/2019	E	00045	01954	EMELIA JARDON SANCHEZ		0.00	699.93		
00006	27/12/2019	E	00045	01955	LILIA CRUZ LARA		0.00	1,234.52		
00010	27/12/2019	E	00045	01957	ROSA JUAREZ GOMEZ		0.00	1,089.26		
00016	27/12/2019	E	00045	01960	MYRNA ESTHELA ESTRADA MARTINEZ		0.00	1,154.87		
00018	27/12/2019	E	00045	01961	MARIA ISABEL GONZALEZ RODEA		0.00	3,600.03		
00020	27/12/2019	E	00045	01962	CORONA SOTELO GALLEGOS		0.00	840.00		
00022	27/12/2019	E	00045	01963	GUADALUPE VASQUEZ VELASQUEZ		0.00	1,890.06		
00002	17/12/2019	E	00042	01879	ANGELICA PEDROZA EMBRIZ		0.00	6,222.19		
00004	17/12/2019	E	00042	01880	EMELIA JARDON SANCHEZ		0.00	895.42		
00006	17/12/2019	E	00042	01881	LILIA CRUZ LARA		0.00	943.16		
00008	17/12/2019	E	00042	01882	PATRICIA DIAZ SEGURA		0.00	921.70		
00010	17/12/2019	E	00042	01883	ROSA JUAREZ GOMEZ		0.00	1,386.84		
00012	17/12/2019	E	00042	01884	LUCERO JASMIN LAGUNAS JAVIER		0.00	970.79		

Gobierno con Experiencia

Cuenta Pública 2019
Anexo al Estado de Situación Financiera (pesos)

MUNICIPIO TENANCINGO 0058 **AL 31 DE DICIEMBRE DE 2019**

Cuenta (3)					Concepto (4)	Saldo Inicial (5)	Debe (6)	Haber (7)	Saldo Final (8)	Fecha de Antigüedad (9)
00014	17/12/2019	E	00042	01885	GEORGINA CRUZ CRUZ		0.00	1,215.93		
00016	17/12/2019	E	00042	01886	MYRNA ESTHELA ESTRADA MARTINEZ		0.00	1,188.01		
00018	17/12/2019	E	00042	01887	MARIA ISABEL GONZALEZ RODEA		0.00	3,159.82		
00020	17/12/2019	E	00042	01888	GUADALUPE VASQUEZ VELASQUEZ		0.00	1,895.24		
00002	17/12/2019	E	00043	01889	ANGELICA PEDROZA EMBRIZ		0.00	1,875.27		
00004	17/12/2019	E	00043	01890	EMELIA JARDON SANCHEZ		0.00	2,171.41		
00006	17/12/2019	E	00043	01891	LILIA CRUZ LARA		0.00	2,330.29		
00008	17/12/2019	E	00043	01892	PATRICIA DIAZ SEGURA		0.00	2,272.94		
00010	17/12/2019	E	00043	01893	ROSA JUAREZ GOMEZ		0.00	3,428.12		
00012	17/12/2019	E	00043	01894	LUCERO JASMIN LAGUNAS JAVIER		0.00	2,399.69		
00014	17/12/2019	E	00043	01895	GEORGINA CRUZ CRUZ		0.00	2,999.22		
00018	17/12/2019	E	00043	01897	MARIA ISABEL GONZALEZ RODEA		0.00	8,142.41		
00016	17/12/2019	E	00043	01896	MYRNA ESTHELA ESTRADA MARTINEZ		0.00	2,870.72		
00020	17/12/2019	E	00043	01898	GUADALUPE VASQUEZ VELASQUEZ		0.00	4,641.22		
00001	17/12/2019	D	00083	00091	PAGO DE PRIMA VACACIONAL PENSIONES GENERALES		33,131.27	0.00		
00001	17/12/2019	D	00080	00088	PAGO DE AGUINALDO NOMINA GENERAL		4,758,097.65	0.00		
00001	17/12/2019	D	00081	00089	PAGO DE AGUINALDO PENSIONES GENERALES		18,799.10	0.00		
00001	17/12/2019	D	00082	00090	PAGO DE PRIMA VACACIONAL NOMINA GENERAL		6,274,730.95	0.00		
00001	13/12/2019	D	00072	00160	DEP NOMINA 1RA QNA DIC		3,051,480.81	0.00		
00001	13/12/2019	D	00073	00065	DEP NOMINA L/R 1RA QNA DIC		141,377.57	0.00		
00001	13/12/2019	D	00074	00066	BANORTE CTA 1046052679 NOMINA		44,000.46	0.00		
00001	13/12/2019	D	00075	00183	DEP A CUENTA NOMINA		13,500.00	0.00		
00001	13/12/2019	D	00076	00069	PENSIONES 1RA QNA DIC		14,503.46	0.00		
00001	13/12/2019	D	00078	00071	PENSIONES 1RA QNA DE DICIEMBRE DE 2019		840.00	0.00		
00002	12/12/2019	E	00040	01810	ANGELICA PEDROZA EMBRIZ		0.00	1,420.44		
00003	12/12/2019	E	00040	01811	CANCELADO		0.00	0.00		
00005	12/12/2019	E	00040	01812	EMELIA JARDON SANCHEZ		0.00	699.93		
00007	12/12/2019	E	00040	01813	LILIA CRUZ LARA		0.00	1,234.52		
00009	12/12/2019	E	00040	01814	PATRICIA DIAZ SEGURA		0.00	843.62		
00011	12/12/2019	E	00040	01815	ROSA JUAREZ GOMEZ		0.00	1,089.26		
00013	12/12/2019	E	00040	01816	LUCERO JASMIN LAGUNAS JAVIER		0.00	1,110.85		
00015	12/12/2019	E	00040	01817	GEORGINA CRUZ CRUZ		0.00	1,349.78		
00017	12/12/2019	E	00040	01818	MYRNA ESTHELA ESTRADA MARTINEZ		0.00	1,154.87		
00019	12/12/2019	E	00040	01819	MARIA ISABEL GONZALEZ RODEA		0.00	3,600.03		
00021	12/12/2019	E	00040	01820	CAROLINA SOTELO GALLEGOS		0.00	840.00		
00023	12/12/2019	E	00040	01821	GUADALUPE VASQUEZ VELASQUEZ		0.00	2,000.16		
00009	12/12/2019	E	00041	01822	CHRISTIAN MENDOZA GUADARRAMA		0.00	6,500.00		
00016	12/12/2019	E	00041	01823	FERNANDO JIMENEZ RODRIGUEZ		0.00	7,000.00		
00020	12/12/2019	E	00041	01824	MARIA GUADALUPE TARANGO LOPEZ		0.00	5,000.00		
00022	12/12/2019	E	00041	01825	KARLA DENISE ALARCON FLORES		0.00	5,000.00		
00024	12/12/2019	E	00041	01826	SERGIO DAVID HIGUERA MIRANDA		0.00	5,000.00		
00026	12/12/2019	E	00041	01827	JUAN SALAZAR OCAMPO		0.00	1,999.97		
00028	12/12/2019	E	00041	01828	MARIA TERESA MENDOZA LOPEZ		0.00	2,200.00		
00030	12/12/2019	E	00041	01829	ROSA MARIA AYALA NAVA		0.00	2,200.00		
00032	12/12/2019	E	00041	01830	FRANCISCA GUSMAN JENARO		0.00	2,200.00		
00034	12/12/2019	E	00041	01831	JUANA MARTINEZ FLORES		0.00	4,000.75		
00036	12/12/2019	E	00041	01832	ARACELI LARA GARCIA		0.00	1,900.07		
00038	12/12/2019	E	00041	01833	RAMIRO HERNANDEZ PONCIANO		0.00	2,500.00		
00040	12/12/2019	E	00041	01834	REGINALDO CERON CHAVEZ		0.00	2,500.00		
00042	12/12/2019	E	00041	01835	FEDERICO ALCANTARA ROMERO		0.00	2,500.00		
00044	12/12/2019	E	00041	01836	J.CONCEPCION ESCAMILLA ALVAREZ		0.00	2,500.00		
00046	12/12/2019	E	00041	01837	DIONICIO CORONA FRANCO		0.00	3,000.00		
00048	12/12/2019	E	00041	01838	LORENA GONZALEZ LOPEZ		0.00	2,200.00		
00050	12/12/2019	E	00041	01839	SANTOS JOSE CAMACHO JURADO		0.00	2,100.00		

Gobierno con Experiencia

Cuenta Pública 2019
Anexo al Estado de Situación Financiera (pesos)

MUNICIPIO TENANCINGO 0058 — **AL 31 DE DICIEMBRE DE 2019**

Cuenta (3)					Concepto (4)	Saldo Inicial (5)	Debe (6)	Haber (7)	Saldo Final (8)	Fecha de Antigüedad (9)
00052	12/12/2019	E	00041	01840	ALAN YAIR SERRANO CASTAÑEDA		0.00	1,260.00		
00054	12/12/2019	E	00041	01841	ANA MARIA GUTIERREZ SERRANO		0.00	5,000.00		
00056	12/12/2019	E	00041	01842	MARIA GUADALUPE GOMEZ ALVAREZ		0.00	3,000.00		
00058	12/12/2019	E	00041	01843	PABLO GARCIA GONZALEZ		0.00	2,500.00		
00060	12/12/2019	E	00041	01844	RUTILO ABIMAEL MORALES GOMEZ		0.00	2,500.00		
00062	12/12/2019	E	00041	01845	MARTINIANO MARTINEZ VASQUEZ		0.00	3,700.00		
00064	12/12/2019	E	00041	01846	EDMUNDO RAMOS SANTANA		0.00	3,500.00		
00066	12/12/2019	E	00041	01847	KEVIN GARDUÑO CAMACHO		0.00	3,500.00		
00068	12/12/2019	E	00041	01848	ROMULO SANCHEZ RAMIREZ		0.00	2,200.00		
00070	12/12/2019	E	00041	01849	ISRAEL RODRIGUEZ CRUZ		0.00	2,200.00		
00072	12/12/2019	E	00041	01850	REYES ESCAMILLA CAMACHO		0.00	2,200.00		
00074	12/12/2019	E	00041	01851	JUAN ANTONIO GALINDO ORTIZ		0.00	2,200.00		
00076	12/12/2019	E	00041	01852	MAGALY DURAN VAZQUEZ		0.00	3,000.00		
00078	12/12/2019	E	00041	01853	DIANA MARLENE RUFINO SANCHEZ		0.00	3,000.00		
00080	12/12/2019	E	00041	01854	FELIX RAMIREZ BALCAZAR		0.00	4,400.00		
00082	12/12/2019	E	00041	01855	EDGAR REZA FLORES		0.00	2,500.00		
00084	12/12/2019	E	00041	01856	JOSE GONZALEZ CAMACHO		0.00	2,080.00		
00086	12/12/2019	E	00041	01857	JONATHAN ALFONSO RODRIGUEZ GUARDIAN		0.00	2,400.00		
00088	12/12/2019	E	00041	01858	EDUARDO RAMIREZ LOPEZ		0.00	3,600.00		
00090	12/12/2019	E	00041	01859	OSCAR GERARDO GONZALEZ REZA		0.00	2,500.00		
00092	12/12/2019	E	00041	01860	JOEL ANDRES FLORES REZA		0.00	2,500.00		
00094	12/12/2019	E	00041	01861	DIANA LIZETH CRUZ SOLANO		0.00	2,500.00		
00096	12/12/2019	E	00041	01862	JAIME DE JESUS ALVAREZ FLORES		0.00	1,299.97		
00098	12/12/2019	E	00041	01863	MARIO FRANCISCO RAMIREZ FLORES		0.00	1,299.97		
00100	12/12/2019	E	00041	01864	ERICK VELAZQUEZ SILVA		0.00	1,299.97		
00102	12/12/2019	E	00041	01865	MARTIN MEDINA REGIS		0.00	1,299.13		
00104	12/12/2019	E	00041	01866	VICTOR MANUEL AGUIRRE JIMENEZ		0.00	1,299.97		
00106	12/12/2019	E	00041	01867	ALEJANDRO HERNANDEZ SOTO		0.00	2,659.97		
00108	12/12/2019	E	00041	01868	PEDRO MIGUEL ORTIZ BALCAZAR		0.00	2,659.97		
00110	12/12/2019	E	00041	01869	ENRIQUE VARGAS SALAZAR		0.00	1,699.83		
00112	12/12/2019	E	00041	01870	MARIA DEL CARMEN SALINAS FLORES		0.00	2,500.00		
00114	12/12/2019	E	00041	01871	VANESSA SERRANO REYES		0.00	1,759.00		
00116	12/12/2019	E	00041	01872	SERGIO ALEJANDRO PEREZ ENCISO		0.00	2,959.00		
00118	12/12/2019	E	00041	01873	ALDO ELIAS GOMEZ		0.00	2,400.00		
00120	12/12/2019	E	00041	01874	XOCHITL BRITO VELASCO		0.00	2,400.00		
00122	12/12/2019	E	00041	01875	MARCOS MIRANDA HERNADEZ		0.00	2,000.00		
00124	12/12/2019	E	00041	01876	ERASMO CONTRERAS MARTINEZ		0.00	1,600.00		
00126	12/12/2019	E	00041	01877	JOSE TRINIDAD FERNANDEZ NORIEGA		0.00	1,600.00		
00128	12/12/2019	E	00041	01878	HECTOR HERNANDEZ MAYA		0.00	1,600.00		
					TOTAL:		17,546,695.13	17,656,603.89		
1112	000000013	00000000000000004			BANORTE CTA 1046062801 FISMDF2019	20,320,240.90	4,121.35	18,468,457.30	1,855,904.95	29/11/2019
REN.	FECHA	TIPO	N.POL.	REF	CONCEPTO		DEBE	HABER		
00009	31/12/2019	D	00109	00136	MIGUEL ANGEL HUERTA BETANCOURT		0.00	586,852.22		
00009	31/12/2019	D	00132	00175	LF DEL CENCTRO, S.C DE R.L. DE C.V.		0.00	650,214.60		
00009	31/12/2019	D	00253	00253	BANORTE CTA 1046062801 FISMDF2019		0.00	174.00		
00022	31/12/2019	D	00253	00253	BANORTE CTA 1046062801 FISMDF2019		4,121.35	0.00		
00010	31/12/2019	D	00147	00212	CONSTRUCTORA LEONES DE MEXICO, S.A. DE C.V.		0.00	136,528.14		
00009	31/12/2019	D	00148	00213	CONSTRUCTORA LEONES DE MEXICO, SA DE CV		0.00	292,257.94		
00009	31/12/2019	D	00149	00214	CONSTRUCTORA LEONES DE MEXICO, SA DE CV		0.00	198,677.56		
00010	31/12/2019	D	00150	00215	CONSTRUCTORA LEONES DE MEXICO, SA DE CV		0.00	614,277.28		
00009	31/12/2019	D	00151	00216	MIGUEL ANGEL HUERTA BETANCOURT		0.00	786,122.03		
00009	30/12/2019	D	00117	00160	JOSE IGNACIO ROGEL SANDOVAL		0.00	343,981.87		
00009	30/12/2019	D	00118	00162	MEIC FA, SA DE CV		0.00	1,273,621.56		
00010	30/12/2019	D	00118	00162	LF DEL CENTRO, SC DE RL DE CV		0.00	546,781.98		

Gobierno con Experiencia

Cuenta Pública 2019
Anexo al Estado de Situación Financiera (pesos)

MUNICIPIO TENANCINGO 0058 — AL 31 DE DICIEMBRE DE 2019

Cuenta (3)					Concepto (4)	Saldo Inicial (5)	Debe (6)	Haber (7)	Saldo Final (8)	Fecha de Antigüedad (9)
00009	30/12/2019	D	00120	00163	CONSTRUCTORA LUNAV, SA DE CV		0.00	17,876.81		
00010	30/12/2019	D	00121	00164	L.F. DEL CENTRO, SC DE R.L. DE C.V.		0.00	79,682.47		
00010	30/12/2019	D	00122	00165	LF DEL CENTRO, SC DE RL DE CV		0.00	67,699.80		
00010	30/12/2019	D	00123	00166	VICEM ARQUITECTOS Y ASOCIADOS, SA DE CV		0.00	307,237.70		
00010	30/12/2019	D	00124	00167	PROMOCIONES Y URBANIZACIONES YESA, SA DE CV		0.00	545,848.13		
00009	30/12/2019	D	00125	00168	ALTA PRESICION EN INGENIERIA CIVIL, SA DE CV		0.00	149,840.31		
00009	30/12/2019	D	00126	00169	JOSE IGNACIO ROGEL SANDOVAL		0.00	18,597.97		
00010	30/12/2019	D	00127	00170	ELDA GOMEZ ROGEL		0.00	556,661.68		
00009	30/12/2019	D	00128	00171	JOSE IGNACIO ROGEL SANDOVAL		0.00	589,651.75		
00009	30/12/2019	D	00129	00172	GRUPO IINNCROTEC, SA DE CV		0.00	205,212.49		
00009	30/12/2019	D	00130	00173	PEDROZA CONSTRUCCIONES, SA DE CV		0.00	234,951.07		
00009	30/12/2019	D	00131	00174	MEIC FA, SA DE CV		0.00	556,717.69		
00009	30/12/2019	D	00133	00176	LF DEL CENTRO, SC DE RL DE CV		0.00	37,714.92		
00010	30/12/2019	D	00134	00177	CONSTRUCCIONES GURUPE, S DE RL DE CV		0.00	375,412.47		
00009	30/12/2019	D	00135	00178	CONSTRUCCIONES GERUPE, S DE RL DE CV		0.00	487,660.58		
00009	30/12/2019	D	00136	00179	PROMOCIONES Y URBANIZACIONES YESA, SA DE CV		0.00	294,465.00		
00010	30/12/2019	D	00137	00180	OBRAS Y PROYECTOS JANO, SA DE CV		0.00	1,501,359.80		
00009	30/12/2019	D	00138	00181	AJIC CONSTRUCTOR, SA DE CV		0.00	293,176.32		
00009	30/12/2019	D	00139	00182	AJIC CONSTRUCTOR, SA DE CV		0.00	50,714.59		
00010	30/12/2019	D	00140	00183	AJIC CONSTRUCTOR, SA DE CV		0.00	238,645.45		
00009	30/12/2019	D	00141	00184	AJIC CONSTRUCTOR, SA DE CV		0.00	235,747.39		
00009	30/12/2019	D	00142	00185	AJIC CONSTRUCTOR, SA DE CV		0.00	57,648.97		
00010	30/12/2019	D	00143	00186	CONSTRUCTORA LUNAV, SA DE CV		0.00	14,511.83		
00010	30/12/2019	D	00144	00187	ESMONT MNTAJES Y ESTRUCTURAS METALICAS, SA DE CV		0.00	477,758.06		
00009	30/12/2019	D	00145	00188	PROMOCIONES Y URBANIZACIONES YESA, SA DE CV		0.00	392,583.92		
00010	30/12/2019	D	00146	00211	CONSTRUCTORA LUNAV, SA DE CV		0.00	7,807.04		
00009	27/12/2019	D	00111	00144	JOSE IGNACIO ROGEL SANDOVAL		0.00	569,734.82		
00009	27/12/2019	D	00112	00145	REYNALDO ROSALIO CELIS		0.00	53,105.93		
00009	27/12/2019	D	00113	00146	CONSORCIO CONSTRUCTOR TERATOS, SA DE CV		0.00	55,056.59		
00009	27/12/2019	D	00114	00148	SCORPIO CONSTRUCCIONES Y URBANIZACIONES, SA DE CV		0.00	95,046.85		
00009	27/12/2019	D	00115	00149	SCORPIO CONSTRUCCIONES Y URBANIZACIONES, SA DE CV		0.00	64,047.97		
00010	27/12/2019	D	00116	00151	GERARDO MARTIN CAMPOS MENDOZA		0.00	91,723.46		
00009	24/12/2019	D	00108	00135	MIGUEL ANGEL HUERTA BETANCOURT		0.00	15,528.81		
00010	24/12/2019	D	00110	00138	CONSTRUCCIONES GURUPES, S DE RL DE CV		0.00	409,630.13		
00010	23/12/2019	D	00103	00121	CONSTRUCCIONES Y PROYECTOS DOAN, SA DE CV		0.00	546,128.11		
00009	23/12/2019	D	00104	00122	PROMOCIONES Y URBANIZACIONES YESA, SA DE CV		0.00	35,818.85		
00010	23/12/2019	D	00105	00123	CONSTRUCTORA LUNAV, SA DE CV		0.00	26,855.52		
00009	23/12/2019	D	00106	00124	PEDROZA CONSTRUCCIONES, SA DE CV		0.00	941,318.71		
00001	23/12/2019	D	00107	00125	CANCELADA		0.00	0.00		
00001	19/12/2019	D	00100	00108	CANCELADA		0.00	0.00		
00009	19/12/2019	D	00098	00106	GRUPO ADARTSE CONSTRUCCIONES Y EXPORTACIONES, SA DE CV		0.00	64,181.62		
00009	19/12/2019	D	00099	00107	PROMOCIONES Y URBANIZACIONES YESA, SA DE CV		0.00	166,714.15		
00009	19/12/2019	D	00101	00109	OBRAS Y PROYECTOS JANO, SA DE CV		0.00	40,887.64		
00009	19/12/2019	D	00102	00110	GRUPO IINNCROTEC, SA DE CV		0.00	137,555.22		
00009	18/12/2019	D	00096	00095	CONSTRUCTORA ELECTRICA RURAL MARTINEZ, SA DE CV		0.00	52,000.34		
00010	18/12/2019	D	00097	00099	GERARDO MARTIN CAMPOS MENDOZA		0.00	409,539.68		
00009	13/12/2019	D	00095	00076	ERICK ROBERTO MARTINEZ SANCHEZ		0.00	111,971.38		
00009	10/12/2019	D	00093	00043	VICEM ARQUITECTOS Y ASOCIADOS, SA DE CV		0.00	14,705.93		
00009	10/12/2019	D	00094	00044	JOSE IGNACIO ROGEL SANDOVAL		0.00	295,886.95		
00009	06/12/2019	D	00092	00030	REYNALDO ROSALIO CELIS		0.00	438,245.31		
00009	03/12/2019	D	00091	00013	CONSORCIO CONSTRUCTOR TERATOS, SA DE CV		0.00	56,090.29		
00009	02/12/2019	D	00088	00003	GRUPO IINNCROTEC, SA DE CV		0.00	331,956.26		
00010	02/12/2019	D	00087	00004	REYNALDO ROSALIO CELIS		0.00	108,264.31		
00009	02/12/2019	D	00088	00005	SCORPIO CONSTRUCCIONES Y URBANIZACIONES, SA DE CV		0.00	4,212.20		

Gobierno con Experiencia

Cuenta Pública 2019
Anexo al Estado de Situación Financiera (pesos)

MUNICIPIO TENANCINGO 0058

AL 31 DE DICIEMBRE DE 2019

Cuenta (3)					Concepto (4)	Saldo Inicial (6)	Debe (5)	Haber (7)	Saldo Final (8)	Fecha de Antigüedad (9)
00009	02/12/2019	D	00089	00006	CONSTRUCTORA LEONES DE MEXICO, SA DE CV		0.00	28,284.73		
00009	02/12/2019	D	00090	00010	GERARDO MARTIN CAMPOS MENDOZA		0.00	71,111.25		
					TOTAL:		4,121.35	18,468,457.30		
1112	000000013	00000000000000005			BANORTE CTA 1046064458 FORTAMUNDF2019	14,815,274.94	6,441,084.55	21,112,787.37	143,572.12	30/11/2019
REN.	FECHA	TIPO	N.POL.	REF	CONCEPTO		DEBE	HABER		
00001	31/12/2019	D	00019	00062	REINTEGRO CFDI 316		241,029.35	0.00		
00042	31/12/2019	D	00239	00239	BANORTE CTA 1046064458 FORTAMUNDF2019		0.00	93,591.85		
00001	31/12/2019	D	00069	00220	DEV INTERESES		23,906.45	0.00		
00040	31/12/2019	D	00239	00239	BANORTE CTA 1046064458 FORTAMUNDF2019		0.00	717,331.84		
00042	31/12/2019	D	00238	00238	BANORTE CTA 1046064458 FORTAMUNDF2019		0.00	586,186.70		
00044	31/12/2019	D	00238	00238	BANORTE CTA 1046064458 FORTAMUNDF2019		0.00	89,574.26		
00046	31/12/2019	D	00238	00238	BANORTE CTA 1046064458 FORTAMUNDF2019		0.00	20,676.15		
00018	31/12/2019	D	00240	00239	BANORTE CTA 1046064458 FORTAMUNDF2019		0.00	2,222,580.19		
00020	31/12/2019	D	00240	00239	BANORTE CTA 1046064458 FORTAMUNDF2019		0.00	62,065.09		
00020	31/12/2019	D	00241	00239	BANORTE CTA 1046064458 FORTAMUNDF2019		0.00	1,611,957.40		
00022	31/12/2019	D	00241	00239	BANORTE CTA 1046064458 FORTAMUNDF2019		0.00	14,125.70		
00024	31/12/2019	D	00241	00239	BANORTE CTA 1046064458 FORTAMUNDF2019		0.00	21,681.76		
00004	31/12/2019	D	00152	00007	GNACIO VELASQUEZ SANCHEZ		0.00	1,922.12		
00004	31/12/2019	D	00160	00021	OLAF JOSE RIVERA TENORIO		0.00	11,600.00		
00004	31/12/2019	D	00153	00008	IGNACIO VELASQUEZ SANCHEZ		0.00	1,216.84		
00004	31/12/2019	D	00154	00009	GNACIO VELASQUEZ SANCHEZ		0.00	748.20		
00009	31/12/2019	D	00158	00017	RODLOFO MARINEZ GARCIA		0.00	35,000.00		
00008	31/12/2019	D	00155	00014	C.F.E. SUMINISTRADOR DE SERVICIOS BASICOS		0.00	69,597.00		
00008	31/12/2019	D	00156	00015	C.F.E. SUMINISTRADOR DE SERVICIOS BASICOS		0.00	1,418,050.00		
00008	31/12/2019	D	00157	00016	C.F.E. SUMINISTRADOR DE SERVICIOS BASICOS		0.00	10,266.00		
00008	31/12/2019	D	00162	00026	CONSTRUCTORA Y OPERADOR DE RELLENO SANITARIO S.A. DE C.V.		0.00	434,937.73		
00004	31/12/2019	D	00163	00027	ATENCION INTEGRAL GRUPO MARCAN S.A. DE C.V		0.00	475,211.75		
00004	31/12/2019	D	00164	00035	VICTOR HUGO JUAREZ VARA		0.00	18,339.60		
00004	31/12/2019	D	00165	00036	IGNACIO VELASQUEZ SANCHEZ		0.00	2,749.20		
00004	31/12/2019	D	00166	00037	IGNACIO VELASQUEZ SANCHEZ		0.00	1,004.56		
00004	31/12/2019	D	00167	00038	RODRIGO ORTIZ PIMENTEL		0.00	10,513.49		
00004	31/12/2019	D	00168	00039	PEDRO PABLO RIVAS MENDEZ		0.00	4,739.99		
00013	31/12/2019	D	00169	00048	BANORTE CTA 1046064458 FORTAMUNDF2019		0.00	60,006.30		
00008	31/12/2019	D	00170	00049	RODOLFO MARTINEZ GARCIA		0.00	35,000.00		
00004	31/12/2019	D	00171	00052	PEDRO PABLO RIVAS MENDEZ		0.00	5,470.99		
00004	31/12/2019	D	00172	00055	MARISOL BALADO NOVOA		0.00	185,865.44		
00004	31/12/2019	D	00173	00056	MARISOL BALADO NOVOA		0.00	278,875.93		
00004	31/12/2019	D	00174	00057	MARISOL BALADO NOVOA		0.00	38,736.17		
00004	31/12/2019	D	00175	00058	MIGUEL ANGEL GALLEGOS JIMENEZ		0.00	8,595.60		
00004	31/12/2019	D	00176	00059	MIGUEL ANGEL GALLEGOS JIMNENEZ		0.00	13,618.40		
00001	31/12/2019	D	00177	00177	BANORTE CTA 1046064458 FORTAMUNDF2019		0.00	1,351,536.35		
00009	31/12/2019	D	00178	00081	ATENCION INTEGRAL GRUPO MARCAN S.A. DE C.V.		0.00	552,923.28		
00008	31/12/2019	D	00179	00082	COMERCIT S.A. DE C.V.		0.00	471,618.02		
00008	31/12/2019	D	00180	00083	MARISOL BALADO NOVOA		0.00	170,000.00		
00008	31/12/2019	D	00181	00084	MARISOL BALADO NOVOA		0.00	50,000.00		
00008	31/12/2019	D	00182	00085	MARISOL BALADO NOVOA		0.00	280,000.00		
00009	31/12/2019	D	00185	00097	CONSTRUCTORA Y OPERADORA DE RELLENO SANITARIO		0.00	449,998.38		
00008	31/12/2019	D	00186	00100	PEDRO PABLO RIVAS MENDEZ		0.00	9,314.96		
00008	31/12/2019	D	00187	00101	RODRIGO ORTIZ PIMENTEL		0.00	1,920.00		
00008	31/12/2019	D	00188	00102	IGNACIO VELASQUEZ SANCHEZ		0.00	3,822.20		
00008	31/12/2019	D	00189	00103	IGNACIO VELASQUEZ SANCHEZ		0.00	14,218.12		
00004	31/12/2019	D	00190	00104	VICTOR HUGO JUAREZ VARA		0.00	8,584.00		
00001	31/12/2019	D	00191	00105	BANORTE CTA 1046064458 FORTAMUNDF2019		0.00	524,293.58		
00008	31/12/2019	D	00192	00119	MARISOL BALADO NOVOA		0.00	106,724.84		

Gobierno con Experiencia

Cuenta Pública 2019
Anexo al Estado de Situación Financiera (pesos)

MUNICIPIO TENANCINGO 0058

AL 31 DE DICIEMBRE DE 2019

Cuenta (3)					Concepto (4)	Saldo Inicial (5)	Debe (6)	Haber (7)	Saldo Final (8)	Fecha de Antigüedad (9)
00008	31/12/2019	D	00193	00120	MARISOL BALADO NOVOA		0.00	26,310.77		
00008	31/12/2019	D	00194	00128	MARISOL BALADO NOVOA		0.00	112,955.76		
00001	31/12/2019	D	00195	00129	BANORTE CTA 1046064458 FORTAMUNDF2019		0.00	469,779.25		
00001	31/12/2019	D	00196	00130	BANORTE CTA 1046064458 FORTAMUNDF2019		0.00	999,174.24		
00001	31/12/2019	D	00197	00131	BANORTE CTA 1046064458 FORTAMUNDF2019		0.00	59,592.14		
00001	31/12/2019	D	00198	00132	BANORTE CTA 1046064458 FORTAMUNDF2019		0.00	27,596.81		
00001	31/12/2019	D	00199	00133	BANORTE CTA 1046064458 FORTAMUNDF2019		0.00	25,859.59		
00001	31/12/2019	D	00200	00134	BANORTE CTA 1046064458 FORTAMUNDF2019		0.00	25,816.90		
00008	31/12/2019	D	00202	00221	HECTOR LOPEZ SANCHEZ		0.00	99,771.60		
00008	31/12/2019	D	00203	00222	RODRIGO ORTIZ PIMENTEL		0.00	93,854.30		
00008	31/12/2019	D	00204	00223	PEDRO PABLO RIVAS MENDEZ		0.00	219,969.91		
00008	31/12/2019	D	00205	00224	IGNACIO VELASQUEZ SANCHEZ		0.00	18,386.00		
00008	31/12/2019	D	00206	00225	IGNACIO VELASQUEZ SANCHEZ		0.00	1,693.60		
00008	31/12/2019	D	00207	00226	IGNACIO VELASQUEZ SANCHEZ		0.00	9,570.00		
00008	31/12/2019	D	00208	00227	PEDRO PABLO RIVAS MENDEZ		0.00	37,499.99		
00008	31/12/2019	D	00209	00228	PEDRO PABLO RIVAS MENDEZ		0.00	3,680.00		
00002	31/12/2019	D	00211	00211	BANORTE CTA 1046064458 FORTAMUNDF2019		62,253.33	0.00		
00002	31/12/2019	D	00212	00116	BANORTE CTA 1046064458 FORTAMUNDF2019		62,253.33	0.00		
00002	31/12/2019	D	00213	00117	BANORTE CTA 1046064458 FORTAMUNDF2019		139,368.84	0.00		
00010	31/12/2019	D	00253	00253	BANORTE CTA 1046064458 FORTAMUNDF2019		0.00	185.60		
00023	31/12/2019	D	00253	00253	BANORTE CTA 1046064458 FORTAMUNDF2019		1,858.70	0.00		
00002	31/12/2019	D	00218	00111	BANORTE CTA 1046064458 FORTAMUNDF2019		996.82	0.00		
00010	31/12/2019	D	00184	00087	BLAS ROMERO ALARCON		0.00	1,022,348.07		
00008	31/12/2019	D	00210	00231	GRUPO DE TRANSPORTES TERRESTRES RVV, SA DE CV		0.00	487,130.40		
00012	31/12/2019	I	00024	00024	BANORTE CTA 1046064458 FORTAMUNDF2019 REGISTRO DE PARTICIPACIONES DEL MES DE DICIEMBRE 2019		5,909,417.73	0.00		
00003	31/12/2019	D	00261	00261	BANORTE CTA 1046064458 FORTAMUNDF2019		0.00	12,377.97		
00007	31/12/2019	D	00261	00261	BANORTE CTA 1046064458 FORTAMUNDF2019		0.00	7,265.68		
00008	31/12/2019	D	00266	00266	CONAGUA CLORACION NOVIEMBRE		0.00	52,527.44		
00018	31/12/2019	D	00266	00266	CONAGUA CLORACION DICIEMBRE		0.00	52,622.74		
00002	26/12/2019	D	00201	00143	CONSTRUCTORA Y ARRENDADORA MOVATI, S DE RL DE CV		0.00	2,404,852.44		
00002	19/12/2019	E	00053	00848	YANETH VILCHIS VALDES		0.00	920.61		
00004	19/12/2019	E	00053	00849	IRMA GOMEZ SUAREZ		0.00	552.49		
00006	19/12/2019	E	00053	00850	MARIA GUADALUPE BERNAL VAZQUEZ		0.00	2,778.48		
00009	19/12/2019	E	00053	00852	ELODIA HERNANDEZ GONZALEZ		0.00	1,516.07		
00011	19/12/2019	E	00053	00853	LAURA HERNANDEZ SALAZAR		0.00	3,022.61		
00013	19/12/2019	E	00053	00854	CONSUELO NUÑES SEGURA		0.00	2,381.91		
00015	19/12/2019	E	00053	00855	MARIA AZUCENA ESCAMILLA AVILA		0.00	1,190.96		
00018	19/12/2019	E	00053	00857	MARIA SUSANA ACACIO PASTRANA		0.00	2,021.42		
00020	19/12/2019	E	00053	00858	ADALID AZUCENA DIAZ HERNANDEZ		0.00	1,516.07		
00022	19/12/2019	E	00053	00859	NANCY ANAYA ORTEGA		0.00	2,977.39		
00024	19/12/2019	E	00053	00860	GETZEL DOLORES MEJIA FLORES		0.00	1,786.43		
00026	19/12/2019	E	00053	00861	ROSA MARIA MIRANDA VAZQUEZ		0.00	2,173.03		
00028	19/12/2019	E	00053	00862	ARIADNA CAROLINA PEDROZA MEJIA		0.00	2,021.42		
00030	19/12/2019	E	00053	00863	MERITXELL YAREL CAMARENA JAIME		0.00	2,021.42		
00032	19/12/2019	E	00053	00851	ESMERALDA GONZALEZ GUEVARA		0.00	2,977.39		
00034	19/12/2019	E	00053	00856	ELVIA BERNAL ESCOBAR		0.00	758.03		
00004	17/12/2019	E	00052	00833	ESMERALDA GONZALEZ GUEVARA		0.00	7,682.10		
00002	17/12/2019	E	00051	00817	MARIA GUADALUPE BERNAL VAZQUEZ		0.00	10,508.01		
00004	17/12/2019	E	00051	00818	ESMERALDA GONZALEZ GUEVARA		0.00	10,056.74		
00006	17/12/2019	E	00051	00819	ELODIA HERNANDEZ GONZALEZ		0.00	5,061.29		
00008	17/12/2019	E	00051	00820	LAURA HERNANDEZ SALAZAR		0.00	10,056.74		
00009	17/12/2019	E	00051	00821	CANCELADO		0.00	0.00		
00011	17/12/2019	E	00051	00822	CONSUELO NUÑEZ SEGURA		0.00	8,045.39		
00013	17/12/2019	E	00051	00823	MARIA AZUCENA ESCAMILLA AVILA		0.00	4,022.69		

Gobierno con Experiencia

Cuenta Pública 2019
Anexo al Estado de Situación Financiera (pesos)

MUNICIPIO TENANCINGO 0058 — AL 31 DE DICIEMBRE DE 2019

Cuenta (3)					Concepto (4)	Saldo Inicial (5)	Debe (6)	Haber (7)	Saldo Final (8)	Fecha de Antigüedad (9)
00015	17/12/2019	E	00051	00824	ELVIA BERNAL ESCOBAR		0.00	2,530.65		
00017	17/12/2019	E	00051	00825	MARIA SUSANA ACACIO PASTRANA		0.00	6,748.39		
00019	17/12/2019	E	00051	00826	ADALID AZUCENA DIAZ HERNANDEZ		0.00	5,061.29		
00021	17/12/2019	E	00051	00827	NANCY ANAYA ORTEGA		0.00	10,056.74		
00023	17/12/2019	E	00051	00828	GETZEL DOLORES MEJIA FLORES		0.00	8,034.04		
00025	17/12/2019	E	00051	00829	ROSA MARIA MIRANDA VAZQUEZ		0.00	7,254.52		
00027	17/12/2019	E	00051	00830	ARIADNA CAROLINA PEDROZA MEJIA		0.00	6,748.39		
00029	17/12/2019	E	00051	00831	MARITXELL YAREL CAMARENA JAIME		0.00	6,748.39		
00002	17/12/2019	E	00052	00832	MARIA GUADALUPE BERNAL VAZQUEZ		0.00	8,070.61		
00006	17/12/2019	E	00052	00834	ELODIA HERNANDEZ GONZALEZ		0.00	3,841.05		
00008	17/12/2019	E	00052	00835	LAURA HERNANDEZ SALAZAR		0.00	7,682.10		
00010	17/12/2019	E	00052	00836	CONSUELO NUÑEZ SEGURA		0.00	6,145.68		
00012	17/12/2019	E	00052	00837	MARIA AZUCENA ESCAMILLA AVILA		0.00	3,072.84		
00014	17/12/2019	E	00052	00838	ELVIA BERNAL ESCOBAR		0.00	1,920.53		
00016	17/12/2019	E	00052	00839	MARIA SUSANA ACACIO PASTRANA		0.00	5,121.40		
00018	17/12/2019	E	00052	00840	ADALID AZUCENA DIAZ HERNANDEZ		0.00	3,841.05		
00020	17/12/2019	E	00052	00841	NANCY ANAYA ORTEGA		0.00	7,682.10		
00022	17/12/2019	E	00052	00842	GETZEL DOLORES MEJIA FLORES		0.00	4,609.26		
00024	17/12/2019	E	00052	00843	ROSA MARIA MIRANDA VAZQUEZ		0.00	5,505.51		
00026	17/12/2019	E	00052	00844	ARIADNA CAROLINA PEDRAZA MEJIA		0.00	5,121.40		
00028	17/12/2019	E	00052	00845	MARITXEL YAREL CAMARENA JAIME		0.00	5,121.40		
00030	17/12/2019	E	00052	00846	LUCERO GONZALEZ SERRANO		0.00	32.98		
00031	17/12/2019	E	00052	00847	CANCELADO		0.00	0.00		
00010	17/12/2019	D	00163	00088	CONSTRUCCIONES GURUPE, S DE RL DE CV		0.00	1,024,039.68		
00002	12/12/2019	E	00046	00795	YANETH VILVHIS VALDES		0.00	920.81		
00004	12/12/2019	E	00046	00796	IRMA GOMEZ SUAREZ		0.00	552.49		
00006	12/12/2019	E	00046	00797	MARIA GUADALUPE BERNAL VAZQUEZ		0.00	2,778.48		
00008	12/12/2019	E	00046	00798	ESMERALDA GONZALEZ GUEVARA		0.00	2,425.65		
00010	12/12/2019	E	00046	00799	ELODIA HERNANDEZ GONZALEZ		0.00	1,240.57		
00012	12/12/2019	E	00046	00800	LAURA HERNANDEZ SALAZAR		0.00	2,470.86		
00014	12/12/2019	E	00046	00801	CONSULEO NUÑEZ SEGURA		0.00	1,940.52		
00016	12/12/2019	E	00046	00802	MARIA AZUCENA ESCAMILLA AVILA		0.00	970.26		
00018	12/12/2019	E	00046	00803	ELVIA BERNAL ESCOBAR		0.00	620.28		
00020	12/12/2019	E	00046	00804	MARIA SUSANA ACACIO PASTRANA		0.00	1,654.09		
00022	12/12/2019	E	00046	00805	ADALID AZUCENA DIAZ HERNANDEZ		0.00	1,240.57		
00024	12/12/2019	E	00046	00806	NANCY ANAYA ORTEGA		0.00	2,425.65		
00026	12/12/2019	E	00046	00807	GETZEL DOLORES MEJIA FLORES		0.00	1,455.39		
00028	12/12/2019	E	00046	00808	ROSA MARIA MIRANDA VAZQUEZ		0.00	1,776.15		
00030	12/12/2019	E	00046	00809	ARIADNA CAROLINA PEDROZA MEJIA		0.00	1,654.09		
00031	12/12/2019	E	00046	00810	CANCELADO		0.00	0.00		
00033	12/12/2019	E	00046	00811	LUCERO GONZALEZ SERRANO		0.00	1,237.80		
00035	12/12/2019	E	00046	00816	MERITXELL YAREL CAMARENA JAIME		0.00	1,654.09		
00002	12/12/2019	E	00047	00812	JAIME VALENTIN PADILLA SUAREZ		0.00	579.72		
00002	12/12/2019	E	00048	00813	ANA BERTHA GUTIERREZ CRUZ		0.00	1,171.81		
00002	12/12/2019	E	00049	00814	ESTEBAN BUSTOS SUAREZ		0.00	1,041.59		
00002	12/12/2019	E	00050	00815	MIGUEL EMMANUEL SERVIN PEDROZA		0.00	996.82		
00008	04/12/2019	D	00159	00020	CONSTRUCCIONES GURUPE, S DE RL DE CV		0.00	449,956.83		
00008	04/12/2019	D	00161	00024	EQUIPOS DE SEGURIDAD PRIVADA Y PROTECCION DE ALTO NIVEL, SA DE CV		0.00	575,370.78		
					TOTAL:		6,441,084.55	21,112,787.37		
1112	000000013	00000000000000000			BANORTE CTA 1058729107 FISMDF2018	63,212.42	11.98	0.00	63,224.40	28/11/2019
REN.	FECHA	TIPO	N.POL.	REF	CONCEPTO		DEBE	HABER		
00024	31/12/2019	D	00253	00253	BANORTE CTA 1058729107 FISMDF2018		11.98	0.00		
					TOTAL:		11.98	0.00		
1112	000000013	00000000000000000			BANORTE CTA 1058729125 FEFOM 2018	58.91	0.00	0.00	58.91	30/06/2019

Gobierno con Experiencia

Cuenta Pública 2019
Anexo al Estado de Situación Financiera (pesos)

MUNICIPIO TENANCINGO 0058 — **AL 31 DE DICIEMBRE DE 2019**

Cuenta (3)	Concepto (4)	Saldo Inicial (5)	Debe (6)	Haber (7)	Saldo Final (8)	Fecha de Antigüedad (9)
1112 000000013 000000000000000009	BANORTE CTA 1058729116 FISE 2018	175,903.44	33.32	0.00	175,936.76	28/11/2019
REN. FECHA TIPO N.POL. REF	CONCEPTO		DEBE	HABER		
00025 31/12/2019 D 00253 00253	BANORTE CTA 1058729116 FISE 2018		33.32	0.00		
	TOTAL:		33.32	0.00		
1112 000000013 000000000000000010	BANORTE CTA 1058729086 FORTAMUN 2018	269.62	996.82	996.82	269.62	30/04/2019
REN. FECHA TIPO N.POL. REF	CONCEPTO		DEBE	HABER		
00001 31/12/2019 D 00218 00111	BANORTE CTA 1058729086 FORTAMUN 2018		0.00	996.82		
00037 31/12/2019 D 00253 00253	BANORTE CTA 1058729086 FORTAMUN 2018		996.82	0.00		
	TOTAL:		996.82	996.82		
1112 000000013 000000000000000011	BANORTE CTA 1054232186 COOPARTICIPACION FORTASEG	533,111.97	100.51	265,679.66	267,532.82	29/11/2019
REN. FECHA TIPO N.POL. REF	CONCEPTO		DEBE	HABER		
00001 31/12/2019 D 00211 00211	BANORTE CTA 1054232186 COOPARTICIPACION FORTASEG		0.00	62,253.33		
00001 31/12/2019 D 00212 00116	BANORTE CTA 1054232186 COOPARTICIPACION FORTASEG		0.00	62,253.33		
00001 31/12/2019 D 00213 00117	BANORTE CTA 1054232186 COOPARTICIPACION FORTASEG		0.00	139,368.84		
00026 31/12/2019 D 00253 00253	BANORTE CTA 1054232186 COOPARTICIPACION FORTASEG		100.51	0.00		
00008 26/12/2019 E 00054 00006	LUIS ALBERTO GONZALEZ ANAYA		0.00	1,804.16		
	TOTAL:		100.51	265,679.66		
1112 000000013 000000000000000012	BANORTE CTA 1058729095 RELACIONES EXTERIORES 2016	5,226.71	0.00	0.00	5,226.71	30/04/2019
1112 000000013 000000000000000013	BANORTE CTA 1054232195 FORTASEG RECURSOS FEDERALES	5,165,944.88	19,903.61	4,827,031.22	358,817.27	28/11/2019
REN. FECHA TIPO N.POL. REF	CONCEPTO		DEBE	HABER		
00001 31/12/2019 D 00010 00034	REINTEGRO CFDI 703		5,600.00	0.00		
00011 31/12/2019 D 00253 00253	BANORTE CTA 1054232195 FORTASEG RECURSOS FEDERALES		0.00	17.40		
00027 31/12/2019 D 00253 00253	BANORTE CTA 1054232195 FORTASEG RECURSOS FEDERALES		303.34	0.00		
00008 31/12/2019 D 00217 00232	PARADIGMA XXI PROYECTOS Y SERVICIOS EN SEG PRIVADA, SA DE CV		0.00	91,406.20		
00008 31/12/2019 D 00216 00217	FUNDACION MEXICANA DE ESTUDIOS SOBRE INSEGURIDAD, AC		0.00	411,327.90		
00062 31/12/2019 D 00259 311219	BANORTE CTA 1054232195 FORTASEG RECURSOS FEDERALES		13,800.00	0.00		
00008 31/12/2019 D 00267 00267	BANORTE CTA 1054232195 FORTASEG RECURSOS FEDERALES		0.27	0.00		
00015 20/12/2019 D 00215 00118	AIRBUS SLC, SA DE CV		0.00	261,760.68		
00050 03/12/2019 D 00214 00019	EQUIPOS DE SEGURIDAD PRIVADA Y PROTECCION DE ALTO NIVEL, SA DE CV		0.00	4,062,499.04		
	TOTAL:		19,903.61	4,827,031.22		
1112 000000013 000000000000000014	BANORTE CTA 1076090137 FEIEF 2019	102,812.81	4,773,532.69	90,000.00	4,786,345.50	28/11/2019
REN. FECHA TIPO N.POL. REF	CONCEPTO		DEBE	HABER		
00028 31/12/2019 D 00253 00253	BANORTE CTA 1076090137 FEIEF 2019		340.71	0.00		
00001 31/12/2019 D 00219 00032	BANORTE CTA 1076090137 FEIEF 2019		0.00	90,000.00		
00006 31/12/2019 I 00024 00024	BANORTE CTA 1076090137 FEIEF 2019 REGISTRO DE PARTICIPACIONES DEL MES DE DICIEMBRE 2019		4,773,180.63	0.00		
00004 31/12/2019 D 00267 00267	BANORTE CTA 1076090137 FEIEF 2019		11.35	0.00		
	TOTAL:		4,773,532.69	90,000.00		
1112 000000013 000000000000000015	BANORTE CTA 1076090155 FISE 2019	1.00	0.00	0.00	1.00	31/10/2019
1112 000000014 000000000000000001	SANTANDER CTA 65507325808 RECURSOS PROPIOS 2019	15,355.29	0.00	6,812.00	8,543.29	20/11/2019
REN. FECHA TIPO N.POL. REF	CONCEPTO		DEBE	HABER		
00012 31/12/2019 D 00253 00253	SANTANDER CTA 65507325808 RECURSOS PROPIOS 2019		0.00	812.00		
00008 31/12/2019 D 00220 6379165	PASE SERVICIOS ELECTRONICOS S.A. DE C.V		0.00	2,000.00		
00008 31/12/2019 D 00221 6380638	PASE SERVICIOS ELECTRONICOS S.A. DE C.V.		0.00	1,000.00		
00008 31/12/2019 D 00222 5711493	SANTANDER CTA 65507325808 RECURSOS PROPIOS 2019		0.00	1,000.00		
00008 31/12/2019 D 00223 6722974	SANTANDER CTA 65507325808 RECURSOS PROPIOS 2019		0.00	2,000.00		
	TOTAL:		0.00	6,812.00		
1112 000000014 000000000000000002	SANTANDER CTA 65-50743613-6 FEFOM 2019	9,847,482.33	710.94	3,169,717.03	6,478,476.24	29/11/2019
REN. FECHA TIPO N.POL. REF	CONCEPTO		DEBE	HABER		
00029 31/12/2019 D 00253 00253	SANTANDER CTA 65-50743613-6 FEFOM 2019		710.94	0.00		
00011 31/12/2019 D 00224 00025	MARTELL ARRENDADORA Y CONSTRUCTORA, SA DE CV		0.00	128,014.30		
00012 31/12/2019 D 00228 00053	CONSTRUCCIONES Y ARTE, SA DE CV		0.00	123,416.26		
00012 27/12/2019 D 00232 00150	CONSTRUCCIONES Y ARTE, SA DE CV		0.00	11,890.25		
00011 24/12/2019 D 00231 00137	CONSTRUCCIONES ALKASA, SA DE CV		0.00	318,098.09		
00012 18/12/2019 D 00229 00096	CONSTRUCCIONES Y ARTE, SA DE CV		0.00	40,924.54		

Gobierno con Experiencia

Cuenta Pública 2019
Anexo al Estado de Situación Financiera (pesos)

MUNICIPIO TENANCINGO 0058 — AL 31 DE DICIEMBRE DE 2019

Cuenta (3)	Concepto (4)	Saldo Inicial (5)	Debe (6)	Haber (7)	Saldo Final (8)	Fecha de Antigüedad (9)
00011 18/12/2019 D 00230 00098	CONSTRUCTORA NOVEL, SA DE CV		0.00	214,427.93		
00011 10/12/2019 D 00226 00041	MIGUEL ANGEL HUERTA BETANCOURT		0.00	202,537.36		
00011 10/12/2019 D 00227 00042	CONSORCIO CONSTRUCTOR TERATOS, SA DE CV		0.00	178,714.49		
00012 09/12/2019 D 00225 00040	CONSTRUCCIONES ALXASA, SA DE CV		0.00	1,951,693.81		
	TOTAL:		710.94	3,169,717.03		
1112 000000014 00000000000000003	SANTANDER CTA 65-50732579-6 FASP 2019	56.23	232.00	56.23	232.00	31/12/2019
REN. FECHA TIPO N.POL. REF	CONCEPTO		DEBE	HABER		
00013 31/12/2019 D 00253 00253	SANTANDER CTA 65-50732579-6 FASP 2019		0.00	56.23		
00030 31/12/2019 D 00253 00253	SANTANDER CTA 65-50732579-6 FASP 2019		232.00	0.00		
	TOTAL:		232.00	56.23		
1119	Otros Efectivos y Equivalentes	754,281.97	0.00	0.00	754,281.97	
1119 000000001 00000000000000001	FONDO DE RESERVA FEIEF	754,281.97	0.00	0.00	754,281.97	31/12/2015
1121	Inversiones Financieras de Corto Plazo	14,633,150.82	0.00	14,633,150.82	0.00	
1121 000000001	% DE INVERSION FONDO FINANCIERO DE APOYO MUNICIPAL	14,633,150.82	0.00	14,633,150.82	0.00	
REN. FECHA TIPO N.POL. REF	CONCEPTO		DEBE	HABER		
00001 31/12/2019 D 00265 311219	% DE INVERSION FONDO FINANCIERO DE APOYO MUNICIPAL		0.00	14,633,150.82		
	TOTAL:		0.00	14,633,150.82		
1123	Deudores Diversos por cobrar a Corto Plazo	2,117,170.86	7,883.84	2,527.23	2,122,527.47	
1123 000000001 00000000000000001 0001	SUBSIDIO AL EMPLEO	1,062,827.06	0.00	0.00	1,062,827.06	31/12/2015
1123 000000001 00000000000000001 0002	SUBSIDIO AL EMPLEO (ADMON 2016-2018)	879,758.98	0.00	0.00	879,758.98	05/07/2019
1123 000000002 00000000000000001 0002	ALFONSO LOPEZ ABUNDIS	150,753.00	0.00	0.00	150,753.00	30/04/2019
1123 000000005 00000000000000003 0001	GABRIEL GALLEGOS GARCIA	7,491.03	0.00	0.00	7,491.03	09/04/2019
1123 000000005 00000000000000003 0003	FRANCISCO ZUÑIGA BARRANCO	9,999.80	0.00	0.00	9,999.80	15/07/2019
1123 000000005 00000000000000003 0005	SUBSIDIO AL EMPLEO 2019	2,960.22	7,235.78	0.00	10,196.00	28/11/2019
REN. FECHA TIPO N.POL. REF	CONCEPTO		DEBE	HABER		
01023 31/12/2019 D 00233 00233	SUBSIDIO AL EMPLEO 2019		801.14	0.00		
00974 31/12/2019 D 00234 00234	SUBSIDIO AL EMPLEO 2019		804.16	0.00		
00029 31/12/2019 D 00238 00238	SUBSIDIO AL EMPLEO 2019		0.01	0.00		
00092 31/12/2019 D 00242 00242	SUBSIDIO AL EMPLEO 2019		2,971.01	0.00		
00071 31/12/2019 D 00243 00243	SUBSIDIO AL EMPLEO 2019		2,659.46	0.00		
	TOTAL:		7,235.78	0.00		
1123 000000005 00000000000000003 0006	ELI JESUS NAVA SANCHEZ	1,890.00	0.00	1,890.00	0.00	
REN. FECHA TIPO N.POL. REF	CONCEPTO		DEBE	HABER		
00001 31/12/2019 D 00254 00254	ELI JESUS NAVA SANCHEZ REINTEGRO		0.00	270.00		
00002 31/12/2019 D 00254 00254	ELI JESUS NAVA SANCHEZ		0.00	270.00		
00003 31/12/2019 D 00254 00254	ELI JESUS NAVA SANCHEZ		0.00	270.00		
00004 31/12/2019 D 00254 00254	ELI JESUS NAVA SANCHEZ		0.00	270.00		
00011 31/12/2019 D 00254 00254	ELI JESUS NAVA SANCHEZ REINTEGRO		0.00	180.00		
00034 31/12/2019 D 00254 00254	ELI JESUS NAVA SANCHEZ		0.00	630.00		
	TOTAL:		0.00	1,890.00		
1123 000000005 00000000000000003 0009	NATIELY YAZARETH JARDON DELGADO	-648.06	648.06	0.00	0.00	
REN. FECHA TIPO N.POL. REF	CONCEPTO		DEBE	HABER		
00001 31/12/2019 D 00245 00245	NATIELY YAZARETH JARDON DELGADO		648.06	0.00		
	TOTAL:		648.06	0.00		
1123 000000005 00000000000000003 0010	JUAN RUBIO HERNANDEZ	1,501.60	0.00	0.00	1,501.60	13/09/2019
1123 000000005 00000000000000003 0011	JUAN GABRIEL SANCHEZ PALERMO	637.23	0.00	637.23	0.00	
REN. FECHA TIPO N.POL. REF	CONCEPTO		DEBE	HABER		
00001 31/12/2019 D 00255 00255	JUAN GABRIEL SANCHEZ PALERMO		0.00	637.23		
	TOTAL:		0.00	637.23		

Gobierno con Experiencia

Cuenta Pública 2019
Anexo al Estado de Situación Financiera (pesos)

MUNICIPIO TENANCINGO 0058 — **AL 31 DE DICIEMBRE DE 2019**

Cuenta (3)	Concepto (4)	Saldo Inicial (5)	Debe (6)	Haber (7)	Saldo Final (8)	Fecha de Antigüedad (9)
1131	Anticipo a Proveedores por Adquisición de Bienes y Prestación de Serv a C P	261,780.68	0.00	261,780.68	0.00	
1131 000000001 00000000000000001 0004	AIRBUS SLC, S.A. DE C.V.	261,780.68	0.00	261,780.68	0.00	
REN. FECHA TIPO N.POL. REF	CONCEPTO		DEBE	HABER		
00014 20/12/2019 D 00215 00118	AIRBUS SLC, S.A. DE C.V.		0.00	261,780.68		
	TOTAL:		0.00	261,780.68		
1132	Anticipo a Proveedores por Adquisición de Bienes Inmuebles y Muebles a C P	725,477.87	0.00	0.00	725,477.87	
1132 000000001 00000000000000001 0001	SECRETARIA DE LA DEFENSA NACIONAL	463,350.62	0.00	0.00	463,350.62	31/12/2015
1132 000000001 00000000000000001 0005	AGENCIA DE SEGURIDAD ESTATAL	8,756.54	0.00	0.00	8,756.54	31/12/2015
1132 000000001 00000000000000001 0018	GEORGINA DE JESUS MARQUEZ ROMERO	10,440.00	0.00	0.00	10,440.00	31/12/2015
1132 000000001 00000000000000001 0020	DIRECCION GENERAL DE INDUSTRIA MILITAR	242,930.71	0.00	0.00	242,930.71	31/12/2015
1134	Anticipo a Contratistas por Obras Públicas a Corto Plazo	6,739,477.64	449,956.83	7,189,434.47	0.00	
1134 000000001 00000000000000003 0001	CONSTRUCTORA LEONES DE MEXICO, S.A. DE C.V.	329,899.33	0.00	329,899.33	0.00	
REN. FECHA TIPO N.POL. REF	CONCEPTO		DEBE	HABER		
00009 31/12/2019 D 00147 00212	CONSTRUCTORA LEONES DE MEXICO, S.A. DE C.V.		0.00	59,989.63		
00009 31/12/2019 D 00160 00215	CONSTRUCTORA LEONES DE MEXICO, S.A. DE C.V.		0.00	269,909.70		
	TOTAL:		0.00	329,899.33		
1134 000000001 00000000000000003 0002	REYNALDO ROSALIO CELIS	46,693.71	0.00	46,693.71	0.00	
REN. FECHA TIPO N.POL. REF	CONCEPTO		DEBE	HABER		
00009 02/12/2019 D 00087 00004	REYNALDO ROSALIO CELIS		0.00	46,693.71		
	TOTAL:		0.00	46,693.71		
1134 000000001 00000000000000003 0004	CONSTRUCCIONES Y ARTE S.A. DE C.V.	81,668.56	0.00	81,668.56	0.00	
REN. FECHA TIPO N.POL. REF	CONCEPTO		DEBE	HABER		
00011 31/12/2019 D 00228 00053	CONSTRUCCIONES Y ARTE S.A. DE C.V.		0.00	54,711.92		
00038 31/12/2019 D 00271 311219	CONSTRUCCIONES Y ARTE S.A. DE C.V.		0.00	3,543.15		
00011 27/12/2019 D 00232 00150	CONSTRUCCIONES Y ARTE S.A. DE C.V.		0.00	5,271.09		
00011 18/12/2019 D 00229 00096	CONSTRUCCIONES Y ARTE S.A. DE C.V.		0.00	18,142.40		
	TOTAL:		0.00	81,668.56		
1134 000000001 00000000000000003 0005	CONSTRUCTORA LUNAV, SA DE CV	31,758.88	0.00	31,758.88	0.00	
REN. FECHA TIPO N.POL. REF	CONCEPTO		DEBE	HABER		
00009 30/12/2019 D 00143 00186	CONSTRUCTORA LUNAV, SA DE CV		0.00	6,431.87		
00009 30/12/2019 D 00146 00211	CONSTRUCTORA LUNAV, SA DE CV		0.00	13,208.58		
00009 23/12/2019 D 00105 00123	CONSTRUCTORA LUNAV, SA DE CV		0.00	12,118.43		
	TOTAL:		0.00	31,758.88		
1134 000000001 00000000000000003 0006	GERARDO MARTIN CAMPOS MENDOZA	220,252.08	0.00	220,252.08	0.00	
REN. FECHA TIPO N.POL. REF	CONCEPTO		DEBE	HABER		
00009 27/12/2019 D 00116 00151	GERARDO MARTIN CAMPOS MENDOZA		0.00	40,302.74		
00009 18/12/2019 D 00097 00099	GERARDO MARTIN CAMPOS MENDOZA		0.00	179,949.34		
	TOTAL:		0.00	220,252.08		
1134 000000001 00000000000000003 0008	PROMOCIONES Y URBANIZACIONES YESA, S.A. DE C.V.	239,842.35	0.00	239,842.35	0.00	
REN. FECHA TIPO N.POL. REF	CONCEPTO		DEBE	HABER		
00009 30/12/2019 D 00124 00167	PROMOCIONES Y URBANIZACIONES YESA, S.A. DE C.V.		0.00	239,842.35		
	TOTAL:		0.00	239,842.35		
1134 000000001 00000000000000003 0009	L.F. DEL CENTRO, S.C. DE R.L. DE C.V.	509,998.87	0.00	509,998.87	0.00	
REN. FECHA TIPO N.POL. REF	CONCEPTO		DEBE	HABER		
00021 31/12/2019 D 00269 311219	L.F. DEL CENTRO, S.C. DE R.L. DE C.V.		0.00	204,986.93		
00009 30/12/2019 D 00118 00161	L.F. DEL CENTRO, S.C. DE R.L. DE C.V.		0.00	240,252.69		
00009 30/12/2019 D 00121 00164	L.F. DEL CENTRO, S.C. DE R.L. DE C.V.		0.00	35,012.29		
00009 30/12/2019 D 00122 00165	L.F. DEL CENTRO, S.C. DE R.L. DE C.V.		0.00	29,746.96		

Gobierno con Experiencia

Cuenta Pública 2019
Anexo al Estado de Situación Financiera (pesos)

MUNICIPIO TENANCINGO 0058 — AL 31 DE DICIEMBRE DE 2019

Cuenta (3)	Concepto (4)	Saldo Inicial (5)	Debe (6)	Haber (7)	Saldo Final (8)	Fecha de Antigüedad (9)
	TOTAL:		0.00	509,998.87		
1134 000000001 000000000000000003 0011	AJIC CONSTRUCTOR, SA DE CV	104,859.36	0.00	104,859.36	0.00	
REN. FECHA TIPO N.POL. REF	CONCEPTO		DEBE	HABER		
00009 30/12/2019 D 00140 00183	AJIC CONSTRUCTOR, SA DE CV		0.00	104,859.36		
	TOTAL:		0.00	104,859.36		
1134 000000001 000000000000000003 0012	ESMON MONTAJES Y ESTRUCTURAS METALICAS, SA DE CV	209,923.99	0.00	209,923.99	0.00	
REN. FECHA TIPO N.POL. REF	CONCEPTO		DEBE	HABER		
00009 30/12/2019 D 00144 00187	ESMON MONTAJES Y ESTRUCTURAS METALICAS, SA DE CV		0.00	209,923.99		
	TOTAL:		0.00	209,923.99		
1134 000000001 000000000000000003 0013	CONSTRUCCIONES GURUPES DE RL DE CV	344,946.95	449,956.83	794,903.78	0.00	
REN. FECHA TIPO N.POL. REF	CONCEPTO		DEBE	HABER		
00009 30/12/2019 D 00134 00177	CONSTRUCCIONES GURUPES DE RL DE CV		0.00	164,957.95		
00009 24/12/2019 D 00110 00138	CONSTRUCCIONES GURUPES DE RL DE CV		0.00	179,989.00		
00009 17/12/2019 D 00183 00086	CONSTRUCCIONES GURUPES DE RL DE CV		0.00	449,956.83		
00001 04/12/2019 D 00159 00020	CONSTRUCCIONES GURUPES DE RL DE CV		449,956.83	0.00		
	TOTAL:		449,956.83	794,903.78		
1134 000000001 000000000000000003 0014	CONSTRUCCIONES Y PROYECTOS DOAN, SA DE CV	239,965.37	0.00	239,965.37	0.00	
REN. FECHA TIPO N.POL. REF	CONCEPTO		DEBE	HABER		
00009 23/12/2019 D 00103 00121	CONSTRUCCIONES Y PROYECTOS DOAN, SA DE CV		0.00	239,965.37		
	TOTAL:		0.00	239,965.37		
1134 000000001 000000000000000003 0015	CONSTRUCCIONES ALKASA, SA DE CV	1,006,226.34	0.00	1,006,226.34	0.00	
REN. FECHA TIPO N.POL. REF	CONCEPTO		DEBE	HABER		
00011 09/12/2019 D 00225 00040	CONSTRUCCIONES ALKASA, SA DE CV		0.00	1,006,226.34		
	TOTAL:		0.00	1,006,226.34		
1134 000000001 000000000000000003 0016	VICEM ARQUITECTOS Y ASOCIADOS, SA DE CV.	134,998.39	0.00	134,998.39	0.00	
REN. FECHA TIPO N.POL. REF	CONCEPTO		DEBE	HABER		
00009 30/12/2019 D 00123 00166	VICEM ARQUITECTOS Y ASOCIADOS, SA DE CV.		0.00	134,998.39		
	TOTAL:		0.00	134,998.39		
1134 000000001 000000000000000003 0017	OBRAS Y PROYECTOS JANO, SA DE CV.	659,688.40	0.00	659,688.40	0.00	
REN. FECHA TIPO N.POL. REF	CONCEPTO		DEBE	HABER		
00009 30/12/2019 D 00137 00180	OBRAS Y PROYECTOS JANO, SA DE CV.		0.00	659,688.40		
	TOTAL:		0.00	659,688.40		
1134 000000001 000000000000000003 0018	ELDA GOMEZ ROGEL	245,472.65	0.00	245,472.65	0.00	
REN. FECHA TIPO N.POL. REF	CONCEPTO		DEBE	HABER		
00009 30/12/2019 D 00127 00170	ELDA GOMEZ ROGEL		0.00	245,472.65		
	TOTAL:		0.00	245,472.65		
1134 000000001 000000000000000003 0019	GRUPO CONSTRUCTOR VIVAS SANCHEZ, SA DE CV	860,005.36	0.00	860,005.36	0.00	
REN. FECHA TIPO N.POL. REF	CONCEPTO		DEBE	HABER		
00067 31/12/2019 D 00271 311219	GRUPO CONSTRUCTOR VIVAS SANCHEZ, SA DE CV		0.00	328,503.79		
00057 31/12/2019 D 00271 311219	GRUPO CONSTRUCTOR VIVAS SANCHEZ, SA DE CV		0.00	531,501.57		
	TOTAL:		0.00	860,005.36		
1134 000000001 000000000000000003 0020	TUCMON, SA DE CV	209,991.62	0.00	209,991.62	0.00	
REN. FECHA TIPO N.POL. REF	CONCEPTO		DEBE	HABER		
00028 31/12/2019 D 00271 311219	TUCMON, SA DE CV		0.00	209,991.62		
	TOTAL:		0.00	209,991.62		
1134 000000001 000000000000000003 0021	GRUPO ADARTSE CONSTRUCCIONES Y EXPORTACIONES, SA DE CV	814,071.56	0.00	814,071.56	0.00	
REN. FECHA TIPO N.POL. REF	CONCEPTO		DEBE	HABER		
00009 31/12/2019 D 00271 311219	GRUPO ADARTSE CONSTRUCCIONES Y EXPORTACIONES, SA DE CV		0.00	814,071.56		
	TOTAL:		0.00	814,071.56		

Gobierno con Experiencia

Cuenta Pública 2019
Anexo al Estado de Situación Financiera (pesos)

MUNICIPIO TENANCINGO 0058 — **AL 31 DE DICIEMBRE DE 2019**

Cuenta (3)	Concepto (4)	Saldo Inicial (6)	Debe (6)	Haber (7)	Saldo Final (8)	Fecha de Antigüedad (9)
1134 000000001 00000000000000003 0022	BLAS ROMERO ALARCON	449,214.07	0.00	449,214.07	0.00	
REN. FECHA TIPO N.POL. REF	CONCEPTO		DEBE	HABER		
00009 31/12/2019 D 00184 00087	BLAS ROMERO ALARCON		0.00	449,214.07		
	TOTAL:		0.00	449,214.07		
1151	Almacén de Materiales y Suministros de Consumo	22,500.00	0.00	0.00	22,500.00	
1151 000000001 00000000000000001 0001 0001	doncion de 30 lamparas led	22,500.00	0.00	0.00	22,500.00	31/12/2015
1231	Terrenos	44,322,978.01	0.00	0.00	44,322,978.01	
1231 000000002 00000000000000001 0001	JARDIN MORELOS	14,673.44	0.00	0.00	14,673.44	31/12/2015
1231 000000003 00000000000000001 0001	PANTEON MUNICIPAL SAN SIMONITO	165.14	0.00	0.00	165.14	31/12/2015
1231 000000003 00000000000000001 0002	PANTEON CABECERA MUNICIPAL	319.50	0.00	0.00	319.50	31/12/2015
1231 000000003 00000000000000001 0003	PANTEON SAN NICOLAS	40,000.00	0.00	0.00	40,000.00	31/12/2015
1231 000000003 00000000000000001 0004	PANTEON ACATZINGO	6,440.00	0.00	0.00	6,440.00	31/12/2015
1231 000000003 00000000000000001 0005	PANTEON EL CARMEN	6,876.00	0.00	0.00	6,876.00	31/12/2015
1231 000000003 00000000000000001 0006	PANTEON COL. GUADALUPE VICTORIA	10,000.00	0.00	0.00	10,000.00	31/12/2015
1231 000000003 00000000000000001 0007	PANTEON TERRENATE	1,400.00	0.00	0.00	1,400.00	31/12/2015
1231 000000003 00000000000000001 0008	PANTEON MUNICIPAL	17,447.04	0.00	0.00	17,447.04	31/12/2015
1231 000000003 00000000000000001 0009	PANTEON TEPALCATEPEC	464.20	0.00	0.00	464.20	31/12/2015
1231 000000003 00000000000000001 0010	PANTEON QUETZALAPA	1,668.66	0.00	0.00	1,668.66	31/12/2015
1231 000000003 00000000000000001 0011	PANTEON MUNICIPAL	286.20	0.00	0.00	286.20	31/12/2015
1231 000000004 00000000000000001 0001	PARQUE RECREATIVO ABASOLO SUR CAB.	2,810.48	0.00	0.00	2,810.48	31/12/2015
1231 000000004 00000000000000001 0002	PARQUE RECREATIVO CUAHUTEMOC	1,799.67	0.00	0.00	1,799.67	31/12/2015
1231 000000004 00000000000000001 0003	PARQUE EL SALTO CHIQUITO	180,000.00	0.00	0.00	180,000.00	31/12/2015
1231 000000004 00000000000000001 0004	PARQUE HERMENEGILDO GALEANA	900,000.00	0.00	0.00	900,000.00	31/12/2015
1231 000000004 00000000000000001 0005	PARQUE ALAMEDA	22,624.03	0.00	0.00	22,624.03	31/12/2015
1231 000000005 00000000000000001 0001	TERRENO MERCADO MUNICIPAL	369.37	0.00	0.00	369.37	31/12/2015
1231 000000005 00000000000000001 0002	PLAZUELA JUAREZ MERCADO DE ARTESANIAS	35,475.02	0.00	0.00	35,475.02	31/12/2015
1231 000000005 00000000000000001 0003	TERRENO SAN JOSE CHALMITA (paraje denominado el horno)	11,070.00	0.00	0.00	11,070.00	31/12/2015
1231 000000005 00000000000000001 0004	TERRENO EL CHIFLON	340,000.00	0.00	0.00	340,000.00	31/12/2015
1231 000000005 00000000000000001 0005	TERRENO MERCADO DE LA FLOR	79,656.71	0.00	0.00	79,656.71	31/12/2015
1231 000000005 00000000000000001 0006	TERRENO DELEGACION MUNICIPAL SANTA TERESITA ACATZINGO	37,800.00	0.00	0.00	37,800.00	31/12/2015
1231 000000005 00000000000000001 0007	TERRENO PARA VIVERO Y RESGUARDO DE VEHICULOS	1,650,000.00	0.00	0.00	1,650,000.00	31/12/2015
1231 000000005 00000000000000001 0008	TERRENO PARA PERFORACION DE POZO DE AGUA	60,000.00	0.00	0.00	60,000.00	31/12/2015
1231 000000005 00000000000000001 0009	TERRENO DEL NUEVO MERCADO DE LA FLOR	32,000,000.00	0.00	0.00	32,000,000.00	31/12/2015
1231 000000005 00000000000000001 0010	TERRENO PARA SALA DE LECTURA, BARRIO SAN VICENTE	4,000,000.00	0.00	0.00	4,000,000.00	31/12/2015
1231 000000005 00000000000000001 0011	TERRENO PARA LA AMPLIACION DEL PANTEON LA MAGDALENA	1,242,000.00	0.00	0.00	1,242,000.00	31/12/2015
1231 000000005 00000000000000001 0012	TERRENO PARAJE LA OCOTALERA	1,897,800.00	0.00	0.00	1,897,800.00	31/12/2015
1231 000000006 00000000000000001 0001	CAMPO DEPORTIVO TERRENATE	357.00	0.00	0.00	357.00	31/12/2015
1231 000000006 00000000000000001 0002	CAMPO DEPORTIVO	18,608.00	0.00	0.00	18,608.00	31/12/2015

Gobierno con Experiencia

Cuenta Pública 2019
Anexo al Estado de Situación Financiera (pesos)

MUNICIPIO TENANCINGO 0058 — AL 31 DE DICIEMBRE DE 2019

Cuenta (3)	Concepto (4)	Saldo Inicial (5)	Debe (6)	Haber (7)	Saldo Final (8)	Fecha de Antigüedad (9)
1231 000000008 00000000000000001 0003	CAMPO DEPORTIVO SAN NICOLAS	38,250.00	0.00	0.00	38,250.00	31/12/2015
1231 000000008 00000000000000001 0004	CAMPO DEPORTIVO SANTA ANA	5,967.30	0.00	0.00	5,967.30	31/12/2015
1231 000000008 00000000000000001 0005	CAMPO DEPORTIVO ACATZINGO	321.05	0.00	0.00	321.05	31/12/2015
1231 000000008 00000000000000001 0006	CAMPO DEPORTIVO EL CARMEN	17,820.30	0.00	0.00	17,820.30	31/12/2015
1231 000000008 00000000000000001 0007	CAMPO DEPORTIVO AGUA BENDITA	250.00	0.00	0.00	250.00	31/12/2015
1231 000000008 00000000000000001 0008	CAMPO DEPORTIVO SAN MARTIN CUAPAXTONGO	3,603.60	0.00	0.00	3,603.60	31/12/2015
1231 000000008 00000000000000001 0009	CAMPO DEPORTIVO QUETZALAPA	438.13	0.00	0.00	438.13	31/12/2015
1231 000000008 00000000000000001 0010	CAMPO DEPORTIVO CALLE S/N	20,787.17	0.00	0.00	20,787.17	31/12/2015
1231 000000008 00000000000000001 0011	ESTADIO" JOSE MANUEL GRILLO CRUZALTA"	1,655,430.00	0.00	0.00	1,655,430.00	31/12/2015
1233	Edificios no Habitacionales	17,992,674.29	0.00	0.00	17,992,674.29	
1233 000000003 00000000000000001 0001	CINE LUX	23,427.50	0.00	0.00	23,427.50	31/12/2015
1233 000000003 00000000000000001 0002	AUDITORIO "PETRONILO MONROY BRISEÑO"	2,934,091.00	0.00	0.00	2,934,091.00	31/12/2015
1233 000000005 00000000000000001 0001	PALACIO MUNICIPAL	436,349.01	0.00	0.00	436,349.01	31/12/2015
1233 000000005 00000000000000001 0002	DELEGACION MUNICIPAL SAN MIGUEL TECOMATLAN	34,076.36	0.00	0.00	34,076.36	31/12/2015
1233 000000005 00000000000000001 0003	DELEGACION MUNICIPAL TEPOXTEPEC	34,076.36	0.00	0.00	34,076.36	31/12/2015
1233 000000005 00000000000000001 0004	DELEGACION MUNICIPAL SAN SIMONITO	34,076.36	0.00	0.00	34,076.36	31/12/2015
1233 000000005 00000000000000001 0005	DELEGACION MUNICIPAL SANTA ANA	34,076.36	0.00	0.00	34,076.36	31/12/2015
1233 000000005 00000000000000001 0006	DELEGACION MUNICIPAL SAN NICOLAS	34,076.36	0.00	0.00	34,076.36	31/12/2015
1233 000000005 00000000000000001 0007	DELEGACION MUNICIPAL ACATZINGO	34,076.36	0.00	0.00	34,076.36	31/12/2015
1233 000000005 00000000000000001 0008	DELEGACION MUNICIPAL COL. GUADALUPE VICTORIA	34,076.36	0.00	0.00	34,076.36	31/12/2015
1233 000000005 00000000000000001 0009	DELEGACION SAN JOSE CHALMITA	34,076.37	0.00	0.00	34,076.37	31/12/2015
1233 000000005 00000000000000001 0010	DELEGACION MUNICIPAL ZEPAYAUTLA	34,076.37	0.00	0.00	34,076.37	31/12/2015
1233 000000005 00000000000000001 0011	DELEGACION MUNICIPAL TEPALCATEPEC	34,076.37	0.00	0.00	34,076.37	31/12/2015
1233 000000005 00000000000000001 0012	DELEGACION MUNICIPAL SAN MARTIN COAPAXTONGO	34,076.37	0.00	0.00	34,076.37	31/12/2015
1233 000000005 00000000000000001 0013	COMANDANCIA DE SEGURIDAD PUBLICA	3,054,250.00	0.00	0.00	3,054,250.00	31/12/2015
1233 000000005 00000000000000001 0014	PALACIO MUNICIPAL	5,510,047.00	0.00	0.00	5,510,047.00	31/12/2015
1233 000000005 00000000000000001 0015	COMANDANCIA DE SEGURIDAD PUBLICA	3,054,250.00	0.00	0.00	3,054,250.00	31/12/2015
1233 000000008 00000000000000001 0001	ESTADIO NACIONALIZACION	46,855.00	0.00	0.00	46,855.00	31/12/2015
1233 000000008 00000000000000001 0002	UNIDAD DEPORTIVA	1,970,562.28	0.00	0.00	1,970,562.28	31/12/2015
1233 000000008 00000000000000001 0003	UNIDAD DEPORTIVA"CAMINO ANTIGUO DE TEPETZINGO"	564,575.00	0.00	0.00	564,575.00	31/12/2015
1233 000000007 00000000000000001 0001	MERCADO MUNICIPAL	23,427.50	0.00	0.00	23,427.50	31/12/2015
1235	Construcciones en Proceso en Bienes de Dominio Público	55,299,336.01	50,358,735.93	40,784,665.81	64,873,406.13	
1235 000000908 00000000000000022 0003 0002	CON DE PAV CON CONCRE HIDRAULICO DE LA CALLE DE ACCESO AL CECYTEM2ETAPA	1,151,824.58	0.00	0.00	1,151,824.58	31/12/2015
1235 000000908 00000000000000026 0003 0006	AMPLIACION DE RED DE DRENAJE VARIAS CALLES SEGUNDA ETAPA	485,252.20	0.00	0.00	485,252.20	31/12/2015
1235 000000908 00000000000000029 0003 0009	CONSTRUCCION DE TECHUMBRE DEL RASTRO MUNICIPAL	321,073.99	0.00	0.00	321,073.99	31/12/2015
1235 000000908 00000000000000030 0003 0010	CONS DE GUARNICIONES DE CONCRE HIDRAULICO EN EL CAMINO VIEJO A TEPALCATEPEC	125,040.48	0.00	0.00	125,040.48	31/12/2015
1235 000000908 00000000000000031 0003 0011	CONSTRUCCION DE BARDA DEL JARDIN DE NIÑOSLAURO AGURRE 15EJN3755Y	59,550.00	0.00	0.00	59,550.00	31/12/2015

Gobierno con Experiencia

Cuenta Pública 2019
Anexo al Estado de Situación Financiera (pesos)

MUNICIPIO TENANCINGO 0058 — AL 31 DE DICIEMBRE DE 2019

Cuenta (3)	Concepto (4)	Saldo Inicial (5)	Debe (6)	Haber (7)	Saldo Final (8)	Fecha de Antigüedad (9)
1235 000000908 00000000000000033 0014 0001	MANTENIMIENTO DE SEÑALIZACION HORIZONTAL EN LAS PRINCIPALES VIALIDADES DE L	436,866.67	0.00	0.00	436,866.67	31/12/2015
1235 000000910 00000000000000008 0013 0001	REHAILITACION DEL SISTEMA DE AGUA POTABLE Y AL INTERIOR DE LA VIVIENDA PLA	1,598,780.70	0.00	0.00	1,598,780.70	31/12/2015
1235 000000910 00000000000000024 0020 0001	CONST.DE RED DE DRENAJE EL PASO SAN MIGUEL Y AL INT.DE LA VIV. EN TECOMATLA	1,473,210.12	0.00	0.00	1,473,210.12	31/12/2015
1235 000000910 00000000000000025 0002 0001	INTRODUCC.DE RED ELECTRICA EN EL PARAJE DENOM.LOS CONEJOS Y AL INT.DE LA VI	899,102.06	0.00	0.00	899,102.06	31/12/2015
1235 000000917 00000000000000001 0021 0001	AMPLIACION DEL CENTRO DE SALUD DE LA COMUNIDAD EN LA LOC.SANTA ANA IXTLAHUA	2,198,750.24	0.00	0.00	2,198,750.24	31/12/2015
1235 000000917 00000000000000002 0026 0001	AMPLIACION DE DRENAJE SANITARIO DE LA COMUNIDAD DE SAN JUAN TETITLAN	549,382.00	0.00	0.00	549,382.00	31/12/2015
1235 000000917 00000000000000003 0027 0001	AMPLIACION DE RED ELECTRICA EN LA COMUNIDAD, EN LA COM. DE AGUA DULCE	1,499,733.62	0.00	0.00	1,499,733.62	31/12/2015
1235 000000917 00000000000000016 0027 0001	AMPLIACION DE RED ELECTRICA EN EL PARAJE LOS CONEJOS 2A ETAPA LA CIENEGA	199,991.06	0.00	0.00	199,991.06	31/12/2015
1235 000000917 00000000000000017 0025 0001	CONSTRUCCION DE RED DE DRENAJE SANITARIO EN LA COMUNIDAD EN SANTA TERESA	389,999.61	0.00	0.00	389,999.61	31/12/2015
1235 000000917 00000000000000024 0027 0001	INSTALACION DE RED ELECTRICA EN VARIAS CALLES DE LA COMUNIDAD EN PLAN DE GP	2,499,989.23	0.00	0.00	2,499,989.23	31/12/2015
1235 000000917 00000000000000025 0021 0001	CONST.DE DDRENAJE SANITARIO EN CAMINO REAL, BARRIO EL CALVARIO EN SAN GABRI	747,087.54	0.00	0.00	747,087.54	31/12/2015
1235 000000917 00000000000000039 0028 0001	CONST.DE BARDA PERIMETRAL EN LA ESC.PRIM.EJERCITO DEL TRABAJO DE SANTA CRUZ	149,996.67	0.00	0.00	149,996.67	31/12/2015
1235 000000917 00000000000000046 0021 0001	REMODELACION DEL CENTRO DE SALUD EN LA LOCALIDAD DE SAN MIGUEL TECOMATLAN	2,499,714.23	0.00	0.00	2,499,714.23	31/12/2015
1235 000000917 00000000000000048 0026 0001	CONST.DE DRENAJE SANITARIO EN VARIAS CALLES DE LA COMUNIDAD EN SAN PEDRO EJ	749,994.98	0.00	0.00	749,994.98	31/12/2015
1235 000000917 00000000000000049 0021 0001	CONST. DE PAVIM. CON CONCRETO HIDRAU. EN LA CALLE GUILLERMO PRIETO SUR ENTR	1,049,500.00	0.00	0.00	1,049,500.00	31/12/2015
1235 000000918 00000000000000004 0017 0001	CONSTRUCCION DE TECHUMBRE EN LA ESC.PRIMARIA DAMIAN CARMONA EN LA LOC.SAN D	799,734.54	0.00	0.00	799,734.54	31/12/2015
1235 000000918 00000000000000012 0021 0001	REHABILITACION CON CONCR.HIDRAH.DE LA CALLE 13 DE SEPT.EN LA COL.SAN JOSE E	780,747.37	0.00	0.00	780,747.37	31/12/2015
1235 000000918 00000000000000013 0021 0001	REHAB.CON CONCRETO HIDRAH.DE LA CALLE PABLO G.CASANOVA ENTRE HIDALGO Y MADE	1,285,601.77	0.00	0.00	1,285,601.77	31/12/2015
1235 000000918 00000000000000016 0021 0001	REHAB.CON CONCRETO HIDRAH.DE LA CALLE LERDO ENTRE HIDALGO Y MORELOS	1,148,481.61	0.00	0.00	1,148,481.61	31/12/2015
1235 000000918 00000000000000019 0007 0001	REHAB.DE TECHUMBRE EN EL INT. DEL MERCADO DE LA FLOR XOCHIQUETZAL EN LA CAB	119,950.00	0.00	0.00	119,950.00	31/12/2015
1235 000000919 00000000000000001 0032 0001	CONST.DE CAMINO DE ACCESO,PAV.CON CONCRE.HIDRAH.DEL CAMINO GPE VICTORIA-JO	1,500,000.00	0.00	0.00	1,500,000.00	31/12/2015
1235 000000920 00000000000000001 0017 0001	CONSTRUCCION DE MURO FIRME EN VARIAS LOCALIDADES, TENANCINGO	1,393,948.80	0.00	0.00	1,393,948.80	31/12/2015
1235 000000920 00000000000000002 0021 0001	CONSTRUCCION DE TECHO FORME EN VARIAS LOCALIDADES, TENANCINGO	1,603,584.00	0.00	0.00	1,603,584.00	31/12/2015
1235 000000920 00000000000000003 0035 0001	CONSTRUCCION DE PISO FIRME EN VARIAS LOCALIDADES, TENANCINGO	937,860.00	0.00	0.00	937,860.00	31/12/2015
1235 000000920 00000000000000004 0021 0001	CONSTRUCCION DE SISTEMA DE AGUA POTABLE EN SANTA CRUZ XOCHIACA (OBRA NUEVA)	2,623,443.92	0.00	0.00	2,623,443.92	31/12/2015
1235 000000920 00000000000000005 0027 0001	CONSTRUCCION DE ELECTRIFICACION EN LA COM.DE AGUA DULCE (OBRA NUEVA) TENANC	3,441,163.28	0.00	0.00	3,441,163.28	31/12/2015
1235 000000921 00000000000000001 0001 0001	AMPLIACION DRENAJE SANITARIO EN SANTA TERESA	0.00	199,965.45	199,965.45	0.00	
REN. FECHA TIPO N.POL. REF	CONCEPTO		DEBE	HABER		
00001 31/12/2019 D 00147 00212	AMPLIACION DRENAJE SANITARIO EN SANTA TERESA		199,965.45	0.00		
00012 31/12/2019 D 00147 00151	AMPLIACION DRENAJE SANITARIO EN SANTA TERESA		0.00	199,965.45		
	TOTAL:		199,965.45	199,965.45		
1235 000000921 00000000000000004 0001 0001	AMPLIACION D ELECTRIFICACION C.SOR JUANA INES DE LA CRUZ 1RA ETAPA, CHALCHI	0.00	699,998.46	0.00	699,998.46	31/12/2019
REN. FECHA TIPO N.POL. REF	CONCEPTO		DEBE	HABER		
00001 31/12/2019 D 00132 00176	AMPLIACION D ELECTRIFICACION C.SOR JUANA INES DE LA CRUZ 1RA ETAPA, CHALCHI		661,621.87	0.00		
00001 30/12/2019 D 00133 00176	AMPLIACION D ELECTRIFICACION C.SOR JUANA INES DE LA CRUZ 1RA ETAPA, CHALCHI		38,376.59	0.00		
	TOTAL:		699,998.46	0.00		
1235 000000921 00000000000000005 0001 0001	CONSTRUCCIO SISTEMA DE AGUA POTABLE (TANQUE Y LINEA) EN CHALCHIHUAPAN	0.00	899,732.37	899,732.37	0.00	
REN. FECHA TIPO N.POL. REF	CONCEPTO		DEBE	HABER		
00001 30/12/2019 D 00126 00169	CONSTRUCCIO SISTEMA DE AGUA POTABLE (TANQUE Y LINEA) EN CHALCHIHUAPAN		18,924.25	0.00		
00011 30/12/2019 D 00126 00151	CONSTRUCCIO SISTEMA DE AGUA POTABLE (TANQUE Y LINEA) EN CHALCHIHUAPAN		0.00	899,732.37		

Gobierno con Experiencia

Cuenta Pública 2019
Anexo al Estado de Situación Financiera (pesos)

MUNICIPIO TENANCINGO 0058 — AL 31 DE DICIEMBRE DE 2019

Cuenta (3)	Concepto (4)	Saldo Inicial (5)	Debe (6)	Haber (7)	Saldo Final (8)	Fecha de Antigüedad (9)
00001 27/12/2019 D 00111 00144	CONSTRUCCIO SISTEMA DE AGUA POTABLE (TANQUE Y LINEA) EN CHALCHIHUAPAN		579,730.17	0.00		
00001 10/12/2019 D 00094 00044	CONSTRUCCIO SISTEMA DE AGUA POTABLE (TANQUE Y LINEA) EN CHALCHIHUAPAN		301,077.95	0.00		
	TOTAL:		899,732.37	899,732.37		
1235 000000921 00000000000000006 0001 0001	CONST.SIST AGUA POTABLE (CAPTACION TANQUE Y LINEA)1RA ETAPA EN EL CARMEN	0.00	799,913.64	799,913.64	0.00	
REN. FECHA TIPO N.POL. REF	CONCEPTO		DEBE	HABER		
00001 31/12/2019 D 00151 00216	CONST.SIST AGUA POTABLE (CAPTACION TANQUE Y LINEA)1RA ETAPA EN EL CARMEN		799,913.64	0.00		
00011 31/12/2019 D 00151 00151	CONST.SIST AGUA POTABLE (CAPTACION TANQUE Y LINEA)1RA ETAPA EN EL CARMEN		0.00	799,913.64		
	TOTAL:		799,913.64	799,913.64		
1235 000000921 00000000000000007 0001 0001	CONSTRUCCION DE SISTEMA DE AGUA POTABLE (TANQUE Y LINEA) EN PUEBLO NUEVO	0.00	599,831.14	599,831.14	0.00	
REN. FECHA TIPO N.POL. REF	CONCEPTO		DEBE	HABER		
00001 18/12/2019 D 00097 00099	CONSTRUCCION DE SISTEMA DE AGUA POTABLE (TANQUE Y LINEA) EN PUEBLO NUEVO		599,831.14	0.00		
00012 18/12/2019 D 00097 00099	CONSTRUCCION DE SISTEMA DE AGUA POTABLE (TANQUE Y LINEA) EN PUEBLO NUEVO		0.00	599,831.14		
	TOTAL:		599,831.14	599,831.14		
1235 000000921 00000000000000009 0001 0001	CONSTRUCCION DRENAJE SANITARIO C.MORELOS, SAN GABRIEL ZEPAYAUTLA	231,191.53	28,780.95	259,972.48	0.00	
REN. FECHA TIPO N.POL. REF	CONCEPTO		DEBE	HABER		
00001 02/12/2019 D 00089 00006	CONSTRUCCION DRENAJE SANITARIO C.MORELOS, SAN GABRIEL ZEPAYAUTLA		28,780.95	0.00		
00011 02/12/2019 D 00089 00006	CONSTRUCCION DRENAJE SANITARIO C.MORELOS, SAN GABRIEL ZEPAYAUTLA		0.00	259,972.48		
	TOTAL:		28,780.95	259,972.48		
1235 000000921 00000000000000010 0001 0001	CONST SIST AGUA POTABLE(TANQUE Y LINEA) SAN JOSE CHALMITA 1RA ETAPA	734,576.33	65,307.61	799,883.94	0.00	
REN. FECHA TIPO N.POL. REF	CONCEPTO		DEBE	HABER		
00001 19/12/2019 D 00098 00106	CONST SIST AGUA POTABLE(TANQUE Y LINEA) SAN JOSE CHALMITA 1RA ETAPA		65,307.61	0.00		
00011 19/12/2019 D 00098 00106	CONST SIST AGUA POTABLE(TANQUE Y LINEA) SAN JOSE CHALMITA 1RA ETAPA		0.00	799,883.94		
	TOTAL:		65,307.61	799,883.94		
1235 000000921 00000000000000011 0001 0001	AMPLIACION DE DRENAJE SANITARIO EN CAMINO VIEJO-TECOMATLAN, SAN JOSE TENERI	191,172.19	208,812.71	399,984.90	0.00	
REN. FECHA TIPO N.POL. REF	CONCEPTO		DEBE	HABER		
00001 30/12/2019 D 00129 00172	AMPLIACION DE DRENAJE SANITARIO EN CAMINO VIEJO-TECOMATLAN, SAN JOSE TENERI		208,812.71	0.00		
00011 30/12/2019 D 00129 00151	AMPLIACION DE DRENAJE SANITARIO EN CAMINO VIEJO-TECOMATLAN, SAN JOSE TENERI		0.00	399,984.90		
	TOTAL:		208,812.71	399,984.90		
1235 000000921 00000000000000012 0001 0001	CONTRUCCION DE DRENAJE SANITARIO DE LA CALLE LOS RANCHOS 1RA ETAPA SAN JOSE	344,352.57	155,641.49	499,994.06	0.00	
REN. FECHA TIPO N.POL. REF	CONCEPTO		DEBE	HABER		
00001 02/12/2019 D 00087 00004	CONTRUCCION DE DRENAJE SANITARIO DE LA CALLE LOS RANCHOS 1RA ETAPA SAN JOSE		155,641.49	0.00		
00012 02/12/2019 D 00087 00004	CONTRUCCION DE DRENAJE SANITARIO DE LA CALLE LOS RANCHOS 1RA ETAPA SAN JOSE		0.00	499,994.06		
	TOTAL:		155,641.49	499,994.06		
1235 000000921 00000000000000013 0001 0001	AMPLIACION DE ELECTRIFICACION C.EMILIANO ZAPATA, 1RA ETAPA SAN JOSE TENERIA	0.00	899,998.65	0.00	899,998.65	30/12/2019
REN. FECHA TIPO N.POL. REF	CONCEPTO		DEBE	HABER		
00001 30/12/2019 D 00118 00161	AMPLIACION DE ELECTRIFICACION C.EMILIANO ZAPATA, 1RA ETAPA SAN JOSE TENERIA		800,842.30	0.00		
00001 30/12/2019 D 00122 00165	AMPLIACION DE ELECTRIFICACION C.EMILIANO ZAPATA, 1RA ETAPA SAN JOSE TENERIA		99,156.35	0.00		
	TOTAL:		899,998.65	0.00		
1235 000000921 00000000000000014 0001 0001	CONSTRUCCION DE DRENAJE SANITARIO DE LA CALLE PIEDRA, EN SAN JUAN TETITLA	402,701.85	96,714.34	499,416.19	0.00	
REN. FECHA TIPO N.POL. REF	CONCEPTO		DEBE	HABER		
00001 27/12/2019 D 00114 00148	CONSTRUCCION DE DRENAJE SANITARIO DE LA CALLE PIEDRA, EN SAN JUAN TETITLA		96,714.34	0.00		
00011 27/12/2019 D 00114 00148	CONSTRUCCION DE DRENAJE SANITARIO DE LA CALLE PIEDRA, EN SAN JUAN TETITLA		0.00	499,416.19		
	TOTAL:		96,714.34	499,416.19		
1235 000000921 00000000000000015 0001 0001	CONST SIST AGUA POTABLE(TANQUE Y LINEA) SN MARTIN COAPAXTONGO	0.00	899,699.03	899,699.03	0.00	
REN. FECHA TIPO N.POL. REF	CONCEPTO		DEBE	HABER		
00001 31/12/2019 D 00150 00215	CONST SIST AGUA POTABLE(TANQUE Y LINEA) SN MARTIN COAPAXTONGO		899,699.03	0.00		
00012 31/12/2019 D 00150 00151	CONST SIST AGUA POTABLE(TANQUE Y LINEA) SN MARTIN COAPAXTONGO		0.00	899,699.03		
	TOTAL:		899,699.03	899,699.03		
1235 000000921 00000000000000016 0001 0001	CONST RED DRENAJE CALLES:HIDALGO,CUAUHTEMOC Y NACIONAL SN MARTIN COAPAXTOGO	0.00	597,147.87	597,147.87	0.00	

Gobierno con Experiencia

Cuenta Pública 2019
Anexo al Estado de Situación Financiera (pesos)

MUNICIPIO TENANCINGO 0058 — AL 31 DE DICIEMBRE DE 2019

Cuenta (3)	Concepto (4)	Saldo Inicial (5)	Debe (6)	Haber (7)	Saldo Final (8)	Fecha de Antigüedad (9)
REN. FECHA TIPO N.POL. REF	CONCEPTO		DEBE	HABER		
00001 31/12/2019 D 00109 00136	CONST RED DRENAJE CALLES:HIDALGO,CUAUHTEMOC Y NACIONAL SN MARTIN COAPAXTOGO		597,147.87	0.00		
00011 31/12/2019 D 00109 00136	CONST RED DRENAJE CALLES:HIDALGO,CUAUHTEMOC Y NACIONAL SN MARTIN COAPAXTOGO		0.00	597,147.87		
	TOTAL:		597,147.87	597,147.87		
1235 000000921 00000000000000017 0001 0001	CONSTRUCCION DE SISTEMA DE AGUA POTABLE (TANQUE Y LINEA)EN SN JUAN XOCHIACA	0.00	1,196,906.70	1,196,906.70	0.00	
REN. FECHA TIPO N.POL. REF	CONCEPTO		DEBE	HABER		
00001 30/12/2019 D 00130 00173	CONSTRUCCION DE SISTEMA DE AGUA POTABLE (TANQUE Y LINEA)EN SN JUAN XOCHIACA		239,073.63	0.00		
00011 30/12/2019 D 00130 00151	CONSTRUCCION DE SISTEMA DE AGUA POTABLE (TANQUE Y LINEA)EN SN JUAN XOCHIACA		0.00	1,196,906.70		
00001 23/12/2019 D 00106 00124	CONSTRUCCION DE SISTEMA DE AGUA POTABLE (TANQUE Y LINEA)EN SN JUAN XOCHIACA		957,833.07	0.00		
	TOTAL:		1,196,906.70	1,196,906.70		
1235 000000921 00000000000000018 0001 0001	AMPLIACION DEL SISTEMA DE AGUA POTABLE DE LA COMUNIDAD, SAN MIGUEL TECOMATL	1,131,145.69	568,519.75	1,699,665.44	0.00	
REN. FECHA TIPO N.POL. REF	CONCEPTO		DEBE	HABER		
00001 30/12/2019 D 00131 00174	AMPLIACION DEL SISTEMA DE AGUA POTABLE DE LA COMUNIDAD, SAN MIGUEL TECOMATL		568,519.75	0.00		
00011 30/12/2019 D 00131 00174	AMPLIACION DEL SISTEMA DE AGUA POTABLE DE LA COMUNIDAD, SAN MIGUEL TECOMATL		0.00	1,699,665.44		
	TOTAL:		568,519.75	1,699,665.44		
1235 000000921 00000000000000019 0001 0001	AMPLIACION DEL SISTEMA DE AGUA POTABLE COMUNIDAD DE SAN SIMONITO	0.00	496,216.03	496,216.03	0.00	
REN. FECHA TIPO N.POL. REF	CONCEPTO		DEBE	HABER		
00001 30/12/2019 D 00135 00178	AMPLIACION DEL SISTEMA DE AGUA POTABLE COMUNIDAD DE SAN SIMONITO		496,216.03	0.00		
00011 30/12/2019 D 00135 00176	AMPLIACION DEL SISTEMA DE AGUA POTABLE COMUNIDAD DE SAN SIMONITO		0.00	496,216.03		
	TOTAL:		496,216.03	496,216.03		
1235 000000921 00000000000000022 0001 0001	CONST SIST AGUA POTABLE (TANQUE ALMACENAMIENTO Y LINEA CONDUC) TERRENATE	786,700.81	36,447.25	823,148.06	0.00	
REN. FECHA TIPO N.POL. REF	CONCEPTO		DEBE	HABER		
00001 23/12/2019 D 00104 00122	CONST SIST AGUA POTABLE (TANQUE ALMACENAMIENTO Y LINEA CONDUC) TERRENATE		36,447.25	0.00		
00011 23/12/2019 D 00104 00122	CONST SIST AGUA POTABLE (TANQUE ALMACENAMIENTO Y LINEA CONDUC) TERRENATE		0.00	823,148.06		
	TOTAL:		36,447.25	823,148.06		
1235 000000921 00000000000000023 0001 0001	MEJORAMIENTO VIVIENDA CONSTR SANITARIOS CON BIODIGESTORES, EN COM AGUA BEND	559,873.91	139,968.47	699,842.38	0.00	
REN. FECHA TIPO N.POL. REF	CONCEPTO		DEBE	HABER		
00001 19/12/2019 D 00102 00110	MEJORAMIENTO VIVIENDA CONSTR SANITARIOS CON BIODIGESTORES, EN COM AGUA BEND		139,968.47	0.00		
00011 19/12/2019 D 00102 00110	MEJORAMIENTO VIVIENDA CONSTR SANITARIOS CON BIODIGESTORES, EN COM AGUA BEND		0.00	699,842.38		
	TOTAL:		139,968.47	699,842.38		
1235 000000921 00000000000000024 0001 0001	MEJORAMIENTO VIVIENDA MED.LA CONST.DE SANITARIOS BIODIGESTORES AGUA DULCE	362,194.43	337,780.05	699,974.48	0.00	
REN. FECHA TIPO N.POL. REF	CONCEPTO		DEBE	HABER		
00001 02/12/2019 D 00086 00003	MEJORAMIENTO VIVIENDA MED.LA CONST.DE SANITARIOS BIODIGESTORES AGUA DULCE		337,780.05	0.00		
00011 02/12/2019 D 00086 00003	MEJORAMIENTO VIVIENDA MED.LA CONST.DE SANITARIOS BIODIGESTORES AGUA DULCE		0.00	699,974.48		
	TOTAL:		337,780.05	699,974.48		
1235 000000921 00000000000000025 0001 0001	AMPLIACION DE ELECTRIFICACION DE LA CALLE LA JOYA, ATOTONILCO	446,796.07	152,469.09	599,265.16	0.00	
REN. FECHA TIPO N.POL. REF	CONCEPTO		DEBE	HABER		
00001 30/12/2019 D 00125 00168	AMPLIACION DE ELECTRIFICACION DE LA CALLE LA JOYA, ATOTONILCO		152,469.09	0.00		
00011 30/12/2019 D 00125 00151	AMPLIACION DE ELECTRIFICACION DE LA CALLE LA JOYA, ATOTONILCO		0.00	599,265.16		
	TOTAL:		152,469.09	599,265.16		
1235 000000921 00000000000000027 0001 0001	EQUIPAMIENTO DEL SISTEMA DE AGUA POTABLE, COL PLAN DE GUADALUPE	0.00	399,471.36	0.00	399,471.36	30/12/2019
REN. FECHA TIPO N.POL. REF	CONCEPTO		DEBE	HABER		
00001 30/12/2019 D 00145 00188	EQUIPAMIENTO DEL SISTEMA DE AGUA POTABLE, COL PLAN DE GUADALUPE		399,471.36	0.00		
	TOTAL:		399,471.36	0.00		
1235 000000921 00000000000000028 0001 0001	CONSTRUCCION DE POZO PROFUNDO PARA DOT DE AGUA POTABLE A LA COM GPE VICTORI	1,203,760.60	1,295,965.80	0.00	2,499,726.40	23/10/2019
REN. FECHA TIPO N.POL. REF	CONCEPTO		DEBE	HABER		
00001 30/12/2019 D 00119 00162	CONSTRUCCION DE POZO PROFUNDO PARA DOT DE AGUA POTABLE A LA COM GPE VICTORI		1,295,965.80	0.00		
	TOTAL:		1,295,965.80	0.00		
1235 000000921 00000000000000029 0001 0001	MEJORAMIENTO DEL DEPOSITO DE AGUA POTABLE EN LA COMUNIDAD LA MESITA	0.00	299,631.05	299,631.05	0.00	

Gobierno con Experiencia

Cuenta Pública 2019
Anexo al Estado de Situación Financiera (pesos)

MUNICIPIO TENANCINGO 0058

AL 31 DE DICIEMBRE DE 2019

Cuenta (3)	Concepto (4)	Saldo Inicial (6)	Debe (6)	Haber (7)	Saldo Final (8)	Fecha de Antigüedad (9)
REN. FECHA TIPO N.POL. REF	CONCEPTO		DEBE	HABER		
00001 30/12/2019 D 00136 00179	MEJORAMIENTO DEL DEPOSITO DE AGUA POTABLE EN LA COMUNIDAD LA MESITA		299,631.05	0.00		
00011 30/12/2019 D 00136 00179	MEJORAMIENTO DEL DEPOSITO DE AGUA POTABLE EN LA COMUNIDAD LA MESITA		0.00	299,631.05		
	TOTAL:		299,631.05	299,631.05		
1235 000000921 00000000000000030 0001 0001	CONSTRUCCION TANQUE DE AMLACENAMIENTO EN LA COMUNIDAD LA OCOTALERA	0.00	599,996.52	599,996.52	0.00	
REN. FECHA TIPO N.POL. REF	CONCEPTO		DEBE	HABER		
00001 30/12/2019 D 00128 00171	CONSTRUCCION TANQUE DE AMLACENAMIENTO EN LA COMUNIDAD LA OCOTALERA		599,996.52	0.00		
00011 30/12/2019 D 00128 00151	CONSTRUCCION TANQUE DE AMLACENAMIENTO EN LA COMUNIDAD LA OCOTALERA		0.00	599,996.52		
	TOTAL:		599,996.52	599,996.52		
1235 000000921 00000000000000031 0001 0001	CONSTRUCCION DRENAJE SANITARIO EN C.LOS LIMONES, LA OCOTALERA	234,582.08	65,171.62	299,753.70	0.00	
REN. FECHA TIPO N.POL. REF	CONCEPTO		DEBE	HABER		
00001 27/12/2019 D 00115 00149	CONSTRUCCION DRENAJE SANITARIO EN C.LOS LIMONES, LA OCOTALERA		65,171.62	0.00		
00011 27/12/2019 D 00115 00149	CONSTRUCCION DRENAJE SANITARIO EN C.LOS LIMONES, LA OCOTALERA		0.00	299,753.70		
	TOTAL:		65,171.62	299,753.70		
1235 000000921 00000000000000032 0001 0001	CONST DREN SANI CALLES:1A CERRADA MORELOS, BELISARIO DOM Y AV BICENT,TEPOXT	0.00	349,996.29	349,996.29	0.00	
REN. FECHA TIPO N.POL. REF	CONCEPTO		DEBE	HABER		
00001 30/12/2019 D 00117 00160	CONST DREN SANI CALLES;1A CERRADA MORELOS, BELISARIO DOM Y AV BICENT,TEPOXT		349,996.29	0.00		
00011 30/12/2019 D 00117 00151	CONST DREN SANI CALLES;1A CERRADA MORELOS, BELISARIO DOM Y AV BICENT,TEPOXT		0.00	349,996.29		
	TOTAL:		349,996.29	349,996.29		
1235 000000921 00000000000000033 0001 0001	CONSTRUCCION DE DRENAJE PLUVIAL 1RA ETAPA, EN SAN DIEGO	0.00	799,474.52	799,474.52	0.00	
REN. FECHA TIPO N.POL. REF	CONCEPTO		DEBE	HABER		
00001 30/12/2019 D 00124 00167	CONSTRUCCION DE DRENAJE PLUVIAL 1RA ETAPA, EN SAN DIEGO		799,474.52	0.00		
00012 30/12/2019 D 00124 00161	CONSTRUCCION DE DRENAJE PLUVIAL 1RA ETAPA, EN SAN DIEGO		0.00	799,474.52		
	TOTAL:		799,474.52	799,474.52		
1235 000000921 00000000000000034 0001 0001	AMPLIACION RED AGUA POTC.MARCELINO CAMACHO,SN PEDRO EJIDO TECOMATLAN	0.00	499,971.43	499,971.43	0.00	
REN. FECHA TIPO N.POL. REF	CONCEPTO		DEBE	HABER		
00001 27/12/2019 D 00112 00145	AMPLIACION RED AGUA POTC.MARCELINO CAMACHO,SN PEDRO EJIDO TECOMATLAN		54,037.61	0.00		
00011 27/12/2019 D 00112 00145	AMPLIACION RED AGUA POTC.MARCELINO CAMACHO,SN PEDRO EJIDO TECOMATLAN		0.00	499,971.43		
00001 06/12/2019 D 00092 00030	AMPLIACION RED AGUA POTC.MARCELINO CAMACHO,SN PEDRO EJIDO TECOMATLAN		445,933.82	0.00		
	TOTAL:		499,971.43	499,971.43		
1235 000000921 00000000000000036 0001 0001	CONST DRENAJE SANITARIO COL EL FRESNO, 1RA ETAPA, STA TERESITA ACATZINGO	429,836.43	169,638.96	599,475.39	0.00	
REN. FECHA TIPO N.POL. REF	CONCEPTO		DEBE	HABER		
00011 19/12/2019 D 00099 00107	CONST DRENAJE SANITARIO COL EL FRESNO, 1RA ETAPA, STA TERESITA ACATZINGO		0.00	599,475.39		
00001 19/12/2019 D 00099 00107	CONST DRENAJE SANITARIO COL EL FRESNO, 1RA ETAPA, STA TERESITA ACATZINGO		169,638.96	0.00		
	TOTAL:		169,638.96	599,475.39		
1235 000000921 00000000000000037 0001 0001	AMPLIACION DE ELECTRIFICACION COL.EL FRESNO,1RA ETAPA STA TERESITA ECATZING	547,067.57	52,912.63	599,980.20	0.00	
REN. FECHA TIPO N.POL. REF	CONCEPTO		DEBE	HABER		
00001 18/12/2019 D 00096 00095	AMPLIACION DE ELECTRIFICACION COL.EL FRESNO,1RA ETAPA STA TERESITA ECATZING		52,912.63	0.00		
00011 18/12/2019 D 00096 00095	AMPLIACION DE ELECTRIFICACION COL.EL FRESNO,1RA ETAPA STA TERESITA ECATZING		0.00	599,980.20		
	TOTAL:		52,912.63	599,980.20		
1235 000000921 00000000000000038 0001 0001	AMPLIACION DE DRENAJE SANITARIO EN EL CAMINO HACIA AGUA BENDITA, TIERRA BLA	0.00	349,531.21	349,531.21	0.00	
REN. FECHA TIPO N.POL. REF	CONCEPTO		DEBE	HABER		
00001 30/12/2019 D 00140 00163	AMPLIACION DE DRENAJE SANITARIO EN EL CAMINO HACIA AGUA BENDITA, TIERRA BLA		349,531.21	0.00		
00012 30/12/2019 D 00140 00151	AMPLIACION DE DRENAJE SANITARIO EN EL CAMINO HACIA AGUA BENDITA, TIERRA BLA		0.00	349,531.21		
00011 30/12/2019 D 00143 00151	AMPLIACION DE DRENAJE SANITARIO EN EL CAMINO HACIA AGUA BENDITA, TIERRA BLA		0.00	0.00		
	TOTAL:		349,531.21	349,531.21		
1235 000000921 00000000000000039 0001 0001	AMPLIACION DE DRENAJE SANITARIO, COL 14 DE MARZO, TENANCINGO	0.00	349,924.08	349,924.08	0.00	
REN. FECHA TIPO N.POL. REF	CONCEPTO		DEBE	HABER		
00001 30/12/2019 D 00138 00161	AMPLIACION DE DRENAJE SANITARIO, COL 14 DE MARZO, TENANCINGO		298,319.76	0.00		
00001 30/12/2019 D 00139 00162	AMPLIACION DE DRENAJE SANITARIO, COL 14 DE MARZO, TENANCINGO		51,604.32	0.00		

Gobierno con Experiencia

Cuenta Pública 2019
Anexo al Estado de Situación Financiera (pesos)

MUNICIPIO TENANCINGO 0058 — **AL 31 DE DICIEMBRE DE 2019**

Cuenta (3)	Concepto (4)	Saldo Inicial (5)	Debe (6)	Haber (7)	Saldo Final (8)	Fecha de Antigüedad (9)
00011 30/12/2019 D 00139 00099	AMPLIACION DE DRENAJE SANITARIO, COL 14 DE MARZO, TENANCINGO		0.00	349,924.08		
	TOTAL:		349,924.08	349,924.08		
1235 000000921 0000000000000040 0001 0001	CONST PISO FIRME CONCRETO REF EN ZONAS DE ALTA PRIORIDAD, VARIAS COMUNIDADE	0.00	449,994.62	449,994.62	0.00	
REN. FECHA TIPO N.POL. REF	CONCEPTO		DEBE	HABER		
00001 30/12/2019 D 00123 00166	CONST PISO FIRME CONCRETO REF EN ZONAS DE ALTA PRIORIDAD, VARIAS COMUNIDADE		449,994.62	0.00		
00012 30/12/2019 D 00123 00151	CONST PISO FIRME CONCRETO REF EN ZONAS DE ALTA PRIORIDAD, VARIAS COMUNIDADE		0.00	449,994.62		
	TOTAL:		449,994.62	449,994.62		
1235 000000921 0000000000000041 0001 0001	CONST TECHO FIRME CONCRETO ARMADO EN ZONAS DE ALTA PRIORIDAD VAR COMUNIDADE	0.00	818,242.15	818,242.15	0.00	
REN. FECHA TIPO N.POL. REF	CONCEPTO		DEBE	HABER		
00001 30/12/2019 D 00127 00170	CONST TECHO FIRME CONCRETO ARMADO EN ZONAS DE ALTA PRIORIDAD VAR COMUNIDADE		818,242.15	0.00		
00012 30/12/2019 D 00127 00151	CONST TECHO FIRME CONCRETO ARMADO EN ZONAS DE ALTA PRIORIDAD VAR COMUNIDADE		0.00	818,242.15		
	TOTAL:		818,242.15	818,242.15		
1235 000000921 0000000000000042 0001 0001	CONSTRUCCION SISTEMA AGUA POTABLE (TANQUE Y LINEA) EN EJIDO DE SAN ISIDRO	685,673.87	113,935.79	799,609.66	0.00	
REN. FECHA TIPO N.POL. REF	CONCEPTO		DEBE	HABER		
00001 13/12/2019 D 00095 00076	CONSTRUCCION SISTEMA AGUA POTABLE (TANQUE Y LINEA) EN EJIDO DE SAN ISIDRO		113,935.79	0.00		
00011 13/12/2019 D 00095 00076	CONSTRUCCION SISTEMA AGUA POTABLE (TANQUE Y LINEA) EN EJIDO DE SAN ISIDRO		0.00	799,609.66		
	TOTAL:		113,935.79	799,609.66		
1235 000000921 0000000000000043 0001 0001	MEJORAMIENTO DEL DEPOSITO DE AGUA POTABLE EN LA COLONIA MORELOS	0.00	298,543.67	0.00	298,543.67	30/12/2019
REN. FECHA TIPO N.POL. REF	CONCEPTO		DEBE	HABER		
00001 30/12/2019 D 00141 00164	MEJORAMIENTO DEL DEPOSITO DE AGUA POTABLE EN LA COLONIA MORELOS		239,883.31	0.00		
00001 30/12/2019 D 00142 00165	MEJORAMIENTO DEL DEPOSITO DE AGUA POTABLE EN LA COLONIA MORELOS		58,660.36	0.00		
	TOTAL:		298,543.67	0.00		
1235 000000921 0000000000000044 0001 0001	CONSTRUCCION DE DRENAJE SANITARIO EN LA CALLE ORQUIDEAS EN LA COLONIA SAN M	103,417.69	47,710.13	151,127.82	0.00	
REN. FECHA TIPO N.POL. REF	CONCEPTO		DEBE	HABER		
00001 19/12/2019 D 00101 00109	CONSTRUCCION DE DRENAJE SANITARIO EN LA CALLE ORQUIDEAS EN LA COLONIA SAN M		47,710.13	0.00		
00011 19/12/2019 D 00101 00109	CONSTRUCCION DE DRENAJE SANITARIO EN LA CALLE ORQUIDEAS EN LA COLONIA SAN M		0.00	151,127.82		
	TOTAL:		47,710.13	151,127.82		
1235 000000921 0000000000000045 0001 0001	CONSTRUCCION DRENAJE SANITARIO AV.16 DE SEPTIEMBRE 1RA ETAPA,VALLE GUADALUP	0.00	699,746.65	699,746.65	0.00	
REN. FECHA TIPO N.POL. REF	CONCEPTO		DEBE	HABER		
00001 30/12/2019 D 00144 00167	CONSTRUCCION DRENAJE SANITARIO AV.16 DE SEPTIEMBRE 1RA ETAPA,VALLE GUADALUP		699,746.65	0.00		
00012 30/12/2019 D 00144 00151	CONSTRUCCION DRENAJE SANITARIO AV.16 DE SEPTIEMBRE 1RA ETAPA,VALLE GUADALUP		0.00	699,746.65		
	TOTAL:		699,746.65	699,746.65		
1235 000000921 0000000000000046 0001 0001	AMPLIACIOS DE ELECTRIFICACION C. SIN NOMBRE, SAN ANTONIO AGUA BENDITA	0.00	799,996.71	799,996.71	0.00	
REN. FECHA TIPO N.POL. REF	CONCEPTO		DEBE	HABER		
00015 31/12/2019 D 00289 311219	AMPLIACIOS DE ELECTRIFICACION C. SIN NOMBRE, SAN ANTONIO AGUA BENDITA		683,289.76	0.00		
00001 30/12/2019 D 00121 00164	AMPLIACIOS DE ELECTRIFICACION C. SIN NOMBRE, SAN ANTONIO AGUA BENDITA		116,706.95	0.00		
00012 30/12/2019 D 00121 00164	AMPLIACIOS DE ELECTRIFICACION C. SIN NOMBRE, SAN ANTONIO AGUA BENDITA		0.00	799,996.71		
	TOTAL:		799,996.71	799,996.71		
1235 000000921 0000000000000047 0001 0001	CONSTRUCCION DRENAJE SANITARIO C.HIDALGO ESQ JALISCO EN LA CIENEGA	135,016.89	14,963.93	149,980.82	0.00	
REN. FECHA TIPO N.POL. REF	CONCEPTO		DEBE	HABER		
00001 10/12/2019 D 00093 00043	CONSTRUCCION DRENAJE SANITARIO C.HIDALGO ESQ JALISCO EN LA CIENEGA		14,963.93	0.00		
00011 10/12/2019 D 00093 00043	CONSTRUCCION DRENAJE SANITARIO C.HIDALGO ESQ JALISCO EN LA CIENEGA		0.00	149,980.82		
	TOTAL:		14,963.93	149,980.82		
1235 000000921 0000000000000048 0001 0001	CONSTRUCCION CUARTOS DORMITORIO EN ZONAS DE ALTA PRIORIDAD, DIF COMUNIDADES	0.00	2,198,961.33	2,198,961.33	0.00	
REN. FECHA TIPO N.POL. REF	CONCEPTO		DEBE	HABER		
00001 30/12/2019 D 00137 00160	CONSTRUCCION CUARTOS DORMITORIO EN ZONAS DE ALTA PRIORIDAD, DIF COMUNIDADES		2,198,961.33	0.00		
00012 30/12/2019 D 00137 00151	CONSTRUCCION CUARTOS DORMITORIO EN ZONAS DE ALTA PRIORIDAD, DIF COMUNIDADES		0.00	2,198,961.33		
	TOTAL:		2,198,961.33	2,198,961.33		
1235 000000921 0000000000000049 0001 0001	MEJORAMIENTO DE AULAS DE JARDIN DE NIÑOS GUADALUPE VICTORIA, COM GUALUPITA	111,205.67	18,190.44	129,396.11	0.00	

Gobierno con Experiencia

Cuenta Pública 2019
Anexo al Estado de Situación Financiera (pesos)

MUNICIPIO TENANCINGO 0058 — AL 31 DE DICIEMBRE DE 2019

Cuenta (3)	Concepto (4)	Saldo Inicial (5)	Debe (6)	Haber (7)	Saldo Final (8)	Fecha de Antigüedad (9)
REN. FECHA TIPO N.POL. REF	CONCEPTO		DEBE	HABER		
00001 30/12/2019 D 00120 00163	MEJORAMIENTO DE AULAS DE JARDIN DE NIÑOS GUADALUPE VICTORIA, COM GUALUPITA		18,190.44	0.00		
00011 30/12/2019 D 00120 00151	MEJORAMIENTO DE AULAS DE JARDIN DE NIÑOS GUADALUPE VICTORIA, COM GUALUPITA		0.00	129,396.11		
	TOTAL:		18,190.44	129,396.11		
1235 000000921 00000000000000050 0001 0001	CONSTRUCCION DE BARDA PERIMETRAL, DEL JARDIN DE NIÑOS ENRIQUE LAUBSHER EN I	308,357.07	39,657.70	348,014.77	0.00	
REN. FECHA TIPO N.POL. REF	CONCEPTO		DEBE	HABER		
00001 23/12/2019 D 00105 00123	CONSTRUCCION DE BARDA PERIMETRAL, DEL JARDIN DE NIÑOS ENRIQUE LAUBSHER EN I		39,657.70	0.00		
00012 23/12/2019 D 00105 00123	CONSTRUCCION DE BARDA PERIMETRAL, DEL JARDIN DE NIÑOS ENRIQUE LAUBSHER EN I		0.00	348,014.77		
	TOTAL:		39,657.70	348,014.77		
1235 000000921 00000000000000051 0001 0001	CONST TECHADO EN AREA IMPART EDU FIS.PREESCOLAR MIGUEL HIDALGO, ZEPAYAUTLA	0.00	599,963.33	599,963.33	0.00	
REN. FECHA TIPO N.POL. REF	CONCEPTO		DEBE	HABER		
00001 24/12/2019 D 00110 00138	CONST TECHADO EN AREA IMPART EDU FIS.PREESCOLAR MIGUEL HIDALGO, ZEPAYAUTLA		599,963.33	0.00		
00012 24/12/2019 D 00110 00138	CONST TECHADO EN AREA IMPART EDU FIS.PREESCOLAR MIGUEL HIDALGO, ZEPAYAUTLA		0.00	599,963.33		
	TOTAL:		599,963.33	599,963.33		
1235 000000921 00000000000000052 0001 0001	CONSTRUCCION DE AULA, ESC PRIM PETRONILO MONROY, SAN JUAN TETITLAN	286,703.71	113,096.83	399,800.54	0.00	
REN. FECHA TIPO N.POL. REF	CONCEPTO		DEBE	HABER		
00001 27/12/2019 D 00113 00146	CONSTRUCCION DE AULA, ESC PRIM PETRONILO MONROY, SAN JUAN TETITLAN		56,022.50	0.00		
00011 27/12/2019 D 00113 00146	CONSTRUCCION DE AULA, ESC PRIM PETRONILO MONROY, SAN JUAN TETITLAN		0.00	399,800.54		
00001 03/12/2019 D 00091 00013	CONSTRUCCION DE AULA, ESC PRIM PETRONILO MONROY, SAN JUAN TETITLAN		57,074.33	0.00		
	TOTAL:		113,096.83	399,800.54		
1235 000000921 00000000000000053 0001 0001	CONST SANITARIOS ESC OF.TELESECUNDARIA, JAIME TORRES BODET,SAN NICOLAS TENA	0.00	549,850.60	549,850.60	0.00	
REN. FECHA TIPO N.POL. REF	CONCEPTO		DEBE	HABER		
00001 30/12/2019 D 00134 00177	CONST SANITARIOS ESC OF.TELESECUNDARIA, JAIME TORRES BODET,SAN NICOLAS TENA		549,850.60	0.00		
00012 30/12/2019 D 00134 00151	CONST SANITARIOS ESC OF.TELESECUNDARIA, JAIME TORRES BODET,SAN NICOLAS TENA		0.00	549,850.60		
	TOTAL:		549,850.60	549,850.60		
1235 000000921 00000000000000054 0001 0001	MEJORAMIENTO DE AULAS EN ESCUELA PREPARATORIA EN TEPOXTEPEC	198,213.39	21,311.13	219,524.52	0.00	
REN. FECHA TIPO N.POL. REF	CONCEPTO		DEBE	HABER		
00001 30/12/2019 D 00143 00188	MEJORAMIENTO DE AULAS EN ESCUELA PREPARATORIA EN TEPOXTEPEC		21,311.13	0.00		
00013 30/12/2019 D 00143 00151	MEJORAMIENTO DE AULAS EN ESCUELA PREPARATORIA EN TEPOXTEPEC		0.00	219,524.52		
	TOTAL:		21,311.13	219,524.52		
1235 000000921 00000000000000055 0001 0001	CONST.TECHADO AREA IMPA EDUC.FIS.PRIM.JOSE MA MORELOS Y PAVON,LOS MORALES	695,415.01	4,286.10	699,701.11	0.00	
REN. FECHA TIPO N.POL. REF	CONCEPTO		DEBE	HABER		
00001 02/12/2019 D 00088 00005	CONST.TECHADO AREA IMPA EDUC.FIS.PRIM.JOSE MA MORELOS Y PAVON,LOS MORALES		4,286.10	0.00		
00011 02/12/2019 D 00088 00005	CONST.TECHADO AREA IMPA EDUC.FIS.PRIM.JOSE MA MORELOS Y PAVON,LOS MORALES		0.00	699,701.11		
	TOTAL:		4,286.10	699,701.11		
1235 000000921 00000000000000056 0001 0001	CONST AULA ESC PRIM EMILIANO ZAPATA, 1RA ETAPA EN COM EMILIANO ZAPATA EJIDO	263,712.97	134,342.45	398,055.42	0.00	
REN. FECHA TIPO N.POL. REF	CONCEPTO		DEBE	HABER		
00012 27/12/2019 D 00116 00151	CONST AULA ESC PRIM EMILIANO ZAPATA, 1RA ETAPA EN COM EMILIANO ZAPATA EJIDO		0.00	398,055.42		
00001 27/12/2019 D 00116 00161	CONST AULA ESC PRIM EMILIANO ZAPATA, 1RA ETAPA EN COM EMILIANO ZAPATA EJIDO		134,342.45	0.00		
	TOTAL:		134,342.45	398,055.42		
1235 000000921 00000000000000057 0001 0001	CONSTRUCCION DE BARDA PERIMETRAL PARA LA ESCUELA TELESECUNDARIA NO.0530	104,073.03	21,384.32	125,457.35	0.00	
REN. FECHA TIPO N.POL. REF	CONCEPTO		DEBE	HABER		
00001 30/12/2019 D 00146 00211	CONSTRUCCION DE BARDA PERIMETRAL PARA LA ESCUELA TELESECUNDARIA NO.0530		21,384.32	0.00		
00012 30/12/2019 D 00146 00151	CONSTRUCCION DE BARDA PERIMETRAL PARA LA ESCUELA TELESECUNDARIA NO.0530		0.00	125,457.35		
	TOTAL:		21,384.32	125,457.35		
1235 000000921 00000000000000058 0001 0001	CONSTRUCCION DE BARDA PERIMETRAL EN LA ESCUELA PRIMARIA 20 DE NOVIEMBRE COL	118,865.29	72,358.82	191,224.11	0.00	
REN. FECHA TIPO N.POL. REF	CONCEPTO		DEBE	HABER		
00001 02/12/2019 D 00090 00010	CONSTRUCCION DE BARDA PERIMETRAL EN LA ESCUELA PRIMARIA 20 DE NOVIEMBRE COL		72,358.82	0.00		
00011 02/12/2019 D 00090 00010	CONSTRUCCION DE BARDA PERIMETRAL EN LA ESCUELA PRIMARIA 20 DE NOVIEMBRE COL		0.00	191,224.11		
	TOTAL:		72,358.82	191,224.11		

Gobierno con Experiencia

Cuenta Pública 2019
Anexo al Estado de Situación Financiera (pesos)

MUNICIPIO TENANCINGO 0058 — **AL 31 DE DICIEMBRE DE 2019**

Cuenta (3)	Concepto (4)	Saldo Inicial (5)	Debe (6)	Haber (7)	Saldo Final (8)	Fecha de Antigüedad (9)
1235 000000921 00000000000000062 0001 0001	CONST PAV CONCRET HIDRAUL REFOR C. EX HACIENDA 1RA ETAPA SN NICOLAS	281,545.04	15,801.25	297,346.29	0.00	
REN. FECHA TIPO N.POL. REF	CONCEPTO		DEBE	HABER		
00001 24/12/2019 D 00108 00135	CONST PAV CONCRET HIDRAUL REFOR C. EX HACIENDA 1RA ETAPA SN NICOLAS		15,801.25	0.00		
00011 24/12/2019 D 00108 00135	CONST PAV CONCRET HIDRAUL REFOR C. EX HACIENDA 1RA ETAPA SN NICOLAS		0.00	297,346.29		
	TOTAL:		15,801.25	297,346.29		
1235 000000921 00000000000000063 0001 0001	CONST PAVIM CONCRETO HIDRA REFDO.C.PROL CARRIZAL1RA ETAPA SAN SIMONITO	0.00	799,884.59	799,884.59	0.00	
REN. FECHA TIPO N.POL. REF	CONCEPTO		DEBE	HABER		
00001 23/12/2019 D 00103 00121	CONST PAVIM CONCRETO HIDRA REFDO.C.PROL CARRIZAL1RA ETAPA SAN SIMONITO		799,884.59	0.00		
00012 23/12/2019 D 00103 00121	CONST PAVIM CONCRETO HIDRA REFDO.C.PROL CARRIZAL1RA ETAPA SAN SIMONITO		0.00	799,884.59		
	TOTAL:		799,884.59	799,884.59		
1235 000000921 00000000000000066 0001 0001	CONSTRUCCION MURO DE CONTENCION A GAVIONES CAMINO A BO STA TERESA, 1RA ETAP	0.00	499,751.91	499,751.91	0.00	
REN. FECHA TIPO N.POL. REF	CONCEPTO		DEBE	HABER		
00001 31/12/2019 D 00148 00213	CONSTRUCCION MURO DE CONTENCION A GAVIONES CAMINO A BO STA TERESA, 1RA ETAP		297,385.27	0.00		
00001 31/12/2019 D 00149 00214	CONSTRUCCION MURO DE CONTENCION A GAVIONES CAMINO A BO STA TERESA, 1RA ETAP		202,366.64	0.00		
00011 31/12/2019 D 00149 00151	CONSTRUCCION MURO DE CONTENCION A GAVIONES CAMINO A BO STA TERESA, 1RA ETAP		0.00	499,751.91		
	TOTAL:		499,751.91	499,751.91		
1235 000000921 00000000000000067 0001 0001	CONSTRUCCION MURO DE CONTENCION CARR TENANCINGO-VILLA GRO, SANTA ANA IXTLAH	0.00	115,776.70	0.00	115,776.70	31/12/2019
REN. FECHA TIPO N.POL. REF	CONCEPTO		DEBE	HABER		
00001 31/12/2019 D 00269 311219	CONSTRUCCION MURO DE CONTENCION CARR TENANCINGO-VILLA GRO, SANTA ANA IXTLAH		115,776.70	0.00		
	TOTAL:		115,776.70	0.00		
1235 000000921 00000000000000068 0001 0001	REHABILITACION DE CAMINO SACACOSECHAS CARR TENANCINGO ACATZINGO HACIA EL SA	0.00	376,851.94	0.00	376,851.94	31/12/2019
REN. FECHA TIPO N.POL. REF	CONCEPTO		DEBE	HABER		
00008 31/12/2019 D 00269 311219	REHABILITACION DE CAMINO SACACOSECHAS CARR TENANCINGO ACATZINGO HACIA EL SA		376,851.94	0.00		
	TOTAL:		376,851.94	0.00		
1235 000000922 00000000000000001 0001 0001	MANTENIMIENTO DE VIALIDADES (MATERIAL DE CONSTRUCCON)	0.00	1,499,856.10	0.00	1,499,856.10	17/12/2019
REN. FECHA TIPO N.POL. REF	CONCEPTO		DEBE	HABER		
00001 17/12/2019 D 00183 00086	MANTENIMIENTO DE VIALIDADES (MATERIAL DE CONSTRUCCON)		1,499,856.10	0.00		
	TOTAL:		1,499,856.10	0.00		
1235 000000922 00000000000000002 0001 0001	PROGRAMA DE BACHEO (MEZCLA ASFALTICA)	0.00	1,497,379.04	0.00	1,497,379.04	31/12/2019
REN. FECHA TIPO N.POL. REF	CONCEPTO		DEBE	HABER		
00001 31/12/2019 D 00184 00087	PROGRAMA DE BACHEO (MEZCLA ASFALTICA)		1,497,379.04	0.00		
	TOTAL:		1,497,379.04	0.00		
1235 000000923 00000000000000001 0001 0001	ADQ LAMPARAS P/ALUMB PUBLICO, AMPLIACION SIST ALUMBRADO CAB.MPAL Y DIV COMU	0.00	2,866,684.53	0.00	2,866,684.53	31/12/2019
REN. FECHA TIPO N.POL. REF	CONCEPTO		DEBE	HABER		
00059 31/12/2019 D 00271 311219	ADQ LAMPARAS P/ALUMB PUBLICO, AMPLIACION SIST ALUMBRADO CAB.MPAL Y DIV COMU		1,095,012.62	0.00		
00049 31/12/2019 D 00271 311219	ADQ LAMPARAS P/ALUMB PUBLICO, AMPLIACION SIST ALUMBRADO CAB.MPAL Y DIV COMU		1,771,671.91	0.00		
	TOTAL:		2,866,684.53	0.00		
1235 000000923 00000000000000002 0001 0001	SISTEMA DE VIDEO VIGILANCIA	0.00	3,354,087.52	3,354,087.52	0.00	
REN. FECHA TIPO N.POL. REF	CONCEPTO		DEBE	HABER		
00001 24/12/2019 D 00231 00137	SISTEMA DE VIDEO VIGILANCIA		325,678.54	0.00		
00013 24/12/2019 D 00231 00137	SISTEMA DE VIDEO VIGILANCIA		0.00	3,354,087.52		
00001 09/12/2019 D 00225 00040	SISTEMA DE VIDEO VIGILANCIA		3,028,408.98	0.00		
	TOTAL:		3,354,087.52	3,354,087.52		
1235 000000923 00000000000000003 0001 0001	CONSTRUCCION DE CICLOVIA DEL CENTRO UNIVERSITARIO TENANCINGO A LA CAB MPAL	0.00	2,713,571.89	0.00	2,713,571.89	31/12/2019
REN. FECHA TIPO N.POL. REF	CONCEPTO		DEBE	HABER		
00001 31/12/2019 D 00271 311219	CONSTRUCCION DE CICLOVIA DEL CENTRO UNIVERSITARIO TENANCINGO A LA CAB MPAL		2,713,571.89	0.00		
	TOTAL:		2,713,571.89	0.00		
1235 000000923 00000000000000005 0001 0001	CONSTRUCCION DE ZONA COMERCIAL Y TURISTICA COMUNIDAD DE EL CARMEN	0.00	1,564,095.08	0.00	1,564,095.08	31/12/2019
REN. FECHA TIPO N.POL. REF	CONCEPTO		DEBE	HABER		

Gobierno con Experiencia

Cuenta Pública 2019
Anexo al Estado de Situación Financiera (pesos)

MUNICIPIO TENANCINGO 0058 — **AL 31 DE DICIEMBRE DE 2019**

Cuenta (3)	Concepto (4)	Saldo Inicial (5)	Debe (6)	Haber (7)	Saldo Final (8)	Fecha de Antigüedad (9)
00011 31/12/2019 D 00271 311219	CONSTRUCCION DE ZONA COMERCIAL Y TURISTICA COMUNIDAD DE EL CARMEN		1,564,095.08	0.00		
	TOTAL:		1,564,095.08	0.00		
1235 000000923 00000000000000006 0001 0001	REHABILITACION DE BANQUETAS Y GUARNICIONES EN EL CENTRO HISTORICO 1RA ETAPA	0.00	699,972.06	0.00	699,972.06	31/12/2019
REN. FECHA TIPO N.POL. REF	CONCEPTO		DEBE	HABER		
00020 31/12/2019 D 00271 311219	REHABILITACION DE BANQUETAS Y GUARNICIONES EN EL CENTRO HISTORICO 1RA ETAPA		699,972.06	0.00		
	TOTAL:		699,972.06	0.00		
1235 000000923 00000000000000007 0001 0001	RECONSTRUCCION DE LA CARRETERA TENANCINGO-ACATZINGO, PRIMERA ETAPA	3,360,820.67	131,064.95	3,491,885.62	0.00	
REN. FECHA TIPO N.POL. REF	CONCEPTO		DEBE	HABER		
00013 31/12/2019 D 00224 00025	RECONSTRUCCION DE LA CARRETERA TENANCINGO-ACATZINGO, PRIMERA ETAPA		0.00	3,491,885.62		
00001 31/12/2019 D 00224 00025	RECONSTRUCCION DE LA CARRETERA TENANCINGO-ACATZINGO, PRIMERA ETAPA		131,064.95	0.00		
	TOTAL:		131,064.95	3,491,885.62		
1235 000000923 00000000000000008 0001 0001	PAVIMENTACION CON CONCRETO HIDRAULICO DE LA C.MORELOS, PRIMERA ETAPA	816,910.06	182,973.35	999,883.41	0.00	
REN. FECHA TIPO N.POL. REF	CONCEPTO		DEBE	HABER		
00001 10/12/2019 D 00227 00042	PAVIMENTACION CON CONCRETO HIDRAULICO DE LA C.MORELOS, PRIMERA ETAPA		182,973.35	0.00		
00013 10/12/2019 D 00227 00042	PAVIMENTACION CON CONCRETO HIDRAULICO DE LA C.MORELOS, PRIMERA ETAPA		0.00	999,883.41		
	TOTAL:		182,973.35	999,883.41		
1235 000000923 00000000000000011 0001 0001	PAVIMENTACION DE LA C.FRANCISCO VILLA, PRIMERA ETAPA	884,500.48	207,363.93	0.00	1,091,864.41	13/11/2019
REN. FECHA TIPO N.POL. REF	CONCEPTO		DEBE	HABER		
00001 10/12/2019 D 00226 00041	PAVIMENTACION DE LA C.FRANCISCO VILLA, PRIMERA ETAPA		207,363.93	0.00		
	TOTAL:		207,363.93	0.00		
1235 000000923 00000000000000012 0001 0001	CONSTRUCCION DE TECHUMBRE EN ESCUELA PRIMARIA 5 DE MAYO, EJERCITO DEL TRABA	679,014.84	17,570.30	696,585.13	0.01	22/11/2019
REN. FECHA TIPO N.POL. REF	CONCEPTO		DEBE	HABER		
00001 27/12/2019 D 00232 00150	CONSTRUCCION DE TECHUMBRE EN ESCUELA PRIMARIA 5 DE MAYO, EJERCITO DEL TRABA		17,570.30	0.00		
00014 27/12/2019 D 00232 00150	CONSTRUCCION DE TECHUMBRE EN ESCUELA PRIMARIA 5 DE MAYO, EJERCITO DEL TRABA		0.00	696,585.13		
	TOTAL:		17,570.30	696,585.13		
1235 000000923 00000000000000013 0001 0001	CONSTRUCCION DE TECHUMBRE EN ESC TELESECUNDARIA 0628, LA LAGUNILLA	685,130.60	11,004.46	0.00	696,135.06	29/11/2019
REN. FECHA TIPO N.POL. REF	CONCEPTO		DEBE	HABER		
00030 31/12/2019 D 00271 311219	CONSTRUCCION DE TECHUMBRE EN ESC TELESECUNDARIA 0628, LA LAGUNILLA		11,004.46	0.00		
	TOTAL:		11,004.46	0.00		
1235 000000923 00000000000000014 0001 0001	RECONSTRUCCION DEL CAMINO TENANCINGO-COLONIA SAN JOSE, SAN JOSE EL CUARTEL	3,255,452.40	242,847.61	3,498,300.01	0.00	
REN. FECHA TIPO N.POL. REF	CONCEPTO		DEBE	HABER		
00001 31/12/2019 D 00228 00053	RECONSTRUCCION DEL CAMINO TENANCINGO-COLONIA SAN JOSE, SAN JOSE EL CUARTEL		182,373.07	0.00		
00001 18/12/2019 D 00229 00096	RECONSTRUCCION DEL CAMINO TENANCINGO-COLONIA SAN JOSE, SAN JOSE EL CUARTEL		60,474.54	0.00		
00014 18/12/2019 D 00229 00096	RECONSTRUCCION DEL CAMINO TENANCINGO-COLONIA SAN JOSE, SAN JOSE EL CUARTEL		0.00	3,498,300.01		
	TOTAL:		242,847.61	3,498,300.01		
1235 000000923 00000000000000015 0001 0001	REHABILITACION DEL JARDIN MORELOS	0.00	234,125.50	0.00	234,125.50	31/12/2019
REN. FECHA TIPO N.POL. REF	CONCEPTO		DEBE	HABER		
00040 31/12/2019 D 00271 311219	REHABILITACION DEL JARDIN MORELOS		14,587.64	0.00		
00001 18/12/2019 D 00230 00098	REHABILITACION DEL JARDIN MORELOS		219,537.86	0.00		
	TOTAL:		234,125.50	0.00		
1235 000000924 00000000000000001 0001 0001	CONSTRUCCION TECHADO EN AREA DE IMPARTICION EDUCACION FISICA ESC CECYTEM,SA	0.00	1,603,312.96	0.00	1,603,312.96	31/12/2019
REN. FECHA TIPO N.POL. REF	CONCEPTO		DEBE	HABER		
00001 31/12/2019 D 00270 311219	CONSTRUCCION TECHADO EN AREA DE IMPARTICION EDUCACION FISICA ESC CECYTEM,SA		1,115,922.31	0.00		
00008 31/12/2019 D 00270 311219	CONSTRUCCION TECHADO EN AREA DE IMPARTICION EDUCACION FISICA ESC CECYTEM,SA		487,390.65	0.00		
	TOTAL:		1,603,312.96	0.00		
1235 000000924 00000000000000002 0001 0001	CONSTRUCCION DE SANITARIOS C BIODIGESTOR EN ZONAS DE ALTA PRIORIDAD VARIAS	0.00	2,074,999.66	0.00	2,074,999.66	31/12/2019
REN. FECHA TIPO N.POL. REF	CONCEPTO		DEBE	HABER		
00015 31/12/2019 D 00270 311219	CONSTRUCCION DE SANITARIOS C BIODIGESTOR EN ZONAS DE ALTA PRIORIDAD VARIAS		1,596,153.59	0.00		
00022 31/12/2019 D 00270 311219	CONSTRUCCION DE SANITARIOS C BIODIGESTOR EN ZONAS DE ALTA PRIORIDAD VARIAS		478,846.07	0.00		

Gobierno con Experiencia

Cuenta Pública 2019
Anexo al Estado de Situación Financiera (pesos)

MUNICIPIO TENANCINGO 0058 — **AL 31 DE DICIEMBRE DE 2019**

Cuenta (3)	Concepto (4)	Saldo Inicial (6)	Debe (5)	Haber (7)	Saldo Final (8)	Fecha de Antigüedad (9)
	TOTAL:		2,074,999.66	0.00		
1235 000000924 00000000000000003 0001 0001	CONSTRUCCION DE PISO FIRME, ZONAS DE ALTA PRIORIDAD VARIAS COMUNIDADES TENA	0.00	741,000.00	0.00	741,000.00	31/12/2019
REN. FECHA TIPO N.POL. REF	CONCEPTO		DEBE	HABER		
00029 31/12/2019 D 00270 311219	CONSTRUCCION DE PISO FIRME, ZONAS DE ALTA PRIORIDAD VARIAS COMUNIDADES TENA		518,284.29	0.00		
00036 31/12/2019 D 00270 311219	CONSTRUCCION DE PISO FIRME, ZONAS DE ALTA PRIORIDAD VARIAS COMUNIDADES TENA		222,715.71	0.00		
	TOTAL:		741,000.00	0.00		
1235 000000924 00000000000000004 0001 0001	CONSTRUCCION CUARTOS DORMITORIO, EN ZONAS DE ALTA PRIORIDAD Y ALTO REZAGO V	0.00	3,209,489.36	0.00	3,209,489.36	31/12/2019
REN. FECHA TIPO N.POL. REF	CONCEPTO		DEBE	HABER		
00043 31/12/2019 D 00270 311219	CONSTRUCCION CUARTOS DORMITORIO, EN ZONAS DE ALTA PRIORIDAD Y ALTO REZAGO V		2,257,830.50	0.00		
00050 31/12/2019 D 00270 311219	CONSTRUCCION CUARTOS DORMITORIO, EN ZONAS DE ALTA PRIORIDAD Y ALTO REZAGO V		951,658.86	0.00		
	TOTAL:		3,209,489.36	0.00		
1235 000000924 00000000000000005 0001 0001	PAVIMENTACION CONCRETO HIDRA REF EN C.QUE VA AL CENTRO DE SALUD SN MARTIN C	0.00	1,371,198.02	0.00	1,371,198.02	31/12/2019
REN. FECHA TIPO N.POL. REF	CONCEPTO		DEBE	HABER		
00057 31/12/2019 D 00270 311219	PAVIMENTACION CONCRETO HIDRA REF EN C.QUE VA AL CENTRO DE SALUD SN MARTIN C		999,719.29	0.00		
00064 31/12/2019 D 00270 311219	PAVIMENTACION CONCRETO HIDRA REF EN C.QUE VA AL CENTRO DE SALUD SN MARTIN C		371,478.73	0.00		
	TOTAL:		1,371,198.02	0.00		
1235 000000924 00000000000000006 0001 0001	CONSTRUCCION TECHO FIRME ZONAS D ATENCION PRIORITARIA VARIAS COMUNIDADES TE	0.00	3,000,000.00	0.00	3,000,000.00	31/12/2019
REN. FECHA TIPO N.POL. REF	CONCEPTO		DEBE	HABER		
00071 31/12/2019 D 00270 311219	CONSTRUCCION TECHO FIRME ZONAS D ATENCION PRIORITARIA VARIAS COMUNIDADES TE		3,000,000.00	0.00		
	TOTAL:		3,000,000.00	0.00		
1241	Mobiliario y Equipo de Administración	10,150,360.41	0.00	0.00	10,150,360.41	
1241 000000001 00000000000000001 0001	ELEVADOR	2,100.00	0.00	0.00	2,100.00	31/12/2015
1241 000000001 00000000000000001 0002	PELADORA	4,100.00	0.00	0.00	4,100.00	31/12/2015
1241 000000001 00000000000000001 0003	PERCHA MOBIBLE	3,080.00	0.00	0.00	3,080.00	31/12/2015
1241 000000001 00000000000000001 0004	BICICLETA	2,057.50	0.00	0.00	2,057.50	31/12/2015
1241 000000001 00000000000000001 0005	APARATO PORCINO ELECTRICO	3,259.10	0.00	0.00	3,259.10	31/12/2015
1241 000000001 00000000000000001 0006	TORNIQUETES	276,000.00	0.00	0.00	276,000.00	31/12/2015
1241 000000001 00000000000000001 0007	ESCALERA CONVERTIBLE TRIPLE 3X8 F-21331 RASTRO MUNICIPAL	-2,011.50	0.00	0.00	-2,011.50	31/12/2015
1241 000000001 00000000000000001 0008	DESBROZADORA GAS 30CC CORTE 18F -20928 PAUQE Y JARDINES	3,380.00	0.00	0.00	3,380.00	31/12/2015
1241 000000001 00000000000000001 0009	BOMBA DE AGUA DE 2HP MARCA SIEMENS/F-21154 MERCADO MUNICIPAL	2,228.00	0.00	0.00	2,228.00	31/12/2015
1241 000000001 00000000000000001 0010	ESCALERA EXTENSION DE ALUMINIO F-1431/DESARROLLO URBANO	4,325.14	0.00	0.00	4,325.14	31/12/2015
1241 000000001 00000000000000001 0011	CARPA DE 5X5 TECHO A DOS AGUAS , ESTRUCTURA CUBRE POSTES F-952 MERCADO M	18,734.00	0.00	0.00	18,734.00	31/12/2015
1241 000000001 00000000000000001 0012	CARPA DE 5X5 TECHO A DOS AGUAS,ESTRUCTURA CUBRE POSTES F-974 CULTURA	18,734.00	0.00	0.00	18,734.00	31/12/2015
1241 000000001 00000000000000001 0013	ESCALERA DE EXTENSION CON 14 PALDANOS F-766 ALUMBRADO PUBLICO	3,895.16	0.00	0.00	3,895.16	31/12/2015
1241 000000001 00000000000000001 0014	ESTUFA CON ORNO 4 QUEMAORES GRIS MARCA ACROSS COORD DE EMPLEO	5,568.00	0.00	0.00	5,568.00	31/12/2015
1241 000000001 00000000000000001 0015	NICHO METALICO PARA BANDERA /REGISTRO CIVIL	4,000.00	0.00	0.00	4,000.00	31/12/2015
1241 000000001 00000000000000001 0016	NUEVE MAMPARAS DE MADERA VERTICALES EVENTOS ESPECIALE	18,000.00	0.00	0.00	18,000.00	31/12/2015
1241 000000001 00000000000000001 0017	BOMBA DE AGUA DE 1.5 SIEMENS/ DIRECCION GENERAL DE DESARROLLO	2,228.00	0.00	0.00	2,228.00	31/12/2015
1241 000000001 00000000000000001 0018	ESCALERA CONVERTIBLE	2,011.50	0.00	0.00	2,011.50	31/12/2015
1241 000000003 00000000000000001 0001	MINI BONBA F45 MARCA FORD SERIE 1FDXF47F82EB90629	611,000.00	0.00	0.00	611,000.00	31/12/2015
1241 000000003 00000000000000001 0002	PITON TURBO JET CUADRAFROG MODELO FM	2,550.00	0.00	0.00	2,550.00	31/12/2015
1241 000000004 00000000000000001 0001	IMPRESORA	161,310.55	0.00	0.00	161,310.55	31/12/2015

Gobierno con Experiencia

Cuenta Pública 2019
Anexo al Estado de Situación Financiera (pesos)

MUNICIPIO TENANCINGO 0058

AL 31 DE DICIEMBRE DE 2019

Cuenta (3)	Concepto (4)	Saldo Inicial (6)	Debe (6)	Haber (7)	Saldo Final (8)	Fecha de Antigüedad (9)
1241 000000004 00000000000000001 0002	COMPUTADORA	375,204.79	0.00	0.00	375,204.79	31/12/2015
1241 000000004 00000000000000001 0003	IMPRESORA, 16 CARACTERES POR SEG.	3,834.73	0.00	0.00	3,834.73	31/12/2015
1241 000000004 00000000000000001 0005	EQUIPO DE COMPUTO	474,996.51	0.00	0.00	474,996.51	31/12/2015
1241 000000004 00000000000000001 0006	REGULADOR INTEGRADO	3,270.38	0.00	0.00	3,270.38	31/12/2015
1241 000000004 00000000000000001 0007	MESA MULTIPLE DE 1.50X0.60 PARA COMPUTADORA	17,775.96	0.00	0.00	17,775.96	31/12/2015
1241 000000004 00000000000000001 0009	COMPUTADORA PROCESADOR 486	52,356.70	0.00	0.00	52,356.70	31/12/2015
1241 000000004 00000000000000001 0011	EQUIPO DE COMPUTO PENTIUM (COMPLETO)	43,927.24	0.00	0.00	43,927.24	31/12/2015
1241 000000004 00000000000000001 0013	SCANNER	36,492.89	0.00	0.00	36,492.89	31/12/2015
1241 000000004 00000000000000001 0014	MUEBLE PARA COMPUTADORA COLOR PINO	10,140.03	0.00	0.00	10,140.03	31/12/2015
1241 000000004 00000000000000001 0019	MUEBLE SEMIEJECUTIVO	15,458.90	0.00	0.00	15,458.90	31/12/2015
1241 000000004 00000000000000001 0020	SOFA CON BRAZOS	13,101.60	0.00	0.00	13,101.60	31/12/2015
1241 000000004 00000000000000001 0023	PROYECTOR BENQ F-3380 SEGURIDAD PUBLICA	7,989.90	0.00	0.00	7,989.90	31/12/2015
1241 000000004 00000000000000001 0024	COMPUTADORA VOSTRO 220 F-3380 SEGURIDAD PUBLICA	9,999.91	0.00	0.00	9,999.91	31/12/2015
1241 000000004 00000000000000001 0025	LAP TOP TOSHIBA A505-S6980 F-2547 TESORERIA	10,300.00	0.00	0.00	10,300.00	31/12/2015
1241 000000004 00000000000000001 0026	MULTIFUNCIONAL HP J4660 SERIE:CN9A7D6112 F-13589 TESORERIA	2,349.00	0.00	0.00	2,349.00	31/12/2015
1241 000000004 00000000000000001 0027	IMPRESORA MATRIZ DE PUNTOS EPSON LX-300 F-3477 TESORERIA	3,999.85	0.00	0.00	3,999.85	31/12/2015
1241 000000004 00000000000000001 0028	COMPUTADORA SISTEMCOM F-3477 TESORERIA	8,199.00	0.00	0.00	8,199.00	31/12/2015
1241 000000004 00000000000000001 0030	MULTIFUNCIONAL BROTHER F-455 TESORERIA	12,757.56	0.00	0.00	12,757.56	31/12/2015
1241 000000004 00000000000000001 0033	EQUIPO DE COMPUTO INTEL CORE DUO E-7500 F-18/SEGURIDAD PUBLICA	14,950.00	0.00	0.00	14,950.00	31/12/2015
1241 000000004 00000000000000001 0034	EQUIPO DE COMPUTO INTEL CORE DUO E-7500 F-18/SEGURIDAD PUBLICA	14,950.00	0.00	0.00	14,950.00	31/12/2015
1241 000000004 00000000000000001 0035	EQUIPO DE COMPUTO INTEL CORE DUO E-7500 F-18/SEGURIDAD PUBLICA	14,950.00	0.00	0.00	14,950.00	31/12/2015
1241 000000004 00000000000000001 0036	EQUIPO DE COMPUTO INTEL CORE DUO E-7500 F-18/SEGURIDAD PUBLICA	14,950.00	0.00	0.00	14,950.00	31/12/2015
1241 000000004 00000000000000001 0037	EQUIPO DE COMPUTO INTEL CORE DUO E-7500 F-18/SEGURIDAD PUBLICA	14,950.00	0.00	0.00	14,950.00	31/12/2015
1241 000000004 00000000000000001 0038	EQUIPO DE COMPUTO INTEL CORE DUO E-7500 F-18/SEGURIDAD PUBLICA	14,950.00	0.00	0.00	14,950.00	31/12/2015
1241 000000004 00000000000000001 0039	EQUIPO DE COMPUTO INTEL CORE DUO E-7500 F-18/SEGURIDAD PUBLICA	14,950.00	0.00	0.00	14,950.00	31/12/2015
1241 000000004 00000000000000001 0040	EQUIPO DE COMPUTO INTEL CORE DUO E-7500 F-18/SEGURIDAD PUBLICA	14,950.00	0.00	0.00	14,950.00	31/12/2015
1241 000000004 00000000000000001 0041	EQUIPO DE COMPUTO INTEL CORE DUO E-7500 F-18/SEGURIDAD PUBLICA	14,950.00	0.00	0.00	14,950.00	31/12/2015
1241 000000004 00000000000000001 0042	LECTOR BIOMETRICO DIGITAL BIO TOUCH 500 F-18/SEGURIDAD PUBLICA	7,800.00	0.00	0.00	7,800.00	31/12/2015
1241 000000004 00000000000000001 0043	LECTOR BIOMETRICO DIGITAL BIO TOUCH 500 F-18/SEGURIDAD PUBLICA	7,800.00	0.00	0.00	7,800.00	31/12/2015
1241 000000004 00000000000000001 0044	LECTOR BIOMETRICO DIGITAL BIO TOUCH 500 F-18/SEGURIDAD PUBLICA	7,800.00	0.00	0.00	7,800.00	31/12/2015
1241 000000004 00000000000000001 0045	LECTOR BIOMETRICO DIGITAL BIO TOUCH 500 F-18/SEGURIDAD PUBLICA	7,800.00	0.00	0.00	7,800.00	31/12/2015
1241 000000004 00000000000000001 0046	LECTOR BIOMETRICO DIGITAL BIO TOUCH 500 F-18/SEGURIDAD PUBLICA	7,800.00	0.00	0.00	7,800.00	31/12/2015
1241 000000004 00000000000000001 0047	LECTOR BIOMETRICO DIGITAL BIO TOUCH 500 F-18/SEGURIDAD PUBLICA	7,800.00	0.00	0.00	7,800.00	31/12/2015
1241 000000004 00000000000000001 0048	LECTOR BIOMETRICO DIGITAL BIO TOUCH 500 F-18/SEGURIDAD PUBLICA	7,800.00	0.00	0.00	7,800.00	31/12/2015
1241 000000004 00000000000000001 0049	LECTOR BIOMETRICO DIGITAL BIO TOUCH 500 F-18/SEGURIDAD PUBLICA	7,800.00	0.00	0.00	7,800.00	31/12/2015
1241 000000004 00000000000000001 0050	LECTOR BIOMETRICO DIGITAL BIO TOUCH 500 F-18/SEGURIDAD PUBLICA	7,800.00	0.00	0.00	7,800.00	31/12/2015
1241 000000004 00000000000000001 0053	IMPRESORA LASER SAMSUNG L-1915 F-18/SEGURIDAD PUBLICA	3,749.99	0.00	0.00	3,749.99	31/12/2015

Gobierno con Experiencia

Cuenta Pública 2019
Anexo al Estado de Situación Financiera (pesos)

MUNICIPIO TENANCINGO 0058 — AL 31 DE DICIEMBRE DE 2019

Cuenta (3)	Concepto (4)	Saldo Inicial (5)	Debe (6)	Haber (7)	Saldo Final (8)	Fecha de Antigüedad (9)
1241 000000004 00000000000000000001 0057	TERMINAL PORTATIL G3 TPH700 F-77/SEGURIDAD PUBLICA	843,920.88	0.00	0.00	843,920.88	31/12/2015
1241 000000004 00000000000000000001 0058	RADIO MOVIL TPM700 F-77/SEGURIDAD PUBLICA	270,993.40	0.00	0.00	270,993.40	31/12/2015
1241 000000004 00000000000000000001 0059	RADIO BASE CON FUENTE Y ANTENA M9635 CS G2 F-77/SEGURIDAD PUBLICA	66,327.64	0.00	0.00	66,327.64	31/12/2015
1241 000000004 00000000000000000001 0066	PANTALLAS SONY LCD 32" F-460 COMUNICACION SOCIAL	8,642.00	0.00	0.00	8,642.00	31/12/2015
1241 000000004 00000000000000000001 0067	PANTALLAS SONY LCD 32" F-460 COMUNICACION SOCIAL	8,642.00	0.00	0.00	8,642.00	31/12/2015
1241 000000004 00000000000000000001 0070	IMPRESORA EPSON FX890 MATRIZ F-4078 PREDIAL Y CATASTRO	6,238.93	0.00	0.00	6,238.93	31/12/2015
1241 000000004 00000000000000000001 0071	IMPRESORA OKIDATA B410DB F-4077 INGRESOS	2,990.00	0.00	0.00	2,990.00	31/12/2015
1241 000000004 00000000000000000001 0072	IMPRESORA EPSON FX890 MATRIZ F-4078 PREDIAL Y CATASTRO	6,238.93	0.00	0.00	6,238.93	31/12/2015
1241 000000004 00000000000000000001 0074	1 EQUIPO DE COMPUTO ACER ASPIRE 1900 F-79	8,184.96	0.00	0.00	8,184.96	31/12/2015
1241 000000004 00000000000000000001 0075	1 EQUIPO DE COMPUTO ACER ASPIRE 1900 F-79	8,184.96	0.00	0.00	8,184.96	31/12/2015
1241 000000004 00000000000000000001 0076	1 EQUIPO DE COMPUTO ACER ASPIRE 1900 F-79	8,184.96	0.00	0.00	8,184.96	31/12/2015
1241 000000004 00000000000000000001 0077	1 EQUIPO DE COMPUTO ACER ASPIRE 1900 F-79	8,184.96	0.00	0.00	8,184.96	31/12/2015
1241 000000004 00000000000000000001 0078	1 EQUIPO DE COMPUTO ACER ASPIRE 1900 F-79	8,184.96	0.00	0.00	8,184.96	31/12/2015
1241 000000004 00000000000000000001 0079	1 EQUIPO DE COMPUTO ACER ASPIRE 1900 F-79	8,184.96	0.00	0.00	8,184.96	31/12/2015
1241 000000004 00000000000000000001 0080	1 EQUIPO DE COMPUTO ACER ASPIRE 1900 F-79	8,184.96	0.00	0.00	8,184.96	31/12/2015
1241 000000004 00000000000000000001 0081	1 EQUIPO DE COMPUTO ACER ASPIRE 1900 F-79	8,184.96	0.00	0.00	8,184.96	31/12/2015
1241 000000004 00000000000000000001 0082	1 EQUIPO DE COMPUTO ACER ASPIRE 1900 F-79	8,184.96	0.00	0.00	8,184.96	31/12/2015
1241 000000004 00000000000000000001 0083	1 EQUIPO DE COMPUTO ACER ASPIRE 1900 F-79	8,184.96	0.00	0.00	8,184.96	31/12/2015
1241 000000004 00000000000000000001 0084	1 EQUIPO DE COMPUTO ACER ASPIRE 1900 F-79	8,184.96	0.00	0.00	8,184.96	31/12/2015
1241 000000004 00000000000000000001 0085	1 EQUIPO DE COMPUTO ACER ASPIRE 1900 F-79	8,184.96	0.00	0.00	8,184.96	31/12/2015
1241 000000004 00000000000000000001 0086	1 EQUIPO DE COMPUTO ACER ASPIRE 1900 F-79	8,184.96	0.00	0.00	8,184.96	31/12/2015
1241 000000004 00000000000000000001 0087	1 EQUIPO DE COMPUTO ACER ASPIRE 1900 F-79	8,184.96	0.00	0.00	8,184.96	31/12/2015
1241 000000004 00000000000000000001 0088	1 EQUIPO DE COMPUTO ACER ASPIRE 1900 F-79	8,184.96	0.00	0.00	8,184.96	31/12/2015
1241 000000004 00000000000000000001 0089	1 EQUIPO DE COMPUTO ACER ASPIRE 1900 F-79	8,184.96	0.00	0.00	8,184.96	31/12/2015
1241 000000004 00000000000000000001 0090	1 EQUIPO DE COMPUTO ACER ASPIRE 1900 F-79	8,184.96	0.00	0.00	8,184.96	31/12/2015
1241 000000004 00000000000000000001 0091	1 EQUIPO DE COMPUTO ACER ASPIRE 1900 F-79	8,184.96	0.00	0.00	8,184.96	31/12/2015
1241 000000004 00000000000000000001 0092	1 IMPRESORA BROTHER LASER HL-2270 WIRELESS F-79	2,898.84	0.00	0.00	2,898.84	31/12/2015
1241 000000004 00000000000000000001 0093	1 IMPRESORA BROTHER LASER HL-2270 WIRELESS F-79	2,898.84	0.00	0.00	2,898.84	31/12/2015
1241 000000004 00000000000000000001 0094	1 IMPRESORA BROTHER LASER HL-2270 WIRELESS F-79	2,898.84	0.00	0.00	2,898.84	31/12/2015
1241 000000004 00000000000000000001 0095	1 IMPRESORA BROTHER LASER HL-2270 WIRELESS F-79	2,898.84	0.00	0.00	2,898.84	31/12/2015
1241 000000004 00000000000000000001 0096	1 IMPRESORA BROTHER LASER HL-2270 WIRELESS F-79	2,898.84	0.00	0.00	2,898.84	31/12/2015
1241 000000004 00000000000000000001 0098	1 IMPRESORA BROTHER LASER HL-2270 WIRELESS F-79	2,898.84	0.00	0.00	2,898.84	31/12/2015
1241 000000004 00000000000000000001 0099	1 IMPRESORA BROTHER LASER HL-2270 WIRELESS F-79	2,898.84	0.00	0.00	2,898.84	31/12/2015
1241 000000004 00000000000000000001 0100	1 IMPRESORA BROTHER LASER HL-2270 WIRELESS F-79	2,898.84	0.00	0.00	2,898.84	31/12/2015
1241 000000004 00000000000000000001 0102	1 IMPRESORA BROTHER LASER HL-2270 WIRELESS F-79	2,898.84	0.00	0.00	2,898.84	31/12/2015
1241 000000004 00000000000000000001 0103	1 IMPRESORA BROTHER LASER HL-2270 WIRELESS F-79	2,898.84	0.00	0.00	2,898.84	31/12/2015
1241 000000004 00000000000000000001 0104	1 IMPRESORA BROTHER LASER HL-2270 WIRELESS F-79	2,898.84	0.00	0.00	2,898.84	31/12/2015

Gobierno con Experiencia

Cuenta Pública 2019
Anexo al Estado de Situación Financiera (pesos)

MUNICIPIO TENANCINGO 0058 — AL 31 DE DICIEMBRE DE 2019

Cuenta (3)	Concepto (4)	Saldo Inicial (5)	Debe (6)	Haber (7)	Saldo Final (8)	Fecha de Antigüedad (9)
1241 000000004 00000000000000001 0105	1 IMPRESORA BROTHER LASER HL-2270 WIRELESS F-79	2,898.84	0.00	0.00	2,898.84	31/12/2015
1241 000000004 00000000000000001 0106	1 IMPRESORA BROTHER LASER HL-2270 WIRELESS F-79	2,898.84	0.00	0.00	2,898.84	31/12/2015
1241 000000004 00000000000000001 0107	1 IMPRESORA BROTHER LASER HL-2270 WIRELESS F-79	2,898.84	0.00	0.00	2,898.84	31/12/2015
1241 000000004 00000000000000001 0108	1 IMPRESORA BROTHER LASER HL-2270 WIRELESS F-79	2,898.84	0.00	0.00	2,898.84	31/12/2015
1241 000000004 00000000000000001 0109	1 IMPRESORA BROTHER LASER HL-2270 WIRELESS F-79	2,898.84	0.00	0.00	2,898.84	31/12/2015
1241 000000004 00000000000000001 0110	1 MULTIFUNCIONAL LASER COPIADORA-IMPRESORA ECANNER F-79	3,478.84	0.00	0.00	3,478.84	31/12/2015
1241 000000004 00000000000000001 0111	1 ESCANER FUJITSU FI 6240 F-79 TESORERIA	39,440.00	0.00	0.00	39,440.00	31/12/2015
1241 000000004 00000000000000001 0112	1 EQUIPO DE COMPUTO LAP TOP HP F-79	12,178.84	0.00	0.00	12,178.84	31/12/2015
1241 000000004 00000000000000001 0115	1 NO BREAK UPS F-79	2,898.84	0.00	0.00	2,898.84	31/12/2015
1241 000000004 00000000000000001 0116	1 NO BREAK UPS F-79	2,898.84	0.00	0.00	2,898.84	31/12/2015
1241 000000004 00000000000000001 0117	1 NO BREAK UPS F-79	2,898.84	0.00	0.00	2,898.84	31/12/2015
1241 000000004 00000000000000001 0125	1 SERVIDOR HP 350 CORE F-4309 CATASTRO	29,980.00	0.00	0.00	29,980.00	31/12/2015
1241 000000004 00000000000000001 0126	1 COMPUTADORA INSIDEONE 110 GC F-4309 CATASTRO	21,299.00	0.00	0.00	21,299.00	31/12/2015
1241 000000004 00000000000000001 0127	1 COMPUTADORA INSIDEONE 110 GC F-4309 CATASTRO	21,299.00	0.00	0.00	21,299.00	31/12/2015
1241 000000004 00000000000000001 0128	1 COMPUTADORA INSIDEONE 110 GC F-4309 CATASTRO	21,299.00	0.00	0.00	21,299.00	31/12/2015
1241 000000004 00000000000000001 0129	1 IMPRESORA HP 3005 F-2241 ADMINISTRACION	3,480.00	0.00	0.00	3,480.00	31/12/2015
1241 000000004 00000000000000001 0130	1 IMPRESORA HP 3005 F-2225 ADMINISTRACION	3,480.00	0.00	0.00	3,480.00	31/12/2015
1241 000000004 00000000000000001 0131	1 PC ACER SPIRE 1900 F-97 OBRAS PUBLICAS	9,278.84	0.00	0.00	9,278.84	31/12/2015
1241 000000004 00000000000000001 0132	1 PC ACER SPIRE 1900 F-97 OBRAS PUBLICAS	9,278.84	0.00	0.00	9,278.84	31/12/2015
1241 000000004 00000000000000001 0133	1 PC ACER SPIRE 1900 F-97 OBRAS PUBLICAS	9,278.84	0.00	0.00	9,278.84	31/12/2015
1241 000000004 00000000000000001 0134	1 LAPTOP HP 320 GB F-97 OBRAS PUBLICAS	12,178.84	0.00	0.00	12,178.84	31/12/2015
1241 000000004 00000000000000001 0136	1 IMPRESORA BROTHER HL 2270 F-97 OBRAS PUBLICAS	2,898.84	0.00	0.00	2,898.84	31/12/2015
1241 000000004 00000000000000001 0137	1 IMPRESORA BROTHER HL 2270 F-97 OBRAS PUBLICAS	2,898.84	0.00	0.00	2,898.84	31/12/2015
1241 000000004 00000000000000001 0138	1 ESCANER FUJITSU FI6240 F-18 OBRAS PUBLICAS	43,187.03	0.00	0.00	43,187.03	31/12/2015
1241 000000004 00000000000000001 0139	1 EQUIPO DE COMPUTO F-01 SEGURIDAD PUBLICA	8,877.85	0.00	0.00	8,877.85	31/12/2015
1241 000000004 00000000000000001 0140	1 EQUIPO DE COMPUTO F-01 SEGURIDAD PUBLICA	8,877.85	0.00	0.00	8,877.85	31/12/2015
1241 000000004 00000000000000001 0141	1 EQUIPO DE COMPUTO F-01 SEGURIDAD PUBLICA	8,877.85	0.00	0.00	8,877.85	31/12/2015
1241 000000004 00000000000000001 0142	1 EQUIPO DE COMPUTO F-01 SEGURIDAD PUBLICA	8,877.85	0.00	0.00	8,877.85	31/12/2015
1241 000000004 00000000000000001 0143	1 EQUIPO DE COMPUTO F-01 SEGURIDAD PUBLICA	8,877.85	0.00	0.00	8,877.85	31/12/2015
1241 000000004 00000000000000001 0144	1 IMPRESORA F-01 SEGURIDAD PUBLICA	3,885.20	0.00	0.00	3,885.20	31/12/2015
1241 000000004 00000000000000001 0148	ESCRITORIO DE 1.50 X 70 F-3068	3,572.80	0.00	0.00	3,572.80	31/12/2015
1241 000000004 00000000000000001 0149	1 ARCHIVERO DE 4 GAVETAS F-3068	3,538.00	0.00	0.00	3,538.00	31/12/2015
1241 000000004 00000000000000001 0150	1 ARCHIVERO DE 4 GAVETAS F-3068	3,538.00	0.00	0.00	3,538.00	31/12/2015
1241 000000004 00000000000000001 0151	1 ARCHIVERO DE 4 GAVETAS F-3068	3,538.00	0.00	0.00	3,538.00	31/12/2015
1241 000000004 00000000000000001 0152	1 ARCHIVERO DE 4 GAVETAS F-3068	3,538.00	0.00	0.00	3,538.00	31/12/2015
1241 000000004 00000000000000001 0153	1 ARCHIVERO DE 4 GAVETAS F-3068	3,538.00	0.00	0.00	3,538.00	31/12/2015
1241 000000004 00000000000000001 0154	1 ARCHIVERO DE 4 GAVETAS F-3068	3,538.00	0.00	0.00	3,538.00	31/12/2015

Gobierno con Experiencia

Cuenta Pública 2019
Anexo al Estado de Situación Financiera (pesos)

MUNICIPIO TENANCINGO 0058 — AL 31 DE DICIEMBRE DE 2019

Cuenta (3)	Concepto (4)	Saldo Inicial (5)	Debe (6)	Haber (7)	Saldo Final (8)	Fecha de Antigüedad (9)
1241 000000004 00000000000000001 0155	1 ARCHIVERO DE 4 GAVETAS F-3068	3,538.00	0.00	0.00	3,538.00	31/12/2015
1241 000000004 00000000000000001 0156	1 ARCHIVERO DE 4 GAVETAS F-3068	3,538.00	0.00	0.00	3,538.00	31/12/2015
1241 000000004 00000000000000001 0157	1 ARCHIVERO DE 4 GAVETAS F-3068	3,538.00	0.00	0.00	3,538.00	31/12/2015
1241 000000004 00000000000000001 0159	1 COMPUTADORA ACERAX C600-MO338 F-635 CATASTRP	11,252.00	0.00	0.00	11,252.00	31/12/2015
1241 000000004 00000000000000001 0160	1 NO BREAK LIEBERT UPSTATION GXT 100MT 1208/700W F-635 CATASTRO	3,016.00	0.00	0.00	3,016.00	31/12/2015
1241 000000004 00000000000000001 0161	1 NO BREAK LIEBERT UPSTATION GXT 100MT 1208/700W F-635 CATASTRO	3,016.00	0.00	0.00	3,016.00	31/12/2015
1241 000000004 00000000000000001 0162	1 NO BREAK LIEBERT UPSTATION GXT 100MT 1208/700W F-635 CATASTRO	3,016.00	0.00	0.00	3,016.00	31/12/2015
1241 000000004 00000000000000001 0163	1 TARJETA DE VIDEO GXT 670 F-635 CATASTRO	8,118.84	0.00	0.00	8,118.84	31/12/2015
1241 000000004 00000000000000001 0164	1 TARJETA DE VIDEO GXT 670 F-635 CATASTRO	8,118.84	0.00	0.00	8,118.84	31/12/2015
1241 000000004 00000000000000001 0165	1 DISCO DURO SSD 256 GB F-635 CATASTRO	3,712.00	0.00	0.00	3,712.00	31/12/2015
1241 000000004 00000000000000001 0166	1 DISCO DURO SSD 256 GB F-635 CATASTRO	3,712.00	0.00	0.00	3,712.00	31/12/2015
1241 000000004 00000000000000001 0167	1 MONITOR 27" LED VX 2703 F-635 CATASTRO	5,336.00	0.00	0.00	5,336.00	31/12/2015
1241 000000004 00000000000000001 0168	1 MONITOR 27" LED VX 2703 F-635 CATASTRO	5,336.00	0.00	0.00	5,336.00	31/12/2015
1241 000000004 00000000000000001 0169	1 COMPUTADORA DE ESCRITORIO ACER/HP F-29 DESARROLLO ECONOMICO	10,206.72	0.00	0.00	10,206.72	31/12/2015
1241 000000004 00000000000000001 0170	1 COMPUTADORA DE ESCRITORIO ACER/HP F-29 OBRAS PUBLICAS	10,206.72	0.00	0.00	10,206.72	31/12/2015
1241 000000004 00000000000000001 0171	1 COMPUTADORA DE ESCRITORIO ACER/HP F-29 SECRETARIA	10,206.72	0.00	0.00	10,206.72	31/12/2015
1241 000000004 00000000000000001 0172	1 COMPUTADORA DE ESCRITORIO ACER/HP F-29 TESORERIA	10,206.72	0.00	0.00	10,206.72	31/12/2015
1241 000000004 00000000000000001 0173	1 COMPUTADORA DE ESCRITORIO ACER/HP F-29 TESORERIA	10,206.72	0.00	0.00	10,206.72	31/12/2015
1241 000000004 00000000000000001 0174	1 COMPUTADORA DE ESCRITORIO ACER/HP F-29 TESORERIA	10,206.72	0.00	0.00	10,206.72	31/12/2015
1241 000000004 00000000000000001 0175	1 COMPUTADORA DE ESCRITORIO ACER/HP F-29 TESORERIA	10,206.72	0.00	0.00	10,206.72	31/12/2015
1241 000000004 00000000000000001 0176	1 COMPUTADORA DE ESCRITORIO ACER/HP F-29 ADMINISTRACION	10,206.72	0.00	0.00	10,206.72	31/12/2015
1241 000000004 00000000000000001 0177	1 COMPUTADORA DE ESCRITORIO ACER/HP F-29 ADMINISTRACION	10,206.72	0.00	0.00	10,206.72	31/12/2015
1241 000000004 00000000000000001 0178	1 COMPUTADORA DE ESCRITORIO ACER/HP F-29 ADMINISTRACION	10,206.72	0.00	0.00	10,206.72	31/12/2015
1241 000000004 00000000000000001 0179	1 COMPUTADORA DE ESCRITORIO ACER/HP F-29 ADMINISTRACION	10,206.72	0.00	0.00	10,206.72	31/12/2015
1241 000000004 00000000000000001 0180	1 COMPUTADORA DE ESCRITORIO ACER/HP F-29 ADMINISTRACION	10,206.72	0.00	0.00	10,206.72	31/12/2015
1241 000000004 00000000000000001 0181	1 LAP TOP TOSHIBA CI5 F-29 TESORERIA	14,188.90	0.00	0.00	14,188.90	31/12/2015
1241 000000004 00000000000000001 0182	1 DUPLICADOR DX2330 F-29 SECRETARIA	44,149.60	0.00	0.00	44,149.60	31/12/2015
1241 000000004 00000000000000001 0183	1 ESCANER FUJITSU FI 6240 F-29 ADMINISTRACION	41,901.29	0.00	0.00	41,901.29	31/12/2015
1241 000000004 00000000000000001 0184	1 CAÑON PROYECTOR BEN Q F-29 ADMINISTRACION	7,698.91	0.00	0.00	7,698.91	31/12/2015
1241 000000004 00000000000000001 0185	1 IMPRESORA HP LASERJET 6000 HP OFFICEJET 6000 F-29 OBRAS PUBLICAS	2,530.23	0.00	0.00	2,530.23	31/12/2015
1241 000000004 00000000000000001 0186	1 MULTIFUNCIONAL L355 600DPI F-5067 INGRESOS	3,799.00	0.00	0.00	3,799.00	31/12/2015
1241 000000004 00000000000000001 0187	1 MULTIFUNCIONAL L355 600DPI F-5067 INGRESOS	3,799.00	0.00	0.00	3,799.00	31/12/2015
1241 000000004 00000000000000001 0188	1 EQUIPO DE COMPUTO HP 205 G1 F-A7 RELACIONES EXTERIORES	17,629.68	0.00	0.00	17,629.68	31/12/2015
1241 000000004 00000000000000001 0189	1 MULTIFUNCIONAL HP LASERJET PRO M1536 F-A7 RELACIONES EXTERIORES	8,907.64	0.00	0.00	8,907.64	31/12/2015
1241 000000004 00000000000000001 0190	1 PLOTTER HP T920 36"RTL COLOR F-182 OBRAS PUBLICAS	108,602.81	0.00	0.00	108,602.81	31/12/2015
1241 000000004 00000000000000001 0193	1 IMPRESORA L300 TINTA CONTINUA F-182 OBRAS PUBLICAS	2,660.00	0.00	0.00	2,660.00	31/12/2015
1241 000000004 00000000000000001 0194	1 IMPRESORA L300 TINTA CONTINUA F-182 OFICIALIA CONCILIADORA	2,660.00	0.00	0.00	2,660.00	31/12/2015

Gobierno con Experiencia

Cuenta Pública 2019
Anexo al Estado de Situación Financiera (pesos)

MUNICIPIO TENANCINGO 0058

AL 31 DE DICIEMBRE DE 2019

Cuenta (3)	Concepto (4)	Saldo Inicial (5)	Debe (6)	Haber (7)	Saldo Final (8)	Fecha de Antigüedad (9)
1241 000000004 00000000000000000001 0195	1 IMPRESORA L300 TINTA CONTINUA F-182 ADMINISTRACION	2,660.00	0.00	0.00	2,660.00	31/12/2015
1241 000000004 00000000000000000001 0196	1 EQUIPO DE COMPUTO DE ESCRITORIO HP 600 F-182 TESORERIA	24,341.85	0.00	0.00	24,341.85	31/12/2015
1241 000000004 00000000000000000001 0197	1 EQUIPO DE COMPUTO DE ESCRITORIO HP 600 F-182 SECRETARIA TECNICA	24,341.85	0.00	0.00	24,341.85	31/12/2015
1241 000000004 00000000000000000001 0198	1 EQUIPO DE COMPUTO DE ESCRITORIO HP 600 F-182 TESORERIA	24,341.85	0.00	0.00	24,341.85	31/12/2015
1241 000000004 00000000000000000001 0199	1 LAP TOP HP ZBOOK 17 " F-182 TESORERIA	39,000.00	0.00	0.00	39,000.00	31/12/2015
1241 000000004 00000000000000000001 0200	1 ESCANER FUJITSU FI-7260 F-182 ADMINISTRACION	42,000.00	0.00	0.00	42,000.00	31/12/2015
1241 000000004 00000000000000000001 0201	1 EQUIPO DE COMPUTO DE ESCRITORIO HP 200 F-182 OBRAS PUBLICAS	8,900.00	0.00	0.00	8,900.00	31/12/2015
1241 000000004 00000000000000000001 0202	1 EQUIPO DE COMPUTO DE ESCRITORIO HP 200 F-182 OBRAS PUBLICAS	8,900.00	0.00	0.00	8,900.00	31/12/2015
1241 000000004 00000000000000000001 0203	1 EQUIPO DE COMPUTO DE ESCRITORIO HP 200 F-182 OFICIALIA CONCILIADORA	8,900.00	0.00	0.00	8,900.00	31/12/2015
1241 000000004 00000000000000000001 0204	1 EQUIPO DE COMPUTO DE ESCRITORIO HP 200 F-182 DESARROLLO ECONOMICO	8,900.00	0.00	0.00	8,900.00	31/12/2015
1241 000000004 00000000000000000001 0205	1 EQUIPO DE COMPUTO DE ESCRITORIO HP 200 F-182 DESARROLLO ECONOMICO	8,900.00	0.00	0.00	8,900.00	31/12/2015
1241 000000004 00000000000000000001 0206	1 EQUIPO DE COMPUTO DE ESCRITORIO HP 200 F-182 PROTECCION CIVIL	8,900.00	0.00	0.00	8,900.00	31/12/2015
1241 000000004 00000000000000000001 0207	1 EQUIPO DE COMPUTO DE ESCRITORIO HP 200 F-182 SECRETARIA TECNICA	8,900.00	0.00	0.00	8,900.00	31/12/2015
1241 000000004 00000000000000000001 0208	1 EQUIPO DE COMPUTO DE ESCRITORIO HP 200 F-182 ADMINISTRACION	8,900.00	0.00	0.00	8,900.00	31/12/2015
1241 000000004 00000000000000000001 0209	1 FOTOCOPIADORA XEROX WORK CENTRE 3615 DN F-167 TESORERIA	17,500.00	0.00	0.00	17,500.00	31/12/2015
1241 000000004 00000000000000000001 0210	FOTOCOPIADORA XEROX WORK CENTRE 3615DN	17,500.00	0.00	0.00	17,500.00	31/12/2015
1241 000000004 00000000000000000001 0211	EQUIPO DE COMPUTO DE ESCRITORIO HP Z230 F-784 TESORERIA	21,757.01	0.00	0.00	21,757.01	31/12/2015
1241 000000004 00000000000000000001 0212	1 MULTIFUNCIONAL EPSON STYLUS L355 F-216 SERIE: S3YK619696 INGRESOS	4,100.01	0.00	0.00	4,100.01	31/12/2015
1241 000000004 00000000000000000001 0213	1 MULTIFUNCIONAL EPSON STYLUS L355 F-216 SERIE: S3YK572540 INGRESOS	4,100.01	0.00	0.00	4,100.01	31/12/2015
1241 000000004 00000000000000000001 0214	1 LECTOR BIOMETRICO DE HUELLA MOD. F19 MARCA ACCESSPRO PANTALLA 3"	5,491.44	0.00	0.00	5,491.44	31/12/2015
1241 000000004 00000000000000000001 0215	1 LECTOR BIOMETRICO DE HUELLA MOD. F19 MARCA ACCESSPRO PANTALLA 3"	5,491.44	0.00	0.00	5,491.44	31/12/2015
1241 000000004 00000000000000000001 0216	1 LECTOR BIOMETRICO DE HUELLA MOD. F19 MARCA ACCESSPRO PANTALLA 3"	5,491.44	0.00	0.00	5,491.44	31/12/2015
1241 000000004 00000000000000000001 0217	1 LECTOR BIOMETRICO DE HUELLA MOD. F19 MARCA ACCESSPRO PANTALLA 3"	5,491.44	0.00	0.00	5,491.44	31/12/2015
1241 000000004 00000000000000000001 0218	1 LECTOR BIOMETRICO DE HUELLA MOD. F19 MARCA ACCESSPRO PANTALLA 3"	5,491.44	0.00	0.00	5,491.44	31/12/2015
1241 000000004 00000000000000000001 0219	1 LECTOR BIOMETRICO DE HUELLA MOD. F19 MARCA ACCESSPRO PANTALLA 3"	5,491.44	0.00	0.00	5,491.44	31/12/2015
1241 000000004 00000000000000000001 0220	1 TERMINAL DE RECON. FACIAL Y LECTOR DE PROXI. MOD.MB700 MARCA ZK-ACCESPRO	7,913.52	0.00	0.00	7,913.52	31/12/2015
1241 000000004 00000000000000000001 0221	1 IMPRESORA HP P1606DN SERIE VNB3692213 SEGURIDAD PUBLICA	3,834.00	0.00	0.00	3,834.00	31/12/2015
1241 000000004 00000000000000000001 0222	COMPUTADORA DE ESCRITORIO HP OFICIALIA CONCILIADORA	8,900.00	0.00	0.00	8,900.00	31/12/2015
1241 000000004 00000000000000000001 0223	EQUIPO DE COMPUTO ENSAMBLADO SERIE ETG8707533SLO REGISTRO CIVIL	23,749.00	0.00	0.00	23,749.00	31/12/2015
1241 000000004 00000000000000000001 0224	EQUIPO DE COMPUTO ENSAMBLADO SERIE ET67705111520 REGISTRO CIVIL	23,749.00	0.00	0.00	23,749.00	31/12/2015
1241 000000004 00000000000000000001 0225	EQUIPO DE COMPUTO ENSAMBLADO SERIE ET777 08095SLO REGISTRO CIVIL	23,749.00	0.00	0.00	23,749.00	31/12/2015
1241 000000004 00000000000000000001 0226	EQUIPO DE COMPUTO ENSAMBLADO SERIE CNC148P086 REGISTRO CIVIL	23,749.00	0.00	0.00	23,749.00	31/12/2015
1241 000000004 00000000000000000001 0227	EQUIPO DE COMPUTO ENSAMBLADO SERIE ETG7708108SLO REGISTRO CIVIL	23,749.00	0.00	0.00	23,749.00	31/12/2015
1241 000000004 00000000000000000001 0228	IMPRESORA EPSON FX-890 SERIE E8B124349 CATASTRO	7,479.00	0.00	0.00	7,479.00	31/12/2015
1241 000000004 00000000000000000001 0229	MONITOR LCD DE 17" PROVIEW SERIE FZWY67068757U CATASTRO MUNICIPAL	3,279.00	0.00	0.00	3,279.00	31/12/2015
1241 000000004 00000000000000000001 0230	MONITOR RECTANGULAR LCD I-INC SERIE 810NU1AY00395 CATASTRO	3,279.00	0.00	0.00	3,279.00	31/12/2015
1241 000000004 00000000000000000001 0231	MONITOR RECTANGULAR LCD I-INC SERIE 810NU1AY00336 CATASTRO	3,279.00	0.00	0.00	3,279.00	31/12/2015

Gobierno con Experiencia

Cuenta Pública 2019
Anexo al Estado de Situación Financiera (pesos)

MUNICIPIO TENANCINGO 0058 — AL 31 DE DICIEMBRE DE 2019

Cuenta (3)	Concepto (4)	Saldo Inicial (5)	Debe (6)	Haber (7)	Saldo Final (8)	Fecha de Antigüedad (9)
1241 000000004 000000000000000001 0232	MONITOR RECTANGULAR LCD I-INC SERIE 810NU1AY00382 CATASTRO	3,279.00	0.00	0.00	3,279.00	31/12/2015
1241 000000004 000000000000000001 0233	MONITOR RECTANGULAR LCD I-INC SERIE 810NU1AYOO346 CATASTRO	3,279.00	0.00	0.00	3,279.00	31/12/2015
1241 000000004 000000000000000001 0234	COMPUTADORA ACERAX C600-MO338 CATASTRO	11,252.00	0.00	0.00	11,252.00	31/12/2015
1241 000000004 000000000000000001 0235	IMPRESORA SAMSUNG ML-2165 SERIE 27BVB8GD1D00PEA OBRAS PUBLICAS	5,377.00	0.00	0.00	5,377.00	31/12/2015
1241 000000004 000000000000000001 0236	IMPRESORA SAMSUNG ML-2165 SERIE X7BVB8GC9B00J6Z SERVICIO MUNICIPAL DE EMPLE	5,377.00	0.00	0.00	5,377.00	31/12/2015
1241 000000004 000000000000000001 0237	EQUIPO DE COMPUTO HP 120-126LA SERIE 4CS14204YN GOBERNACION	26,749.00	0.00	0.00	26,749.00	31/12/2015
1241 000000004 000000000000000001 0238	IMPRESORA OKI MODELO B410D SERIE N22110A GOBERNACION	5,377.00	0.00	0.00	5,377.00	31/12/2015
1241 000000004 000000000000000001 0239	EQUIPO DE COMPUTO HP MODELO 120 126LA SERIE 4CS 14242J FOMENTO TURISTICO	23,749.00	0.00	0.00	23,749.00	31/12/2015
1241 000000004 000000000000000001 0240	IMPRESORA SAMSUNG ML-1610 SERIE 3927BKDP611026 FOMENTO TURISTICO	5,377.00	0.00	0.00	5,377.00	31/12/2015
1241 000000004 000000000000000001 0241	EQUIPO DE COMPUTO HP MODELO 584031-001 SERIE 4CS1370OVJS ATENCION A LA MUJE	23,749.00	0.00	0.00	23,749.00	31/12/2015
1241 000000004 000000000000000001 0242	IMPRESORA OKI SIN DATO ATENCION DE LA MUJER	5,377.00	0.00	0.00	5,377.00	31/12/2015
1241 000000004 000000000000000001 0243	COMPUTADORA LAP TOP SONY MODELO PCG7132P SERIE X14-39697 ATENCION A LA MUJE	11,999.00	0.00	0.00	11,999.00	31/12/2015
1241 000000004 000000000000000001 0244	VIDEO PROYECTOR BENQ MODELO MP512 S/S ATENCION A LA MUJER	5,799.00	0.00	0.00	5,799.00	31/12/2015
1241 000000004 000000000000000001 0245	VIDEO PROYECTOR BENQ VIEWSONIC VS13868 SERIE SEVI14361151 ATENCION A LA MUJ	32,829.00	0.00	0.00	32,829.00	31/12/2015
1241 000000004 000000000000000001 0246	IMPRESORA SAMSUNG ML-2240 S/S AREA JURIDICA	5,377.00	0.00	0.00	5,377.00	31/12/2015
1241 000000004 000000000000000001 0247	EQUIPO DE COMPUTO S/M SERIE LE14003141 PRESIDENCIA	23,749.00	0.00	0.00	23,749.00	31/12/2015
1241 000000004 000000000000000001 0248	EQUIPO DE COMPUTO SERIE LE14001613 PRESIDENCIA	23,749.00	0.00	0.00	23,749.00	31/12/2015
1241 000000004 000000000000000001 0249	EQUIPO DE COMPUTO HP WINDOWS 8 SERIE 4CE4180B91 PRESIDENCIA	23,749.00	0.00	0.00	23,749.00	31/12/2015
1241 000000004 000000000000000001 0250	MULTIFUNCIONAL HP OFICE JET 6500 PRESIDENCIA	2,990.00	0.00	0.00	2,990.00	31/12/2015
1241 000000004 000000000000000001 0251	IMPRESORA HP INKJET2800 SERIE YH9645ZO2O COMUNICACION SOCIAL	5,377.00	0.00	0.00	5,377.00	31/12/2015
1241 000000004 000000000000000001 0252	EQUIPO DE COMPUTO COMPAQ 5185 SERIE 50101660 DEFENSORIA MUNICIPAL	23,749.00	0.00	0.00	23,749.00	31/12/2015
1241 000000004 000000000000000001 0253	IMPRESORA SAMSUNG ML-2165 SERIE 8GC9D024KY DEFENSORIA MUNICIPAL	5,377.00	0.00	0.00	5,377.00	31/12/2015
1241 000000004 000000000000000001 0254	IMPRESORA SAMSUNG ML-2165 SERIE Z7BVB8GDF006A SINDICTURA	5,377.00	0.00	0.00	5,377.00	31/12/2015
1241 000000004 000000000000000001 0255	EQUIPO DE COMPUTO COMPAQ 7540 SERIE CNC51270XHM IIIREGIDURIA	23,749.00	0.00	0.00	23,749.00	31/12/2015
1241 000000004 000000000000000001 0256	IMPRESORA SAMSUNG ML1710 SERIE BKDY501031T III REGIDURIA	5,377.00	0.00	0.00	5,377.00	31/12/2015
1241 000000004 000000000000000001 0257	IMPRESORA HP DESKJETD1660 SERIE CNO1KC921T V REGIDURIA	5,377.00	0.00	0.00	5,377.00	31/12/2015
1241 000000004 000000000000000001 0258	MULTIFUNCIONAL SAMSUNG VIII REGIDURIA	5,377.00	0.00	0.00	5,377.00	31/12/2015
1241 000000004 000000000000000001 0259	IMPRESORA SAMSUNG ML-2165 SERIE Z7VB8GD1B00G2L ADMINISTRACION	5,377.00	0.00	0.00	5,377.00	31/12/2015
1241 000000004 000000000000000001 0260	PROYECTOR BENQ BMS500 SERIE PDEABO19533000 ADMINISTRACION	5,799.00	0.00	0.00	5,799.00	31/12/2015
1241 000000004 000000000000000001 0261	LECTOR BIOMETRICO DE HUELLA ACCESSPRO F19 SERIE 6735153500330 ADMINISTRACIO	5,444.00	0.00	0.00	5,444.00	31/12/2015
1241 000000004 000000000000000001 0262	LECTOR BIOMETRICO DE HUELLA ACCSSPRO F-19 SERIE 6735153500416 ADMINISTRACIO	5,444.00	0.00	0.00	5,444.00	31/12/2015
1241 000000004 000000000000000001 0263	LECTOR BIOMETRICO DE HUELLA ACCESSPRO F-19 SERIE 6735153500608 ADMINISTRACI	5,444.00	0.00	0.00	5,444.00	31/12/2015
1241 000000004 000000000000000001 0264	LECTOR BIOMETRICO DE HUELLA ACCESPRO F-19 SERIE 6735153500650 ADMINISTRACIO	5,444.40	0.00	0.00	5,444.40	31/12/2015
1241 000000004 000000000000000001 0265	LECTOR BIOMETRICO DE HUELLA ACCESPRO F-19 SERIE 6735153500876 ADMINISTRACIO	5,444.10	0.00	0.00	5,444.10	31/12/2015
1241 000000004 000000000000000001 0266	LECTOR BIOMETRICO DE HUELLA ACCESPRO F-19 SERIE 6735153501161 ADMINISTRACIO	5,444.10	0.00	0.00	5,444.10	31/12/2015
1241 000000004 000000000000000001 0267	EQUIPO DE COMPUTO ENSAMBLADO S/S EVENTOS ESPECIALES	23,749.00	0.00	0.00	23,749.00	31/12/2015
1241 000000004 000000000000000001 0268	IMPRESORA OKI B410D SERIE N2211OA DESARROLLO URBANO	5,377.00	0.00	0.00	5,377.00	31/12/2015

Gobierno con Experiencia

Cuenta Pública 2019
Anexo al Estado de Situación Financiera (pesos)

MUNICIPIO TENANCINGO 0058 **AL 31 DE DICIEMBRE DE 2019**

Cuenta (3)	Concepto (4)	Saldo Inicial (5)	Debe (6)	Haber (7)	Saldo Final (8)	Fecha de Antigüedad (9)
1241 000000004 000000000000000001 0269	IMPRESORA OKI MODELO N22110NA SERIE AL1AO16441B0 ECOLOGIA	14,195.00	0.00	0.00	14,195.00	31/12/2015
1241 000000004 000000000000000001 0270	EQUIPO DE COMPUTO HP MODELO PAVILON SERIE MXX3390GP6 DESAROLLO SOCIAL	23,749.00	0.00	0.00	23,749.00	31/12/2015
1241 000000004 000000000000000001 0271	EQUIPO DE COMPUTO HP SERIE SL-63736042-006 DESARROLLLO SOCIAL	23,749.00	0.00	0.00	23,749.00	31/12/2015
1241 000000004 000000000000000001 0272	IMPRESORA SAMSUNG ML-2165 SERIE Z7BV8GC8B0037 CONTRALORIA	5,377.00	0.00	0.00	5,377.00	31/12/2015
1241 000000004 000000000000000001 0273	IMPRESORA SAMSUNG ML-2165 SERIE Z7BV8GD1DOOK CONTRALORIA	5,377.00	0.00	0.00	5,377.00	31/12/2015
1241 000000004 000000000000000001 0274	IMPRESORA LASER SAMSUNG ML-1610 SERIE 3927BKDP611053 CONTRALORIA	5,377.00	0.00	0.00	5,377.00	31/12/2015
1241 000000004 000000000000000001 0275	IMPRESORA SAMSUNG XPRESS M-2022 SERIE 03YJB8GF502Y1 CONTRALORIA	5,377.00	0.00	0.00	5,377.00	31/12/2015
1241 000000004 000000000000000001 0276	IMPRESORA BROTHER HL-2270 TESORERIA	2,898.84	0.00	0.00	2,898.84	31/12/2015
1241 000000004 000000000000000001 0277	NO BREAK UPS SMART BIT NB 750 SERIE 221312E+11 TESORERIA	2,898.00	0.00	0.00	2,898.00	31/12/2015
1241 000000004 000000000000000001 0278	IMPRESORA OKI B410 D SERIE:AL1120156228O TESORERIA	14,195.00	0.00	0.00	14,195.00	31/12/2015
1241 000000004 000000000000000001 0279	IMPRESORA HP T10 SERIE: CNV05496C4 TESORERIA	5,377.00	0.00	0.00	5,377.00	31/12/2015
1241 000000004 000000000000000001 0280	IMPRESORA HP LASER JET M1132 SERIE: CNJ8F4V3VB TESORERIA	2,850.00	0.00	0.00	2,850.00	31/12/2015
1241 000000004 000000000000000001 0281	LIBRERO DE MADERA DE 5 ENTREPAÑOS TESORERIA	4,500.00	0.00	0.00	4,500.00	31/12/2015
1241 000000004 000000000000000001 0282	IMPRESORA KYOCERA FS-1060DN S/S DIRECCION DE DESARROLLO	5,377.00	0.00	0.00	5,377.00	31/12/2015
1241 000000004 000000000000000001 0283	IMPRESORA SAMSUNG ML-2010 S/S DIRECCION GENERAL DE DESAROLLO	5,377.00	0.00	0.00	5,377.00	31/12/2015
1241 000000004 000000000000000001 0284	IMPRESORA SAMSUNG ML-1660 SERIE: Z4VOBACZ300199L DIRECCION DE DESAROLLO	5,377.00	0.00	0.00	5,377.00	31/12/2015
1241 000000004 000000000000000001 0285	IMPRESORA SAMSUNG EXPRES M-2022 S/S DIRECCION GENERAL DE DESARROLLO	5,377.00	0.00	0.00	5,377.00	31/12/2015
1241 000000004 000000000000000001 0286	EQUIPO DE COMPUTO COMPAQ SERIE: CNN407OPFL DIRECCION DE EDUCACION	23,749.00	0.00	0.00	23,749.00	31/12/2015
1241 000000004 000000000000000001 0287	IMPRESORA SAMSUNG ML-2022 SERIE: 06YJB8GBADO157 DIRECCION DE EDUCACION	5,377.00	0.00	0.00	5,377.00	31/12/2015
1241 000000004 000000000000000001 0288	COMPUTADORA ALL IN ONNEASUS A 10	10,125.78	0.00	0.00	10,125.78	31/12/2015
1241 000000004 000000000000000001 0289	COMPUTADORA ALL IN ONE SAMSUNG M300A2A	10,376.37	0.00	0.00	10,376.37	31/12/2015
1241 000000004 000000000000000001 0290	COMPUTADORA ALL IN LENOVO IDEA CENTRE	10,096.90	0.00	0.00	10,096.90	31/12/2015
1241 000000004 000000000000000001 0291	COMPUTADORA ALL IN ONE GATEWAY	9,867.37	0.00	0.00	9,867.37	31/12/2015
1241 000000004 000000000000000001 0292	COMPUTADORA ALL IN ONE HACER	10,018.04	0.00	0.00	10,018.04	31/12/2015
1241 000000004 000000000000000001 0293	IMPRESORA EPSON L120 SISTEMA DE TINTA COLOR TNUK097319 INST.DE LA MUJER	2,900.00	0.00	0.00	2,900.00	31/12/2015
1241 000000004 000000000000000001 0294	MULTIFUNCIONAL BROTHER INKBENEFIT TINTA CONTINUA COLOR MOD.DCP-J105 ADMON	4,756.00	0.00	0.00	4,756.00	31/12/2015
1241 000000004 000000000000000001 0295	EQUIPO DE COMPUTO LENOVO MOD.M72Z ALL IN ONE SERIE:1S35542G7MJ14V5K	13,284.90	0.00	0.00	13,284.90	31/12/2015
1241 000000004 000000000000000001 0296	EQUIPO DE COMPUTO LENOVO MOD.M72Z ALL IN ONE SERIE:1S35542G7MJ14W3V	13,284.90	0.00	0.00	13,284.90	31/12/2015
1241 000000004 000000000000000001 0297	EQUIPO DE COMPUTO LENOVO MOD.M72Z ALL IN ONE SERIE:1S35542G7MJ14Y4W	13,284.90	0.00	0.00	13,284.90	31/12/2015
1241 000000004 000000000000000001 0298	EQUIPO DE COMPUTO LENOVO MOD.M72Z ALL IN ONE SERIE:PY222RRZCVJGJVFKH4X9	13,284.90	0.00	0.00	13,284.90	31/12/2015
1241 000000004 000000000000000001 0299	EQUIPO DE COMPUTO LENOVO MOD.M72Z ALL IN ONE SERIE:1S35542G7MJ14V9W	13,284.90	0.00	0.00	13,284.90	31/12/2015
1241 000000004 000000000000000001 0300	EQUIPO DE COMPUTO LENOVO MOD.M72Z ALL IN ONE SERIE:1S35542G7MJ14X6A	13,284.90	0.00	0.00	13,284.90	31/12/2015
1241 000000004 000000000000000001 0301	EQUIPO DE COMPUTO LENOVO MOD.M72Z ALL IN ONE SERIE:1S35542G7MJ14NGR	13,284.90	0.00	0.00	13,284.90	31/12/2015
1241 000000004 000000000000000001 0302	EQUIPO DE COMPUTO LENOVO MOD.M72Z ALL IN ONE SERIE:1S35542G7MJ14X62	13,284.90	0.00	0.00	13,284.90	31/12/2015
1241 000000004 000000000000000001 0303	EQUIPO DE COMPUTO LENOVO MOD.M72Z ALL IN ONE SERIE:1S35542G7MJ14R7M	13,284.90	0.00	0.00	13,284.90	31/12/2015
1241 000000004 000000000000000001 0304	EQUIPO DE COMPUTO LENOVO MOD.M72Z ALL IN ONE SERIE:1S35542G7MJ14W0B	13,284.90	0.00	0.00	13,284.90	31/12/2015
1241 000000004 000000000000000001 0305	EQUIPO DE COMPUTO LENOVO MOD.M72Z ALL IN ONE SERIE:1S35542G7MJ14N68	13,284.90	0.00	0.00	13,284.90	31/12/2015

Gobierno con Experiencia

Cuenta Pública 2019
Anexo al Estado de Situación Financiera (pesos)

MUNICIPIO TENANCINGO 0058

AL 31 DE DICIEMBRE DE 2019

Cuenta (3)	Concepto (4)	Saldo Inicial (5)	Debe (6)	Haber (7)	Saldo Final (8)	Fecha de Antigüedad (9)
1241 000000004 00000000000000001 0306	EQUIPO DE COMPUTO LENOVO MOD.M72Z ALL IN ONE SERIE:1S35542G7MJ14T1V	13,284.90	0.00	0.00	13,284.90	31/12/2015
1241 000000004 00000000000000001 0307	EQUIPO DE COMPUTO LENOVO MOD.M72Z ALL IN ONE SERIE:1S35542G7MJ14X6X	13,284.90	0.00	0.00	13,284.90	31/12/2015
1241 000000004 00000000000000001 0308	EQUIPO DE COMPUTO LENOVO MOD.M72Z ALL IN ONE SERIE:1S35542G7MJ1447B	13,284.90	0.00	0.00	13,284.90	31/12/2015
1241 000000004 00000000000000001 0309	EQUIPO DE COMPUTO LENOVO MOD.M72Z ALL IN ONE SERIE:1S35542G7MJ14X7F	13,284.90	0.00	0.00	13,284.90	31/12/2015
1241 000000004 00000000000000001 0310	LICENCIA OPUS 16 MODELO 1 PRESUPUESTOS	12,365.60	0.00	0.00	12,365.60	31/12/2015
1241 000000004 00000000000000001 0311	LICENCIA DE WINDOWS WINDOWS MICROSOFT 2008/CATASTRO	5,300.00	0.00	0.00	5,300.00	31/12/2015
1241 000000004 00000000000000001 0312	COMPUTADORA DE ESCRITORIO BLC INTEL CORE I3 I3-6100 SERIE:D-B04170412	15,000.00	0.00	0.00	15,000.00	31/12/2015
1241 000000004 00000000000000001 0313	COMPUTADORA DE ESCRITORIO BLC INTEL CORE I3 I3-6100 SERIE:D-B04170414	15,000.00	0.00	0.00	15,000.00	31/12/2015
1241 000000004 00000000000000001 0314	COMPUTADORA DE ESCRITORIO BLC INTEL CORE I3 I3-6100 SERIE:D-B04170417	15,000.00	0.00	0.00	15,000.00	31/12/2015
1241 000000004 00000000000000001 0315	COMPUTADORA DE ESCRITORIO BLC INTEL CORE I3 I3-6100 SERIE:D-B04170424	15,000.00	0.00	0.00	15,000.00	31/12/2015
1241 000000004 00000000000000001 0316	COMPUTADORA DE ESCRITORIO BLC INTEL CORE I3 I3-6100 SERIE:D-B04170425	15,000.00	0.00	0.00	15,000.00	31/12/2015
1241 000000004 00000000000000001 0317	COMPUTADORA DE ESCRITORIO BLC INTEL CORE I3 I3-6100 SERIE:D-B04170428	15,000.00	0.00	0.00	15,000.00	31/12/2015
1241 000000004 00000000000000001 0318	COMPUTADORA DE ESCRITORIO BLC INTEL CORE I3 I3-6100 SERIE:D-B05170499	15,000.00	0.00	0.00	15,000.00	31/12/2015
1241 000000004 00000000000000001 0319	COMPUTADORA DE ESCRITORIO BLC INTEL CORE I3 I3-6100 SERIE:D-B05170500	15,000.00	0.00	0.00	15,000.00	31/12/2015
1241 000000004 00000000000000001 0320	COMPUTADORA DE ESCRITORIO BLC INTEL CORE I3 I3-6100 SERIE:D-B05170503	15,000.00	0.00	0.00	15,000.00	31/12/2015
1241 000000004 00000000000000001 0321	COMPUTADORA DE ESCRITORIO BLC INTEL CORE I3 I3-6100 SERIE:D-B05170511	15,000.00	0.00	0.00	15,000.00	31/12/2015
1241 000000004 00000000000000001 0322	MULTIFUNCIONAL LASER VEL.35PPM SERIE:910291C01192AA21USH15640	15,001.10	0.00	0.00	15,001.10	31/12/2015
1241 000000004 00000000000000001 0323	NO BREAK UPS STANDBY CAP 47WH (VA)125 VA 225 VATIOS SERIE:9B1639A04837	2,099.99	0.00	0.00	2,099.99	31/12/2015
1241 000000004 00000000000000001 0324	NO BREAK UPS STANDBY CAP 47WH (VA)125 VA 225 VATIOS SERIE:9B1639A04838	2,099.99	0.00	0.00	2,099.99	31/12/2015
1241 000000004 00000000000000001 0325	NO BREAK UPS STANDBY CAP 47WH (VA)125 VA 225 VATIOS SERIE:9B1639A04839	2,099.99	0.00	0.00	2,099.99	31/12/2015
1241 000000004 00000000000000001 0326	NO BREAK UPS STANDBY CAP 47WH (VA)125 VA 225 VATIOS SERIE:9B1639A04840	2,099.99	0.00	0.00	2,099.99	31/12/2015
1241 000000004 00000000000000001 0327	NO BREAK UPS STANDBY CAP 47WH (VA)125 VA 225 VATIOS SERIE:9B1639A04841	2,099.99	0.00	0.00	2,099.99	31/12/2015
1241 000000004 00000000000000001 0328	NO BREAK UPS STANDBY CAP 47WH (VA)125 VA 225 VATIOS SERIE:9B1639A04842	2,099.99	0.00	0.00	2,099.99	31/12/2015
1241 000000004 00000000000000001 0329	NO BREAK UPS STANDBY CAP 47WH (VA)125 VA 225 VATIOS SERIE:9B1639A04867	2,099.99	0.00	0.00	2,099.99	31/12/2015
1241 000000004 00000000000000001 0330	NO BREAK UPS STANDBY CAP 47WH (VA)125 VA 225 VATIOS SERIE:9B1639A04868	2,099.99	0.00	0.00	2,099.99	31/12/2015
1241 000000004 00000000000000001 0331	NO BREAK UPS STANDBY CAP 47WH (VA)125 VA 225 VATIOS SERIE:9B1639A04869	2,099.99	0.00	0.00	2,099.99	31/12/2015
1241 000000004 00000000000000001 0332	NO BREAK UPS STANDBY CAP 47WH (VA)125 VA 225 VATIOS SERIE:9B1639A04870	2,099.99	0.00	0.00	2,099.99	31/12/2015
1241 000000004 00000000000000001 0333	CAMARA REFLEX DIGITAL MARCA NIKON MODELO D3400	16,922.08	0.00	0.00	16,922.08	31/12/2015
1241 000000004 00000000000000001 0334	MULTIFUNCIONAL SAMSUNG SL-M5360 MONOCROMATICO SERIE:0C7QBJFJ5000C2R	15,709.88	0.00	0.00	15,709.88	31/12/2015
1241 000000004 00000000000000001 0335	MULTIFUNCIONAL SAMSUNG SL-M530 MONOCROMATICO SERIE: 0C7QBJFJ5000CFA	15,709.88	0.00	0.00	15,709.88	31/12/2015
1241 000000004 00000000000000001 0336	COMPUTADORA TODOOTH HP 20-C400 INTEL CORE 13/4GB DDR4 SDRAM/1TB WIN10	14,750.00	0.00	0.00	14,750.00	31/12/2015
1241 000000004 00000000000000001 0337	COMPUTADORA TODOOTH HP 20-C400 INTEL CORE 13/4GB DDR4 SDRAM/1TB WIN10	14,750.00	0.00	0.00	14,750.00	31/12/2015
1241 000000004 00000000000000001 0338	COMPUTADORA TODOOTH HP 20-C400 INTEL CORE 13/4GB DDR4 SDRAM/1TB WIN10	14,750.00	0.00	0.00	14,750.00	31/12/2015
1241 000000004 00000000000000001 0339	COMPUTADORA TODOOTH HP 20-C400 INTEL CORE 13/4GB DDR4 SDRAM/1TB WIN10	14,750.00	0.00	0.00	14,750.00	31/12/2015
1241 000000004 00000000000000001 0340	ESCANER FUJITSU FI-7240 DUPLEX 600 PPM, 40 PPM MONO, 40 PPM COLOR	50,407.03	0.00	0.00	50,407.03	31/12/2015
1241 000000004 00000000000000001 0341	IMPRESORA EPSON ECO TANK 3110 COLOR	6,864.32	0.00	0.00	6,864.32	31/12/2015
1241 000000004 00000000000000001 0342	IMPRESORA EPSON ECO TANK 3110 COLOR	6,864.32	0.00	0.00	6,864.32	31/12/2015

Gobierno con Experiencia

Cuenta Pública 2019
Anexo al Estado de Situación Financiera (pesos)

MUNICIPIO TENANCINGO 0058

AL 31 DE DICIEMBRE DE 2019

Cuenta (3)	Concepto (4)	Saldo Inicial (5)	Debe (6)	Haber (7)	Saldo Final (8)	Fecha de Antigüedad (9)
1241 000000004 00000000000000001 0343	IMPRESORA EPSON ECO TANK 3110 COLOR	6,864.32	0.00	0.00	6,864.32	31/12/2015
1241 000000004 00000000000000001 0442	SCANER FUJITSU 7160	25,324.99	0.00	0.00	25,324.99	08/02/2019
1241 000000004 00000000000000001 0443	COMPUTADORA DE ESCRITORIO MARCA DELL CORE7 8GB RAM DDR4 2400MHZ	21,423.00	0.00	0.00	21,423.00	08/02/2019
1241 000000004 00000000000000001 0444	COMPUTADORA DE ESCRITORIO MARCA DELL CORE5 8GB RAM DDR4 2400MHZ	15,500.00	0.00	0.00	15,500.00	08/02/2019
1241 000000004 00000000000000001 0445	COMPUTADORA DE ESCRITORIO MARCA DELL CORE5 8GB RAM DDR4 2400MHZ	15,500.00	0.00	0.00	15,500.00	08/02/2019
1241 000000004 00000000000000001 0446	COMPUTADORA DE ESCRITORIO MARCA DELL CORE I5 8G RAMDD TV SERIE 940399069035	9,860.00	0.00	0.00	9,860.00	29/03/2019
1241 000000004 00000000000000001 0448	COMPUTADORA LAPTOP SONY VAIO CORE I5 4GB RAM DD750GB 14"SERIE SVE14125CLW	15,080.00	0.00	0.00	15,080.00	29/03/2019
1241 000000004 00000000000000001 0449	IMPRESORA MULTIF. INALAMBRICA SAMSUNG MOD SCX-3405 SERIE Z729BFCC100288Y	6,496.00	0.00	0.00	6,496.00	29/03/2019
1241 000000004 00000000000000001 0452	IMPRESORA EPSON L575 MULTIFUNCIONAL	4,899.00	0.00	0.00	4,899.00	13/05/2019
1241 000000004 00000000000000001 0453	COMPUTADORA YJ00KFAQ 1.6HRZ, 64 BTS, 4 RAM, PANTALLA DE 20" 1HDMI, 4 USB,	14,586.21	0.00	0.00	14,586.21	01/06/2019
1241 000000004 00000000000000001 0454	COMPUTADORA YJ00KH4F 1.6HRZ, 64 BTS, 4 RAM, PANTALLA DE 20" 1 HDMI, 4 USB,	14,586.21	0.00	0.00	14,586.21	01/06/2019
1241 000000004 00000000000000001 0455	COMPUTADORA YJ00KH90 1.8 HRZ, 64BTS, 4 RAM, PANTALLA DE 20" 1 HDMI, 4 USB,	14,586.21	0.00	0.00	14,586.21	01/06/2019
1241 000000004 00000000000000001 0456	COMPUTADORA YJ00KH8Q 1.8 HRZ, 64 BTS, 4 RAM, PANTALLA DE 20" 1 HDMI, 4 USB	14,586.21	0.00	0.00	14,586.21	01/06/2019
1241 000000004 00000000000000001 0457	COMPUTADORA YJ00KH41 1.8 HRZ, 64 BTS, 4 RAM, PANTALLA DE 20" 1 HDMNI, 4 USB	14,586.21	0.00	0.00	14,586.21	01/06/2019
1241 000000004 00000000000000001 0458	COMPUTADORA YJ00KFBQ 1.8 HRZ, 64 BTS, 4 RAM, PANTALLA DE 20" 1 HDMI, 4 USB	14,586.21	0.00	0.00	14,586.21	01/06/2019
1241 000000004 00000000000000001 0459	COMPUTADORA YJ00KHF 1.8 HRZ, 64 BTS, 4 RAM, PANTALLA DE 20" 1 HDMI, 4 USB	14,586.21	0.00	0.00	14,586.21	01/06/2019
1241 000000004 00000000000000001 0460	COMPUTADORA YJ00KF9P 1.8 HRZ, 64 BTS, 4 RAM, PANTALLA DE 20" 1 HDMI, 4 USB	14,586.21	0.00	0.00	14,586.21	01/06/2019
1241 000000004 00000000000000001 0461	COMPUTADORA YJ00KHFD 1.8 HRZ, 64 BTS, 4 RAM, PANTALLA DE 20" 1 HDMI, 4 USB	14,586.21	0.00	0.00	14,586.21	01/06/2019
1241 000000004 00000000000000001 0462	COMPÚTADORA YJ00KHEY 1.8 HRZ, 64 BTS, 4 RAM, PANTALLA DE 20" 1 HDMI, 4 USB	14,586.21	0.00	0.00	14,586.21	01/06/2019
1241 000000004 00000000000000001 0463	COMPUTADORA YJ00KH2L 1.8 HRZ, 64 BTS, 4 RAM, PANTALLA DE 20" 1HDMI, 4 USB	14,586.21	0.00	0.00	14,586.21	01/06/2019
1241 000000004 00000000000000001 0464	COMPUTADORA YJ00KH98 1.8 HRZ, 64 BTS, 4 RAM, PANTALLA DE 20" 1 HDMI, 4 USB	14,586.21	0.00	0.00	14,586.21	01/06/2019
1241 000000004 00000000000000001 0465	COMPUTADORA YJ00KHE7 1.8 HRZ, 64BTS, 4 RAM, PANTALLA DE 20" 1 HDMI, 4 USB	14,586.21	0.00	0.00	14,586.21	01/06/2019
1241 000000004 00000000000000001 0466	COMPUTADORA YJ00KH71 1.8 HRZ, 64 BTS, 4 RAM, PANTALLA DE 20" 1HDMI, 4 USB	14,586.21	0.00	0.00	14,586.21	01/06/2019
1241 000000004 00000000000000001 0467	COMPUTADORA YJ00KH67 1.8 HRZ, 64 BTS, 4 RAM, PANTALLA DE 20" 1 HDMI, 4 USB	14,586.21	0.00	0.00	14,586.21	01/06/2019
1241 000000004 00000000000000001 0468	COMPUTADORA YJ00KHG6 1.8 HRZ, 64 BTS, 4 RAM, PANTALLA DE 20" 1 HDMI, 4 USB	14,586.21	0.00	0.00	14,586.21	01/06/2019
1241 000000004 00000000000000001 0469	COMPUTADORA YJ00KH4N 1.8 HRZ, 64 BTS, 4 RAM, PANTALLA DE 20" 1HDMI, 4 USB	14,586.21	0.00	0.00	14,586.21	01/06/2019
1241 000000004 00000000000000001 0470	COMPUTADORA YJ00KH2J 1.8 HRZ, 64 BTS, 4 RAM, PANTALLA DE 20" 1 HDMI, 4 USB	14,586.21	0.00	0.00	14,586.21	01/06/2019
1241 000000004 00000000000000001 0471	COMPUTADORA YJ00KHFX 1.8 HRZ, 64 BTS, 4 RAM, PANTALLA DE 20" 1HDMI, 4 USB	14,586.21	0.00	0.00	14,586.21	01/06/2019
1241 000000004 00000000000000001 0472	COMPUTADORA YJ00KHAG 1.8 HRZ, 64 BTS, 4 RAM, PANTALLA DE 20" 1 HDMI, 4 USB	14,586.21	0.00	0.00	14,586.21	01/06/2019
1241 000000004 00000000000000001 0473	COMPUTADORA YJ00HKH2A 1.8 GRZ, 64 BTS, 4 RAM, PANTALLA DE 20" 1 HDMI, 4 USB	14,586.21	0.00	0.00	14,586.21	01/06/2019
1241 000000004 00000000000000001 0474	COMPUTADORA YJ00KH07 1.8 GRZ, 64 BTS, 4 RAM, PANTALLA DE 20" 1HDMI, 4 USB	14,586.21	0.00	0.00	14,586.21	01/06/2019
1241 000000004 00000000000000001 0475	COMPUTADORA YJ00KH2T 1.8 GRZ, 64 BTS, 4 RAM, PANTALLA DE 20" 1 HDMI, 4 USB	14,586.21	0.00	0.00	14,586.21	01/06/2019
1241 000000004 00000000000000001 0476	COMPUTADORA YJ00KHD1 1.8 GRZ, 64 BTS, 4 RAM, PANTALLA DE 20" 1 HDMI, 4 USB	14,586.21	0.00	0.00	14,586.21	01/06/2019
1241 000000004 00000000000000001 0477	COMPUTADORA YJ00KHD8 1.8 GRZ, 64 BTS, 4 RAM, PANTALLA DE 20" 1 HDMI, 4 USB	14,586.21	0.00	0.00	14,586.21	01/06/2019
1241 000000004 00000000000000001 0478	COMPUTADORA YJ00KH48 1.8 GRZ, 64 BTS, 4 RAM, PANTALLA DE 20" 1 HDMI, 4 USB	14,586.21	0.00	0.00	14,586.21	01/06/2019
1241 000000004 00000000000000001 0479	COMPUTADORA YJ00KH6F 1.8 GRZ, 64 BTS, 4 RAM, PANTALLA DE 20" 1 HDMI, 4 USB	14,586.21	0.00	0.00	14,586.21	01/06/2019
1241 000000004 00000000000000001 0480	COMPUTADORA YJ00KH51 1.8 GRZ, 64 BTS, 4 RAM, PANTALLA DE 20" 1 HDMI, 4 USB	14,586.21	0.00	0.00	14,586.21	01/06/2019

Gobierno con Experiencia

Cuenta Pública 2019
Anexo al Estado de Situación Financiera (pesos)

MUNICIPIO TENANCINGO 0058

AL 31 DE DICIEMBRE DE 2019

Cuenta (3)	Concepto (4)	Saldo Inicial (5)	Debe (6)	Haber (7)	Saldo Final (8)	Fecha de Antigüedad (9)
1241 000000004 00000000000000001 0481	COMPUTADORA YJ00KH6Y 1.8 GRZ, 64 BTS, 4 RAM, PANTALLA DE 20" 1 HDMI, 4 USB	14,586.21	0.00	0.00	14,586.21	01/06/2019
1241 000000004 00000000000000001 0482	COMPUTADORA YJ00KH2S 1.8 GRZ, 64 BTS, 4 RAM, PANTALLA DE 20" 1 HDMI, 4 USB	14,586.21	0.00	0.00	14,586.21	01/06/2019
1241 000000004 00000000000000001 0483	IMPRESORA MINIPRINTER EPSON SERIE MXDF912208 TERMICA PARA TICKETS 200 LIN/M	6,606.20	0.00	0.00	6,606.20	01/06/2019
1241 000000004 00000000000000001 0484	LAPTOP HP G5 PRO SERIE 5CD823DC97 MEMORIA 8GB DDR4, DISCO DURO 2TB, 14" IN	16,470.84	0.00	0.00	16,470.84	01/06/2019
1241 000000004 00000000000000001 0485	LAPTOP HP G5 PRO SERIE 5CD823DC9J MEMORIA 8GB DDR4, DISCO DURO 2TB, 14" IN	16,470.84	0.00	0.00	16,470.84	01/06/2019
1241 000000004 00000000000000001 0486	ESCANER EPSON ADF, SERIE X2HJ002271 35 PPM EN MONO Y A COLOR 4000 POR DIA	10,438.84	0.00	0.00	10,438.84	01/06/2019
1241 000000004 00000000000000001 0487	IMPRESORA EPSON ECOTANK M2140 SERIE X5JM000780 IMPRESORA, COPIADORA Y ESCAN	7,279.00	0.00	0.00	7,279.00	01/06/2019
1241 000000004 00000000000000001 0488	IMPRESORA EPSON ECOTANK M2140 SERIE X5JM000580 IMPRESORA, COPIADORA Y ESCAN	7,279.00	0.00	0.00	7,279.00	01/06/2019
1241 000000004 00000000000000001 0489	IMPRESORA EPSON ECOTANK M2140 SERIE X5JM000568 IMPRESORA, COPIADORA Y ESCAN	7,279.00	0.00	0.00	7,279.00	01/06/2019
1241 000000004 00000000000000001 0490	IMPRESORA EPSON ECOTANK M2140 SERIE X5JM000261 IMPRESORA, COPIADORA Y ESCAN	7,279.00	0.00	0.00	7,279.00	01/06/2019
1241 000000004 00000000000000001 0491	IMPRESORA EPSON ECOTANK M2140 SERIE X5JM000583 IMPRESORA, COPIADORA Y ESCAN	7,279.00	0.00	0.00	7,279.00	01/06/2019
1241 000000004 00000000000000001 0492	IMPRESORA EPSON ECOTANK M2140 SERIE X5JM000567 IMPRESORA, COPIADORA Y ESCAN	7,279.00	0.00	0.00	7,279.00	01/06/2019
1241 000000004 00000000000000001 0493	IMPREOSRA EPSON ECOTANK M2140 SERIE X5JM000700 IMPRESORA, COPIADORA Y ESCAN	7,279.00	0.00	0.00	7,279.00	01/06/2019
1241 000000004 00000000000000001 0494	IMPRESORA EPSON ECOTANK M2140 SERIE X5JM000578 IMPRESORA, COPIADORA Y ECANE	7,279.00	0.00	0.00	7,279.00	01/06/2019
1241 000000004 00000000000000001 0495	IMPRESORA EPSON ECOTANK M2140 SERIE X5JM000569 IMPRESORA, COPIADORA Y ESNCA	7,279.00	0.00	0.00	7,279.00	01/06/2019
1241 000000004 00000000000000001 0496	IMPRESORA EPSON ECOTANK M2140 SERIE X5JM000577 IMPRESORA, COPIADORA Y ESCAN	7,279.00	0.00	0.00	7,279.00	01/06/2019
1241 000000004 00000000000000001 0497	IMPRESORA EPSON ECOTANK M2140 SERIE X5JM000564 IMPRESORA, COPIADORA Y ESCAN	7,279.00	0.00	0.00	7,279.00	01/06/2019
1241 000000004 00000000000000001 0498	IMPRESORA EPSON ECOTANK M2140 SERIE X5JM000569 IMPRESORA, COPIADORA Y ESCAN	7,279.00	0.00	0.00	7,279.00	01/06/2019
1241 000000004 00000000000000001 0499	LAPTOP HPx360 PROC.INTEL PENTIUM GOLD4415u 8GB RAM 128 SSDPANTTOUCH 14"	14,700.00	0.00	0.00	14,700.00	23/10/2019
1241 000000005 00000000000000001 0001	NIVEL AUTOMATICO AUM.24X.+-2	3,520.73	0.00	0.00	3,520.73	31/12/2015
1241 000000005 00000000000000001 0002	TEODOLITO AUM 30X+-2	45,959.75	0.00	0.00	45,959.75	31/12/2015
1241 000000005 00000000000000001 0012	HERRAMIENTAS DE TOPOGRAFIA	2,941.00	0.00	0.00	2,941.00	31/12/2015
1241 000000005 00000000000000001 0015	COMPRESOR BA/GONY-PINCEL DE AIRE GONY	7,605.75	0.00	0.00	7,605.75	31/12/2015
1241 000000005 00000000000000001 0016	ESTACION TOTAL SOKKIA SET-650RX SERIE:104770 CATASTRO	127,532.40	0.00	0.00	127,532.40	31/12/2015
1241 000000005 00000000000000001 0017	GPS NAVEGADOR GARMIN ETREX LEGEND H 12 CANALES F-11082 CATASTRO	2,900.00	0.00	0.00	2,900.00	31/12/2015
1241 000000006 00000000000000001 0001	MAQUINA DE ESCRIBIR ELECTRICAS Y MECANICAS	115,708.50	0.00	0.00	115,708.50	31/12/2015
1241 000000006 00000000000000001 0004	ESCRITORIO	191,319.75	0.00	0.00	191,319.75	31/12/2015
1241 000000006 00000000000000001 0013	MOSTRADOR	13,730.00	0.00	0.00	13,730.00	31/12/2015
1241 000000008 00000000000000001 0014	FOTOCOPIADORA	269,806.66	0.00	0.00	269,806.66	31/12/2015
1241 000000008 00000000000000001 0017	ENGARGOLADORA	18,570.06	0.00	0.00	18,570.06	31/12/2015
1241 000000008 00000000000000001 0030	ROTAFOLIO CON PINTARRON	3,296.50	0.00	0.00	3,296.50	31/12/2015
1241 000000008 00000000000000001 0033	EQUIPOS DE COMUNICACION	79,065.93	0.00	0.00	79,065.93	31/12/2015
1241 000000008 00000000000000001 0041	CAMARAS FOTOGRAFICAS	30,031.41	0.00	0.00	30,031.41	31/12/2015
1241 000000008 00000000000000001 0042	PROYECTOR 3M 1830	62,201.50	0.00	0.00	62,201.50	31/12/2015
1241 000000008 00000000000000001 0046	SILLONES DE CARRETE	8,855.00	0.00	0.00	8,855.00	31/12/2015
1241 000000008 00000000000000001 0047	SALA BATES DE TRES PIEZAS	4,025.00	0.00	0.00	4,025.00	31/12/2015
1241 000000008 00000000000000001 0050	CENTRO DE TRABAJO	4,497.00	0.00	0.00	4,497.00	31/12/2015

Gobierno con Experiencia

Cuenta Pública 2019
Anexo al Estado de Situación Financiera (pesos)

MUNICIPIO TENANCINGO 0058

AL 31 DE DICIEMBRE DE 2019

Cuenta (3)	Concepto (4)	Saldo Inicial (5)	Debe (6)	Haber (7)	Saldo Final (8)	Fecha de Antigüedad (9)
1241 000000006 00000000000000001 0052	LIBRERO PARA OFICINA	2,300.00	0.00	0.00	2,300.00	31/12/2015
1241 000000006 00000000000000001 0053	ESCUDO NACIONAL	34,500.00	0.00	0.00	34,500.00	31/12/2015
1241 000000006 00000000000000001 0054	SERVIDOR MABE	3,410.55	0.00	0.00	3,410.55	31/12/2015
1241 000000006 00000000000000001 0055	PANTALLA TRIPIE	2,960.00	0.00	0.00	2,960.00	31/12/2015
1241 000000006 00000000000000001 0059	FOTO MURAL 0.80 X 1.10 MTS. F-2609 PRESIDENCIA	3,450.00	0.00	0.00	3,450.00	31/12/2015
1241 000000006 00000000000000001 0061	LIBRERO TIPO ARCHIVERO F-1387 PRESIDENCIA	3,335.00	0.00	0.00	3,335.00	31/12/2015
1241 000000006 00000000000000001 0062	LIBRERO BARNISADO F-1387 PRESIDENCIA	3,197.00	0.00	0.00	3,197.00	31/12/2015
1241 000000006 00000000000000001 0063	MAQUINA DE ESCRIBIR ELECTRICA 640 PLUS	6,900.00	0.00	0.00	6,900.00	31/12/2015
1241 000000006 00000000000000001 0066	CAMARA DIGITAL 12 MEGAPIXELES F-467 TESORERIA	5,796.52	0.00	0.00	5,796.52	31/12/2015
1241 000000006 00000000000000001 0070	TELEFONO PANASONIC MOD. KX-T7630X F-585 ADMINISTRACION	5,399.74	0.00	0.00	5,399.74	31/12/2015
1241 000000006 00000000000000001 0072	MUEBLE DE COMPUTO F-459 ADMINISTRACION	3,474.20	0.00	0.00	3,474.20	31/12/2015
1241 000000006 00000000000000001 0074	RELOJ CHECADOR DIGITAL F-79	9,280.00	0.00	0.00	9,280.00	31/12/2015
1241 000000006 00000000000000001 0075	RELOJ CHECADOR DIGITAL F-79	9,280.00	0.00	0.00	9,280.00	31/12/2015
1241 000000006 00000000000000001 0076	RELOJ CHECADOR DIGITAL F-79	9,280.00	0.00	0.00	9,280.00	31/12/2015
1241 000000006 00000000000000001 0077	RELOJ CHECADOR DIGITAL F-79	9,280.00	0.00	0.00	9,280.00	31/12/2015
1241 000000006 00000000000000001 0078	PANTALLA CON TRIPLE CONSUL DRAPER DE 1.77 X 1.77 MTS. F-79	1,994.04	0.00	0.00	1,994.04	31/12/2015
1241 000000006 00000000000000001 0081	BOCINAS PARA EQUIPO DE SONIDO F-79	3,060.08	0.00	0.00	3,060.08	31/12/2015
1241 000000006 00000000000000001 0082	ESCRITORIO CON ARCHIVADOR 75.5 X 120 CM F-79	2,782.84	0.00	0.00	2,782.84	31/12/2015
1241 000000006 00000000000000001 0083	ESCRITORIO CON ARCHIVADOR 75.5 X 120 CM F-79	2,782.84	0.00	0.00	2,782.84	31/12/2015
1241 000000006 00000000000000001 0084	ESCRITORIO CON ARCHIVADOR 75.5 X 120 CM F-79	2,782.84	0.00	0.00	2,782.84	31/12/2015
1241 000000006 00000000000000001 0089	1 SILLA DE TRABAJO NEGRA F-79	2,898.84	0.00	0.00	2,898.84	31/12/2015
1241 000000006 00000000000000001 0090	1 SILLA DE TRABAJO NEGRA F-79	2,898.84	0.00	0.00	2,898.84	31/12/2015
1241 000000006 00000000000000001 0091	1 SILLA DE TRABAJO NEGRA F-79	2,898.84	0.00	0.00	2,898.84	31/12/2015
1241 000000006 00000000000000001 0120	1 GABINETE METROPOLITAN F-79	3,165.64	0.00	0.00	3,165.64	31/12/2015
1241 000000006 00000000000000001 0121	1 GABINETE METROPOLITAN F-79	3,165.64	0.00	0.00	3,165.64	31/12/2015
1241 000000006 00000000000000001 0122	1 GABINETE METROPOLITAN F-79	3,165.64	0.00	0.00	3,165.64	31/12/2015
1241 000000006 00000000000000001 0123	1 GABINETE METROPOLITAN F-79	3,165.64	0.00	0.00	3,165.64	31/12/2015
1241 000000006 00000000000000001 0124	1 GABINETE METROPOLITAN F-79	3,165.64	0.00	0.00	3,165.64	31/12/2015
1241 000000006 00000000000000001 0125	1 GABINETE METROPOLITAN F-79	3,165.64	0.00	0.00	3,165.64	31/12/2015
1241 000000006 00000000000000001 0126	1 GABINETE METROPOLITAN F-79	3,165.64	0.00	0.00	3,165.64	31/12/2015
1241 000000006 00000000000000001 0127	1 GABINETE METROPOLITAN F-79	3,165.64	0.00	0.00	3,165.64	31/12/2015
1241 000000006 00000000000000001 0128	1 GABINETE METROPOLITAN F-79	3,165.64	0.00	0.00	3,165.64	31/12/2015
1241 000000006 00000000000000001 0129	1 GABINETE METROPOLITAN F-79	3,165.64	0.00	0.00	3,165.64	31/12/2015
1241 000000006 00000000000000001 0130	1 GABINETE METROPOLITAN F-79	3,165.64	0.00	0.00	3,165.64	31/12/2015
1241 000000006 00000000000000001 0131	1 GABINETE METROPOLITAN F-79	3,165.64	0.00	0.00	3,165.64	31/12/2015
1241 000000006 00000000000000001 0135	1 RELOJ CHECADOR DE HUELLA DIGITAL TARGETMAX F-137 ADMINISTRACION	12,872.37	0.00	0.00	12,872.37	31/12/2015
1241 000000006 00000000000000001 0136	1 RELOJ CHECADOR DE HUELLA DIGITAL TARGETMAX F-137 ADMINISTRACION	12,872.37	0.00	0.00	12,872.37	31/12/2015

Gobierno con Experiencia

Cuenta Pública 2019
Anexo al Estado de Situación Financiera (pesos)

MUNICIPIO TENANCINGO 0058

AL 31 DE DICIEMBRE DE 2019

Cuenta (3)	Concepto (4)	Saldo Inicial (5)	Debe (6)	Haber (7)	Saldo Final (8)	Fecha de Antigüedad (9)
1241 000000006 00000000000000001 0137	1 RELOJ CHECADOR DE HUELLA DIGITAL TARGETMAX F-137 ADMINISTRACION	12,872.37	0.00	0.00	12,872.37	31/12/2015
1241 000000006 00000000000000001 0138	1 PLANTA DE LUZ F-01 SEGURIDAD PUBLICA	140,874.80	0.00	0.00	140,874.80	31/12/2015
1241 000000006 00000000000000001 0139	1 CAÑON PROYECTOR F-01 SEGURIDAD PUBLICA	12,863.38	0.00	0.00	12,863.38	31/12/2015
1241 000000006 00000000000000001 0140	1 COPIADORA F-01 SEGURIDAD PUBLICA	8,539.78	0.00	0.00	8,539.78	31/12/2015
1241 000000006 00000000000000001 0141	1 COMPUTADORA HP ALL IN ONE OMNI 120 F-7202	11,948.00	0.00	0.00	11,948.00	31/12/2015
1241 000000006 00000000000000001 0142	1 COMPUTADORA HP ALL IN ONE OMNI 120 F-7202	11,948.00	0.00	0.00	11,948.00	31/12/2015
1241 000000006 00000000000000001 0143	1 COMPUTADORA HP ALL IN ONE OMNI 120 F-7202	11,948.00	0.00	0.00	11,948.00	31/12/2015
1241 000000006 00000000000000001 0144	1 COMPUTADORA HP ALL IN ONE OMNI 120 F-7202	11,948.00	0.00	0.00	11,948.00	31/12/2015
1241 000000006 00000000000000001 0145	1 COMPUTADORA HP ALL IN ONE OMNI 120 F-7202	11,948.00	0.00	0.00	11,948.00	31/12/2015
1241 000000006 00000000000000001 0146	1 COMPUTADORA HP ALL IN ONE OMNI 120 F-7202	11,948.00	0.00	0.00	11,948.00	31/12/2015
1241 000000006 00000000000000001 0147	1 COMPUTADORA HP ALL IN ONE OMNI 120 F-7202	11,948.00	0.00	0.00	11,948.00	31/12/2015
1241 000000006 00000000000000001 0148	1 COMPUTADORA HP ALL IN ONE OMNI 120 F-7202	11,948.00	0.00	0.00	11,948.00	31/12/2015
1241 000000006 00000000000000001 0149	1 COMPUTADORA HP ALL IN ONE OMNI 120 F-7202	11,948.00	0.00	0.00	11,948.00	31/12/2015
1241 000000006 00000000000000001 0150	1 COMPUTADORA HP ALL IN ONE OMNI 120 F-7202	11,948.00	0.00	0.00	11,948.00	31/12/2015
1241 000000006 00000000000000001 0151	1 COMPUTADORA HP ALL IN ONE OMNI 120 F-7202	11,948.00	0.00	0.00	11,948.00	31/12/2015
1241 000000006 00000000000000001 0152	1 COMPUTADORA HP ALL IN ONE OMNI 120 F-7202	11,948.00	0.00	0.00	11,948.00	31/12/2015
1241 000000006 00000000000000001 0153	1 COMPUTADORA HP ALL IN ONE OMNI 120 F-7202	11,948.00	0.00	0.00	11,948.00	31/12/2015
1241 000000006 00000000000000001 0154	1 COMPUTADORA HP ALL IN ONE OMNI 120 F-7202	11,948.00	0.00	0.00	11,948.00	31/12/2015
1241 000000006 00000000000000001 0155	1 COMPUTADORA HP ALL IN ONE OMNI 120 F-7202	11,948.00	0.00	0.00	11,948.00	31/12/2015
1241 000000006 00000000000000001 0156	1 COMPUTADORA HP ALL IN ONE OMNI 120 F-7202	11,948.00	0.00	0.00	11,948.00	31/12/2015
1241 000000006 00000000000000001 0157	1 COMPUTADORA HP ALL IN ONE OMNI 120 F-7202	11,948.00	0.00	0.00	11,948.00	31/12/2015
1241 000000006 00000000000000001 0158	1 COMPUTADORA HP ALL IN ONE OMNI 120 F-7202	11,948.00	0.00	0.00	11,948.00	31/12/2015
1241 000000006 00000000000000001 0159	1 COMPUTADORA HP ALL IN ONE OMNI 120 F-7202	11,948.00	0.00	0.00	11,948.00	31/12/2015
1241 000000006 00000000000000001 0160	1 COMPUTADORA HP ALL IN ONE OMNI 120 F-7202	11,948.00	0.00	0.00	11,948.00	31/12/2015
1241 000000006 00000000000000001 0161	1 COMPUTADORA HP ALL IN ONE OMNI 120 F-7202	11,948.00	0.00	0.00	11,948.00	31/12/2015
1241 000000006 00000000000000001 0162	1 COMPUTADORA HP ALL IN ONE OMNI 120 F-7202	11,948.00	0.00	0.00	11,948.00	31/12/2015
1241 000000006 00000000000000001 0163	1 COMPUTADORA HP ALL IN ONE OMNI 120 F-7202	11,948.00	0.00	0.00	11,948.00	31/12/2015
1241 000000006 00000000000000001 0164	1 COMPUTADORA HP ALL IN ONE OMNI 120 F-7202	11,948.00	0.00	0.00	11,948.00	31/12/2015
1241 000000006 00000000000000001 0165	1 COMPUTADORA HP ALL IN ONE OMNI 120 F-7202	11,948.00	0.00	0.00	11,948.00	31/12/2015
1241 000000006 00000000000000001 0166	1 COMPUTADORA HP ALL IN ONE OMNI 120 F-7202	11,948.00	0.00	0.00	11,948.00	31/12/2015
1241 000000006 00000000000000001 0167	1 COMPUTADORA HP ALL IN ONE OMNI 120 F-7202	11,948.00	0.00	0.00	11,948.00	31/12/2015
1241 000000006 00000000000000001 0168	1 COMPUTADORA HP ALL IN ONE OMNI 120 F-7202	11,948.00	0.00	0.00	11,948.00	31/12/2015
1241 000000006 00000000000000001 0169	1 COMPUTADORA HP ALL IN ONE OMNI 120 F-7202	11,948.00	0.00	0.00	11,948.00	31/12/2015
1241 000000006 00000000000000001 0170	1 COMPUTADORA HP ALL IN ONE OMNI 120 F-7202	11,948.00	0.00	0.00	11,948.00	31/12/2015
1241 000000006 00000000000000001 0171	1 COMPUTADORA EMPRESARIAL HO PRO 6005 F-7202	9,106.00	0.00	0.00	9,106.00	31/12/2015
1241 000000006 00000000000000001 0172	1 LAPTOP SAMSUNG QX S01 F-7202	13,920.00	0.00	0.00	13,920.00	31/12/2015
1241 000000006 00000000000000001 0173	1 LAPTOP SAMSUNG QX S01 F-7202	13,920.00	0.00	0.00	13,920.00	31/12/2015

Gobierno con Experiencia

Cuenta Pública 2019
Anexo al Estado de Situación Financiera (pesos)

MUNICIPIO TENANCINGO 0058 — **AL 31 DE DICIEMBRE DE 2019**

Cuenta (3)	Concepto (4)	Saldo Inicial (5)	Debe (6)	Haber (7)	Saldo Final (8)	Fecha de Antigüedad (9)
1241 000000006 00000000000000001 0174	1 PROYECTOR BENQ MS500 F-7202	8,120.00	0.00	0.00	8,120.00	31/12/2015
1241 000000006 00000000000000001 0176	1 CAMARA NIKON D3100 F-783760 COMUNICACION SOCIAL	8,174.25	0.00	0.00	8,174.25	31/12/2015
1241 000000006 00000000000000001 0177	1 MAQUINA DE ESCRIBIR OLIVETTI SERIE:Y309EB1489 F-4712 SECRETARIA	3,500.00	0.00	0.00	3,500.00	31/12/2015
1241 000000006 00000000000000001 0178	1 LAP TOP COMPAQ CQ45-803LA F-140519 REGIDURIA NO.10	4,395.00	0.00	0.00	4,395.00	31/12/2015
1241 000000006 00000000000000001 0179	1 ESCRITORIO EJECUTIVO F-635 CATASTRO	6,505.28	0.00	0.00	6,505.28	31/12/2015
1241 000000006 00000000000000001 0180	1 ESCRITORIO EJECUTIVO F-635 CATASTRO	6,505.28	0.00	0.00	6,505.28	31/12/2015
1241 000000006 00000000000000001 0181	1 ESCRITORIO EJECUTIVO F-635 CATASTRO	6,505.28	0.00	0.00	6,505.28	31/12/2015
1241 000000006 00000000000000001 0182	1 ESCRITORIO EJECUTIVO F-635 CATASTRO	6,505.28	0.00	0.00	6,505.28	31/12/2015
1241 000000006 00000000000000001 0183	1 ESCRITORIO EJECUTIVO F-635 CATASTRO	6,505.28	0.00	0.00	6,505.28	31/12/2015
1241 000000006 00000000000000001 0184	1 ESCRITORIO EJECUTIVO F-635 CATASTRO	6,505.28	0.00	0.00	6,505.28	31/12/2015
1241 000000006 00000000000000001 0185	1 ARCHIVERO DE 4 CAJONES F-635 CATASTRO	3,732.88	0.00	0.00	3,732.88	31/12/2015
1241 000000006 00000000000000001 0186	1 ARCHIVERO DE 4 CAJONES F-635 CATASTRO	3,732.88	0.00	0.00	3,732.88	31/12/2015
1241 000000006 00000000000000001 0187	1 ARCHIVERO DE 4 CAJONES F-635 CATASTRO	7,465.76	0.00	0.00	7,465.76	31/12/2015
1241 000000006 00000000000000001 0188	1 ARCHIVERO DE 4 CAJONES F-635 CATASTRO	3,732.88	0.00	0.00	3,732.88	31/12/2015
1241 000000006 00000000000000001 0189	1 ARCHIVERO DE 4 CAJONES F-635 CATASTRO	3,732.88	0.00	0.00	3,732.88	31/12/2015
1241 000000006 00000000000000001 0190	1 ARCHIVERO DE 4 CAJONES F-635 CATASTRO	3,732.88	0.00	0.00	3,732.88	31/12/2015
1241 000000006 00000000000000001 0191	1 ARCHIVERO DE 4 CAJONES F-635 CATASTRO	3,732.88	0.00	0.00	3,732.88	31/12/2015
1241 000000006 00000000000000001 0192	1 ARCHIVERO DE 4 CAJONES F-635 CATASTRO	3,732.88	0.00	0.00	3,732.88	31/12/2015
1241 000000006 00000000000000001 0193	1 FOTOCOPIADORA MULTIFUNCIONAL CANON D880 F-635 CATASTRO	4,785.00	0.00	0.00	4,785.00	31/12/2015
1241 000000006 00000000000000001 0194	1 CAMARA DIGITAL CIBER SHOT 16.2 MP F-635 CATASTRO	3,884.84	0.00	0.00	3,884.84	31/12/2015
1241 000000006 00000000000000001 0195	1 RADIO MOTOROLA F-635 CATASTRO	3,478.84	0.00	0.00	3,478.84	31/12/2015
1241 000000006 00000000000000001 0196	1 RADIO MOTOROLA F-635 CATASTRO	3,478.84	0.00	0.00	3,478.84	31/12/2015
1241 000000006 00000000000000001 0197	1 PANTALLA DE LED 42" F-635 CATASTRO	8,118.84	0.00	0.00	8,118.84	31/12/2015
1241 000000006 00000000000000001 0198	1 ARCHIVERO DE 4 CAJONES F-29 TESORERIA	4,106.18	0.00	0.00	4,106.18	31/12/2015
1241 000000006 00000000000000001 0199	1 GUILLOTINA EBA 436M 4CM F-420 ADMINISTRACION	16,573.08	0.00	0.00	16,573.08	31/12/2015
1241 000000006 00000000000000001 0200	1 SISTEMA DE MICROFONOS INALAMBRICO SHURE	9,455.16	0.00	0.00	9,455.16	31/12/2015
1241 000000006 00000000000000001 0201	1 RELOJ CHECADOR FACIAL MARCA BIOCHECK F-1107 ADMINISTRACION	4,872.00	0.00	0.00	4,872.00	31/12/2015
1241 000000006 00000000000000001 0202	1 RELOJ CHECADOR FACIAL MARCA BIOCHECK F-1107 ADMINISTRACION	4,872.00	0.00	0.00	4,872.00	31/12/2015
1241 000000006 00000000000000001 0203	1 RELOJ CHECADOR FACIAL MARCA BIOCHECK F-1107 ADMINISTRACION	4,872.00	0.00	0.00	4,872.00	31/12/2015
1241 000000006 00000000000000001 0204	CELULAR MARCA SAMSUNG MODELO GALAXY J7 No. DE SERIE 575 COLOR NEGRO PLATA	5,798.84	0.00	0.00	5,798.84	31/12/2015
1241 000000006 00000000000000001 0205	CELULAR MARCA SAMSUNG MODELO GALAXY J7 No. DE SERIE 542 COLOR NEGRO PLATA	5,798.84	0.00	0.00	5,798.84	31/12/2015
1241 000000006 00000000000000001 0206	CELULAR MARCA SAMSUNG MODELO GALAXY J7 No. DE SERIE 716 COLOR NEGRO PLATA	5,798.84	0.00	0.00	5,798.84	31/12/2015
1241 000000006 00000000000000001 0207	CELULAR MARCA SAMSUNG MODELO GALAXY J7 No. DE SERIE 500 COLOR NEGRO PLATA	5,798.84	0.00	0.00	5,798.84	31/12/2015
1241 000000006 00000000000000001 0208	CELULAR MARCA SAMSUNG MODELO GALAXY J7 No. DE SERIE 526 COLOR NEGRO PLATA	5,798.84	0.00	0.00	5,798.84	31/12/2015
1241 000000006 00000000000000001 0209	CELULAR MARCA SAMSUNG MODELO GALAXY J7 No. DE SERIE 740 COLOR NEGRO PLATA	5,798.84	0.00	0.00	5,798.84	31/12/2015
1241 000000006 00000000000000001 0210	CELULAR MARCA SAMSUNG MODELO GALAXY J7 No. DE SERIE 559 COLOR NEGRO PLATA	5,798.84	0.00	0.00	5,798.84	31/12/2015
1241 000000006 00000000000000001 0211	CELULAR MARCA SAMSUNG MODELO GALAXY J7 No. DE SERIE 946 COLOR NEGRO PLATA	5,798.84	0.00	0.00	5,798.84	31/12/2015

Gobierno con Experiencia

Cuenta Pública 2019
Anexo al Estado de Situación Financiera (pesos)

MUNICIPIO TENANCINGO 0058

AL 31 DE DICIEMBRE DE 2019

Cuenta (3)	Concepto (4)	Saldo Inicial (5)	Debe (6)	Haber (7)	Saldo Final (8)	Fecha de Antigüedad (9)
1241 000000005 000000000000000001 0212	CELULAR MARCA SAMSUNG MODELO GALAXY J7 No. DE SERIE 567 COLOR NEGRO PLATA	5,798.84	0.00	0.00	5,798.84	31/12/2015
1241 000000005 000000000000000001 0213	CELULAR MARCA SAMSUNG MODELO GALAXY J7 No. DE SERIE 583 COLOR NEGRO PLATA	5,798.84	0.00	0.00	5,798.84	31/12/2015
1241 000000006 000000000000000001 0214	CELULAR MARCA SAMSUNG MODELO GALAXY J7 No. DE SERIE 516 COLOR NEGRO PLATA	5,798.84	0.00	0.00	5,798.84	31/12/2015
1241 000000006 000000000000000001 0215	CELULAR MARCA SAMSUNG MODELO GALAXY J7 No. DE SERIE 450 COLOR NEGRO PLATA	5,798.84	0.00	0.00	5,798.84	31/12/2015
1241 000000006 000000000000000001 0216	CELULAR MARCA SAMSUNG MODELO GALAXY J7 No. DE SERIE 534 COLOR NEGRO PLATA	5,798.84	0.00	0.00	5,798.84	31/12/2015
1241 000000006 000000000000000001 0217	CELULAR MARCA SAMSUNG MODELO GALAXY J7 No. DE SERIE 468 COLOR NEGRO PLATA	5,798.84	0.00	0.00	5,798.84	31/12/2015
1241 000000006 000000000000000001 0218	CELULAR MARCA SAMSUNG MODELO GALAXY J7 No. DE SERIE 484 COLOR NEGRO PLATA	5,798.84	0.00	0.00	5,798.84	31/12/2015
1241 000000006 000000000000000001 0219	CELULAR MARCA SAMSUNG MODELO J7 No. DE SERIE 358316075451573 COLOR NEGRO	8,811.88	0.00	0.00	8,811.88	31/12/2015
1241 000000006 000000000000000001 0220	VENTILADOR DE TORRE MARCA LASKO NUMERO DE SERIE E20739	2,328.00	0.00	0.00	2,328.00	31/12/2015
1241 000000006 000000000000000001 0233	LIBRERO DE 8 COMPARTIMENTOS TESORERIA	7,500.00	0.00	0.00	7,500.00	31/12/2015
1241 000000006 000000000000000001 0234	SILLON EJECUTIVO SECRETARIA TECNICA	2,666.00	0.00	0.00	2,666.00	31/12/2015
1241 000000006 000000000000000001 0235	SILLON EJECUTIVO SECRETARIA TECNICA	2,666.00	0.00	0.00	2,666.00	31/12/2015
1241 000000005 000000000000000001 0236	FOTOCOPIADORA RICOH MP 2550 SERIE:M6585701205 REGISTRO CIVIL	89,935.00	0.00	0.00	89,935.00	31/12/2015
1241 000000006 000000000000000001 0237	FOTOCOPIADORA RICOH MP3010 SERIE: M1075700597 REGISTRO CIVIL	89,935.00	0.00	0.00	89,935.00	31/12/2015
1241 000000006 000000000000000001 0238	MOSTRADOR DE MADERA DE 6 ENTREPAÑOS Y 1 CAJON REGISTRO CIVIL	3,000.00	0.00	0.00	3,000.00	31/12/2015
1241 000000006 000000000000000001 0239	MAQUINA DE ESCRIBIR MANUAL OLIVETTI SG-3 SERIE:108 REGISTRO CIVIL	11,570.00	0.00	0.00	11,570.00	31/12/2015
1241 000000006 000000000000000001 0240	MAQUINA DE ESCRIBIR MANUAL OLIVETTI SG-3 SERIE: 108 REGISTRO CIVIL	11,570.00	0.00	0.00	11,570.00	31/12/2015
1241 000000006 000000000000000001 0241	MAQUINA DE ESCRIBIR MANUAL OLIVETTI SG-3 SERIE:108 REGISTRO CIVIL	11,570.00	0.00	0.00	11,570.00	31/12/2015
1241 000000006 000000000000000001 0242	MAQUINA DE ESCRIBIR MANUAL OLIVETTI SG-3 SERE:108 REGISTRO CIVIL	11,570.00	0.00	0.00	11,570.00	31/12/2015
1241 000000006 000000000000000001 0243	MAQUINA DE ESCRIBIR MANUAL OLIVETTI SG-3 SERIE: 108 REGISTRO CIVIL	11,570.00	0.00	0.00	11,570.00	31/12/2015
1241 000000006 000000000000000001 0244	ESCRITORIO METALICO TIPO ESCUADRA /INGRESOS	2,694.00	0.00	0.00	2,694.00	31/12/2015
1241 000000006 000000000000000001 0245	ESCRITORIO METALICO TIPO ESCUADRA / INGRESOS	2,694.00	0.00	0.00	2,694.00	31/12/2015
1241 000000006 000000000000000001 0246	ESCRITORIO METALICO TIPO ESCUADRA 2 CAJONES/ INGRESOS	2,694.00	0.00	0.00	2,694.00	31/12/2015
1241 000000006 000000000000000001 0247	ESCRITORIO METALICO/ INGRESOS	2,694.00	0.00	0.00	2,694.00	31/12/2015
1241 000000006 000000000000000001 0248	ESCRITORIO METALICO TIPO ESCUADRA DE 3 CAJONES/ INGRESOS	2,694.00	0.00	0.00	2,694.00	31/12/2015
1241 000000005 000000000000000001 0249	CAMARA DIGITAL SONY DS-WX80 SERIE:4963860 CATASTRO	9,285.00	0.00	0.00	9,285.00	31/12/2015
1241 000000005 000000000000000001 0250	ARCHIVERO METALICO DE 4 GAVETAS CATASTRO	7,465.76	0.00	0.00	7,465.76	31/12/2015
1241 000000005 000000000000000001 0251	MULTIFUNCIONAL CANON MF-4770N SERIE: NXV97558 CATASTRO	4,785.00	0.00	0.00	4,785.00	31/12/2015
1241 000000005 000000000000000001 0252	SILLON EJECUTIVO/ CATASTRO	2,666.00	0.00	0.00	2,666.00	31/12/2015
1241 000000005 000000000000000001 0253	ALTIMETRO ELECTRONICO MODELO: DA2108/ CATASTRO	5,950.00	0.00	0.00	5,950.00	31/12/2015
1241 000000005 000000000000000001 0254	MAQUINA DE ESCRIBIR MANUAL OLYMPIA SG-3 / CATASTRO	11,570.00	0.00	0.00	11,570.00	31/12/2015
1241 000000005 000000000000000001 0255	FOTOCOPIADORA CANON MODELO: F156602 SERIE: DTG48128 OBRAS PUBLICAS	89,935.00	0.00	0.00	89,935.00	31/12/2015
1241 000000005 000000000000000001 0256	SILLON EJECUTIVO DE PIEL CON BRAZOS/ OBRAS PUBLICAS	2,666.00	0.00	0.00	2,666.00	31/12/2015
1241 000000005 000000000000000001 0257	LIBRERO DE MADERA DE 8 ENTREPAÑOS Y 1 CAJON OBRAS PUBLICAS	2,600.00	0.00	0.00	2,600.00	31/12/2015
1241 000000006 000000000000000001 0258	SILLON EJECUTIVO DE PIEL CON BRAZOS /OBRAS PUBLICAS	2,666.00	0.00	0.00	2,666.00	31/12/2015
1241 000000006 000000000000000001 0259	SILLON EJECUTIVO DE PIEL CON BRAZOS/ OBRAS PUBLICAS	2,666.00	0.00	0.00	2,666.00	31/12/2015
1241 000000006 000000000000000001 0260	SILLON EJECUTIVO DE PIEL CON BRAZOS/ OBRAS PUBLICAS	2,666.00	0.00	0.00	2,666.00	31/12/2015

Gobierno con Experiencia

Cuenta Pública 2019
Anexo al Estado de Situación Financiera (pesos)

MUNICIPIO TENANCINGO 0058

AL 31 DE DICIEMBRE DE 2019

Cuenta (3)	Concepto (4)	Saldo Inicial (5)	Debe (6)	Haber (7)	Saldo Final (8)	Fecha de Antigüedad (9)
1241 000000006 00000000000000001 0261	LIBRERO DE MADERA DE 7 ENTREPAÑOS CON UNA PUERTA/ OBRAS PUBLICAS	2,600.00	0.00	0.00	2,600.00	31/12/2015
1241 000000006 00000000000000001 0262	ESCRITORIO DE MADERA DE 2 CAJONES OBRAS PUBLICS	2,694.00	0.00	0.00	2,694.00	31/12/2015
1241 000000006 00000000000000001 0263	ESCRITORIO DE MADERA DE 2 CAJONES OBRAS PUBLICAS	2,694.00	0.00	0.00	2,694.00	31/12/2015
1241 000000006 00000000000000001 0264	ESCRITORIO DE MADERA DE 2 AJONES COLOR CAFE/OBRAS PUBLICAS	2,694.00	0.00	0.00	2,694.00	31/12/2015
1241 000000006 00000000000000001 0265	ESCRITORIO DE MADERA DE 2 CAJONES COLOR CAFE/ OBRAS PUBLICAS	2,694.00	0.00	0.00	2,694.00	31/12/2015
1241 000000006 00000000000000001 0266	ESCRITORIO DE MADERA DE 2 CAJONES OBRAS PUBLICAS	2,694.00	0.00	0.00	2,694.00	31/12/2015
1241 000000006 00000000000000001 0267	ESCRITORIO DE MADERA DE 6 CAJONES/ OBRAS PUBLICAS	2,694.00	0.00	0.00	2,694.00	31/12/2015
1241 000000006 00000000000000001 0268	ESCRITORIO DE MADERA DE 4 CAJONES / OBRAS PUBLICAS	2,694.00	0.00	0.00	2,694.00	31/12/2015
1241 000000006 00000000000000001 0269	ESCRITORIO DE MADERA DE 2 CAJONES/OBRAS PUBLICAS	2,694.00	0.00	0.00	2,694.00	31/12/2015
1241 000000006 00000000000000001 0270	ESCRITORIO DE MADERA DE 2 CAJONES/ OBRAS PUBLICAS	2,694.00	0.00	0.00	2,694.00	31/12/2015
1241 000000006 00000000000000001 0271	ESCRITORIO METALICO DE 4 CAJONES/ OBRAS PUBLICAS	2,694.00	0.00	0.00	2,694.00	31/12/2015
1241 000000006 00000000000000001 0272	ESCRITORIO METALICO DE 5 CAJONES OBRAS PUBLICAS	2,694.00	0.00	0.00	2,694.00	31/12/2015
1241 000000006 00000000000000001 0273	ESCRITORIO DE MADERA DE 4 CAJONES/ OBRAS PUBLICAS	2,694.00	0.00	0.00	2,694.00	31/12/2015
1241 000000006 00000000000000001 0274	ESCRITORIO DE MADERA DE 2 CAJONES/ OBRAS PUBLICAS	2,694.00	0.00	0.00	2,694.00	31/12/2015
1241 000000006 00000000000000001 0275	ESCRITORIO DE 2 CAJONES/ ATENCION A LA JUVENTUD	2,694.00	0.00	0.00	2,694.00	31/12/2015
1241 000000006 00000000000000001 0276	SILLON EJECUTIVO/ GOBERNACION	2,666.00	0.00	0.00	2,666.00	31/12/2015
1241 000000006 00000000000000001 0277	EQUIPO FOTOGRAFICO Y DE VIDEO FUJIFILM BC_65A SERIE 3UA02179 INST DE LA MUJ	5,749.00	0.00	0.00	5,749.00	31/12/2015
1241 000000006 00000000000000001 0278	ESCRITORIO DE MADERA DE 2 CAJONES/ ATENCION A LA SALUD	2,694.00	0.00	0.00	2,694.00	31/12/2015
1241 000000006 00000000000000001 0279	ESCRITORIO DE 2 CAJONES ATENCION A LA SALUD	2,694.00	0.00	0.00	2,694.00	31/12/2015
1241 000000006 00000000000000001 0280	ESCRITORIO SECRETARIAL DE 6 CAJONES/ ATENCION A LA SALUD	2,694.00	0.00	0.00	2,694.00	31/12/2015
1241 000000006 00000000000000001 0281	SILLON EJECUTIVO/ COORDINACION JURIDICA	2,666.00	0.00	0.00	2,666.00	31/12/2015
1241 000000006 00000000000000001 0282	ESCRITORIO DE MADERA DE 1 CAJON COORDINACION JURIDICA	2,694.00	0.00	0.00	2,694.00	31/12/2015
1241 000000006 00000000000000001 0283	MOSTRADOR CON 3 ENTREPAÑOS Y 2 PUERTAS PRESIDENCIA	13,730.00	0.00	0.00	13,730.00	31/12/2015
1241 000000006 00000000000000001 0284	MESA DE CENTRO DE MADERA / PRESIDENCIA	2,500.00	0.00	0.00	2,500.00	31/12/2015
1241 000000006 00000000000000001 0285	ESPEJO IMPORTADO/ PRESIDENCIA	3,399.00	0.00	0.00	3,399.00	31/12/2015
1241 000000006 00000000000000001 0286	MESA DE MADERA REDONDA DE CASILDO/ PRESIDENCIA	15,500.00	0.00	0.00	15,500.00	31/12/2015
1241 000000006 00000000000000001 0287	CAMPANA DE BRONCE/ PRESIDENCIA	18,500.00	0.00	0.00	18,500.00	31/12/2015
1241 000000006 00000000000000001 0288	SILLON EJECUTIVO DE PIEL CON ANTEBRAZOS Y RUEDAS/ PRESIDENCIA	2,666.00	0.00	0.00	2,666.00	31/12/2015
1241 000000006 00000000000000001 0289	MUEBLE DE 3 ENTREPAÑOS 2 PUERTAS SEMI CIRCULAR/PRSIDENCIA	3,500.00	0.00	0.00	3,500.00	31/12/2015
1241 000000006 00000000000000001 0290	SILLON EJECUTIVO DE VINIL/ PRESIDENCIA	2,666.00	0.00	0.00	2,666.00	31/12/2015
1241 000000006 00000000000000001 0291	MAQUINA DE ESCRIBIR MANUAL OLIVETTI 985 / PRESIDENCIA	11,570.00	0.00	0.00	11,570.00	31/12/2015
1241 000000006 00000000000000001 0292	SILLON EJECUTIVO DE PIEL/ PRESIDENCIA	2,666.00	0.00	0.00	2,666.00	31/12/2015
1241 000000006 00000000000000001 0293	SILLON EJECUTIVO / COMUNICACION SOCIAL	2,666.00	0.00	0.00	2,666.00	31/12/2015
1241 000000006 00000000000000001 0294	SILLON EJECUTIVO / COMUNICACION SOCIAL	2,666.00	0.00	0.00	2,666.00	31/12/2015
1241 000000006 00000000000000001 0295	SILLON EJECUTIVO RESPALDO ALTO/ COMUNICACION SOCIAL	2,666.00	0.00	0.00	2,666.00	31/12/2015
1241 000000006 00000000000000001 0296	ESCRITORIO SECRETARIAL /DERECHOS HUMANOS	2,634.00	0.00	0.00	2,634.00	31/12/2015
1241 000000006 00000000000000001 0297	ESCRITORIO SECRETARIAL/ DERECHOS HUMANOS	2,634.00	0.00	0.00	2,634.00	31/12/2015

Gobierno con Experiencia

Cuenta Pública 2019
Anexo al Estado de Situación Financiera (pesos)

MUNICIPIO TENANCINGO 0058

AL 31 DE DICIEMBRE DE 2019

Cuenta (3)	Concepto (4)	Saldo Inicial (5)	Debe (6)	Haber (7)	Saldo Final (8)	Fecha de Antigüedad (9)
1241 000000006 00000000000000001 0298	SILLON EJECUTIVO/ SINDICATURA	2,666.00	0.00	0.00	2,666.00	31/12/2015
1241 000000006 00000000000000001 0299	ESCRITORIO EJECUTIVO DE MADERA DE 2 CAJONES/ SINDICATURA	2,694.00	0.00	0.00	2,694.00	31/12/2015
1241 000000006 00000000000000001 0300	ESCRITORIO EJECUTIVO DE MADERA DE 7 CAJONES/ SINDICATURA	2,694.00	0.00	0.00	2,694.00	31/12/2015
1241 000000006 00000000000000001 0301	ESCRITORIO DE MADERA DE 4 CAJONES /SINDICATURA	2,694.00	0.00	0.00	2,694.00	31/12/2015
1241 000000006 00000000000000001 0302	SILLON EJECUTIVO/ 1 REGIDURIA	2,666.00	0.00	0.00	2,666.00	31/12/2015
1241 000000006 00000000000000001 0303	ESCRITORIO SECRETARIAL DE 3 CAJONES / 1 REGIDURIA	2,694.00	0.00	0.00	2,694.00	31/12/2015
1241 000000006 00000000000000001 0304	ESCRITORIO DE 2 CAJONES/ II REGIDURIA	2,694.00	0.00	0.00	2,694.00	31/12/2015
1241 000000006 00000000000000001 0305	ESCRITORIO DE 4 CAJONES / II REGIDURIA	2,694.00	0.00	0.00	2,694.00	31/12/2015
1241 000000006 00000000000000001 0306	SILLON EJECUTIVO / II REGIDURIA	2,666.00	0.00	0.00	2,666.00	31/12/2015
1241 000000006 00000000000000001 0307	SILLA DE TRABAJO III REGIDURIA	2,998.84	0.00	0.00	2,998.84	31/12/2015
1241 000000006 00000000000000001 0308	ESCRITORIO EJECUTIVO DE 2 CAJONES/ III REGIDURIA	2,694.00	0.00	0.00	2,694.00	31/12/2015
1241 000000006 00000000000000001 0309	ESCRITORIO SECRETARIAL DE 3 CAJONES/III REGIDURIA	2,694.00	0.00	0.00	2,694.00	31/12/2015
1241 000000006 00000000000000001 0310	SILLON EJECUTIVO /IV REGIDURIA	2,666.00	0.00	0.00	2,666.00	31/12/2015
1241 000000006 00000000000000001 0311	LIBRERO DE 7 ENTREPAÑOS Y 3 PUERTAS / VI REGIDURIA	3,900.00	0.00	0.00	3,900.00	31/12/2015
1241 000000006 00000000000000001 0312	SILLON EJECUTIVO DE PIEL VII REGIDURIA	2,666.00	0.00	0.00	2,666.00	31/12/2015
1241 000000006 00000000000000001 0313	SILLON EJECUTIVO DE PIEL/ VIII REGIDURIA	2,666.00	0.00	0.00	2,666.00	31/12/2015
1241 000000006 00000000000000001 0314	ESCRITORIO DE MADERA DE 2 CAJONES VIII REGIDURIA	2,694.00	0.00	0.00	2,694.00	31/12/2015
1241 000000006 00000000000000001 0315	ESCRITORIO DE MADERA DE 2 CAJONES /VIII REGIDURIA	2,694.00	0.00	0.00	2,694.00	31/12/2015
1241 000000006 00000000000000001 0316	SILLON EJECUTIVO/ IX REGIDURIA	2,666.00	0.00	0.00	2,666.00	31/12/2015
1241 000000006 00000000000000001 0317	SILLON EJECUTIVO/ X REGIDURIA	2,666.00	0.00	0.00	2,666.00	31/12/2015
1241 000000006 00000000000000001 0318	SILLON EJECUTIVO/ SECRETARIA DEL AYUNTAMIENTO	2,666.00	0.00	0.00	2,666.00	31/12/2015
1241 000000006 00000000000000001 0319	MOSTRADOR DE MADERA DE 3 COMPARTIMIENTOS Y 2 PUERTAS/ INST DE LA MUJER	7,500.00	0.00	0.00	7,500.00	31/12/2015
1241 000000006 00000000000000001 0320	EQUIPO DE COMPUTO HP OMNI 1201026 SERIE: MXX3380FCF ADMINISTRACION	23,749.00	0.00	0.00	23,749.00	31/12/2015
1241 000000006 00000000000000001 0321	EQUIPO DE COMPUTO HP HPG42-254GLA SERIE: CNF024728D ADMINISTRACION	12,178.00	0.00	0.00	12,178.00	31/12/2015
1241 000000006 00000000000000001 0322	EQUIPO DE COMPUTO HP HPG42-254GLA SERIE: CNF024728D ADMINISTRACION	12,178.00	0.00	0.00	12,178.00	31/12/2015
1241 000000006 00000000000000001 0323	RELOJ CHECADOR BIOCHECK TA-3000 3.23103E+12 ADMINISTRACION	4,872.00	0.00	0.00	4,872.00	31/12/2015
1241 000000006 00000000000000001 0324	RELOJ CHECADOR BIOCHECK TA-3000 SERIE: 3.23103E+12 ADMINISTRACION	4,872.00	0.00	0.00	4,872.00	31/12/2015
1241 000000006 00000000000000001 0325	RELOJ CHECADOR BIOCHECK TA-3000 SERIE: 3.23103E+ 12 ADMINISTRACION	4,872.00	0.00	0.00	4,872.00	31/12/2015
1241 000000006 00000000000000001 0326	SILLON EJECUTIVO / ADMINISTRACION	2,666.00	0.00	0.00	2,666.00	31/12/2015
1241 000000006 00000000000000001 0327	SILLON EJECUTIVO/ ADMINISTRACION	2,666.00	0.00	0.00	2,666.00	31/12/2015
1241 000000006 00000000000000001 0328	SILLON EJECUTIVO/ ADMINISTRACION	2,666.00	0.00	0.00	2,666.00	31/12/2015
1241 000000006 00000000000000001 0329	SILLON EJECUTIVO/ ADMINISTRACION	2,666.00	0.00	0.00	2,666.00	31/12/2015
1241 000000006 00000000000000001 0330	SILLON EJECUTIVO/ ADMINISTRACION	2,666.00	0.00	0.00	2,666.00	31/12/2015
1241 000000006 00000000000000001 0331	ESCRITORIO EJECUTIVO DE 4 CAJONES/ ADMINISTRACION	2,694.00	0.00	0.00	2,694.00	31/12/2015
1241 000000006 00000000000000001 0332	ESCRITORIO SECRETARIAL DE 2 CAJONES/ADMINISTRACION	2,694.00	0.00	0.00	2,694.00	31/12/2015
1241 000000006 00000000000000001 0333	ESCRITORIO EJECUTIVO DE 4 CAJONES/ ADMINISTRACION	2,694.00	0.00	0.00	2,694.00	31/12/2015
1241 000000006 00000000000000001 0334	ESCRITORIO METALICO DE 2 CAJONES / ADMINISTRACION	2,694.00	0.00	0.00	2,694.00	31/12/2015

Gobierno con Experiencia

Cuenta Pública 2019
Anexo al Estado de Situación Financiera (pesos)

MUNICIPIO TENANCINGO 0058 — AL 31 DE DICIEMBRE DE 2019

Cuenta (3)	Concepto (4)	Saldo Inicial (5)	Debe (6)	Haber (7)	Saldo Final (8)	Fecha de Antigüedad (9)
1241 000000006 00000000000000001 0335	ESCRITORIO SECRETARIAL DE 2 CAJONES/ ADMINISTRACION	2,694.00	0.00	0.00	2,694.00	31/12/2015
1241 000000006 00000000000000001 0336	ESCRITORIO DE MADERA DE 2 CAJONES/ ADMINISTRACION	2,694.00	0.00	0.00	2,694.00	31/12/2015
1241 000000006 00000000000000001 0337	ESCRITORIO SECRETARIAL / ADMINISTRACION	2,694.00	0.00	0.00	2,694.00	31/12/2015
1241 000000006 00000000000000001 0338	ESCRITORIO SECRETARIAL DE 2 CAJONES/ ADMINISTRACION	2,694.00	0.00	0.00	2,694.00	31/12/2015
1241 000000006 00000000000000001 0339	ESCRITORIO DE MADERA SEMI EJECUTIVO/ ADMINISTRACION	2,694.00	0.00	0.00	2,694.00	31/12/2015
1241 000000008 00000000000000001 0340	JUEGO DE ESCRITORIOS PARA PRESIDIUM (8) EVENTOS ESPECIALES	55,000.00	0.00	0.00	55,000.00	31/12/2015
1241 000000008 00000000000000001 0341	ESCRITORIO DE MADERA PARA PRESIDIUM CON ESCUDO DE ARMAS TALLADO/ EVENTOS ES	8,000.00	0.00	0.00	8,000.00	31/12/2015
1241 000000008 00000000000000001 0342	PODIUM DE MADERA/EVENTOS ESPECIALES	9,000.00	0.00	0.00	9,000.00	31/12/2015
1241 000000008 00000000000000001 0343	ESCUDO DEL ESTADO DE MEXICO/ EVENTOS ESPECIALES	25,000.00	0.00	0.00	25,000.00	31/12/2015
1241 000000006 00000000000000001 0344	ESCUDO TOPONIMO DE TENANCINGO/ EVENTOS ESPECIALES	25,000.00	0.00	0.00	25,000.00	31/12/2015
1241 000000006 00000000000000001 0345	ESCUDO DE ARMAS TENANCINGO/ EVENTOS ESPECIALES	25,000.00	0.00	0.00	25,000.00	31/12/2015
1241 000000006 00000000000000001 0346	PODIUM DE MADERA/ EVENTOS ESPECIALES	9,000.00	0.00	0.00	9,000.00	31/12/2015
1241 000000008 00000000000000001 0347	200 SILLAS DE METAL CON TELA/EVENTOS ESPECIALES	74,000.00	0.00	0.00	74,000.00	31/12/2015
1241 000000006 00000000000000001 0348	50 SILLAS PLEGABLES/ EVENTOS ESPECIALES	10,950.00	0.00	0.00	10,950.00	31/12/2015
1241 000000006 00000000000000001 0349	SILLA SECRETARIAL CON ANTEBRAZOS / OBRAS PUBLICAS	2,666.00	0.00	0.00	2,666.00	31/12/2015
1241 000000006 00000000000000001 0350	ESCRITORIO DE MADERA CON 2 CAJONES/ DESARROLLO URBANO	2,694.00	0.00	0.00	2,694.00	31/12/2015
1241 000000006 00000000000000001 0351	ESCRITORIO METALICO DE 4 CAJONES DESAROLLO URBANO	2,694.00	0.00	0.00	2,694.00	31/12/2015
1241 000000005 00000000000000001 0352	ESCRITORIO DE MADERA DE 2 CAJONES DESARROLLO URBANO	2,694.00	0.00	0.00	2,694.00	31/12/2015
1241 000000006 00000000000000001 0353	ESCRITORIO DE MADERA DE 2 CAJONES/ DESARROLLO URBANO	2,694.00	0.00	0.00	2,694.00	31/12/2015
1241 000000006 00000000000000001 0354	CAMARA DIGITAL CASIO/ CONTRALORIA	15,015.00	0.00	0.00	15,015.00	31/12/2015
1241 000000006 00000000000000001 0355	ESCRITORIO METALICO DE 2 CAJONES/ CONTRALORIA	2,694.00	0.00	0.00	2,694.00	31/12/2015
1241 000000006 00000000000000001 0356	ESCRITORIO DE MADERA DE 2 CAJONES/CONTRALORIA	2,694.00	0.00	0.00	2,694.00	31/12/2015
1241 000000006 00000000000000001 0357	ESCRITORIO SECRETARIAL DE 2 CAJONES/CONTRALORIA	2,694.00	0.00	0.00	2,694.00	31/12/2015
1241 000000008 00000000000000001 0358	ESCRITORIO SECRETARIAL DE 1 CAJON/CONTRALORIA	2,694.00	0.00	0.00	2,694.00	31/12/2015
1241 000000006 00000000000000001 0359	ESCRITORIO DE MADERA DE 2 CAJONES/ CONTRALORIA	2,694.00	0.00	0.00	2,694.00	31/12/2015
1241 000000006 00000000000000001 0360	ESCRITORIO DE MADERA DE 1 CAJON/CONTRALORIA	2,694.00	0.00	0.00	2,694.00	31/12/2015
1241 000000008 00000000000000001 0361	SILLON EJECUTIVO/ TESORERIA	2,666.00	0.00	0.00	2,666.00	31/12/2015
1241 000000006 00000000000000001 0362	LIBRERO DE MADERA DE 7 ENTREPAÑOS Y 4 PUERTAS/ TESORERIA	7,800.00	0.00	0.00	7,800.00	31/12/2015
1241 000000006 00000000000000001 0363	SILLON EJECUTIVO/ TESORERIA	2,666.00	0.00	0.00	2,666.00	31/12/2015
1241 000000006 00000000000000001 0364	CELULAR SAMSUNG MODELO:0J7 SERIE:358316075451573/ TESORERIA	8,811.88	0.00	0.00	8,811.88	31/12/2015
1241 000000006 00000000000000001 0365	SILLON EJECUTIVO/ DIRECCION DE DESAROLLO	2,666.00	0.00	0.00	2,666.00	31/12/2015
1241 000000006 00000000000000001 0366	SILLON EJECUTIVO DE PIEL CON BRAZOS PROPIEDAD DE BOYSO/DIRECCION DE DESAROL	2,666.00	0.00	0.00	2,666.00	31/12/2015
1241 000000006 00000000000000001 0367	ESCRITORIO DE MADERA Y METAL DE2 CAJONES DIRECCION DE DESAROLLO	2,694.00	0.00	0.00	2,694.00	31/12/2015
1241 000000006 00000000000000001 0368	ESCRITORIO DE MADERA Y METAL DE 2 CAJONES/ DIRECCION DE DESAROLLO	2,694.00	0.00	0.00	2,694.00	31/12/2015
1241 000000006 00000000000000001 0369	ESCRITORIO DE MADERA DE 4 CAJONES/ DIRECCION DE DESAROLLO	2,694.00	0.00	0.00	2,694.00	31/12/2015
1241 000000006 00000000000000001 0370	ESCRITORIO SECRETARIAL 2 CAJONES CON CHAPA/ DIRECCION DE DESAROLLO ECONOMIC	2,694.00	0.00	0.00	2,694.00	31/12/2015
1241 000000008 00000000000000001 0371	ESCRITORIO METALICO DE 2 CAJONES/ DIRECCION DE DESAROLLO ECONOMICO	2,694.00	0.00	0.00	2,694.00	31/12/2015

Gobierno con Experiencia

Cuenta Pública 2019
Anexo al Estado de Situación Financiera (pesos)

MUNICIPIO TENANCINGO 0058 — AL 31 DE DICIEMBRE DE 2019

Cuenta (3)	Concepto (4)	Saldo Inicial (6)	Debe (6)	Haber (7)	Saldo Final (8)	Fecha de Antigüedad (9)
1241 000000006 00000000000000001 0372	ESCRITORIO EJECUTIVO DE 2 CAJONES/ DIRECCION DE DESAROLLO ECONOMICO	2,694.00	0.00	0.00	2,694.00	31/12/2015
1241 000000006 00000000000000001 0373	ESCRITORIO DE METAL DE 4 CAJONES/ DIRECCION DE DESAROLLO ECONOMICO	2,694.00	0.00	0.00	2,694.00	31/12/2015
1241 000000006 00000000000000001 0374	ESCRITORIO SECRETARIAL DIRECCION DE DESAROLLO ECONOMICO	2,694.00	0.00	0.00	2,694.00	31/12/2015
1241 000000006 00000000000000001 0375	ESCRITORIO DE MADERA DE 2 CAJONES/DIRECCION DE DESAROLLO ECONOMICO	2,694.00	0.00	0.00	2,694.00	31/12/2015
1241 000000006 00000000000000001 0376	SILLON EJECUTIVO/ DESAROLLO AGROPECUARIO	2,666.00	0.00	0.00	2,666.00	31/12/2015
1241 000000006 00000000000000001 0377	LIBRERO DE 7 ENTREPAÑOS/ DIRECCION DE EDUCACION	2,750.00	0.00	0.00	2,750.00	31/12/2015
1241 000000006 00000000000000001 0378	ESCRITORIO SECRETARIAL DE 2 CAJONES/ DIRECCCION DE EDUCACION	2,694.00	0.00	0.00	2,694.00	31/12/2015
1241 000000006 00000000000000001 0379	ESCRITORIO SECRETARIAL DE 4 CAJONES/ DIRECCION DE eDUCACION	2,694.00	0.00	0.00	2,694.00	31/12/2015
1241 000000006 00000000000000001 0380	CAMARA FOTOGRAFICA CON FECHADOR Y MEMORIA	3,333.33	0.00	0.00	3,333.33	31/12/2015
1241 000000006 00000000000000001 0381	CAMARA FOTOGRAFICA CON FECHADOR Y MEMORIA	3,333.33	0.00	0.00	3,333.33	31/12/2015
1241 000000006 00000000000000001 0382	CAMARA FOTOGRAFICA CON FECHADOR Y MEMORIA	3,333.33	0.00	0.00	3,333.33	31/12/2015
1241 000000006 00000000000000001 0383	GUILLOTINA METALICA USO RUDO 43CM X 40 CM, MARCA ORITZU MXZ-N503A3	7,580.60	0.00	0.00	7,580.60	31/12/2015
1242	Mobiliario y Equipo Educacional y Recreativo	3,895.00	0.00	0.00	3,895.00	
1242 000000005 00000000000000001 0001	DECIBELIMETRO CON PANTALLA/ PROTECCION CIVIL	3,895.00	0.00	0.00	3,895.00	31/12/2015
1243	Equipo e Instrumental Médico y de Laboratorio	157,212.00	0.00	0.00	157,212.00	
1243 000000002 00000000000000001 0001	EQUIPO DE RESPIRACION AUTOMATICO MSA/ PROTECCION CIVIL	30,153.00	0.00	0.00	30,153.00	31/12/2015
1243 000000002 00000000000000001 0002	EQUIPO DE RESPIRACION AUTOMATICO MSA/ PROTECCION CIVIL	30,153.00	0.00	0.00	30,153.00	31/12/2015
1243 000000002 00000000000000001 0003	EQUIPO DE RESPIRACION AUTOMATICO MSA/ PROTECCION CIVIL	30,153.00	0.00	0.00	30,153.00	31/12/2015
1243 000000002 00000000000000001 0004	EQUIPO DE RESPIRACION AUTOMATICO MSA/ PROTECCION CIVIL	30,153.00	0.00	0.00	30,153.00	31/12/2015
1243 000000002 00000000000000001 0005	TANQUE DE OXIGENO INFRAMEDICAL/ PROTECCION CIVIL	5,000.00	0.00	0.00	5,000.00	31/12/2015
1243 000000002 00000000000000001 0006	TANQUE DE OXIGENO/ PROTECCION CIVIL	5,000.00	0.00	0.00	5,000.00	31/12/2015
1243 000000002 00000000000000001 0007	CARRO CAMILLA/ PROTECCION CIVIL	13,300.00	0.00	0.00	13,300.00	31/12/2015
1243 000000002 00000000000000001 0008	CARRO CAMILLA/ PROTECCION CIVIL	13,300.00	0.00	0.00	13,300.00	31/12/2015
1244	Vehículos y Equipo de Transporte	44,307,260.96	4,062,499.04	0.00	48,369,760.00	
1244 000000002 00000000000000001 0001	VEHICULOS	10,117,106.93	0.00	0.00	10,117,106.93	31/12/2015
1244 000000002 00000000000000001 0002	CAMIONETA DODGE RAM 1300 SERIE:3DY51EK6AG564906 F-3270/SEGURIDAD PUBLICA	193,450.00	0.00	0.00	193,450.00	31/12/2015
1244 000000002 00000000000000001 0003	CAMION FREIGHTLINER 2009 SERIE:3ALACYCS69DAF8466 F-5144/ECOLOGIA	1,025,000.00	0.00	0.00	1,025,000.00	31/12/2015
1244 000000002 00000000000000001 0004	DODGE DAKOTA CREW SERIE:1D7CE3GK9AS230431 F-89307 SEGURIDAD PUBLICA	398,340.00	0.00	0.00	398,340.00	31/12/2015
1244 000000002 00000000000000001 0006	DODGE DAKOTA CREW SERIE:1D7CE3GK3AS234894 F-89314 SEGURIDAD PUBLICA	398,340.00	0.00	0.00	398,340.00	31/12/2015
1244 000000002 00000000000000001 0007	DODGE DAKOTA CREW SERIE:1D7CE3GK5AS241443 F-89320 SEGURIDAD PUBLICA	398,340.00	0.00	0.00	398,340.00	31/12/2015
1244 000000002 00000000000000001 0009	AUTOMOVIL VOLKSWAGEN DERBY SERIE:8AWJC09E25A696400 F-12928/OBRAS PUBLICAS	62,000.00	0.00	0.00	62,000.00	31/12/2015
1244 000000002 00000000000000001 0010	CAMIONETA DODGE RAM 2500 SERIE: 3D7Y51EP9BG635476 ST F-MAA525/SEGURIDAD PUB	360,900.00	0.00	0.00	360,900.00	31/12/2015
1244 000000002 00000000000000001 0011	CAMIONETA DODGE RAM 2500 SERIE: 3D7Y51EP3BG559370 ST F-MAA526/SEGURIDAD PUB	360,900.00	0.00	0.00	360,900.00	31/12/2015
1244 000000002 00000000000000001 0012	CAMIONETA NISSAN 2011 SERIE: 3N6DD23T4BK027346 F-6154 CATASTRO	190,120.00	0.00	0.00	190,120.00	31/12/2015
1244 000000002 00000000000000001 0013	CAMIONETA (GRUA) FORD F-350 XL SERIE:1FDEF3G68BEB97274 F-FNS577	820,000.00	0.00	0.00	820,000.00	31/12/2015
1244 000000002 00000000000000001 0014	CAMIONETA (GRUA) FORD F-350 XL SERIE:1FDEF3G66BEB85091 F-FNS582	820,000.00	0.00	0.00	820,000.00	31/12/2015
1244 000000002 00000000000000001 0015	AUTOMOVIL NISSAN TIIDA 2008 SERIE: 3N1BC11G18L438142 F-727	115,000.00	0.00	0.00	115,000.00	31/12/2015
1244 000000002 00000000000000001 0016	CAMIONETA DODGE RAM 4000 SERIE:3C7WDAJT9CG145974 F-2122 SEG. PUBLICA	697,900.00	0.00	0.00	697,900.00	31/12/2015

Gobierno con Experiencia

Cuenta Pública 2019
Anexo al Estado de Situación Financiera (pesos)

MUNICIPIO TENANCINGO 0058

AL 31 DE DICIEMBRE DE 2019

Cuenta (3)	Concepto (4)	Saldo Inicial (5)	Debe (6)	Haber (7)	Saldo Final (8)	Fecha de Antigüedad (9)
1244 000000002 00000000000000001 0017	AUTOMOVIL DODGE AVANGER SERIE:1C3ADZAB2CN148093 F-2120 SEG. PUBLICA	298,900.00	0.00	0.00	298,900.00	31/12/2015
1244 000000002 00000000000000001 0018	CAMIONETA DAKOTA CREW SERIE:1C6RDUAK3CS700825 F-2128 SEG. PUBLICA	398,500.00	0.00	0.00	398,500.00	31/12/2015
1244 000000002 00000000000000001 0019	CAMIONETA DAKOTA CREW SERIE:1C6RDUAKXCS710901 F-2124 SEG. PUBLICA	398,500.00	0.00	0.00	398,500.00	31/12/2015
1244 000000002 00000000000000001 0021	MOTOCICLETA SUZUKI LS652 CC SERIE:JS1NP41A5C2100016 F-825 SEG. PUBLICA	129,920.00	0.00	0.00	129,920.00	31/12/2015
1244 000000002 00000000000000001 0024	MOTOCICLETA SUZUKI LS652 CC SERIE:JS1NP41A7C2100018 F-828 SEG. PUBLICA	129,920.00	0.00	0.00	129,920.00	31/12/2015
1244 000000002 00000000000000001 0025	CAMIONETA FORD F-350 XL SERIE: 1FDEF3G66CEC59868 F-3282 ECOLOGIA	341,900.00	0.00	0.00	341,900.00	31/12/2015
1244 000000002 00000000000000001 0026	CARROCERIA PARA CAMIONETA ECOLOGIA F-1139	95,100.00	0.00	0.00	95,100.00	31/12/2015
1244 000000002 00000000000000001 0027	1 CAMIONETA NISSAN ESTAQUITAS SERIE: 3N6DD25T3DK049032 F-7731 OBRAS PUBLICA	181,006.00	0.00	0.00	181,006.00	31/12/2015
1244 000000002 00000000000000001 0028	1 CAMIONETA NISSAN ESTAQUITAS SERIE: 3N6DD25T5DK049730 F-7730 SERV. PUBLICO	181,006.00	0.00	0.00	181,006.00	31/12/2015
1244 000000002 00000000000000001 0029	1 CAMIONETA NISSAN ESTAQUITAS SERIE: 3N6DD25T7DK056582 F-7729 SERV. PUBLIC	181,006.00	0.00	0.00	181,006.00	31/12/2015
1244 000000002 00000000000000001 0030	1 CAMIONETA NISSAN ESTAQUITAS SERIE: 3N6DD25T5DK057763 F-8009 DES.SOCIAL	178,900.00	0.00	0.00	178,900.00	31/12/2015
1244 000000002 00000000000000001 0031	1 CAMION FORD F-350 2014 SERIE: 1FDEF3G66EEA56575 F-169 LIMPIA	590,904.00	0.00	0.00	590,904.00	31/12/2015
1244 000000002 00000000000000001 0032	1 CAMION FORD F-350 2014 SERIE:1FDEF3G60EEB14618 F-207 LIMPIA	719,520.00	0.00	0.00	719,520.00	31/12/2015
1244 000000002 00000000000000001 0033	1 CAMIONETA FORD RANGER SA CREW CAB SERIE: 8AFER5AA1D6182383 F-8399 SEG. PU	330,100.00	0.00	0.00	330,100.00	31/12/2015
1244 000000002 00000000000000001 0034	1 AUTOMOVIL NISSAN MARCH MODELO 2015 ACTIVE F-756 DESARROLLO ECONOMICO	123,400.00	0.00	0.00	123,400.00	31/12/2015
1244 000000002 00000000000000001 0035	MOTOCICLETA YAMAHA FZ VERSION 2.0 2016, SERIE ME1RG2614G2004678	34,990.00	0.00	0.00	34,990.00	31/12/2015
1244 000000002 00000000000000001 0036	MOTOCICLETA YAMAHA FZ VERSION 2.0 2016, SERIE ME1RG2617G2003184	34,990.00	0.00	0.00	34,990.00	31/12/2015
1244 000000002 00000000000000001 0037	MOTOCICLETA YAMAHA FZ VERSION 2.0 2016, SERIE ME1RG2610G2004676	34,990.00	0.00	0.00	34,990.00	31/12/2015
1244 000000002 00000000000000001 0038	CAMIONETA FORD PICK UP RANGER F-A000007028 SERIE:8AFBR5AA4F6298036 SEGURIDA	392,600.00	0.00	0.00	392,600.00	31/12/2015
1244 000000002 00000000000000001 0042	CAMIONETA DODGE RAM 400 SERIE: 3C7WDAJT9CG145974/ SEGURIDAD PUBLICA	697,900.00	0.00	0.00	697,900.00	31/12/2015
1244 000000002 00000000000000001 0043	CAMION BOMBA KENWORTH 1984 SERIE: 3NMLH58X4EF7014/ PROTECCION CIVIL	350,000.00	0.00	0.00	350,000.00	31/12/2015
1244 000000002 00000000000000001 0044	AMBULANCIA FORD 1995 SERIE: IFDJE3OF5SHB435/ PROTECCION CIVIL	157,000.00	0.00	0.00	157,000.00	31/12/2015
1244 000000002 00000000000000001 0045	AMBULANCIA 3500 CHEVROLET 2003 SERIE: 1GCHG35U831170942 / PROTECCION CIVIL	106,635.00	0.00	0.00	106,635.00	31/12/2015
1244 000000002 00000000000000001 0046	VEHICULO SEDAN 2002 / REGISTRO CIVIL	25,000.00	0.00	0.00	25,000.00	31/12/2015
1244 000000002 00000000000000001 0047	AUTOMOVIL CHEVROLET 2002 SERIE: 3G1SE51602S156571/ INGRESOS	46,000.00	0.00	0.00	46,000.00	31/12/2015
1244 000000002 00000000000000001 0048	AUTOMOVIL VOLKSWAGEN 2005 SERIE: 9BWCC5X25P061445/ OBRAS PUBLICAS	51,400.00	0.00	0.00	51,400.00	31/12/2015
1244 000000002 00000000000000001 0049	CAMIONETA FORD 2001 MOTOR:A92349/ OBRAS PUBLICAS	141,900.00	0.00	0.00	141,900.00	31/12/2015
1244 000000002 00000000000000001 0050	CAMIONETA DODGE RAM 1996 SERIE: 3B7HC16X8WM225583/ OBRAS PUBLICAS	106,000.00	0.00	0.00	106,000.00	31/12/2015
1244 000000002 00000000000000001 0051	CAMION VOLTEO DODGE 1993 MOTOR: PM133202 SERIE: 3B6WE66F9PM133202/ OBRAS PU	125,000.00	0.00	0.00	125,000.00	31/12/2015
1244 000000002 00000000000000001 0052	CAMION VOLTEO CHEVROLET KODIAK 2001 SERIE: 3GBM7H1C91M117972/ OBRAS PUBLICA	417,999.00	0.00	0.00	417,999.00	31/12/2015
1244 000000002 00000000000000001 0053	CAMION VOLTEO DINA 1998 SERIE:362GM2U119650/ OBRAS PUBLICAS	154,999.00	0.00	0.00	154,999.00	31/12/2015
1244 000000002 00000000000000001 0054	AUTOMOVIL VOLKSWAGEN 2003 SERIE: 3VWS1A1B73M901201/OBRAS PUBLICAS	64,500.00	0.00	0.00	64,500.00	31/12/2015
1244 000000002 00000000000000001 0055	CAMIONETA DODGE 1991 SERIE: PM106626/ OBRAS PUBLICAS	52,000.00	0.00	0.00	52,000.00	31/12/2015
1244 000000002 00000000000000001 0056	CAMION VOLTEO CHEVROLET SERIE: 3GBM7H1C01M118217/ OBRAS PUBLICAS	417,999.00	0.00	0.00	417,999.00	31/12/2015
1244 000000002 00000000000000001 0057	CAMION CONTENEDOR FREIGHT LINER 2008 SERIE: 3ALHCYCS68DZ70125 /LIMPIA	994,349.00	0.00	0.00	994,349.00	31/12/2015
1244 000000002 00000000000000001 0058	CAMIONETA FORD F-150 SERIE: 3FTEF17273MB34555/ LIMPIA	165,000.00	0.00	0.00	165,000.00	31/12/2015
1244 000000002 00000000000000001 0059	CAMION CILINDRO MERCEDES BENZ 1999 SERIE: 3AL6HFAA2XDF28466/ LIMPIA	567,579.00	0.00	0.00	567,579.00	31/12/2015

Gobierno con Experiencia

Cuenta Pública 2019
Anexo al Estado de Situación Financiera (pesos)

MUNICIPIO TENANCINGO 0058

AL 31 DE DICIEMBRE DE 2019

Cuenta (3)	Concepto (4)	Saldo Inicial (5)	Debe (6)	Haber (7)	Saldo Final (8)	Fecha de Antigüedad (9)
1244 000000002 00000000000000001 0060	CAMION CONTENEDOR FREIGTH LINER 2009 SERIE: 3ALHCYCS59DAD4982/ LIMPIA	1,015,513.00	0.00	0.00	1,015,513.00	31/12/2015
1244 000000002 00000000000000001 0061	CAMION COMPACTADOR N°1 INTERNATIONAL 2005 SERIE:3HAMPAFNX5L159/ LIMPIA	125,000.00	0.00	0.00	125,000.00	31/12/2015
1244 000000002 00000000000000001 0062	CAMION CONTENEDOR N°18 FREIGHT LINER 2005 SERIE:3ALACXCS65DV21034/LIMPIA	407,600.00	0.00	0.00	407,600.00	31/12/2015
1244 000000002 00000000000000001 0063	CAMION FORD 2011 SERIE: 1FDEF3G6BEA77352/ LIMPIA	210,000.00	0.00	0.00	210,000.00	31/12/2015
1244 000000002 00000000000000001 0064	CAMION INTERNATIONAL 2010 SERIE:3HAMMARSBL399031/ LIMPIA	390,000.00	0.00	0.00	390,000.00	31/12/2015
1244 000000002 00000000000000001 0065	TRAILER INTERNATIONAL 2012 SERIE: 3HSHXAHTODN351286/LIMPIA	1,100,000.00	0.00	0.00	1,100,000.00	31/12/2015
1244 000000002 00000000000000001 0066	CAMIONETA CHEVROLET2003 MOTOR:12554522 SERIE: 3GBJC34R93M101095/ ALUMBRADO	460,000.00	0.00	0.00	460,000.00	31/12/2015
1244 000000002 00000000000000001 0067	CAMIONETA FORD F-150 1995 SERIE: 1FTEX15N0SKC12870/PARQUES Y JARDINES	55,000.00	0.00	0.00	55,000.00	31/12/2015
1244 000000002 00000000000000001 0068	CAMIONETA CHRYSLER 1997 SERIE: 2B4GP2434CR167/ATENCION A LA SALUD	52,000.00	0.00	0.00	52,000.00	31/12/2015
1244 000000002 00000000000000001 0069	CAMIONETA CHEVROLET 1995 SERIE: 3GCEC30K3SM101789/ ATENCION A LA SALUD	75,000.00	0.00	0.00	75,000.00	31/12/2015
1244 000000002 00000000000000001 0070	CAMIONETA DODGE RAM 1978 SERIE: 3B7HE2677PM106828/ ATENCION A LA SALUD	21,840.00	0.00	0.00	21,840.00	31/12/2015
1244 000000002 00000000000000001 0071	CAMIONETA FORD EXPEDITION 1997 SERIE: 1FMEU18WXVLA56103/ SINDICATURA	86,000.00	0.00	0.00	86,000.00	31/12/2015
1244 000000002 00000000000000001 0072	AUTOMOVIL NISSAN SERIE:5BMAMB13038/ ADMINISTRACION	20,000.00	0.00	0.00	20,000.00	31/12/2015
1244 000000002 00000000000000001 0073	CAMIONETA FORD F-150 2003 SERIE: 3FTEF17273MB16912/EVENTOS ESPECIALES	165,000.00	0.00	0.00	165,000.00	31/12/2015
1244 000000002 00000000000000001 0074	CAMIONETA FORD 2001 SERIE: 3FTDF17211MA92358/ DESARROLLO URBANO	141,900.00	0.00	0.00	141,900.00	31/12/2015
1244 000000002 00000000000000001 0075	CAMIONETA NISSAN 2004 SERIE: 3N6CD12S04K144/ECOLOGIA	35,324.00	0.00	0.00	35,324.00	31/12/2015
1244 000000002 00000000000000001 0076	CAMION CHEVROLET SERIE: 3GCJC54K2WG159191/ DIRECCION GRAL DE DESAROLLO	148,505.00	0.00	0.00	148,505.00	31/12/2015
1244 000000002 00000000000000001 0077	CAMIONETA CHEVROLET 1998 SERIE: 1GCEC2479VZ168190/ DESAROLLO AGROPECUARIO	150,000.00	0.00	0.00	150,000.00	31/12/2015
1244 000000002 00000000000000001 0078	AUTOMOVIL VOLKSWAGEN 2001 SERIE: 9BWCE05X11089463/ ADMINISTRACION	46,500.00	0.00	0.00	46,500.00	31/12/2015
1244 000000002 00000000000000001 0079	CAMION INTERNACIONAL 4300-210 HP 2018 SERIE: 3HAMMAAR0JL494417/LIMPIA	1,294,000.00	0.00	0.00	1,294,000.00	31/12/2015
1244 000000002 00000000000000001 0080	COMPACTADOR DE BASURA CARGA TRASERA MARCA REPSA SERIE:CT21C17017,BLANCO	496,000.00	0.00	0.00	496,000.00	31/12/2015
1244 000000002 00000000000000001 0081	CAMIONETA FORD F-150XL DOBLE CABINA 2017 SERIE:1FTEW1C83HFA05942 SEG.PUBLIC	699,019.99	0.00	0.00	699,019.99	31/12/2015
1244 000000002 00000000000000001 0082	CAMIONETA FORD F-150XL DOBLE CABINA 2017 SERIE:1FTEW1C84HFA05447 SEG.PUBLIC	699,019.99	0.00	0.00	699,019.99	31/12/2015
1244 000000002 00000000000000001 0083	CAMIONETA FORD F-150XL DOBLE CABINA 2017 SERIE:1FTEW1C84HFA05495 SEG.PUBLIC	699,019.99	0.00	0.00	699,019.99	31/12/2015
1244 000000002 00000000000000001 0084	CAMIONETA FORD F-150XL DOBLE CABINA 2017 SERIE:1FTEW1C8XHKC38675 SEG.PUBL	699,019.99	0.00	0.00	699,019.99	31/12/2015
1244 000000002 00000000000000001 0085	CAMIONETA MITSUBISHI 2105 MOD.L200 4X2 SERIE:MMBMG46H9FD062297	294,900.00	0.00	0.00	294,900.00	31/12/2015
1244 000000002 00000000000000001 0086	CAMIONETA MITSUBISHI 2105 MOD.L200 4X2 SERIE:MMBMG46H9FD062297 PAQ.PATRULLA	105,030.00	0.00	0.00	105,030.00	31/12/2015
1244 000000002 00000000000000001 0087	CAMIONETA MITSUBISHI 2105 MOD.L200 4X2 SERIE:MMBMG46H6FD062273	294,900.00	0.00	0.00	294,900.00	31/12/2015
1244 000000002 00000000000000001 0088	CAMIONETA MITSUBISHI 2105 MOD.L200 4X2 SERIE:MMBMG46H6FD062273 PAQ.PATRULLA	105,030.00	0.00	0.00	105,030.00	31/12/2015
1244 000000002 00000000000000001 0089	CAMIONETA MITSUBISHI 2105 MOD.L200 4X2 SERIE:MMBMG46H1FD062407	294,900.00	0.00	0.00	294,900.00	31/12/2015
1244 000000002 00000000000000001 0090	CAMIONETA MITSUBISHI 2105 MOD.L200 4X2 SERIE:MMBMG46H1FD062407 PAQ.PATRULLA	105,030.00	0.00	0.00	105,030.00	31/12/2015
1244 000000002 00000000000000001 0091	CAMIONETA FORD F-150 XL CREW CAB 4X2 V6 SERIE:1FTEW1CB7JKE90014 MOD.2018	750,000.00	0.00	0.00	750,000.00	31/12/2015
1244 000000002 00000000000000001 0092	CAMIONETA FORD F-150 XL CREW CAB 4X2 V6 SERIE:1FTEW1CB9JKE90015 MOD.2018	750,000.00	0.00	0.00	750,000.00	31/12/2015
1244 000000002 00000000000000001 0093	MOTOCICLETA MOD.650MT SERIE:LCEPEVLD9K6000025 MOTOR 283MT9A13505 AÑO 2018	150,000.01	0.00	0.00	150,000.01	31/12/2015
1244 000000002 00000000000000001 0094	MOTOCICLETA MOD.650MT SERIE:LCEPEVLD7K6000024 MOTOR 283MT9A13510 AÑO 2018	150,000.01	0.00	0.00	150,000.01	31/12/2015
1244 000000002 00000000000000001 0095	MOTOCICLETA MOD.650MT SERIE:LCEPEVLD4K6000028 MOTOR 283MT9A013507 AÑO 2018	150,000.01	0.00	0.00	150,000.01	31/12/2015
1244 000000002 00000000000000001 0096	MOTOCICLETA MOD.650MT SERIE:LCEPEVLD6K6000029 MOTOR 283MT9A013502 AÑO 2018	150,000.01	0.00	0.00	150,000.01	31/12/2015

Gobierno con Experiencia

Cuenta Pública 2019
Anexo al Estado de Situación Financiera (pesos)

MUNICIPIO TENANCINGO 0058 — AL 31 DE DICIEMBRE DE 2019

Cuenta (3)	Concepto (4)	Saldo Inicial (5)	Debe (6)	Haber (7)	Saldo Final (8)	Fecha de Antigüedad (9)
1244 000000002 00000000000000001 0097	MOTOCICLETA MOD.650MT SERIE:LCEPEVL44J6000061 MOTOR 283MT8A033029 AÑO 2018	150,000.01	0.00	0.00	150,000.01	31/12/2015
1244 000000002 00000000000000001 0098	MOTOCICLETA MOD.650MT SERIE:LCEPEVLD1K6000021 MOTOR 283MT9A013514 AÑO 2019	150,000.01	0.00	0.00	150,000.01	31/12/2015
1244 000000002 00000000000000001 0099	MOTOCICLETA MOD.650MT SERIE:LCEPEVLD5K6000023 MOTOR 283MT9A013512 AÑO 2019	150,000.01	0.00	0.00	150,000.01	31/12/2015
1244 000000002 00000000000000001 0100	MOTOCICLETA MOD.650MT SERIE:LCEPEVLD2K6000030 MOTOR 283MT9A013506 AÑO 2019	150,000.01	0.00	0.00	150,000.01	31/12/2015
1244 000000002 00000000000000001 0101	CAMIONETA HYUNDAI 2019 STAREX 6 PTS, 5 VEL. 2.4L SERIE:KMFWB3WR1KU001704	1,124,000.00	0.00	0.00	1,124,000.00	31/12/2015
1244 000000002 00000000000000001 0102	CAMION BOMBEROS USADO AÑO 1998,MARCA SPARTAN LINEA PUMPER COL.ROJO Y BLANCO	568,400.00	0.00	0.00	568,400.00	21/11/2019
1244 000000002 00000000000000001 0103	CAMION MARCA FOTON MOD.S-12 AÑO 2020 SERIE.3L9C7D1F5LA030014 TRANS MAN 6 VE	2,198,000.00	0.00	0.00	2,198,000.00	22/11/2019
1244 000000002 00000000000000001 0104	CAMION MARCA FOTON MOD.S-7 AÑO 2020 SERIE.3L9C5B1EXLA030009 TRANS MAN 6 VEL	1,850,999.99	0.00	0.00	1,850,999.99	22/11/2019
1244 000000002 00000000000000001 0105	AUTOMOVIL NISSAN SENTRA SENSET/M 2019 SERIE:3N1AB7AD6KY387724	0.00	395,499.68	0.00	395,499.68	03/12/2019
REN. FECHA TIPO N.POL. REF	CONCEPTO		DEBE	HABER		
00001 03/12/2019 D 00214 00019	AUTOMOVIL NISSAN SENTRA SENSET/M 2019 SERIE:3N1AB7AD6KY387724		395,499.68	0.00		
	TOTAL:		395,499.68	0.00		
1244 000000002 00000000000000001 0106	AUTOMOVIL NISSAN SENTRA SENSE T/M 2019 SERIE:3N1AB7AD5KY420762	0.00	395,499.68	0.00	395,499.68	03/12/2019
REN. FECHA TIPO N.POL. REF	CONCEPTO		DEBE	HABER		
00008 03/12/2019 D 00214 00019	AUTOMOVIL NISSAN SENTRA SENSE T/M 2019 SERIE:3N1AB7AD5KY420762		395,499.68	0.00		
	TOTAL:		395,499.68	0.00		
1244 000000002 00000000000000001 0107	AUTOMOVIL NISSAN SENTRA SENSE T/M 2019 SERIE:3N1AB7AD2KY421108	0.00	395,499.68	0.00	395,499.68	03/12/2019
REN. FECHA TIPO N.POL. REF	CONCEPTO		DEBE	HABER		
00015 03/12/2019 D 00214 00019	AUTOMOVIL NISSAN SENTRA SENSE T/M 2019 SERIE:3N1AB7AD2KY421108		395,499.68	0.00		
	TOTAL:		395,499.68	0.00		
1244 000000002 00000000000000001 0108	CAMIONETA PICK UP NISSAN FRONTIER PRO-4X 4X2, 2020 SERIE:1N6AD0ER2LN700026	0.00	719,000.00	0.00	719,000.00	03/12/2019
REN. FECHA TIPO N.POL. REF	CONCEPTO		DEBE	HABER		
00022 03/12/2019 D 00214 00019	CAMIONETA PICK UP NISSAN FRONTIER PRO-4X 4X2, 2020 SERIE:1N6AD0ER2LN700026		719,000.00	0.00		
	TOTAL:		719,000.00	0.00		
1244 000000002 00000000000000001 0109	CAMIONETA PICK UP NISSAN FRONTIER PRO-4X 4X2, 2020 SERIE:1N6AD0ER2LN700025	0.00	719,000.00	0.00	719,000.00	03/12/2019
REN. FECHA TIPO N.POL. REF	CONCEPTO		DEBE	HABER		
00029 03/12/2019 D 00214 00019	CAMIONETA PICK UP NISSAN FRONTIER PRO-4X 4X2, 2020 SERIE:1N6AD0ER2LN700025		719,000.00	0.00		
	TOTAL:		719,000.00	0.00		
1244 000000002 00000000000000001 0110	CAMIONETA PICK UP NISSAN FRONTIER PRO-4X 4X2, 2020 SERIE:1N6AD0ER5LN700021	0.00	719,000.00	0.00	719,000.00	03/12/2019
REN. FECHA TIPO N.POL. REF	CONCEPTO		DEBE	HABER		
00036 03/12/2019 D 00214 00019	CAMIONETA PICK UP NISSAN FRONTIER PRO-4X 4X2, 2020 SERIE:1N6AD0ER5LN700021		719,000.00	0.00		
	TOTAL:		719,000.00	0.00		
1244 000000002 00000000000000001 0111	CAMIONETA PICK UP NISSAN FRONTIER PRO-4X 4X2, 2020 SERIE:1N6AD0ER1LN700050	0.00	719,000.00	0.00	719,000.00	03/12/2019
REN. FECHA TIPO N.POL. REF	CONCEPTO		DEBE	HABER		
00043 03/12/2019 D 00214 00019	CAMIONETA PICK UP NISSAN FRONTIER PRO-4X 4X2, 2020 SERIE:1N6AD0ER1LN700050		719,000.00	0.00		
	TOTAL:		719,000.00	0.00		
1245	Equipo de Defensa y Seguridad	5,252,611.89	523,561.36	0.00	5,776,173.25	
1245 000000002 00000000000000001 0007	CAMARAS FOTOGRAFICAS	3,500.00	0.00	0.00	3,500.00	31/12/2015
1245 000000002 00000000000000001 0008	CAMARA DE VIDEO	43,064.72	0.00	0.00	43,064.72	31/12/2015
1245 000000002 00000000000000001 0010	REVOLVEDORA TROMPO 8 HP 1 SACO SOBRE RUEDAS	37,930.25	0.00	0.00	37,930.25	31/12/2015
1245 000000002 00000000000000001 0014	EQUIPO PARA RESPIRACION DE AIRE AUTOMATICO 30MN.	120,612.00	0.00	0.00	120,612.00	31/12/2015
1245 000000002 00000000000000001 0015	PERTIGA PARA BOMBERO DE 5 SECCIONES	5,963.90	0.00	0.00	5,963.90	31/12/2015
1245 000000002 00000000000000001 0016	ARMAMENTO	75,099.58	0.00	0.00	75,099.58	31/12/2015
1245 000000002 00000000000000001 0018	MOTOR TRIFACICO 2HPEN 1750 RPM.	2,030.00	0.00	0.00	2,030.00	31/12/2015

Gobierno con Experiencia

Cuenta Pública 2019
Anexo al Estado de Situación Financiera (pesos)

MUNICIPIO TENANCINGO 0058

AL 31 DE DICIEMBRE DE 2019

Cuenta (3)	Concepto (4)	Saldo Inicial (5)	Debe (6)	Haber (7)	Saldo Final (8)	Fecha de Antigüedad (9)
1245 000000002 00000000000000000001 0019	1 PISTOLA CALIBRE 9 MM MARCA GLOCK/F-4409 SEGURIDAD PUBLICA	8,224.98	0.00	0.00	8,224.98	31/12/2015
1245 000000002 00000000000000000001 0020	1 PISTOLA CALIBRE 9 MM MARCA GLOCK/F-4409 SEGURIDAD PUBLICA	8,224.98	0.00	0.00	8,224.98	31/12/2015
1245 000000002 00000000000000000001 0021	1 PISTOLA CALIBRE 9 MM MARCA GLOCK/F-4409 SEGURIDAD PUBLICA	8,224.98	0.00	0.00	8,224.98	31/12/2015
1245 000000002 00000000000000000001 0022	1 PISTOLA CALIBRE 9 MM MARCA GLOCK/F-4409 SEGURIDAD PUBLICA	8,224.98	0.00	0.00	8,224.98	31/12/2015
1245 000000002 00000000000000000001 0023	1 ESCOPETA CALIBRE 12 G.A. MARCA MOSSBERG/F-3966 SEGURIDAD PUBLICA	3,363.57	0.00	0.00	3,363.57	31/12/2015
1245 000000002 00000000000000000001 0024	1 ESCOPETA CALIBRE 12 G.A. MARCA MOSSBERG/F-3966 SEGURIDAD PUBLICA	3,363.57	0.00	0.00	3,363.57	31/12/2015
1245 000000002 00000000000000000001 0025	1 ESCOPETA CALIBRE 12 G.A. MARCA MOSSBERG/F-3966 SEGURIDAD PUBLICA	3,363.57	0.00	0.00	3,363.57	31/12/2015
1245 000000002 00000000000000000001 0026	1 ESCOPETA CALIBRE 12 G.A. MARCA MOSSBERG/F-3966 SEGURIDAD PUBLICA	3,363.57	0.00	0.00	3,363.57	31/12/2015
1245 000000002 00000000000000000001 0027	1 ESCOPETA CALIBRE 12 G.A. MARCA MOSSBERG/F-3966 SEGURIDAD PUBLICA	3,363.59	0.00	0.00	3,363.59	31/12/2015
1245 000000002 00000000000000000001 0028	1 CARABINA CALIBRE 5.56 X 45 MM/F-4408 SEGURIDAD PUBLICA	18,194.96	0.00	0.00	18,194.96	31/12/2015
1245 000000002 00000000000000000001 0029	1 CARABINA CALIBRE 5.56 X 45 MM/F-4408 SEGURIDAD PUBLICA	18,194.96	0.00	0.00	18,194.96	31/12/2015
1245 000000002 00000000000000000001 0030	1 CARABINA CALIBRE 5.56 X 45 MM/F-4408 SEGURIDAD PUBLICA	18,194.96	0.00	0.00	18,194.96	31/12/2015
1245 000000002 00000000000000000001 0031	1 CARABINA CALIBRE 5.56 X 45 MM/F-4408 SEGURIDAD PUBLICA	18,194.96	0.00	0.00	18,194.96	31/12/2015
1245 000000002 00000000000000000001 0032	1 CARABINA CALIBRE 5.56 X 45 MM/F-4408 SEGURIDAD PUBLICA	18,194.96	0.00	0.00	18,194.96	31/12/2015
1245 000000002 00000000000000000001 0033	1 MIRA TELESCOPICA DIURNA F-96 SEGURIDAD PUBLICA	10,210.39	0.00	0.00	10,210.39	31/12/2015
1245 000000002 00000000000000000001 0034	1 MIRA TELESCOPICA NOCTURNA F-96 SEGURIDAD PUBLICA	12,829.61	0.00	0.00	12,829.61	31/12/2015
1245 000000002 00000000000000000001 0036	1 CHALECO BALISTICO NIVEL IIIA F-233 SEGURIDAD PUBLICA	16,495.20	0.00	0.00	16,495.20	31/12/2015
1245 000000002 00000000000000000001 0037	1 CHALECO BALISTICO NIVEL IIIA F-233 SEGURIDAD PUBLICA	16,495.20	0.00	0.00	16,495.20	31/12/2015
1245 000000002 00000000000000000001 0038	1 CHALECO BALISTICO NIVEL IIIA F-233 SEGURIDAD PUBLICA	16,495.20	0.00	0.00	16,495.20	31/12/2015
1245 000000002 00000000000000000001 0039	1 CHALECO BALISTICO NIVEL IIIA F-233 SEGURIDAD PUBLICA	16,495.20	0.00	0.00	16,495.20	31/12/2015
1245 000000002 00000000000000000001 0040	1 CHALECO BALISTICO NIVEL IIIA F-233 SEGURIDAD PUBLICA	16,495.20	0.00	0.00	16,495.20	31/12/2015
1245 000000002 00000000000000000001 0041	1 CHALECO BALISTICO NIVEL IIIA F-233 SEGURIDAD PUBLICA	16,495.20	0.00	0.00	16,495.20	31/12/2015
1245 000000002 00000000000000000001 0042	1 CHALECO BALISTICO NIVEL IIIA F-233 SEGURIDAD PUBLICA	16,495.20	0.00	0.00	16,495.20	31/12/2015
1245 000000002 00000000000000000001 0043	1 CHALECO BALISTICO NIVEL IIIA F-233 SEGURIDAD PUBLICA	16,495.20	0.00	0.00	16,495.20	31/12/2015
1245 000000002 00000000000000000001 0044	1 CHALECO BALISTICO NIVEL IIIA F-233 SEGURIDAD PUBLICA	16,495.20	0.00	0.00	16,495.20	31/12/2015
1245 000000002 00000000000000000001 0045	1 CHALECO BALISTICO NIVEL IIIA F-233 SEGURIDAD PUBLICA	16,495.20	0.00	0.00	16,495.20	31/12/2015
1245 000000002 00000000000000000001 0046	1 CHALECO BALISTICO NIVEL IIIA F-233 SEGURIDAD PUBLICA	16,495.20	0.00	0.00	16,495.20	31/12/2015
1245 000000002 00000000000000000001 0047	1 CHALECO BALISTICO NIVEL IIIA F-233 SEGURIDAD PUBLICA	16,495.20	0.00	0.00	16,495.20	31/12/2015
1245 000000002 00000000000000000001 0048	1 CHALECO BALISTICO NIVEL IIIA F-233 SEGURIDAD PUBLICA	16,495.20	0.00	0.00	16,495.20	31/12/2015
1245 000000002 00000000000000000001 0049	1 CHALECO BALISTICO NIVEL IIIA F-233 SEGURIDAD PUBLICA	16,495.20	0.00	0.00	16,495.20	31/12/2015
1245 000000002 00000000000000000001 0050	1 CHALECO BALISTICO NIVEL IIIA F-233 SEGURIDAD PUBLICA	16,495.20	0.00	0.00	16,495.20	31/12/2015
1245 000000002 00000000000000000001 0051	1 CHALECO BALISTICO NIVEL IIIA F-233 SEGURIDAD PUBLICA	16,495.20	0.00	0.00	16,495.20	31/12/2015
1245 000000002 00000000000000000001 0052	1 CHALECO BALISTICO NIVEL IIIA F-233 SEGURIDAD PUBLICA	16,495.20	0.00	0.00	16,495.20	31/12/2015
1245 000000002 00000000000000000001 0053	1 CHALECO BALISTICO NIVEL IIIA F-233 SEGURIDAD PUBLICA	16,495.20	0.00	0.00	16,495.20	31/12/2015
1245 000000002 00000000000000000001 0054	1 CHALECO BALISTICO NIVEL IIIA F-233 SEGURIDAD PUBLICA	16,495.20	0.00	0.00	16,495.20	31/12/2015
1245 000000002 00000000000000000001 0055	1 CHALECO BALISTICO NIVEL IIIA F-233 SEGURIDAD PUBLICA	16,495.20	0.00	0.00	16,495.20	31/12/2015
1245 000000002 00000000000000000001 0056	1 CHALECO BALISTICO NIVEL IIIA F-233 SEGURIDAD PUBLICA	16,495.20	0.00	0.00	16,495.20	31/12/2015

Gobierno con Experiencia

Cuenta Pública 2019
Anexo al Estado de Situación Financiera (pesos)

MUNICIPIO TENANCINGO 0058 — AL 31 DE DICIEMBRE DE 2019

Cuenta (3)	Concepto (4)	Saldo Inicial (6)	Debe (6)	Haber (7)	Saldo Final (6)	Fecha de Antigüedad (9)
1245 000000002 00000000000000001 0057	1 CHALECO BALISTICO NIVEL IIIA F-233 SEGURIDAD PUBLICA	16,495.20	0.00	0.00	16,495.20	31/12/2015
1245 000000002 00000000000000001 0058	1 CHALECO BALISTICO NIVEL IIIA F-233 SEGURIDAD PUBLICA	16,495.20	0.00	0.00	16,495.20	31/12/2015
1245 000000002 00000000000000001 0059	1 CHALECO BALISTICO NIVEL IIIA F-233 SEGURIDAD PUBLICA	16,495.20	0.00	0.00	16,495.20	31/12/2015
1245 000000002 00000000000000001 0060	1 CHALECO BALISTICO NIVEL IIIA F-233 SEGURIDAD PUBLICA	16,495.20	0.00	0.00	16,495.20	31/12/2015
1245 000000002 00000000000000001 0061	1 CHALECO BALISTICO NIVEL IIIA F-233 SEGURIDAD PUBLICA	16,495.20	0.00	0.00	16,495.20	31/12/2015
1245 000000002 00000000000000001 0062	1 CHALECO BALISTICO NIVEL IIIA F-233 SEGURIDAD PUBLICA	16,495.20	0.00	0.00	16,495.20	31/12/2015
1245 000000002 00000000000000001 0063	1 CHALECO BALISTICO NIVEL IIIA F-233 SEGURIDAD PUBLICA	16,495.20	0.00	0.00	16,495.20	31/12/2015
1245 000000002 00000000000000001 0064	1 CHALECO BALISTICO NIVEL IIIA F-233 SEGURIDAD PUBLICA	16,495.20	0.00	0.00	16,495.20	31/12/2015
1245 000000002 00000000000000001 0065	1 CHALECO BALISTICO NIVEL IIIA F-233 SEGURIDAD PUBLICA	16,495.20	0.00	0.00	16,495.20	31/12/2015
1245 000000002 00000000000000001 0066	1 CHALECO BALISTICO NIVEL IIIA F-233 SEGURIDAD PUBLICA	16,495.20	0.00	0.00	16,495.20	31/12/2015
1245 000000002 00000000000000001 0067	1 CHALECO BALISTICO NIVEL IIIA F-233 SEGURIDAD PUBLICA	16,495.20	0.00	0.00	16,495.20	31/12/2015
1245 000000002 00000000000000001 0068	1 CHALECO BALISTICO NIVEL IIIA F-233 SEGURIDAD PUBLICA	16,495.20	0.00	0.00	16,495.20	31/12/2015
1245 000000002 00000000000000001 0069	1 CHALECO BALISTICO NIVEL IIIA F-233 SEGURIDAD PUBLICA	16,495.20	0.00	0.00	16,495.20	31/12/2015
1245 000000002 00000000000000001 0070	1 CHALECO BALISTICO NIVEL IIIA F-233 SEGURIDAD PUBLICA	16,495.20	0.00	0.00	16,495.20	31/12/2015
1245 000000002 00000000000000001 0071	1 CHALECO BALISTICO NIVEL IIIA F-233 SEGURIDAD PUBLICA	16,495.20	0.00	0.00	16,495.20	31/12/2015
1245 000000002 00000000000000001 0072	1 CHALECO BALISTICO NIVEL IIIA F-233 SEGURIDAD PUBLICA	16,495.20	0.00	0.00	16,495.20	31/12/2015
1245 000000002 00000000000000001 0073	1 CHALECO BALISTICO NIVEL IIIA F-233 SEGURIDAD PUBLICA	16,495.20	0.00	0.00	16,495.20	31/12/2015
1245 000000002 00000000000000001 0074	1 CHALECO BALISTICO NIVEL IIIA F-233 SEGURIDAD PUBLICA	16,495.20	0.00	0.00	16,495.20	31/12/2015
1245 000000002 00000000000000001 0075	1 CHALECO BALISTICO NIVEL IIIA F-233 SEGURIDAD PUBLICA	16,495.20	0.00	0.00	16,495.20	31/12/2015
1245 000000002 00000000000000001 0076	1 CHALECO BALISTICO NIVEL IIIA F-233 SEGURIDAD PUBLICA	16,495.20	0.00	0.00	16,495.20	31/12/2015
1245 000000002 00000000000000001 0077	1 CHALECO BALISTICO NIVEL IIIA F-233 SEGURIDAD PUBLICA	16,495.20	0.00	0.00	16,495.20	31/12/2015
1245 000000002 00000000000000001 0078	1 CHALECO BALISTICO NIVEL IIIA F-233 SEGURIDAD PUBLICA	16,495.20	0.00	0.00	16,495.20	31/12/2015
1245 000000002 00000000000000001 0079	1 CHALECO BALISTICO NIVEL IIIA F-233 SEGURIDAD PUBLICA	16,495.20	0.00	0.00	16,495.20	31/12/2015
1245 000000002 00000000000000001 0080	1 CHALECO BALISTICO NIVEL IIIA F-233 SEGURIDAD PUBLICA	16,495.20	0.00	0.00	16,495.20	31/12/2015
1245 000000002 00000000000000001 0081	1 CHALECO BALISTICO NIVEL IIIA F-233 SEGURIDAD PUBLICA	16,495.20	0.00	0.00	16,495.20	31/12/2015
1245 000000002 00000000000000001 0082	1 CHALECO BALISTICO NIVEL IIIA F-233 SEGURIDAD PUBLICA	16,495.20	0.00	0.00	16,495.20	31/12/2015
1245 000000002 00000000000000001 0083	1 CHALECO BALISTICO NIVEL IIIA F-233 SEGURIDAD PUBLICA	16,495.20	0.00	0.00	16,495.20	31/12/2015
1245 000000002 00000000000000001 0084	1 CHALECO BALISTICO NIVEL IIIA F-233 SEGURIDAD PUBLICA	16,495.20	0.00	0.00	16,495.20	31/12/2015
1245 000000002 00000000000000001 0085	1 CHALECO BALISTICO NIVEL IIIA F-233 SEGURIDAD PUBLICA	16,495.20	0.00	0.00	16,495.20	31/12/2015
1245 000000002 00000000000000001 0086	1 CHALECO BALISTICO NIVEL IIIA F-233 SEGURIDAD PUBLICA	16,495.20	0.00	0.00	16,495.20	31/12/2015
1245 000000002 00000000000000001 0087	1 CHALECO BALISTICO NIVEL IIIA F-233 SEGURIDAD PUBLICA	16,495.20	0.00	0.00	16,495.20	31/12/2015
1245 000000002 00000000000000001 0088	1 CHALECO BALISTICO NIVEL IIIA F-233 SEGURIDAD PUBLICA	16,495.20	0.00	0.00	16,495.20	31/12/2015
1245 000000002 00000000000000001 0089	1 CHALECO BALISTICO NIVEL IIIA F-233 SEGURIDAD PUBLICA	16,495.20	0.00	0.00	16,495.20	31/12/2015
1245 000000002 00000000000000001 0090	1 CHALECO BALISTICO NIVEL IIIA F-233 SEGURIDAD PUBLICA	16,495.20	0.00	0.00	16,495.20	31/12/2015
1245 000000002 00000000000000001 0091	1 CHALECO BALISTICO NIVEL IIIA F-233 SEGURIDAD PUBLICA	16,495.20	0.00	0.00	16,495.20	31/12/2015
1245 000000002 00000000000000001 0092	1 CHALECO BALISTICO NIVEL IIIA F-233 SEGURIDAD PUBLICA	16,495.20	0.00	0.00	16,495.20	31/12/2015
1245 000000002 00000000000000001 0093	1 CHALECO BALISTICO NIVEL IIIA F-233 SEGURIDAD PUBLICA	16,495.20	0.00	0.00	16,495.20	31/12/2015

Gobierno con Experiencia

Cuenta Pública 2019
Anexo al Estado de Situación Financiera (pesos)

MUNICIPIO TENANCINGO 0058

AL 31 DE DICIEMBRE DE 2019

Cuenta (3)	Concepto (4)	Saldo Inicial (5)	Debe (6)	Haber (7)	Saldo Final (8)	Fecha de Antigüedad (9)
1245 000000002 00000000000000000001 0094	1 CHALECO BALISTICO NIVEL IIIA F-233 SEGURIDAD PUBLICA	16,495.20	0.00	0.00	16,495.20	31/12/2015
1245 000000002 00000000000000000001 0095	1 CHALECO BALISTICO NIVEL IIIA F-233 SEGURIDAD PUBLICA	16,495.20	0.00	0.00	16,495.20	31/12/2015
1245 000000002 00000000000000000001 0096	1 CHALECO BALISTICO NIVEL IIIA F-233 SEGURIDAD PUBLICA	16,495.20	0.00	0.00	16,495.20	31/12/2015
1245 000000002 00000000000000000001 0097	1 CHALECO BALISTICO NIVEL IIIA F-233 SEGURIDAD PUBLICA	16,495.20	0.00	0.00	16,495.20	31/12/2015
1245 000000002 00000000000000000001 0098	1 CHALECO BALISTICO NIVEL IIIA F-233 SEGURIDAD PUBLICA	16,495.20	0.00	0.00	16,495.20	31/12/2015
1245 000000002 00000000000000000001 0099	1 CHALECO BALISTICO NIVEL IIIA F-233 SEGURIDAD PUBLICA	16,495.20	0.00	0.00	16,495.20	31/12/2015
1245 000000002 00000000000000000001 0100	1 CHALECO BALISTICO NIVEL IIIA F-233 SEGURIDAD PUBLICA	16,495.20	0.00	0.00	16,495.20	31/12/2015
1245 000000002 00000000000000000001 0101	1 CHALECO BALISTICO NIVEL IIIA F-233 SEGURIDAD PUBLICA	16,495.20	0.00	0.00	16,495.20	31/12/2015
1245 000000002 00000000000000000001 0102	1 CHALECO BALISTICO NIVEL IIIA F-233 SEGURIDAD PUBLICA	16,495.20	0.00	0.00	16,495.20	31/12/2015
1245 000000002 00000000000000000001 0103	1 CHALECO BALISTICO NIVEL IIIA F-233 SEGURIDAD PUBLICA	16,495.20	0.00	0.00	16,495.20	31/12/2015
1245 000000002 00000000000000000001 0104	1 CHALECO BALISTICO NIVEL IIIA F-233 SEGURIDAD PUBLICA	16,495.20	0.00	0.00	16,495.20	31/12/2015
1245 000000002 00000000000000000001 0105	1 CHALECO BALISTICO NIVEL IIIA F-233 SEGURIDAD PUBLICA	16,495.20	0.00	0.00	16,495.20	31/12/2015
1245 000000002 00000000000000000001 0106	1 CHALECO BALISTICO NIVEL IIIA F-233 SEGURIDAD PUBLICA	16,495.20	0.00	0.00	16,495.20	31/12/2015
1245 000000002 00000000000000000001 0107	1 CHALECO BALISTICO NIVEL IIIA F-233 SEGURIDAD PUBLICA	16,495.20	0.00	0.00	16,495.20	31/12/2015
1245 000000002 00000000000000000001 0108	1 CHALECO BALISTICO NIVEL IIIA F-233 SEGURIDAD PUBLICA	16,495.20	0.00	0.00	16,495.20	31/12/2015
1245 000000002 00000000000000000001 0109	1 CHALECO BALISTICO NIVEL IIIA F-233 SEGURIDAD PUBLICA	16,495.20	0.00	0.00	16,495.20	31/12/2015
1245 000000002 00000000000000000001 0110	1 CHALECO BALISTICO NIVEL IIIA F-233 SEGURIDAD PUBLICA	16,495.20	0.00	0.00	16,495.20	31/12/2015
1245 000000002 00000000000000000001 0111	1 CHALECO BALISTICO NIVEL IIIA F-233 SEGURIDAD PUBLICA	16,495.20	0.00	0.00	16,495.20	31/12/2015
1245 000000002 00000000000000000001 0112	1 CHALECO BALISTICO NIVEL IIIA F-233 SEGURIDAD PUBLICA	16,495.20	0.00	0.00	16,495.20	31/12/2015
1245 000000002 00000000000000000001 0113	1 CHALECO BALISTICO NIVEL IIIA F-233 SEGURIDAD PUBLICA	16,495.20	0.00	0.00	16,495.20	31/12/2015
1245 000000002 00000000000000000001 0114	1 CHALECO BALISTICO NIVEL IIIA F-233 SEGURIDAD PUBLICA	16,495.20	0.00	0.00	16,495.20	31/12/2015
1245 000000002 00000000000000000001 0115	1 CHALECO BALISTICO NIVEL IIIA F-233 SEGURIDAD PUBLICA	16,495.20	0.00	0.00	16,495.20	31/12/2015
1245 000000002 00000000000000000001 0116	1 CHALECO BALISTICO NIVEL IIIA F-233 SEGURIDAD PUBLICA	16,495.20	0.00	0.00	16,495.20	31/12/2015
1245 000000002 00000000000000000001 0117	1 CHALECO BALISTICO NIVEL IIIA F-233 SEGURIDAD PUBLICA	16,495.20	0.00	0.00	16,495.20	31/12/2015
1245 000000002 00000000000000000001 0118	1 CHALECO BALISTICO NIVEL IIIA F-233 SEGURIDAD PUBLICA	16,495.20	0.00	0.00	16,495.20	31/12/2015
1245 000000002 00000000000000000001 0119	1 CHALECO BALISTICO NIVEL IIIA F-233 SEGURIDAD PUBLICA	16,495.20	0.00	0.00	16,495.20	31/12/2015
1245 000000002 00000000000000000001 0120	1 CHALECO BALISTICO NIVEL IIIA F-233 SEGURIDAD PUBLICA	16,495.20	0.00	0.00	16,495.20	31/12/2015
1245 000000002 00000000000000000001 0121	1 CHALECO BALISTICO NIVEL IIIA F-233 SEGURIDAD PUBLICA	16,495.20	0.00	0.00	16,495.20	31/12/2015
1245 000000002 00000000000000000001 0122	1 CHALECO BALISTICO NIVEL IIIA F-233 SEGURIDAD PUBLICA	16,495.20	0.00	0.00	16,495.20	31/12/2015
1245 000000002 00000000000000000001 0123	1 CHALECO BALISTICO NIVEL IIIA F-233 SEGURIDAD PUBLICA	16,495.20	0.00	0.00	16,495.20	31/12/2015
1245 000000002 00000000000000000001 0124	1 CHALECO BALISTICO NIVEL IIIA F-233 SEGURIDAD PUBLICA	16,495.20	0.00	0.00	16,495.20	31/12/2015
1245 000000002 00000000000000000001 0125	1 CHALECO BALISTICO NIVEL IIIA F-233 SEGURIDAD PUBLICA	16,495.20	0.00	0.00	16,495.20	31/12/2015
1245 000000002 00000000000000000001 0126	1 TORRETA PVTBD-032 DE 48" F-124 SEGURIDAD PUBLICA	41,338.40	0.00	0.00	41,338.40	31/12/2015
1245 000000002 00000000000000000001 0127	EQUIPO DE POLICIA Y BALIZAMIENTO DE MOT. YAMAHA ME1RG2614G2004678	21,274.37	0.00	0.00	21,274.37	31/12/2015
1245 000000002 00000000000000000001 0128	EQUIPO DE POLICIA Y BALIZAMIENTO DE MOT. YAMAHA ME1RG2617G2003184	21,274.39	0.00	0.00	21,274.39	31/12/2015
1245 000000002 00000000000000000001 0129	EQUIPO DE POLICIA Y BALIZAMIENTO DE MOT. YAMAHA ME1RG2610G2004676	21,274.39	0.00	0.00	21,274.39	31/12/2015
1245 000000002 00000000000000000001 0130	PISTOLA GLOCK SERIE RFC786 F-850 SEGURIDAD PUBLICA	7,985.29	0.00	0.00	7,985.29	31/12/2015

Gobierno con Experiencia

Cuenta Pública 2019
Anexo al Estado de Situación Financiera (pesos)

MUNICIPIO TENANCINGO 0058

AL 31 DE DICIEMBRE DE 2019

Cuenta (3)	Concepto (4)	Saldo Inicial (5)	Debe (6)	Haber (7)	Saldo Final (8)	Fecha de Antigüedad (9)
1245 000000002 00000000000000001 0131	PISTOLA GLOCK SERIE RFC787 F-850 SEGURIDAD PUBLICA	7,985.29	0.00	0.00	7,985.29	31/12/2015
1245 000000002 00000000000000001 0132	PISTOLA GLOCK SERIE RFC788 F-850 SEGURIDAD PUBLICA	7,985.29	0.00	0.00	7,985.29	31/12/2015
1245 000000002 00000000000000001 0133	PISTOLA GLOCK SERIE RFC789 F-850 SEGURIDAD PUBLICA	7,985.29	0.00	0.00	7,985.29	31/12/2015
1245 000000002 00000000000000001 0134	PISTOLA GLOCK SERIE RFC790 F-850 SEGURIDAD PUBLICA	7,985.29	0.00	0.00	7,985.29	31/12/2015
1245 000000002 00000000000000001 0135	PISTOLA GLOCK SERIE RFC791 F-850 SEGURIDAD PUBLICA	7,985.29	0.00	0.00	7,985.29	31/12/2015
1245 000000002 00000000000000001 0136	PISTOLA GLOCK SERIE RFC792 F-850 SEGURIDAD PUBLICA	7,985.29	0.00	0.00	7,985.29	31/12/2015
1245 000000002 00000000000000001 0137	PISTOLA GLOCK SERIE RFC793 F-850 SEGURIDAD PUBLICA	7,985.29	0.00	0.00	7,985.29	31/12/2015
1245 000000002 00000000000000001 0138	PISTOLA GLOCK SERIE RFC794 F-850 SEGURIDAD PUBLICA	7,985.29	0.00	0.00	7,985.29	31/12/2015
1245 000000002 00000000000000001 0139	PISTOLA GLOCK SERIE RFC795 F-850 SEGURIDAD PUBLICA	7,985.34	0.00	0.00	7,985.34	31/12/2015
1245 000000002 00000000000000001 0140	ESCOPETA MOSSBERG SERIE T777709 F-850 SEGURIDAD PUBLICA	3,308.69	0.00	0.00	3,308.69	31/12/2015
1245 000000002 00000000000000001 0141	ESCOPETA MOSSBERG SERIE T777712 F-850 SEGURIDAD PUBLICA	3,308.69	0.00	0.00	3,308.69	31/12/2015
1245 000000002 00000000000000001 0142	FUSIL SAKO SERIE C94616 F-850 SEGURIDAD PUBLICA	78,483.86	0.00	0.00	78,483.86	31/12/2015
1245 000000002 00000000000000001 0143	PISTOLA AMETRALLADORA MENDOZA SERIE 11042 F-850 SEGURIDAD PUBLICA	11,938.19	0.00	0.00	11,938.19	31/12/2015
1245 000000002 00000000000000001 0144	PISTOLA AMETRALLADORA MENDOZA SERIE 11043 F-850 SEGURIDAD PUBLICA	11,938.19	0.00	0.00	11,938.19	31/12/2015
1245 000000002 00000000000000001 0145	PISTOLA AMETRALLADORA MENDOZA SERIE 11044 F-850 SEGURIDAD PUBLICA	11,938.19	0.00	0.00	11,938.19	31/12/2015
1245 000000002 00000000000000001 0146	PISTOLA AMETRALLADORA MENDOZA SERIE 12107 F-956 SEGURIDAD PUBLICA	11,938.19	0.00	0.00	11,938.19	31/12/2015
1245 000000002 00000000000000001 0147	CARABINA BUSHMASTER SERIE LBM06085 F-6283 SEGURIDAD PUBLICA	18,503.85	0.00	0.00	18,503.85	31/12/2015
1245 000000002 00000000000000001 0148	CARABINA BUSHMASTER SERIE LBM06094 F-6283 SEGURIDAD PUBLICA	18,503.85	0.00	0.00	18,503.85	31/12/2015
1245 000000002 00000000000000001 0149	CARABINA BUSHMASTER SERIE LBM06211 F-6283 SEGURIDAD PUBLICA	18,503.85	0.00	0.00	18,503.85	31/12/2015
1245 000000002 00000000000000001 0150	CARABINA BUSHMASTER SERIE LBM06217 F-6283 SEGURIDAD PUBLICA	18,503.85	0.00	0.00	18,503.85	31/12/2015
1245 000000002 00000000000000001 0151	CARABINA BUSHMASTER SERIE LBM07079 F-6283 SEGURIDAD PUBLICA	18,503.85	0.00	0.00	18,503.85	31/12/2015
1245 000000002 00000000000000001 0152	CARABINA BUSHMASTER SERIE LBM07080 F-6283 SEGURIDAD PUBLICA	18,503.85	0.00	0.00	18,503.85	31/12/2015
1245 000000002 00000000000000001 0153	CARABINA BUSHMASTER SERIE LBM07417 F-6283 SEGURIDAD PUBLICA	18,503.85	0.00	0.00	18,503.85	31/12/2015
1245 000000002 00000000000000001 0154	CARABINA BUSHMASTER SERIE LBM07611 F-6283 SEGURIDAD PUBLICA	18,503.85	0.00	0.00	18,503.85	31/12/2015
1245 000000002 00000000000000001 0155	CARABINA BUSHMASTER SERIE LBM07665 F-6283 SEGURIDAD PUBLICA	18,503.85	0.00	0.00	18,503.85	31/12/2015
1245 000000002 00000000000000001 0156	CARABINA BUSHMASTER SERIE LBM07682 F-6283 SEGURIDAD PUBLICA	18,503.85	0.00	0.00	18,503.85	31/12/2015
1245 000000002 00000000000000001 0157	CARABINA BUSHMASTER SERIE LBM07685 F-6283 SEGURIDAD PUBLICA	18,503.85	0.00	0.00	18,503.85	31/12/2015
1245 000000002 00000000000000001 0158	CARABINA BUSHMASTER SERIE LBM07715 F-6283 SEGURIDAD PUBLICA	18,503.85	0.00	0.00	18,503.85	31/12/2015
1245 000000002 00000000000000001 0159	CARABINA BUSHMASTER SERIE LBM09090 F-6283 SEGURIDAD PUBLICA	18,503.85	0.00	0.00	18,503.85	31/12/2015
1245 000000002 00000000000000001 0160	CARABINA BUSHMASTER SERIE LBM09155 F-6283 SEGURIDAD PUBLICA	18,503.93	0.00	0.00	18,503.93	31/12/2015
1245 000000002 00000000000000001 0161	PISTOLA BERETTA MODELO 92A1 SERIE K33512Z F-18112 SEGURIDAD PUBLICA	8,714.18	0.00	0.00	8,714.18	31/12/2015
1245 000000002 00000000000000001 0162	PISTOLA BERETTA MODELO 92A1 SERIE K33513Z F-18112 SEGURIDAD PUBLICA	8,714.18	0.00	0.00	8,714.18	31/12/2015
1245 000000002 00000000000000001 0163	PISTOLA BERETTA MODELO 92A1 SERIE K33514Z F-18112 SEGURIDAD PUBLICA	8,714.18	0.00	0.00	8,714.18	31/12/2015
1245 000000002 00000000000000001 0164	PISTOLA BERETTA MODELO 92A1 SERIE K33257Z F-18112 SEGURIDAD PUBLICA	8,714.18	0.00	0.00	8,714.18	31/12/2015
1245 000000002 00000000000000001 0165	PISTOLA BERETTA MODELO 92A1 SERIE K33259Z F-18112 SEGURIDAD PUBLICA	8,714.18	0.00	0.00	8,714.18	31/12/2015
1245 000000002 00000000000000001 0166	PISTOLA BERETTA MODELO 92A1 SERIE K33272Z F-18112 SEGURIDAD PUBLICA	8,714.18	0.00	0.00	8,714.18	31/12/2015
1245 000000002 00000000000000001 0167	PISTOLA BERETTA MODELO 92A1 SERIE K33275Z F-18112 SEGURIDAD PUBLICA	8,714.18	0.00	0.00	8,714.18	31/12/2015

Gobierno con Experiencia

Cuenta Pública 2019
Anexo al Estado de Situación Financiera (pesos)

MUNICIPIO TENANCINGO 0058

AL 31 DE DICIEMBRE DE 2019

Cuenta (3)	Concepto (4)	Saldo Inicial (5)	Debe (6)	Haber (7)	Saldo Final (8)	Fecha de Antigüedad (9)
1245 000000002 00000000000000001 0168	PISTOLA BERETTA MODELO 92A1 SERIE K33288Z F-18112 SEGURIDAD PUBLICA	8,714.18	0.00	0.00	8,714.18	31/12/2015
1245 000000002 00000000000000001 0169	PISTOLA BERETTA MODELO 92A1 SERIE K33294Z F-18112 SEGURIDAD PUBLICA	8,714.18	0.00	0.00	8,714.18	31/12/2015
1245 000000002 00000000000000001 0170	PISTOLA BERETTA MODELO 92A1 SERIE K33295Z F-18112 SEGURIDAD PUBLICA	8,714.18	0.00	0.00	8,714.18	31/12/2015
1245 000000002 00000000000000001 0171	PISTOLA BERETTA MODELO 92A1 SERIE K33296Z F-18112 SEGURIDAD PUBLICA	8,714.18	0.00	0.00	8,714.18	31/12/2015
1245 000000002 00000000000000001 0172	PISTOLA BERETTA MODELO 92A1 SERIE K33297Z F-18112 SEGURIDAD PUBLICA	8,714.18	0.00	0.00	8,714.18	31/12/2015
1245 000000002 00000000000000001 0173	PISTOLA BERETTA MODELO 92A1 SERIE K33298Z F-18112 SEGURIDAD PUBLICA	8,714.18	0.00	0.00	8,714.18	31/12/2015
1245 000000002 00000000000000001 0174	PISTOLA BERETTA MODELO 92A1 SERIE K33299Z F-18112 SEGURIDAD PUBLICA	8,714.18	0.00	0.00	8,714.18	31/12/2015
1245 000000002 00000000000000001 0175	PISTOLA BERETTA MODELO 92A1 SERIE K33301Z F-18112 SEGURIDAD PUBLICA	8,714.20	0.00	0.00	8,714.20	31/12/2015
1245 000000002 00000000000000001 0176	RIFLE SIG SAUER MODELO SIG556 SERIE 44A004718 F-19983 SEGURIDAD PUBLICA	20,298.48	0.00	0.00	20,298.48	31/12/2015
1245 000000002 00000000000000001 0177	RIFLE SIG SAUER MODELO SIG556 SERIE 44A004719 F-19983 SEGURIDAD PUBLICA	20,298.48	0.00	0.00	20,298.48	31/12/2015
1245 000000002 00000000000000001 0178	RIFLE SIG SAUER MODELO SIG556 SERIE 44A004720 F-19983 SEGURIDAD PUBLICA	20,298.48	0.00	0.00	20,298.48	31/12/2015
1245 000000002 00000000000000001 0179	RIFLE SIG SAUER MODELO SIG556 SERIE 44A004721 F-19983 SEGURIDAD PUBLICA	20,298.48	0.00	0.00	20,298.48	31/12/2015
1245 000000002 00000000000000001 0180	RIFLE SIG SAUER MODELO SIG556 SERIE 44A007392 F-19983 SEGURIDAD PUBLICA	20,298.48	0.00	0.00	20,298.48	31/12/2015
1245 000000002 00000000000000001 0181	RIFLE SIG SAUER MODELO SIG556 SERIE 44A007393 F-19983 SEGURIDAD PUBLICA	20,298.48	0.00	0.00	20,298.48	31/12/2015
1245 000000002 00000000000000001 0182	RIFLE SIG SAUER MODELO SIG556 SERIE 44A007394 F-19983 SEGURIDAD PUBLICA	20,298.48	0.00	0.00	20,298.48	31/12/2015
1245 000000002 00000000000000001 0183	RIFLE SIG SAUER MODELO SIG556 SERIE 44A007395 F-19983 SEGURIDAD PUBLICA	20,298.48	0.00	0.00	20,298.48	31/12/2015
1245 000000002 00000000000000001 0184	RIFLE SIG SAUER MODELO SIG556 SERIE 44A007396 F-19983 SEGURIDAD PUBLICA	20,298.48	0.00	0.00	20,298.48	31/12/2015
1245 000000002 00000000000000001 0185	RIFLE SIG SAUER MODELO SIG556 SERIE 44A007397 F-19983 SEGURIDAD PUBLICA	20,298.48	0.00	0.00	20,298.48	31/12/2015
1245 000000002 00000000000000001 0186	RIFLE SIG SAUER MODELO SIG556 SERIE 44A007398 F-19983 SEGURIDAD PUBLICA	20,298.45	0.00	0.00	20,298.45	31/12/2015
1245 000000002 00000000000000001 0187	REVOLVER TAURUS 82S SERIE YF311583/ SEGURIDAD PUBLICA	2,674.00	0.00	0.00	2,674.00	31/12/2015
1245 000000002 00000000000000001 0188	REVOLVER TAURUS 82S SERIE YF311588/ SEGURIDAD PUBLICA	2,674.00	0.00	0.00	2,674.00	31/12/2015
1245 000000002 00000000000000001 0189	REVOLVER TAURUS 82S SERIE YF311584/SEGURIDAD PUBLICA	2,674.00	0.00	0.00	2,674.00	31/12/2015
1245 000000002 00000000000000001 0190	REVOLVER TAURUS 82S SERIE YF311587/ SEGURIDAD PUBLICA	2,674.00	0.00	0.00	2,674.00	31/12/2015
1245 000000002 00000000000000001 0191	REVOLVER TAURUS 82S SERIE: YF311586/SEGURIDAD PUBLICA	2,674.00	0.00	0.00	2,674.00	31/12/2015
1245 000000002 00000000000000001 0192	REVOLVER TAURUS 82S SERIE:YF311589/SEGURIDAD PUBLICA	2,674.00	0.00	0.00	2,674.00	31/12/2015
1245 000000002 00000000000000001 0193	REVOLVER TAURUS 82S SERIE: YF311590/ SEGURIDAD PUBLICA	2,674.00	0.00	0.00	2,674.00	31/12/2015
1245 000000002 00000000000000001 0194	REVOLVER TAURUS 82S SERIE: YF300591/ SEGURIDAD PUBLICA	2,674.00	0.00	0.00	2,674.00	31/12/2015
1245 000000002 00000000000000001 0195	REVOLVER TAURUS 82S DERIE:YF300592/ SEGURIDAD PUBLICA	2,674.00	0.00	0.00	2,674.00	31/12/2015
1245 000000002 00000000000000001 0196	REVOLVER TAURUS 82S SERIE: YF3112677/ SEGURIDAD PUBLICA	2,674.00	0.00	0.00	2,674.00	31/12/2015
1245 000000002 00000000000000001 0197	REVOLVER TAURUS 82 SERIE: YF312678/ SEGURIDAD PUBLICA	2,000.00	0.00	0.00	2,000.00	31/12/2015
1245 000000002 00000000000000001 0198	REVOLVER TAURUS 82 SERIE: YF12679/ SEGURIDAD PUBLICA	2,000.00	0.00	0.00	2,000.00	31/12/2015
1245 000000002 00000000000000001 0199	REVOLVER TAURUS 81 SERIE: YF312680/SEGURIDAD PUBLICA	2,000.00	0.00	0.00	2,000.00	31/12/2015
1245 000000002 00000000000000001 0200	REVOLVER TAURUS 82 SERIE: YF312681/SEGURIDAD PUBLICA	2,000.00	0.00	0.00	2,000.00	31/12/2015
1245 000000002 00000000000000001 0201	REVOLVER TAURUS 82 SERIE: YF312682/ SEGURIDAD PUBLICA	2,000.00	0.00	0.00	2,000.00	31/12/2015
1245 000000002 00000000000000001 0202	SUBAMETRALLADORA MENDOZA HM 3-S SEMI AUT SERIE: 7572/ SEGURIDAD PUBLICA	2,785.00	0.00	0.00	2,785.00	31/12/2015
1245 000000002 00000000000000001 0203	SUBAMETRALLADORA MENDOZA HM 3-S SEMI AUT SERIE 7672/SEGURIDAD PUBLICA	2,785.00	0.00	0.00	2,785.00	31/12/2015
1245 000000002 00000000000000001 0204	SUBAMETRALLADORA MENDOZA HM 3-S SEMI AUT SERIE: 7673/ SEGURIDAD PUBLICA	2,785.00	0.00	0.00	2,785.00	31/12/2015

Gobierno con Experiencia

Cuenta Pública 2019
Anexo al Estado de Situación Financiera (pesos)

MUNICIPIO TENANCINGO 0058

AL 31 DE DICIEMBRE DE 2019

Cuenta (3)	Concepto (4)	Saldo Inicial (5)	Debe (6)	Haber (7)	Saldo Final (8)	Fecha de Antigüedad (9)
1245 000000002 00000000000000001 0205	SUBAMETRALLADORA MENDOZA HM 3-S SEMI AUT SERIE: 7674/ SEGURIDAD PUBLICA	2,785.00	0.00	0.00	2,785.00	31/12/2015
1245 000000002 00000000000000001 0206	SUBAMETRALLADORA MENDOZA HM 3-S SEMI AUT SERIE: 7675/ SEGURIDAD PUBLICA	2,785.00	0.00	0.00	2,785.00	31/12/2015
1245 000000002 00000000000000001 0207	ESCOPETA CALIBRE 12 G.A. 500-A SERIE: T395535/SEGURIDAD PUBLICA	3,363.00	0.00	0.00	3,363.00	31/12/2015
1245 000000002 00000000000000001 0208	EQUIPO DE POLICIA Y BALIZAMIENTO YAMAHA SERIE:ME1RG2614G20004678/SEG PUBLIC	21,274.39	0.00	0.00	21,274.39	31/12/2015
1245 000000002 00000000000000001 0209	EQUIPO DE POLICIA Y BALIZAMIENTO YAMAHA SERIE: ME1RG2614G2003184/SEG PUBLIC	21,274.39	0.00	0.00	21,274.39	31/12/2015
1245 000000002 00000000000000001 0210	EQUIPO DE POCIA Y BALIZAMIENTO YAMAHA SERIE: ME1RG2614G2003184/SEG PUBLICA	21,274.39	0.00	0.00	21,274.39	31/12/2015
1245 000000002 00000000000000001 0211	TERMINAL TPH900 MARCA AIRBUS MOD. TPH900 SERIE HR9029BAA01163600600	29,295.80	0.00	0.00	29,295.80	31/12/2015
1245 000000002 00000000000000001 0212	TERMINAL TPH900 MARCA AIRBUS MOD TPH900 SERIE HR9029BAA01163600699	29,295.80	0.00	0.00	29,295.80	31/12/2015
1245 000000002 00000000000000001 0213	TERMINAL TPH900 MARCA AIRBUS MOD. TPH900 SERIE HR9029BAA01163600898	29,295.80	0.00	0.00	29,295.80	31/12/2015
1245 000000002 00000000000000001 0214	TERMINAL TPH900 MARCA AIRBUS MOD. TPH900 SERIE HR9029BAA01163600897	29,295.80	0.00	0.00	29,295.80	31/12/2015
1245 000000002 00000000000000001 0215	TERMINAL TPH900 MARCA AIRBUS MOD. TPH900 SERIE HR9029BAA01163600896	29,295.80	0.00	0.00	29,295.80	31/12/2015
1245 000000002 00000000000000001 0216	TERMINAL TPH900 MARCA AIBUS MOD. TPH900 SERIE HR9029BAA01163600891	29,295.80	0.00	0.00	29,295.80	31/12/2015
1245 000000002 00000000000000001 0217	TERMINAL TPH900 MARCA AIRBUS MOD. TPH900 SERIE HR9029BAA011636000892	29,295.80	0.00	0.00	29,295.80	31/12/2015
1245 000000002 00000000000000001 0218	TERMINAL TPH900 MARCA AIRBUS MOD. TPH900 SERIE HR9029BAA011636000893	29,295.80	0.00	0.00	29,295.80	31/12/2015
1245 000000002 00000000000000001 0219	TERMINAL TPH900 MARCA AIRBUS MOD. TPH900 SERIE HR9029BAA011636000894	29,295.80	0.00	0.00	29,295.80	31/12/2015
1245 000000002 00000000000000001 0220	TERMINAL TPH900 MARCA AIRBUS MOD. TPH900 SERIE HR9029BAA011636000895	29,295.80	0.00	0.00	29,295.80	31/12/2015
1245 000000002 00000000000000001 0221	RADIO MOVIL MARCA AIRBUS MOD. TPM700 SIN NUMERO	47,910.32	0.00	0.00	47,910.32	31/12/2015
1245 000000002 00000000000000001 0222	RADIO MOVIL MARCA AIRBUS MODELO TPM700 SIN NUMERO DE SERIE	47,910.32	0.00	0.00	47,910.32	31/12/2015
1245 000000002 00000000000000001 0223	RADIO MOVIL MARCA AIRBUS MOD. TPM700 SIN NUMERO DE SERIE	47,910.32	0.00	0.00	47,910.32	31/12/2015
1245 000000002 00000000000000001 0224	RADIO MOVIL MARCA AIRBUS MOD. TPM700 SIN NUMERO DE SERIE	47,910.32	0.00	0.00	47,910.32	31/12/2015
1245 000000002 00000000000000001 0225	RADIO MOVIL MARCA AIRBUS MOD. TPM700 SIN NUMERO DE SERIE	47,910.32	0.00	0.00	47,910.32	31/12/2015
1245 000000002 00000000000000001 0226	TERMINAL TPH900 MARCA AIRBUS MOD.TPH900 SERIE RA3774CAC06164500787	23,292.80	0.00	0.00	23,292.80	31/12/2015
1245 000000002 00000000000000001 0227	TERMINAL TPH900 MARCA AIRBUS MODELO TPH900 SERIE RA3774CAC06164500778	23,292.80	0.00	0.00	23,292.80	31/12/2015
1245 000000002 00000000000000001 0228	TERMINAL TPH900 MARCA AIRBUS MOD. TPH900 SERIE RA37744CAC06164202222	23,292.80	0.00	0.00	23,292.80	31/12/2015
1245 000000002 00000000000000001 0229	TERMINAL TPH900 MARCA AIRBUS MOD. TPH900 SERIE RA3774CAC06164002056	23,292.80	0.00	0.00	23,292.80	31/12/2015
1245 000000002 00000000000000001 0230	TERMINAL TPH900 MARCA AIRBUS MOD. TPH900 RA3774CAC06164101319	23,292.80	0.00	0.00	23,292.80	31/12/2015
1245 000000002 00000000000000001 0231	TERMINAL TPH900 MARCA AIRBUS MOD. TPH900 RA3774CAC06164500788	23,292.80	0.00	0.00	23,292.80	31/12/2015
1245 000000002 00000000000000001 0232	TERMINAL TPH900 MARCA AIRBUS MOD. TPH900 SERIE RA3774CAC06164002378	23,292.80	0.00	0.00	23,292.80	31/12/2015
1245 000000002 00000000000000001 0233	TERMINAL TPH900 MARCA AIRBUS MOD. TPH900 SERIE RA3774CAC031642022155	23,292.80	0.00	0.00	23,292.80	31/12/2015
1245 000000002 00000000000000001 0234	TERMINAL TPH900 MARCAR AIRBUS MOD. TPH900 SERIE RA3774CAC06164500823	23,292.80	0.00	0.00	23,292.80	31/12/2015
1245 000000002 00000000000000001 0235	TERMINAL TPH900 MARCA AIRBUS MOD. TPH900 SERIE RA3774CAC06164002379	23,292.80	0.00	0.00	23,292.80	31/12/2015
1245 000000002 00000000000000001 0236	TERMINAL TPH900 MARCA AIRBUS MODELO TPH900 SERIE RA3774CA06164202241	23,292.80	0.00	0.00	23,292.80	31/12/2015
1245 000000002 00000000000000001 0237	TERMINAL TPH900 MARCA AIRBUS MOD. TP900 SERIE RA3774CAC06164202220	23,292.80	0.00	0.00	23,292.80	31/12/2015
1245 000000002 00000000000000001 0238	TERMINAL TPH900 MARCA AIRBUS MOD TPH900 SERIE RA3774CAC06164500769	23,292.80	0.00	0.00	23,292.80	31/12/2015
1245 000000002 00000000000000001 0239	TERMINAL TPH900 MARCA AIRBUS MOD.TPH900 SERIE RA3774CAC06164101315	23,292.80	0.00	0.00	23,292.80	31/12/2015
1245 000000002 00000000000000001 0240	TERMINAL TPH900 MARCAR AIRBUS MOD. TPH900 SERIE RA3774CAC06164500703	23,292.80	0.00	0.00	23,292.80	31/12/2015
1245 000000002 00000000000000001 0241	TERMINAL TPH900 MARCA AIRBUS MOD. TPH900 SERIE RA3774CAC06164500703	23,292.80	0.00	0.00	23,292.80	31/12/2015

Gobierno con Experiencia

Cuenta Pública 2019
Anexo al Estado de Situación Financiera (pesos)

MUNICIPIO TENANCINGO 0058

AL 31 DE DICIEMBRE DE 2019

Cuenta (3)	Concepto (4)	Saldo Inicial (5)	Debe (6)	Haber (7)	Saldo Final (8)	Fecha de Antigüedad (9)
1245 000000002 00000000000000001 0242	TERMINAL TPH900 MARCA AIRBUS MOD TH900 SERIE RA377ACAC06164500829	23,292.80	0.00	0.00	23,292.80	31/12/2015
1245 000000002 00000000000000001 0243	TERMINAL TPH900 MARCA AIRBUS MOD.TPH900 SERIE RA3774CAC06164500829	23,292.80	0.00	0.00	23,292.80	31/12/2015
1245 000000002 00000000000000001 0244	TERMINAL TPH900 MARCA AIRBUS MOD TPH900 SERIE RA3774CAC06164500813	23,292.80	0.00	0.00	23,292.80	31/12/2015
1245 000000002 00000000000000001 0245	TERMINAL TPH900 MARCA AIRBUS MOD. TPH900 SERIE RA377CAC06164500828	23,292.80	0.00	0.00	23,292.80	31/12/2015
1245 000000002 00000000000000001 0246	TERMINAL TPH900 MARCA AIRBUS MOD. TPH900 SERIE RA3774CAC06164202242	23,292.80	0.00	0.00	23,292.80	31/12/2015
1245 000000002 00000000000000001 0247	TERMINAL TPH900 MARCA AIRBUS MOD TPH900 SERIE RA3774CAC05164202166	23,292.80	0.00	0.00	23,292.80	31/12/2015
1245 000000002 00000000000000001 0248	TERMINAL TPH900 MARCA AIRBUS MOD TPH900 SERIE RA3774CAC06164500764	23,292.80	0.00	0.00	23,292.80	31/12/2015
1245 000000002 00000000000000001 0249	TERMINAL TPH900 MARCA AIRBUS MOD TPH900 SERIE RA3774CA06164500753	23,292.80	0.00	0.00	23,292.80	31/12/2015
1245 000000002 00000000000000001 0250	TERMINAL TPH900 MARCA AIRBUS MOD. TPH900 SERIE RA3774CA06164500815	23,292.80	0.00	0.00	23,292.80	31/12/2015
1245 000000002 00000000000000001 0251	TERMINAL TPH900 MARCA AIRBUS MOD TPH900 SERIE RA37774CAC06164002187	23,292.80	0.00	0.00	23,292.80	31/12/2015
1245 000000002 00000000000000001 0252	TERMINAL TPH900 MARCA AIRBUS MOD TPH900 SERIE RA3774CAC05164100996	23,292.80	0.00	0.00	23,292.80	31/12/2015
1245 000000002 00000000000000001 0253	TERMINAL TPH900 MARCA AIRBUS MOD TPH900 SERIE RA3774CAC06164500786	23,292.80	0.00	0.00	23,292.80	31/12/2015
1245 000000002 00000000000000001 0254	TERMINAL TPH900 MARCA AIRBUS MOD TPH900 SERIE RA3774CAC06164500762	23,292.80	0.00	0.00	23,292.80	31/12/2015
1245 000000002 00000000000000001 0255	TERMINAL TPH900 MARCA AIRBUS MOD TPH900 SERIE RA3774CAC06164500771	23,292.80	0.00	0.00	23,292.80	31/12/2015
1245 000000002 00000000000000001 0256	TERMINAL TPH900 MARCA AIRBUS MOD TPH900 SERIE RA3774CAC05164500719	23,292.80	0.00	0.00	23,292.80	31/12/2015
1245 000000002 00000000000000001 0257	TERMINAL TPH900 MARCA AIRBUS MOD TPH900 SERIE RA3774CAC06164002365	23,292.80	0.00	0.00	23,292.80	31/12/2015
1245 000000002 00000000000000001 0258	PISTOLA CALIBRE 9X19 MM MARCA I.W.I. MODELO JERICHO 941PL	8,732.74	0.00	0.00	8,732.74	31/12/2015
1245 000000002 00000000000000001 0259	PISTOLA CALIBRE 9X19 MM MARCA I.W.I. MODELO JERICHO 941PL	8,732.74	0.00	0.00	8,732.74	31/12/2015
1245 000000002 00000000000000001 0260	PISTOLA CALIBRE 9X19 MM MARCA I.W.I. MODELO JERICHO 941PL	8,732.74	0.00	0.00	8,732.74	31/12/2015
1245 000000002 00000000000000001 0261	PISTOLA CALIBRE 9X19 MM MARCA I.W.I. MODELO JERICHO 941PL	8,732.74	0.00	0.00	8,732.74	31/12/2015
1245 000000002 00000000000000001 0262	PISTOLA CALIBRE 9X19 MM MARCA I.W.I. MODELO JERICHO 941PL	8,732.74	0.00	0.00	8,732.74	31/12/2015
1245 000000002 00000000000000001 0263	PISTOLA CALIBRE 9X19 MM MARCA I.W.I. MODELO JERICHO 941PL	8,732.74	0.00	0.00	8,732.74	31/12/2015
1245 000000002 00000000000000001 0264	PISTOLA CALIBRE 9X19 MM MARCA I.W.I. MODELO JERICHO 941PL	8,732.74	0.00	0.00	8,732.74	31/12/2015
1245 000000002 00000000000000001 0265	PISTOLA CALIBRE 9X19 MM MARCA I.W.I. MODELO JERICHO 941PL	8,732.74	0.00	0.00	8,732.74	31/12/2015
1245 000000002 00000000000000001 0266	PISTOLA CALIBRE 9X19 MM MARCA I.W.I. MODELO JERICHO 941PL	8,732.74	0.00	0.00	8,732.74	31/12/2015
1245 000000002 00000000000000001 0267	PISTOLA CALIBRE 9X19 MM MARCA I.W.I. MODELO JERICHO 941PL	8,732.74	0.00	0.00	8,732.74	31/12/2015
1245 000000002 00000000000000001 0268	PISTOLA CALIBRE 9X19 MM MARCA I.W.I. MODELO JERICHO 941PL	8,732.74	0.00	0.00	8,732.74	31/12/2015
1245 000000002 00000000000000001 0269	PISTOLA CALIBRE 9X19 MM MARCA I.W.I. MODELO JERICHO 941PL	8,732.74	0.00	0.00	8,732.74	31/12/2015
1245 000000002 00000000000000001 0270	PISTOLA CALIBRE 9X19 MM MARCA I.W.I. MODELO JERICHO 941PL	8,732.74	0.00	0.00	8,732.74	31/12/2015
1245 000000002 00000000000000001 0271	PISTOLA CALIBRE 9X19 MM MARCA I.W.I. MODELO JERICHO 941PL	8,732.74	0.00	0.00	8,732.74	31/12/2015
1245 000000002 00000000000000001 0272	PISTOLA CALIBRE 9X19 MM MARCA I.W.I. MODELO JERICHO 941PL	8,732.74	0.00	0.00	8,732.74	31/12/2015
1245 000000002 00000000000000001 0273	PISTOLA CALIBRE 9X19 MM MARCA I.W.I. MODELO JERICHO 941PL	8,732.74	0.00	0.00	8,732.74	31/12/2015
1245 000000002 00000000000000001 0274	PISTOLA CALIBRE 9X19 MM MARCA I.W.I. MODELO JERICHO 941PL	8,732.74	0.00	0.00	8,732.74	31/12/2015
1245 000000002 00000000000000001 0275	PISTOLA CALIBRE 9X19 MM MARCA I.W.I. MODELO JERICHO 941PL	8,732.74	0.00	0.00	8,732.74	31/12/2015
1245 000000002 00000000000000001 0276	PISTOLA CALIBRE 9X19 MM MARCA I.W.I. MODELO JERICHO 941PL	8,732.74	0.00	0.00	8,732.74	31/12/2015
1245 000000002 00000000000000001 0277	PISTOLA CALIBRE 9X19 MM MARCA I.W.I. MODELO JERICHO 941PL	8,732.74	0.00	0.00	8,732.74	31/12/2015
1245 000000002 00000000000000001 0278	PISTOLA CALIBRE 9X19 MM MARCA I.W.I. MODELO JERICHO 941PL	8,732.74	0.00	0.00	8,732.74	31/12/2015

Gobierno con Experiencia

Cuenta Pública 2019
Anexo al Estado de Situación Financiera (pesos)

MUNICIPIO TENANCINGO 0058 — AL 31 DE DICIEMBRE DE 2019

Cuenta (3)	Concepto (4)	Saldo Inicial (5)	Debe (6)	Haber (7)	Saldo Final (8)	Fecha de Antigüedad (9)
1245 000000002 00000000000000001 0279	PISTOLA CALIBRE 9X19 MM MARCA I.W.I. MODELO JERICHO 941PL	8,732.74	0.00	0.00	8,732.74	31/12/2015
1245 000000002 00000000000000001 0280	PISTOLA CALIBRE 9X19 MM MARCA I.W.I. MODELO JERICHO 941PL	8,732.74	0.00	0.00	8,732.74	31/12/2015
1245 000000002 00000000000000001 0281	PISTOLA CALIBRE 9X19 MM MARCA I.W.I. MODELO JERICHO 941PL	8,732.74	0.00	0.00	8,732.74	31/12/2015
1245 000000002 00000000000000001 0282	PISTOLA CALIBRE 9X19 MM MARCA I.W.I. MODELO JERICHO 941PL	8,732.74	0.00	0.00	8,732.74	31/12/2015
1245 000000002 00000000000000001 0283	PISTOLA CALIBRE 9X19 MM MARCA I.W.I. MODELO JERICHO 941PL	8,732.74	0.00	0.00	8,732.74	31/12/2015
1245 000000002 00000000000000001 0284	PISTOLA CALIBRE 9X19 MM MARCA I.W.I. MODELO JERICHO 941PL	8,732.74	0.00	0.00	8,732.74	31/12/2015
1245 000000002 00000000000000001 0285	PISTOLA CALIBRE 9X19 MM MARCA I.W.I. MODELO JERICHO 941PL	8,732.74	0.00	0.00	8,732.74	31/12/2015
1245 000000002 00000000000000001 0286	PISTOLA CALIBRE 9X19 MM MARCA I.W.I. MODELO JERICHO 941PL	8,732.74	0.00	0.00	8,732.74	31/12/2015
1245 000000002 00000000000000001 0287	PISTOLA CALIBRE 9X19 MM MARCA I.W.I. MODELO JERICHO 941PL	8,732.74	0.00	0.00	8,732.74	31/12/2015
1245 000000002 00000000000000001 0288	PISTOLA CALIBRE 9X19 MM MARCA I.W.I. MODELO JERICHO 941PL	8,732.74	0.00	0.00	8,732.74	31/12/2015
1245 000000002 00000000000000001 0289	PISTOLA CALIBRE 9X19 MM MARCA I.W.I. MODELO JERICHO 941PL	8,732.74	0.00	0.00	8,732.74	31/12/2015
1245 000000002 00000000000000001 0290	PISTOLA CALIBRE 9X19 MM MARCA I.W.I. MODELO JERICHO 941PL	8,732.74	0.00	0.00	8,732.74	31/12/2015
1245 000000002 00000000000000001 0291	PISTOLA CALIBRE 9X19 MM MARCA I.W.I. MODELO JERICHO 941PL	8,732.74	0.00	0.00	8,732.74	31/12/2015
1245 000000002 00000000000000001 0292	PISTOLA CALIBRE 9X19 MM MARCA I.W.I. MODELO JERICHO 941PL	8,732.74	0.00	0.00	8,732.74	31/12/2015
1245 000000002 00000000000000001 0293	PISTOLA CALIBRE 9X19 MM MARCA I.W.I. MODELO JERICHO 941PL	8,732.74	0.00	0.00	8,732.74	31/12/2015
1245 000000002 00000000000000001 0294	PISTOLA CALIBRE 9X19 MM MARCA I.W.I. MODELO JERICHO 941PL	8,732.74	0.00	0.00	8,732.74	31/12/2015
1245 000000002 00000000000000001 0295	PISTOLA CALIBRE 9X19 MM MARCA I.W.I. MODELO JERICHO 941PL	8,732.74	0.00	0.00	8,732.74	31/12/2015
1245 000000002 00000000000000001 0296	PISTOLA CALIBRE 9X19 MM MARCA I.W.I. MODELO JERICHO 941PL	8,732.74	0.00	0.00	8,732.74	31/12/2015
1245 000000002 00000000000000001 0297	PISTOLA CALIBRE 9X19 MM MARCA I.W.I. MODELO JERICHO 941PL	8,732.74	0.00	0.00	8,732.74	31/12/2015
1245 000000002 00000000000000001 0298	PISTOLA CALIBRE 9X19 MM MARCA I.W.I. MODELO JERICHO 941PL	8,732.74	0.00	0.00	8,732.74	31/12/2015
1245 000000002 00000000000000001 0299	PISTOLA CALIBRE 9X19 MM MARCA I.W.I. MODELO JERICHO 941PL	8,732.85	0.00	0.00	8,732.85	31/12/2015
1245 000000002 00000000000000001 0300	TERMINAL PORTATIL TETREPOL MARCA AIRBUS MOD TPH900 SER:RA3774CAE08181200764	32,225.96	0.00	0.00	32,225.96	31/12/2015
1245 000000002 00000000000000001 0301	TERMINAL PORTATIL TETREPOL MARCA AIRBUS MOD TPH900 SER:RA3774CAE08181200821	32,225.96	0.00	0.00	32,225.96	31/12/2015
1245 000000002 00000000000000001 0302	TERMINAL PORTATIL TETREPOL MARCA AIRBUS MOD TPH900 SER:RA3774CAE08181200811	32,225.96	0.00	0.00	32,225.96	31/12/2015
1245 000000002 00000000000000001 0303	TERMINAL PORTATIL TETREPOL MARCA AIRBUS MOD TPH900 SER:RA3774CAE08181200470	32,225.96	0.00	0.00	32,225.96	31/12/2015
1245 000000002 00000000000000001 0304	TERMINAL PORTATIL TETREPOL MARCA AIRBUS MOD TPH900 SER:RA3774CAE08181200467	32,225.96	0.00	0.00	32,225.96	31/12/2015
1245 000000002 00000000000000001 0305	TERMINAL PORTATIL TETREPOL MARCA AIRBUS MOD TPH900 SER:RA3774CAE08180902151	32,225.96	0.00	0.00	32,225.96	31/12/2015
1245 000000002 00000000000000001 0306	TERMINAL PORTATIL TETREPOL MARCA AIRBUS MOD TPH900 SER:RA3774CAE08181003462	32,225.96	0.00	0.00	32,225.96	31/12/2015
1245 000000002 00000000000000001 0307	TERMINAL PORTATIL TETREPOL MARCA AIRBUS MOD TPH900 SER:RA3774CAE08181003222	32,225.96	0.00	0.00	32,225.96	31/12/2015
1245 000000002 00000000000000001 0308	TERMINAL PORTATIL TETREPOL MARCA AIRBUS MOD TPH900 SER:RA3774CAE08181003454	32,225.96	0.00	0.00	32,225.96	31/12/2015
1245 000000002 00000000000000001 0309	RADIO MOVIL MARCA AIRBUS MOD TPM700 SERIE:RA3048CAF04180303974	74,794.48	0.00	0.00	74,794.48	31/12/2015
1245 000000002 00000000000000001 0310	RADIO MOVIL MARCA AIRBUS MOD TPM700 SERIE:RA3048CAF04180202837	74,794.48	0.00	0.00	74,794.48	31/12/2015
1245 000000002 00000000000000001 0311	RADIO BASE MARCA AIRBUS MOD.TPM700 SERIE:RA3048CAD04164003932	91,532.12	0.00	0.00	91,532.12	31/12/2015
1245 000000002 00000000000000001 0312	RADIO BASE MARCA AIRBUS MOD.TPM700 SERIE:RA3048CAD04164003911	91,532.12	0.00	0.00	91,532.12	31/12/2015
1245 000000002 00000000000000001 0313	RADIO MOVIL TPM700 HR454, RA786, HR0053	0.00	74,794.48	0.00	74,794.48	20/12/2019
REN. FECHA TIPO N.POL. REF	CONCEPTO		DEBE	HABER		
00001 20/12/2019 D 00215 00118	RADIO MOVIL TPM700 HR454, RA786, HR0053		74,794.48	0.00		
	TOTAL:		74,794.48	0.00		

Gobierno con Experiencia

Cuenta Pública 2019
Anexo al Estado de Situación Financiera (pesos)

MUNICIPIO TENANCINGO 0058

AL 31 DE DICIEMBRE DE 2019

Cuenta (3)	Concepto (4)	Saldo Inicial (5)	Debe (6)	Haber (7)	Saldo Final (8)	Fecha de Antigüedad (9)
1245 000000002 000000000000000001 0314	RADIO MOVIL TPM700 HR465, RA656, HR0056	0.00	74,794.48	0.00	74,794.48	20/12/2019
REN. FECHA TIPO N.POL. REF	CONCEPTO		DEBE	HABER		
00002 20/12/2019 D 00215 00118	RADIO MOVIL TPM700 HR465, RA656, HR0056		74,794.48	0.00		
	TOTAL:		74,794.48	0.00		
1245 000000002 000000000000000001 0315	RADIO MOVIL TPM700 HR452, RA651, HR0428	0.00	74,794.48	0.00	74,794.48	20/12/2019
REN. FECHA TIPO N.POL. REF	CONCEPTO		DEBE	HABER		
00003 20/12/2019 D 00215 00118	RADIO MOVIL TPM700 HR452, RA651, HR0428		74,794.48	0.00		
	TOTAL:		74,794.48	0.00		
1245 000000002 000000000000000001 0316	RADIO MOVIL TPM700 HR488, RA660, HR0309	0.00	74,794.48	0.00	74,794.48	20/12/2019
REN. FECHA TIPO N.POL. REF	CONCEPTO		DEBE	HABER		
00004 20/12/2019 D 00215 00118	RADIO MOVIL TPM700 HR488, RA660, HR0309		74,794.48	0.00		
	TOTAL:		74,794.48	0.00		
1245 000000002 000000000000000001 0317	RADIO MOVIL TPM700 HR459, RA680, HR0426	0.00	74,794.48	0.00	74,794.48	20/12/2019
REN. FECHA TIPO N.POL. REF	CONCEPTO		DEBE	HABER		
00005 20/12/2019 D 00215 00118	RADIO MOVIL TPM700 HR459, RA680, HR0426		74,794.48	0.00		
	TOTAL:		74,794.48	0.00		
1245 000000002 000000000000000001 0318	RADIO MOVIL TPM700 HR476, RA773, HR0282	0.00	74,794.48	0.00	74,794.48	20/12/2019
REN. FECHA TIPO N.POL. REF	CONCEPTO		DEBE	HABER		
00006 20/12/2019 D 00215 00118	RADIO MOVIL TPM700 HR476, RA773, HR0282		74,794.48	0.00		
	TOTAL:		74,794.48	0.00		
1245 000000002 000000000000000001 0319	RADIO MOVIL TPM700 HR457, RA740, HR0279	0.00	74,794.48	0.00	74,794.48	20/12/2019
REN. FECHA TIPO N.POL. REF	CONCEPTO		DEBE	HABER		
00007 20/12/2019 D 00215 00118	RADIO MOVIL TPM700 HR457, RA740, HR0279		74,794.48	0.00		
	TOTAL:		74,794.48	0.00		
1246	Maquinaria, otros Equipos y Herramientas	8,378,695.95	0.00	0.00	8,378,695.95	
1246 000000002 000000000000000001 0001	BOMBA PARA AGUA	3,405.00	0.00	0.00	3,405.00	31/12/2015
1246 000000002 000000000000000001 0005	DESORILLADORAS	39,004.20	0.00	0.00	39,004.20	31/12/2015
1246 000000002 000000000000000001 0007	COMPRESORAS DE AIRE	5,463.93	0.00	0.00	5,463.93	31/12/2015
1246 000000002 000000000000000001 0014	MOTO BOMBA CON GENERADOR Y MANGUERA	32,134.45	0.00	0.00	32,134.45	31/12/2015
1246 000000002 000000000000000001 0021	REMOLQUE CON JAULA	10,925.00	0.00	0.00	10,925.00	31/12/2015
1246 000000002 000000000000000001 0022	HIDROLAVADORA KARCHER MOTOR A GASOLINA F-24674/RASTRO MUNICIPAL	45,240.00	0.00	0.00	45,240.00	31/12/2015
1246 000000002 000000000000000001 0025	MOTOBOMBA SUMG LITTLE GIANT 5 MSP F-576 PARQUES Y JARDINES	2,360.60	0.00	0.00	2,360.60	31/12/2015
1246 000000002 000000000000000001 0030	PODADORA DE 6 HP TRUPER F-578 PARQUES Y JARDINES	7,149.08	0.00	0.00	7,149.08	31/12/2015
1246 000000002 000000000000000001 0031	MOTOSIERRA SURTEK 22" MS722 F-1234 PARQUES Y JARDINES	3,638.92	0.00	0.00	3,638.92	31/12/2015
1246 000000002 000000000000000001 0033	SIERRA ELECTRICA 3HP MARCA KEN MASTER MOD. 203 F-122 RASTRO MUNICIPAL	102,660.00	0.00	0.00	102,660.00	31/12/2015
1246 000000002 000000000000000001 0034	PISTOLETE INSENSIBILADOR CALIBRE 22 MARCA CASH SPECIAL F-122 RASTRO MUNICIP	29,000.00	0.00	0.00	29,000.00	31/12/2015
1246 000000002 000000000000000001 0035	TALADRO ROTOMARTILLO 1/2 MAKITA F-717 ADMINISTRACION	2,390.76	0.00	0.00	2,390.76	31/12/2015
1246 000000002 000000000000000001 0037	DESBROZADORA DES30 17652 F-1959 PARQUES Y JARDINES	3,300.00	0.00	0.00	3,300.00	31/12/2015
1246 000000002 000000000000000001 0038	DESBROZADORA DES30 17652 F-1959 PARQUES Y JARDINES	3,300.00	0.00	0.00	3,300.00	31/12/2015
1246 000000002 000000000000000001 0039	PODADORA P14820 17678 F-1959 PARQIES Y JARDINES	3,550.00	0.00	0.00	3,550.00	31/12/2015
1246 000000002 000000000000000001 0040	1 DESBROZADORA HUSQVARNA 41.5 CC F-11069 PARQUES Y JARDINES	8,116.00	0.00	0.00	8,116.00	31/12/2015
1246 000000002 000000000000000001 0041	1 DESBROZADORA HUSQVARNA 41.5 CC F-11069 PARQUES Y JARDINES	8,116.00	0.00	0.00	8,116.00	31/12/2015
1246 000000002 000000000000000001 0042	1 DESBROZADORA TRUPER 30 CC F-11069 PARQUES Y JARDINES	3,989.00	0.00	0.00	3,989.00	31/12/2015

Gobierno con Experiencia

Cuenta Pública 2019
Anexo al Estado de Situación Financiera (pesos)

MUNICIPIO TENANCINGO 0058

AL 31 DE DICIEMBRE DE 2019

Cuenta (3)	Concepto (4)	Saldo Inicial (5)	Debe (6)	Haber (7)	Saldo Final (8)	Fecha de Antigüedad (9)
1246 000000002 00000000000000001 0043	1 SOPLADORA HUSQVARNA F-11069 PARQUES Y JARDINES	9,048.00	0.00	0.00	9,048.00	31/12/2015
1246 000000002 00000000000000001 0044	1 MOTOSIERRA HUSQVARNA 28" F-11069 PARQUES Y JARDINES	8,900.00	0.00	0.00	8,900.00	31/12/2015
1246 000000002 00000000000000001 0045	1 PODADORA TRUPER F-11069 PARQUES Y JARDINES	7,439.00	0.00	0.00	7,439.00	31/12/2015
1246 000000002 00000000000000001 0046	1 CARRO BARRENDERO CON ARMAZON TUBULAR Y RUEDAS F-08 LIMPIA	10,329.00	0.00	0.00	10,329.00	31/12/2015
1246 000000002 00000000000000001 0047	1 CARRO BARRENDERO CON ARMAZON TUBULAR Y RUEDAS F-08 LIMPIA	10,329.00	0.00	0.00	10,329.00	31/12/2015
1246 000000002 00000000000000001 0048	1 CARRO BARRENDERO CON ARMAZON TUBULAR Y RUEDAS F-08 LIMPIA	10,329.00	0.00	0.00	10,329.00	31/12/2015
1246 000000002 00000000000000001 0049	1 CARRO BARRENDERO CON ARMAZON TUBULAR Y RUEDAS F-08 LIMPIA	10,329.00	0.00	0.00	10,329.00	31/12/2015
1246 000000002 00000000000000001 0050	1 CARRO BARRENDERO CON ARMAZON TUBULAR Y RUEDAS F-08 LIMPIA	10,329.00	0.00	0.00	10,329.00	31/12/2015
1246 000000002 00000000000000001 0051	1 CARRO BARRENDERO CON ARMAZON TUBULAR Y RUEDAS F-08 LIMPIA	10,329.00	0.00	0.00	10,329.00	31/12/2015
1246 000000002 00000000000000001 0052	1 CARRO BARRENDERO CON ARMAZON TUBULAR Y RUEDAS F-08 LIMPIA	10,329.00	0.00	0.00	10,329.00	31/12/2015
1246 000000002 00000000000000001 0053	1 CARRO BARRENDERO CON ARMAZON TUBULAR Y RUEDAS F-08 LIMPIA	10,329.00	0.00	0.00	10,329.00	31/12/2015
1246 000000002 00000000000000001 0054	1 CARRO BARRENDERO CON ARMAZON TUBULAR Y RUEDAS F-08 LIMPIA	10,329.00	0.00	0.00	10,329.00	31/12/2015
1246 000000002 00000000000000001 0055	1 CARRO BARRENDERO CON ARMAZON TUBULAR Y RUEDAS F-08 LIMPIA	10,329.00	0.00	0.00	10,329.00	31/12/2015
1246 000000002 00000000000000001 0056	1 CONTENEDOR DE 7 MTS CIELO ABIERTO F-170 LIMPIA	145,928.00	0.00	0.00	145,928.00	31/12/2015
1246 000000002 00000000000000001 0058	1 MOTOSIERRA 18" MOTOR 45 CC MOT-4518 F-5517 ALUMBRADO PUBLICO	2,939.00	0.00	0.00	2,939.00	31/12/2015
1246 000000002 00000000000000001 0059	1 PODADORA HUSQVARNA R152V F-659 PARQUES Y JARDINES	14,304.58	0.00	0.00	14,304.58	31/12/2015
1246 000000002 00000000000000001 0160	1 DESBROZADORA HUSQVARNA 128 L F-659 PARQUES Y JARDINES	6,502.39	0.00	0.00	6,502.39	31/12/2015
1246 000000002 00000000000000001 0161	1 DESBROZADORA HUSQVARNA 128 L F-659 PARQUES Y JARDINES	6,502.39	0.00	0.00	6,502.39	31/12/2015
1246 000000002 00000000000000001 0162	DESBROZADORA KAWASAKI MOD. X-800 TH 48 F-2387 PARQUES Y JARDINES	7,000.00	0.00	0.00	7,000.00	31/12/2015
1246 000000002 00000000000000001 0163	DESBROZADORA KAWASAKI MOD. X-800 TH 48 F-2387 PARQUES Y JARDINES	7,000.00	0.00	0.00	7,000.00	31/12/2015
1246 000000002 00000000000000001 0164	DESBROZADORA KAWASAKI MOD. X-800 TH 48 F-2387 PARQUES Y JARDINES	7,000.00	0.00	0.00	7,000.00	31/12/2015
1246 000000002 00000000000000001 0165	PODADORA DE PASTO MOD. WB486 MOTOR HONDA 160 GX CON BOLSA F-2387 PARQUES Y	8,500.01	0.00	0.00	8,500.01	31/12/2015
1246 000000002 00000000000000001 0166	MOTOSIERRA HUSVARRIA PARQUES Y JARDINES	5,939.20	0.00	0.00	5,939.20	31/12/2015
1246 000000002 00000000000000001 0167	TORRETA FEDERAL CODE STREETHAWKPA300 SERIE: U.20B /PROTECCION CIVIL	4,999.00	0.00	0.00	4,999.00	31/12/2015
1246 000000002 00000000000000001 0168	TORRETA FEDERAL FORCE 4XL SAE-W3-82 PROTECCION CIVIL	4,999.00	0.00	0.00	4,999.00	31/12/2015
1246 000000002 00000000000000001 0169	TORRETA CODE 3 MX-700/ PROTECCION CIVIL	4,999.00	0.00	0.00	4,999.00	31/12/2015
1246 000000002 00000000000000001 0170	SIRENA / PROTECCION CIVIL	2,550.00	0.00	0.00	2,550.00	31/12/2015
1246 000000002 00000000000000001 0171	TORRETA/ PROTECCION CIVIL	4,999.00	0.00	0.00	4,999.00	31/12/2015
1246 000000002 00000000000000001 0172	RETROEXCAVADORA CASE580E 1980 SERIE:44152359/OBRAS PUBLICAS	437,000.00	0.00	0.00	437,000.00	31/12/2015
1246 000000002 00000000000000001 0173	RETROEXCAVADORA JHON DERE 2001SERIE: TO310GX899958/ OBRAS PUBLICAS	437,000.00	0.00	0.00	437,000.00	31/12/2015
1246 000000002 00000000000000001 0174	GUIRNALDA DE ALUMBRADO/ ALUMBRADO PUBLICO	2,520.00	0.00	0.00	2,520.00	31/12/2015
1246 000000002 00000000000000001 0175	DESORILLAORA/PARQUES Y JARDINES	7,800.00	0.00	0.00	7,800.00	31/12/2015
1246 000000002 00000000000000001 0176	DESOLILLADORA/ PARQUES Y JARDINES	7,800.00	0.00	0.00	7,800.00	31/12/2015
1246 000000002 00000000000000001 0177	DESORILLADORA/ PARQUES Y JARDINES	7,800.00	0.00	0.00	7,800.00	31/12/2015
1246 000000002 00000000000000001 0178	DESORILLADORA/ PARQUES Y JARDINES	7,800.00	0.00	0.00	7,800.00	31/12/2015
1246 000000002 00000000000000001 0179	DESORILLADORA/ PARQUES Y JARDINES	7,800.00	0.00	0.00	7,800.00	31/12/2015
1246 000000002 00000000000000001 0180	DESBROZADORA KAWASAKI X-800TH48 SERIE: C139758SH2632002-88-01/PARQUES Y JAR	7,000.00	0.00	0.00	7,000.00	31/12/2015

Gobierno con Experiencia

Cuenta Pública 2019
Anexo al Estado de Situación Financiera (pesos)

MUNICIPIO TENANCINGO 0058

AL 31 DE DICIEMBRE DE 2019

Cuenta (3)	Concepto (4)	Saldo Inicial (5)	Debe (6)	Haber (7)	Saldo Final (8)	Fecha de Antigüedad (9)
1246 000000002 000000000000000001 0181	SUICHERA GAPP-8/ EVENTOS ESPECIALES	27,840.00	0.00	0.00	27,840.00	31/12/2016
1246 000000002 000000000000000001 0182	CANDIL DE PARED 3 FOCOS/ EVENTOS ESPECIALES	2,199.00	0.00	0.00	2,199.00	31/12/2015
1246 000000002 000000000000000001 0183	CANDIL DE PARED 3 FOCOS/EVENTOS ESPECIALES	2,199.00	0.00	0.00	2,199.00	31/12/2015
1246 000000002 000000000000000001 0184	CANDIL DE PARED 3 FOCOS/EVENTOS ESPECIALES	2,199.00	0.00	0.00	2,199.00	31/12/2015
1246 000000002 000000000000000001 0185	CANDIL COLGANTE DE 24 FOCOS/EVENTOS ESPECIALES	2,199.00	0.00	0.00	2,199.00	31/12/2015
1246 000000002 000000000000000001 0186	CANDIL DE PARED 3 FOCOS/ EVENTOS ESPECIALES	2,199.00	0.00	0.00	2,199.00	31/12/2015
1246 000000002 000000000000000001 0187	CANDIL DE PARED 3 FOCOS /EVENTOS ESPECIALES	2,199.00	0.00	0.00	2,199.00	31/12/2015
1246 000000002 000000000000000001 0188	CANDIL DE PARED 3 FOCOS/EVENTOS ESPECIALES	2,199.00	0.00	0.00	2,199.00	31/12/2015
1246 000000002 000000000000000001 0189	CANDIL DE PARED 3 FOCOS/EVENTOS ESPECIALES	2,199.00	0.00	0.00	2,199.00	31/12/2015
1246 000000002 000000000000000001 0190	CANDIL DE PARED 3 FOCOS EVENTOS ESPECIALES	2,199.00	0.00	0.00	2,199.00	31/12/2015
1246 000000002 000000000000000001 0191	CANDIL DE PARED 3 FOCOS/EVENTOS ESPECIALES	2,199.00	0.00	0.00	2,199.00	31/12/2015
1246 000000002 000000000000000001 0192	CANDIL DE PARED 3 FOCOS/EVENTOS ESPECIALES	2,199.00	0.00	0.00	2,199.00	31/12/2015
1246 000000002 000000000000000001 0193	CANDIL DE PARED 3 FOCOS/EVENTOS ESPECIALES	2,199.00	0.00	0.00	2,199.00	31/12/2015
1246 000000002 000000000000000001 0194	CANDIL COLGANTE DE 24 FOCOS/ EVENTOS ESPECIALES	17,000.00	0.00	0.00	17,000.00	31/12/2015
1246 000000002 000000000000000001 0195	CANDIL COLGANTE DE 24 FOCOS/EVENTOS ESPECIALES	17,000.00	0.00	0.00	17,000.00	31/12/2015
1246 000000002 000000000000000001 0196	CANDIL COLGANTE DE 40 FOCOS/EVENTOS ESPECIALES	17,000.00	0.00	0.00	17,000.00	31/12/2015
1246 000000002 000000000000000001 0197	CANDIL COLGANTE DE 40 FOCOS/EVENTOS ESPECIALES	17,000.00	0.00	0.00	17,000.00	31/12/2015
1246 000000002 000000000000000001 0198	CANDIL COLGANTE DE 40 FOCOS EVENTOS ESPECIALES	17,000.00	0.00	0.00	17,000.00	31/12/2015
1246 000000002 000000000000000001 0199	CANDIL COLGANTE DE 40 FOCOS/EVENTOS ESPECIALES	17,000.00	0.00	0.00	17,000.00	31/12/2015
1246 000000002 000000000000000001 0200	PERCHERA DE 12 GANCHOS RASTRO MUNICIPAL	2,450.00	0.00	0.00	2,450.00	31/12/2015
1246 000000002 000000000000000001 0201	BANCO DE 72 GANCHOS/ RASTRO MUNICIPAL	2,800.00	0.00	0.00	2,800.00	31/12/2015
1246 000000002 000000000000000001 0202	LOTE DE HERRAMIENTAS DE 11 PIEZAS OFICINA DEL MERCADO MUNICIPAL	3,000.00	0.00	0.00	3,000.00	31/12/2015
1246 000000002 000000000000000001 0203	MOTOSIERRA STILL CON ESPADA 30"	17,999.99	0.00	0.00	17,999.99	31/12/2016
1246 000000002 000000000000000001 0204	MOTOSIERRA STILL CON ESPADA 20"	12,668.00	0.00	0.00	12,668.00	31/12/2015
1246 000000003 000000000000000001 0002	MOTOCONFORMADORA	143,000.00	0.00	0.00	143,000.00	31/12/2016
1246 000000003 000000000000000001 0004	RETROEXCAVADORA	522,331.44	0.00	0.00	522,331.44	31/12/2016
1246 000000003 000000000000000001 0007	MINICARGADOR CASE MOD. 430	459,540.00	0.00	0.00	459,540.00	31/12/2015
1246 000000003 000000000000000001 0009	1 CAMION COMPACTADOR	574,650.00	0.00	0.00	574,650.00	31/12/2015
1246 000000003 000000000000000001 0010	1 CAMION VACTOR	574,650.00	0.00	0.00	574,650.00	31/12/2015
1246 000000003 000000000000000001 0011	1 CAMION DE VOLTEO	574,650.00	0.00	0.00	574,650.00	31/12/2015
1246 000000003 000000000000000001 0012	1 TRACTOR NEW HOLLAND MODELO TS6000 SERIE:H10670M F-27477 ECOLOGIA	787,413.00	0.00	0.00	787,413.00	31/12/2015
1246 000000003 000000000000000001 0013	RETRO EXCAVADORA NEW HOLLAND 2002 SERIE: 31031624/OBRAS PUBLICAS	522,331.44	0.00	0.00	522,331.44	31/12/2015
1246 000000003 000000000000000001 0014	CAMION VOLTEO TIPO GONDOLA FREIGTH LINER 1999 SERIE: 1FUYDSEB480967901/OBRA	574,500.00	0.00	0.00	574,500.00	31/12/2015
1246 000000003 000000000000000001 0015	CAMION COMPACTADOR N°8 FREIGTH LINER 2005 SERIE: 3ALACXCS95DV25076/LIMPIA	290,000.00	0.00	0.00	290,000.00	31/12/2015
1246 000000003 000000000000000001 0016	CAMION VOLTEO/ OBRAS PUBLICAS	65,000.00	0.00	0.00	65,000.00	31/12/2015
1246 000000003 000000000000000001 0017	PLACA VIBRATORIA CM9 CIPSMPOWER 9HP CAPACIDAD 4500 135 KG	25,126.76	0.00	0.00	25,126.76	29/03/2019
1246 000000003 000000000000000001 0018	CORTADORA DE PISO PARA CONCRETO Y ASFALTO MCA RECO	39,535.12	0.00	0.00	39,535.12	29/03/2019

Gobierno con Experiencia

Cuenta Pública 2019
Anexo al Estado de Situación Financiera (pesos)

MUNICIPIO TENANCINGO 0058

AL 31 DE DICIEMBRE DE 2019

Cuenta (3)	Concepto (4)	Saldo Inicial (5)	Debe (6)	Haber (7)	Saldo Final (8)	Fecha de Antigüedad (9)
1246 000000003 00000000000000001 0019	APISONADOR DE IMPACTO TIPO BAILARINA MCA MPOWER MOD JX-724	56,396.88	0.00	0.00	56,396.88	29/03/2019
1246 000000003 00000000000000001 0020	ROTOMARTILLO CON MOTOR A GASOLINA	29,400.20	0.00	0.00	29,400.20	29/03/2019
1246 000000004 00000000000000001 0006	GRABADORA	2,277.01	0.00	0.00	2,277.01	31/12/2015
1246 000000004 00000000000000001 0011	CONTENEDORES PARA BASURA	421,333.90	0.00	0.00	421,333.90	31/12/2015
1246 000000004 00000000000000001 0012	PISTOLETE CASH SPECIAL No. 16560	10,436.25	0.00	0.00	10,436.25	31/12/2015
1246 000000004 00000000000000001 0014	EQUIPO DE COMPUTO	8,237.50	0.00	0.00	8,237.50	31/12/2015
1246 000000004 00000000000000001 0019	MAQUINA DESPIELADORA DE RESES	138,718.75	0.00	0.00	138,718.75	31/12/2015
1246 000000004 00000000000000001 0020	GENERADOR DE ENERGIA ELECTRICA	5,947.80	0.00	0.00	5,947.80	31/12/2015
1246 000000004 00000000000000001 0022	1 STAND DE 4.0 X 2.44 MTS F-1376 EDUCACION	3,031.81	0.00	0.00	3,031.81	31/12/2015
1246 000000004 00000000000000001 0023	1 STAND DE 4.0 X 2.44 MTS. F-1376 EDUCACION	3,031.84	0.00	0.00	3,031.84	31/12/2015
1246 000000004 00000000000000001 0024	1 STAND DE 4.0 X 2.44 MTS. F-1376 EDUCACION	3,031.84	0.00	0.00	3,031.84	31/12/2015
1246 000000004 00000000000000001 0025	1 STAND DE 4.0 X 2.44 MTS. F-1376 EDUCACION	3,031.84	0.00	0.00	3,031.84	31/12/2015
1246 000000004 00000000000000001 0026	1 STAND DE 4.0 X 2.44 MTS. F-1376 EDUCACION	3,031.84	0.00	0.00	3,031.84	31/12/2015
1246 000000004 00000000000000001 0027	1 STAND DE 4.0 X 2.44 MTS. F-1376 EDUCACION	3,031.84	0.00	0.00	3,031.84	31/12/2015
1246 000000004 00000000000000001 0028	1 STAND DE 4.0 X 2.44 MTS. F-1376 EDUCACION	3,031.84	0.00	0.00	3,031.84	31/12/2015
1246 000000004 00000000000000001 0029	1 STAND DE 4.0 X 2.44 MTS. F-1376 EDUCACION	3,031.84	0.00	0.00	3,031.84	31/12/2015
1246 000000004 00000000000000001 0030	1 STAND DE 4.0 X 2.44 MTS. F-1376 EDUCACION	3,031.84	0.00	0.00	3,031.84	31/12/2015
1246 000000004 00000000000000001 0031	1 STAND DE 4.0 X 2.44 MTS. F-1376 EDUCACION	3,031.84	0.00	0.00	3,031.84	31/12/2015
1246 000000004 00000000000000001 0032	1 STAND DE 4.0 X 2.44 MTS. F-1376 EDUCACION	3,031.84	0.00	0.00	3,031.84	31/12/2015
1246 000000004 00000000000000001 0034	INSENSIBILIZADOR DE CERDOS CON CONTRO DE VOLTAJE F-62 RASTRO	30,693.60	0.00	0.00	30,693.60	31/12/2015
1246 000000004 00000000000000001 0035	CONTENEDOR PARA BASURA RHINOCCA 30-208/ LIMPIA	109,250.00	0.00	0.00	109,250.00	31/12/2015
1246 000000004 00000000000000001 0036	CONTENEDOR PARA BASURA RHINOCCA 30-208/ LIMPIA	109,250.00	0.00	0.00	109,250.00	31/12/2015
1246 000000004 00000000000000001 0037	CONTENEDOR PARA BASURA RHINOCCA 30-208/LIMPIA	109,250.00	0.00	0.00	109,250.00	31/12/2015
1246 000000004 00000000000000001 0038	CONTENEDOR PARA BASURA RHINOCCA 30-208/ LIMPIA	109,250.00	0.00	0.00	109,250.00	31/12/2015
1246 000000004 00000000000000001 0039	MESA METALICA GRANDE/ RASTRO MUNICIPAL	3,500.00	0.00	0.00	3,500.00	31/12/2015
1246 000000004 00000000000000001 0040	BANCO DE 40 GANCHOS RASTRO MUNICIPAL	2,400.00	0.00	0.00	2,400.00	31/12/2015
1246 000000004 00000000000000001 0041	TEMPLETE DE HERRERIA PELA POLLOS/RASTRO MUNICIPAL	2,350.00	0.00	0.00	2,350.00	31/12/2015
1246 000000004 00000000000000001 0042	MOTOR MONOFACICO 1RF3 257-ZYC44 SERIE: D-10/DIRECCION GENERAL DE DESAROLLO	2,449.00	0.00	0.00	2,449.00	31/12/2015
1246 000000004 00000000000000001 0043	PLANTA DE SOLDAR INFRA CON ACCESORIOS	14,717.00	0.00	0.00	14,717.00	25/10/2019
1246 000000004 00000000000000001 0044	PULIDORA DE 9" MARCA MAKITA	4,547.63	0.00	0.00	4,547.63	25/10/2019
1246 000000005 00000000000000001 0002	ARADO REVERSIBLE HIDRAULICO DE 3 DISCOS MODELO NH-753 F-27476 AGROPECUARIA	45,796.00	0.00	0.00	45,796.00	31/12/2015
1246 000000006 00000000000000001 0001	EQUIPO DE SONIDO Y ACCESORIOS	139,202.08	0.00	0.00	139,202.08	31/12/2015
1246 000000006 00000000000000001 0007	RADIO MOVIL MOTOROLA/PROTECCION CIVIL	2,990.00	0.00	0.00	2,990.00	31/12/2015
1246 000000006 00000000000000001 0008	RADIO MOVIL MOTOROLA GM300/PROTECCION CIVIL	2,990.00	0.00	0.00	2,990.00	31/12/2015
1246 000000006 00000000000000001 0009	EQUIPAMENTO DE AMBULANCIA(TORRETA) CODE 3 MODELO MX 7000/PROTECCION CIVIL	28,175.00	0.00	0.00	28,175.00	31/12/2015
1246 000000006 00000000000000001 0010	TELEFONO CELULAR SAMSUNG J7 SERIE:358316075451573/ V REGIDURIA	8,811.88	0.00	0.00	8,811.88	31/12/2015
1247	Colecciones, Obras de Arte y Objetos Valiosos	716,909.40	0.00	0.00	716,909.40	

Gobierno con Experiencia

Cuenta Pública 2019
Anexo al Estado de Situación Financiera (pesos)

MUNICIPIO TENANCINGO 0058 — AL 31 DE DICIEMBRE DE 2019

Cuenta (3)	Concepto (4)	Saldo Inicial (5)	Debe (6)	Haber (7)	Saldo Final (8)	Fecha de Antigüedad (9)
1247 000000002 00000000000000001 0004	ESCULTURA DEL LIC. FERNANDO ORDORICA	15,437.00	0.00	0.00	15,437.00	31/12/2015
1247 000000002 00000000000000001 0005	BANDERAS	20,589.60	0.00	0.00	20,589.60	31/12/2015
1247 000000002 00000000000000001 0006	MONUMENTO AL REBOZO BAÑADO EN BRONCE F-208 CULTURA	650,000.00	0.00	0.00	650,000.00	31/12/2015
1247 000000002 00000000000000001 0007	BANDERA NACIONAL/ EVENTOS ESPECIALES	10,294.00	0.00	0.00	10,294.00	31/12/2015
1247 000000002 00000000000000001 0008	BANDERA DEL ESTADO DE MEXICO/EVENTOS ESPECIALES	10,294.00	0.00	0.00	10,294.00	31/12/2015
1247 000000002 00000000000000001 0009	BANDERA NACIONAL/EVENTOS ESPECIALES	5,147.40	0.00	0.00	5,147.40	31/12/2015
1247 000000002 00000000000000001 0010	BANDERA ESCUDO DEL ESTADO DE MEXICO / EVENTOS ESPECIALES	5,147.40	0.00	0.00	5,147.40	31/12/2015
1249	Otros Bienes Muebles	257,670.00	0.00	0.00	257,670.00	
1249 000000008 00000000000000001 0007	ELEVADOR	-4,100.00	0.00	0.00	-4,100.00	31/12/2015
1249 000000008 00000000000000001 0008	PELADORA	4,100.00	0.00	0.00	4,100.00	31/12/2015
1249 000000008 00000000000000001 0044	ESCALERA EXTENSION A-40 ESCALONES	5,950.00	0.00	0.00	5,950.00	31/12/2015
1249 000000008 00000000000000001 0045	CAROA DE 10X25X3 MTSCON 120 CAÑONES, 12 POLIPASTOS CON CADENA DE 6 MTS INC.	251,720.00	0.00	0.00	251,720.00	01/11/2019
1263	Depreciación Acumulada de Bienes Muebles	5,791,204.02	0.00	0.00	5,791,204.02	
1263 000000001 00000000000000001 0001	EQUIPO DE COMPUTO Y ACCESORIOS	604,945.36	0.00	0.00	604,945.36	31/12/2015
1263 000000001 00000000000000001 0002	EQUIPO DE INGENIERIA	20,867.07	0.00	0.00	20,867.07	31/12/2015
1263 000000001 00000000000000001 0003	MOBILIARIO Y EUIPO DE OFICINA	196,643.56	0.00	0.00	196,643.56	31/12/2015
1263 000000001 00000000000000002 0001	VEHICULOS	4,071,100.46	0.00	0.00	4,071,100.46	31/12/2015
1263 000000001 00000000000000003 0001	EQUIPO DE SEGURIDAD PUBLICA Y ARMAS	235,381.51	0.00	0.00	235,381.51	31/12/2015
1263 000000001 00000000000000004 0001	MAQUINARIA Y ACCESORIOS	68,394.24	0.00	0.00	68,394.24	31/12/2015
1263 000000001 00000000000000004 0002	MAQUINARIA Y EQUIPO DE CONSTRUCCION	393,913.27	0.00	0.00	393,913.27	31/12/2015
1263 000000001 00000000000000004 0003	MAQUINARIA Y EUIPO DIVERSO	68,345.29	0.00	0.00	68,345.29	31/12/2015
1263 000000001 00000000000000004 0004	EQUIPO HIDRAULICO	4,961.08	0.00	0.00	4,961.08	31/12/2015
1263 000000001 00000000000000004 0005	EQUIPO DE RADIO Y COMUNICACION	15,079.76	0.00	0.00	15,079.76	31/12/2015
1263 000000001 00000000000000005 0001	BIENES ARTISTICOS E HISTORICOS	74,317.26	0.00	0.00	74,317.26	31/12/2015
1263 000000001 00000000000000006 0001	DIVERSOS	37,255.16	0.00	0.00	37,255.16	31/12/2015
1279	Otros Activos Diferidos	145,328.00	0.00	0.00	145,328.00	
1279 000000001 00000000000000001	C. JUAN VELAZQUEZ GARCIA	575.00	0.00	0.00	575.00	31/12/2015
1279 000000001 00000000000000002	C. GABRIELA ESPERANZA GALLARDO DOMINGUEZ	26,175.00	0.00	0.00	26,175.00	31/12/2015
1279 000000001 00000000000000003	BBV/BANCOMER, S.A.	100,000.00	0.00	0.00	100,000.00	31/12/2015
1279 000000001 00000000000000004	C. MARIA DEL ROSARIO SESMA NORIEGA	7,000.00	0.00	0.00	7,000.00	31/12/2015
1279 000000001 00000000000000005	C. ANTONIO VELASQUEZ MARTINEZ	5,000.00	0.00	0.00	5,000.00	31/12/2015
1279 000000001 00000000000000006	C. DIERK LUERDERS BRENNECK	6,578.00	0.00	0.00	6,578.00	31/12/2015
2111	Servicios Personales por Pagar a Corto Plazo	-405,070.97	23,534,755.43	23,795,552.36	-144,274.04	
2111 000000001 00000000000000001 0002	MARIA DEL CARMEN SALINAS FLORES	6,901.00	0.00	0.00	6,901.00	31/12/2015
2111 000000001 00000000000000001 0003	EUSEBIO RODRIGUEZ FUENTES	2,990.00	0.00	0.00	2,990.00	31/12/2015
2111 000000001 00000000000000001 0005	MARIA DEL PILAR JUAREZ OLIVO	110.00	0.00	0.00	110.00	31/12/2015
2111 000000001 00000000000000001 0036	URBANO GUADARRAMA GARCIA	3,000.00	0.00	0.00	3,000.00	31/12/2015
2111 000000001 00000000000000001 0041	EUSEBIO RODRIGUEZ FUENTES	-2,880.00	0.00	0.00	-2,880.00	31/12/2015
2111 000000001 00000000000000001 0044	YOLANDALEGUIZAMO MARTINEZ	110.00	0.00	0.00	110.00	31/12/2015
2111 000000001 00000000000000001 0054	ROCIO GUADARRAMA GUADARRAMA	110.00	0.00	0.00	110.00	31/12/2015

Gobierno con Experiencia

Cuenta Pública 2019
Anexo al Estado de Situación Financiera (pesos)

MUNICIPIO TENANCINGO 0058 — **AL 31 DE DICIEMBRE DE 2019**

Cuenta (3)	Concepto (4)	Saldo Inicial (5)	Debe (6)	Haber (7)	Saldo Final (8)	Fecha de Antigüedad (9)
2111 000000001 000000000000000001 0055	HILARIO BOBADILLA ELIAS	16,500.00	0.00	0.00	16,500.00	31/12/2015
2111 000000001 000000000000000001 0056	ALMA GRACIELA SUAREZ ALVAREZ	6,000.00	0.00	0.00	6,000.00	31/12/2015
2111 000000001 000000000000000001 0057	GISEH RUBEN SANCHEZ LOPEZ	4,000.00	0.00	0.00	4,000.00	31/12/2015
2111 000000001 000000000000000001 0060	GUSTAVO VESQUEZ ORIHUELA	3,302.75	0.00	0.00	3,302.75	31/12/2015
2111 000000001 000000000000000001 0061	ANGEL DE JESUS PEDROZA VAZQUEZ	3,302.75	0.00	0.00	3,302.75	31/12/2015
2111 000000001 000000000000000001 0065	JAIME MEJIA VARGAS	58,052.20	0.00	0.00	58,052.20	31/12/2015
2111 000000001 000000000000000001 0088	JOSE CARMELO TRUJILLO LOPEZ	1,442.78	0.00	0.00	1,442.78	31/12/2015
2111 000000001 000000000000000001 0127	VICTOR HUJO PACHECO MEDINA	3,817.31	0.00	0.00	3,817.31	31/12/2015
2111 000000001 000000000000000001 0128	MARIA ANTONIETA PERALTA BELLO	11,227.41	0.00	0.00	11,227.41	31/12/2015
2111 000000001 000000000000000001 0129	RENE ANTONIO MEJIA HERNANDEZ	1,500.00	0.00	0.00	1,500.00	31/12/2015
2111 000000001 000000000000000001 0130	FERNANDO ORTIZ BERNAL	8,000.00	0.00	0.00	8,000.00	31/12/2015
2111 000000001 000000000000000001 0131	JESUS GALVAN SANCHEZ	1,300.00	0.00	0.00	1,300.00	31/12/2015
2111 000000001 000000000000000001 0133	MARGARITA RODRIGUEZ VIVERO	21,034.51	0.00	0.00	21,034.51	31/12/2015
2111 000000001 000000000000000001 0134	CARMEN PAOLA SANTILLAN MARTINEZ	6,000.00	0.00	0.00	6,000.00	31/12/2015
2111 000000001 000000000000000001 0178	VICTOR JORGE LUGO GONZALEZ	6,538.15	0.00	0.00	6,538.15	31/12/2015
2111 000000002 000000000000000001 0001	SUELDOS Y SALARIOS POR PAGAR 2019 LISTAS DE RAYA	-1,044,109.90	310,137.60	997,794.65	-356,452.85	28/11/2019

REN.	FECHA	TIPO	N.POL.	REF	CONCEPTO	DEBE	HABER
00074	31/12/2019	D	00243	00243	SUELDOS Y SALARIOS POR PAGAR 2019 LISTAS DE RAYA	0.00	171,260.03
00095	31/12/2019	D	00242	00242	SUELDOS Y SALARIOS POR PAGAR 2019 LISTAS DE RAYA	0.00	302,080.40
00003	31/12/2019	D	00244	00000	SUELDOS Y SALARIOS POR PAGAR 2019 LISTAS DE RAYA	0.00	524,454.22
00096	31/12/2019	D	00242	00242	SUELDOS Y SALARIOS POR PAGAR 2019 LISTAS DE RAYA	44,000.46	0.00
00019	27/12/2019	E	00044	01901	SUELDOS Y SALARIOS POR PAGAR 2019 LISTAS DE RAYA	5,000.00	0.00
00021	27/12/2019	E	00044	01902	SUELDOS Y SALARIOS POR PAGAR 2019 LISTAS DE RAYA	5,000.00	0.00
00023	27/12/2019	E	00044	01903	SUELDOS Y SALARIOS POR PAGAR 2019 LISTAS DE RAYA	5,000.00	0.00
00025	27/12/2019	E	00044	01904	SUELDOS Y SALARIOS POR PAGAR 2019 LISTAS DE RAYA	1,999.97	0.00
00027	27/12/2019	E	00044	01905	SUELDOS Y SALARIOS POR PAGAR 2019 LISTAS DE RAYA	2,200.00	0.00
00029	27/12/2019	E	00044	01906	SUELDOS Y SALARIOS POR PAGAR 2019 LISTAS DE RAYA	2,200.00	0.00
00031	27/12/2019	E	00044	01907	SUELDOS Y SALARIOS POR PAGAR 2019 LISTAS DE RAYA	2,200.00	0.00
00033	27/12/2019	E	00044	01908	SUELDOS Y SALARIOS POR PAGAR 2019 LISTAS DE RAYA	4,000.75	0.00
00035	27/12/2019	E	00044	01909	SUELDOS Y SALARIOS POR PAGAR 2019 LISTAS DE RAYA	1,900.07	0.00
00037	27/12/2019	E	00044	01910	SUELDOS Y SALARIOS POR PAGAR 2019 LISTAS DE RAYA	2,500.00	0.00
00039	27/12/2019	E	00044	01911	SUELDOS Y SALARIOS POR PAGAR 2019 LISTAS DE RAYA	2,500.00	0.00
00042	27/12/2019	E	00044	01913	SUELDOS Y SALARIOS POR PAGAR 2019 LISTAS DE RAYA	2,500.00	0.00
00044	27/12/2019	E	00044	01914	SUELDOS Y SALARIOS POR PAGAR 2019 LISTAS DE RAYA	3,000.00	0.00
00046	27/12/2019	E	00044	01915	SUELDOS Y SALARIOS POR PAGAR 2019 LISTAS DE RAYA	2,200.00	0.00
00049	27/12/2019	E	00044	01917	SUELDOS Y SALARIOS POR PAGAR 2019 LISTAS DE RAYA	2,100.00	0.00
00051	27/12/2019	E	00044	01918	SUELDOS Y SALARIOS POR PAGAR 2019 LISTAS DE RAYA	1,260.00	0.00
00053	27/12/2019	E	00044	01919	SUELDOS Y SALARIOS POR PAGAR 2019 LISTAS DE RAYA	5,000.00	0.00
00055	27/12/2019	E	00044	01920	SUELDOS Y SALARIOS POR PAGAR 2019 LISTAS DE RAYA	3,000.00	0.00
00057	27/12/2019	E	00044	01921	SUELDOS Y SALARIOS POR PAGAR 2019 LISTAS DE RAYA	2,500.00	0.00
00059	27/12/2019	E	00044	01922	SUELDOS Y SALARIOS POR PAGAR 2019 LISTAS DE RAYA	2,500.00	0.00
00061	27/12/2019	E	00044	01923	SUELDOS Y SALARIOS POR PAGAR 2019 LISTAS DE RAYA	2,500.00	0.00
00063	27/12/2019	E	00044	01924	SUELDOS Y SALARIOS POR PAGAR 2019 LISTAS DE RAYA	3,500.00	0.00
00065	27/12/2019	E	00044	01925	SUELDOS Y SALARIOS POR PAGAR 2019 LISTAS DE RAYA	3,500.00	0.00
00068	27/12/2019	E	00044	01927	SUELDOS Y SALARIOS POR PAGAR 2019 LISTAS DE RAYA	2,200.00	0.00
00070	27/12/2019	E	00044	01928	SUELDOS Y SALARIOS POR PAGAR 2019 LISTAS DE RAYA	2,200.00	0.00
00072	27/12/2019	E	00044	01929	SUELDOS Y SALARIOS POR PAGAR 2019 LISTAS DE RAYA	2,200.00	0.00
00074	27/12/2019	E	00044	01930	SUELDOS Y SALARIOS POR PAGAR 2019 LISTAS DE RAYA	3,000.00	0.00
00076	27/12/2019	E	00044	01931	SUELDOS Y SALARIOS POR PAGAR 2019 LISTAS DE RAYA	3,000.00	0.00
00078	27/12/2019	E	00044	01932	SUELDOS Y SALARIOS POR PAGAR 2019 LISTAS DE RAYA	4,400.00	0.00
00080	27/12/2019	E	00044	01933	SUELDOS Y SALARIOS POR PAGAR 2019 LISTAS DE RAYA	2,500.00	0.00

Gobierno con Experiencia

Cuenta Pública 2019
Anexo al Estado de Situación Financiera (pesos)

MUNICIPIO TENANCINGO 0058 — **AL 31 DE DICIEMBRE DE 2019**

Cuenta (3)					Concepto (4)	Saldo Inicial (5)	Debe (6)	Haber (7)	Saldo Final (8)	Fecha de Antigüedad (9)
00082	27/12/2019	E	00044	01934	SUELDOS Y SALARIOS POR PAGAR 2019 LISTAS DE RAYA		2,400.00	0.00		
00084	27/12/2019	E	00044	01935	SUELDOS Y SALARIOS POR PAGAR 2019 LISTAS DE RAYA		2,500.00	0.00		
00086	27/12/2019	E	00044	01936	SUELDOS Y SALARIOS POR PAGAR 2019 LISTAS DE RAYA		2,500.00	0.00		
00088	27/12/2019	E	00044	01937	SUELDOS Y SALARIOS POR PAGAR 2019 LISTAS DE RAYA		2,500.00	0.00		
00090	27/12/2019	E	00044	01938	SUELDOS Y SALARIOS POR PAGAR 2019 LISTAS DE RAYA		1,299.97	0.00		
00092	27/12/2019	E	00044	01939	SUELDOS Y SALARIOS POR PAGAR 2019 LISTAS DE RAYA		1,299.97	0.00		
00094	27/12/2019	E	00044	01940	SUELDOS Y SALARIOS POR PAGAR 2019 LISTAS DE RAYA		1,299.97	0.00		
00102	27/12/2019	E	00044	01944	SUELDOS Y SALARIOS POR PAGAR 2019 LISTAS DE RAYA		1,299.97	0.00		
00096	27/12/2019	E	00044	01941	SUELDOS Y SALARIOS POR PAGAR 2019 LISTAS DE RAYA		1,299.13	0.00		
00098	27/12/2019	E	00044	01942	SUELDOS Y SALARIOS POR PAGAR 2019 LISTAS DE RAYA		1,299.97	0.00		
00100	27/12/2019	E	00044	01943	SUELDOS Y SALARIOS POR PAGAR 2019 LISTAS DE RAYA		1,299.97	0.00		
00104	27/12/2019	E	00044	01945	SUELDOS Y SALARIOS POR PAGAR 2019 LISTAS DE RAYA		1,699.83	0.00		
00106	27/12/2019	E	00044	01946	SUELDOS Y SALARIOS POR PAGAR 2019 LISTAS DE RAYA		2,500.00	0.00		
00108	27/12/2019	E	00044	01947	SUELDOS Y SALARIOS POR PAGAR 2019 LISTAS DE RAYA		2,200.00	0.00		
00110	27/12/2019	E	00044	01948	SUELDOS Y SALARIOS POR PAGAR 2019 LISTAS DE RAYA		2,400.00	0.00		
00112	27/12/2019	E	00044	01949	SUELDOS Y SALARIOS POR PAGAR 2019 LISTAS DE RAYA		2,400.00	0.00		
00114	27/12/2019	E	00044	01950	SUELDOS Y SALARIOS POR PAGAR 2019 LISTAS DE RAYA		1,600.00	0.00		
00116	27/12/2019	E	00044	01951	SUELDOS Y SALARIOS POR PAGAR 2019 LISTAS DE RAYA		1,600.00	0.00		
00118	27/12/2019	E	00044	01952	SUELDOS Y SALARIOS POR PAGAR 2019 LISTAS DE RAYA		1,600.00	0.00		
00120	27/12/2019	E	00044	01964	SUELDOS Y SALARIOS POR PAGAR 2019 LISTAS DE RAYA		2,200.00	0.00		
00019	12/12/2019	E	00041	01824	SUELDOS Y SALARIOS POR PAGAR 2019 LISTAS DE RAYA		5,000.00	0.00		
00021	12/12/2019	E	00041	01825	SUELDOS Y SALARIOS POR PAGAR 2019 LISTAS DE RAYA		5,000.00	0.00		
00023	12/12/2019	E	00041	01826	SUELDOS Y SALARIOS POR PAGAR 2019 LISTAS DE RAYA		5,000.00	0.00		
00025	12/12/2019	E	00041	01827	SUELDOS Y SALARIOS POR PAGAR 2019 LISTAS DE RAYA		1,999.97	0.00		
00027	12/12/2019	E	00041	01828	SUELDOS Y SALARIOS POR PAGAR 2019 LISTAS DE RAYA		2,200.00	0.00		
00029	12/12/2019	E	00041	01829	SUELDOS Y SALARIOS POR PAGAR 2019 LISTAS DE RAYA		2,200.00	0.00		
00031	12/12/2019	E	00041	01830	SUELDOS Y SALARIOS POR PAGAR 2019 LISTAS DE RAYA		2,200.00	0.00		
00033	12/12/2019	E	00041	01831	SUELDOS Y SALARIOS POR PAGAR 2019 LISTAS DE RAYA		4,000.75	0.00		
00035	12/12/2019	E	00041	01832	SUELDOS Y SALARIOS POR PAGAR 2019 LISTAS DE RAYA		1,900.07	0.00		
00037	12/12/2019	E	00041	01833	SUELDOS Y SALARIOS POR PAGAR 2019 LISTAS DE RAYA		2,500.00	0.00		
00039	12/12/2019	E	00041	01834	SUELDOS Y SALARIOS POR PAGAR 2019 LISTAS DE RAYA		2,500.00	0.00		
00041	12/12/2019	E	00041	01835	SUELDOS Y SALARIOS POR PAGAR 2019 LISTAS DE RAYA		2,500.00	0.00		
00043	12/12/2019	E	00041	01836	SUELDOS Y SALARIOS POR PAGAR 2019 LISTAS DE RAYA		2,500.00	0.00		
00045	12/12/2019	E	00041	01837	SUELDOS Y SALARIOS POR PAGAR 2019 LISTAS DE RAYA		3,000.00	0.00		
00047	12/12/2019	E	00041	01838	SUELDOS Y SALARIOS POR PAGAR 2019 LISTAS DE RAYA		2,200.00	0.00		
00049	12/12/2019	E	00041	01839	SUELDOS Y SALARIOS POR PAGAR 2019 LISTAS DE RAYA		2,100.00	0.00		
00051	12/12/2019	E	00041	01840	SUELDOS Y SALARIOS POR PAGAR 2019 LISTAS DE RAYA		1,260.00	0.00		
00053	12/12/2019	E	00041	01841	SUELDOS Y SALARIOS POR PAGAR 2019 LISTAS DE RAYA		5,000.00	0.00		
00055	12/12/2019	E	00041	01842	SUELDOS Y SALARIOS POR PAGAR 2019 LISTAS DE RAYA		3,000.00	0.00		
00057	12/12/2019	E	00041	01843	SUELDOS Y SALARIOS POR PAGAR 2019 LISTAS DE RAYA		2,500.00	0.00		
00059	12/12/2019	E	00041	01844	SUELDOS Y SALARIOS POR PAGAR 2019 LISTAS DE RAYA		2,500.00	0.00		
00061	12/12/2019	E	00041	01845	SUELDOS Y SALARIOS POR PAGAR 2019 LISTAS DE RAYA		3,700.00	0.00		
00063	12/12/2019	E	00041	01846	SUELDOS Y SALARIOS POR PAGAR 2019 LISTAS DE RAYA		3,500.00	0.00		
00065	12/12/2019	E	00041	01847	SUELDOS Y SALARIOS POR PAGAR 2019 LISTAS DE RAYA		3,500.00	0.00		
00067	12/12/2019	E	00041	01848	SUELDOS Y SALARIOS POR PAGAR 2019 LISTAS DE RAYA		2,200.00	0.00		
00069	12/12/2019	E	00041	01849	SUELDOS Y SALARIOS POR PAGAR 2019 LISTAS DE RAYA		2,200.00	0.00		
00071	12/12/2019	E	00041	01850	SUELDOS Y SALARIOS POR PAGAR 2019 LISTAS DE RAYA		2,200.00	0.00		
00073	12/12/2019	E	00041	01851	SUELDOS Y SALARIOS POR PAGAR 2019 LISTAS DE RAYA		2,200.00	0.00		
00075	12/12/2019	E	00041	01852	SUELDOS Y SALARIOS POR PAGAR 2019 LISTAS DE RAYA		3,000.00	0.00		
00077	12/12/2019	E	00041	01853	SUELDOS Y SALARIOS POR PAGAR 2019 LISTAS DE RAYA		3,000.00	0.00		
00079	12/12/2019	E	00041	01854	SUELDOS Y SALARIOS POR PAGAR 2019 LISTAS DE RAYA		4,400.00	0.00		
00081	12/12/2019	E	00041	01855	SUELDOS Y SALARIOS POR PAGAR 2019 LISTAS DE RAYA		2,500.00	0.00		
00083	12/12/2019	E	00041	01856	SUELDOS Y SALARIOS POR PAGAR 2019 LISTAS DE RAYA		2,080.00	0.00		
00085	12/12/2019	E	00041	01857	SUELDOS Y SALARIOS POR PAGAR 2019 LISTAS DE RAYA		2,400.00	0.00		

Gobierno con Experiencia

Cuenta Pública 2019
Anexo al Estado de Situación Financiera (pesos)

MUNICIPIO TENANCINGO 0058 — AL 31 DE DICIEMBRE DE 2019

Cuenta (3)	Concepto (4)	Saldo Inicial (5)	Debe (6)	Haber (7)	Saldo Final (8)	Fecha de Antigüedad (9)
00087 12/12/2019 E 00041 01858	SUELDOS Y SALARIOS POR PAGAR 2019 LISTAS DE RAYA		3,600.00	0.00		
00089 12/12/2019 E 00041 01859	SUELDOS Y SALARIOS POR PAGAR 2019 LISTAS DE RAYA		2,500.00	0.00		
00091 12/12/2019 E 00041 01860	SUELDOS Y SALARIOS POR PAGAR 2019 LISTAS DE RAYA		2,500.00	0.00		
00093 12/12/2019 E 00041 01861	SUELDOS Y SALARIOS POR PAGAR 2019 LISTAS DE RAYA		2,500.00	0.00		
00095 12/12/2019 E 00041 01862	SUELDOS Y SALARIOS POR PAGAR 2019 LISTAS DE RAYA		1,299.97	0.00		
00097 12/12/2019 E 00041 01863	SUELDOS Y SALARIOS POR PAGAR 2019 LISTAS DE RAYA		1,299.97	0.00		
00099 12/12/2019 E 00041 01864	SUELDOS Y SALARIOS POR PAGAR 2019 LISTAS DE RAYA		1,299.97	0.00		
00101 12/12/2019 E 00041 01865	SUELDOS Y SALARIOS POR PAGAR 2019 LISTAS DE RAYA		1,299.13	0.00		
00103 12/12/2019 E 00041 01866	SUELDOS Y SALARIOS POR PAGAR 2019 LISTAS DE RAYA		1,299.97	0.00		
00105 12/12/2019 E 00041 01867	SUELDOS Y SALARIOS POR PAGAR 2019 LISTAS DE RAYA		2,659.97	0.00		
00107 12/12/2019 E 00041 01868	SUELDOS Y SALARIOS POR PAGAR 2019 LISTAS DE RAYA		2,659.97	0.00		
00109 12/12/2019 E 00041 01869	SUELDOS Y SALARIOS POR PAGAR 2019 LISTAS DE RAYA		1,699.83	0.00		
00111 12/12/2019 E 00041 01870	SUELDOS Y SALARIOS POR PAGAR 2019 LISTAS DE RAYA		2,500.00	0.00		
00113 12/12/2019 E 00041 01871	SUELDOS Y SALARIOS POR PAGAR 2019 LISTAS DE RAYA		1,759.00	0.00		
00115 12/12/2019 E 00041 01872	SUELDOS Y SALARIOS POR PAGAR 2019 LISTAS DE RAYA		2,959.00	0.00		
00117 12/12/2019 E 00041 01873	SUELDOS Y SALARIOS POR PAGAR 2019 LISTAS DE RAYA		2,400.00	0.00		
00119 12/12/2019 E 00041 01874	SUELDOS Y SALARIOS POR PAGAR 2019 LISTAS DE RAYA		2,400.00	0.00		
00121 12/12/2019 E 00041 01875	SUELDOS Y SALARIOS POR PAGAR 2019 LISTAS DE RAYA		2,000.00	0.00		
00123 12/12/2019 E 00041 01876	SUELDOS Y SALARIOS POR PAGAR 2019 LISTAS DE RAYA		1,600.00	0.00		
00125 12/12/2019 E 00041 01877	SUELDOS Y SALARIOS POR PAGAR 2019 LISTAS DE RAYA		1,600.00	0.00		
00127 12/12/2019 E 00041 01878	SUELDOS Y SALARIOS POR PAGAR 2019 LISTAS DE RAYA		1,600.00	0.00		
	TOTAL:		310,137.60	997,794.65		
2111 000000002 00000000000000001 0002	SUELDOS Y SALARIOS POR PAGAR NOMINA	-347,323.76	3,789.94	0.00	-351,113.70	28/11/2019
REN. FECHA TIPO N.POL. REF	CONCEPTO		DEBE	HABER		
00001 12/12/2019 E 00047 00812	SUELDOS Y SALARIOS POR PAGAR NOMINA		579.72	0.00		
00001 12/12/2019 E 00048 00813	SUELDOS Y SALARIOS POR PAGAR NOMINA		1,171.81	0.00		
00001 12/12/2019 E 00049 00814	SUELDOS Y SALARIOS POR PAGAR NOMINA		1,041.59	0.00		
00001 12/12/2019 E 00050 00815	SUELDOS Y SALARIOS POR PAGAR NOMINA		996.82	0.00		
	TOTAL:		3,789.94	0.00		
2111 000000002 00000000000000002 0001	OCTUBRE	62,870.29	0.00	0.00	62,870.29	31/10/2019
2111 000000002 00000000000000002 0002	NOVIEMBRE	197,283.83	197,283.83	0.00	0.00	
REN. FECHA TIPO N.POL. REF	CONCEPTO		DEBE	HABER		
00001 31/12/2019 D 00260 00260	NOVIEMBRE		15,000.17	0.00		
00002 31/12/2019 D 00260 00260	NOVIEMBRE		50,943.51	0.00		
00003 31/12/2019 D 00260 00260	NOVIEMBRE		42,588.77	0.00		
00004 31/12/2019 D 00260 00260	NOVIEMBRE		48,149.21	0.00		
00005 31/12/2019 D 00260 00260	NOVIEMBRE		30,602.17	0.00		
00006 31/12/2019 D 00260 00260	NOVIEMBRE		10,000.00	0.00		
	TOTAL:		197,283.83	0.00		
2111 000000002 00000000000000002 0003	DICIEMBRE	0.00	17,039,675.25	17,323,784.82	284,109.57	31/12/2019
REN. FECHA TIPO N.POL. REF	CONCEPTO		DEBE	HABER		
00269 31/12/2019 D 00238 00238	DICIEMBRE		0.00	6,274,730.95		
00276 31/12/2019 D 00235 00235	DICIEMBRE		0.00	4,758,097.65		
00989 31/12/2019 D 00234 00234	DICIEMBRE		0.00	2,994,407.11		
01039 31/12/2019 D 00233 00234	DICIEMBRE		0.00	3,051,725.76		
01040 31/12/2019 D 00233 00234	DICIEMBRE		2,967,878.41	0.00		
01042 31/12/2019 D 00233 00234	DICIEMBRE		44,000.46	0.00		
00277 31/12/2019 D 00235 00234	DICIEMBRE		4,758,097.65	0.00		
00270 31/12/2019 D 00238 00234	DICIEMBRE		6,274,730.95	0.00		
00990 31/12/2019 D 00234 00234	DICIEMBRE		2,994,967.78	0.00		
00993 31/12/2019 D 00272 00272	DICIEMBRE		0.00	244,823.35		
	TOTAL:		17,039,675.25	17,323,784.82		

Gobierno con Experiencia

Cuenta Pública 2019
Anexo al Estado de Situación Financiera (pesos)

MUNICIPIO TENANCINGO 0058

AL 31 DE DICIEMBRE DE 2019

Cuenta (3)	Concepto (4)	Saldo Inicial (5)	Debe (6)	Haber (7)	Saldo Final (8)	Fecha de Antigüedad (9)
2111 000000002 00000000000000000003 0001	OCTUBRE LISTA DE RAYA	524,454.22	524,454.22	0.00	0.00	
REN. FECHA TIPO N.POL. REF	CONCEPTO		DEBE	HABER		
00001 31/12/2019 D 00244 00244	OCTUBRE LISTA DE RAYA		282,100.39	0.00		
00002 31/12/2019 D 00244 00244	OCTUBRE LISTA DE RAYA		242,353.83	0.00		
	TOTAL:		524,454.22	0.00		
2111 000000002 00000000000000000004 0001	OCTUBRE SEG PUB Y PROT CIV	11,935.34	0.00	0.00	11,935.34	31/10/2019
2111 000000002 00000000000000000004 0002	NOVIEMBRE SEG PUB Y PROT CIVIL	27,460.15	12,377.97	0.00	15,082.18	28/11/2019
REN. FECHA TIPO N.POL. REF	CONCEPTO		DEBE	HABER		
00001 31/12/2019 D 00261 00261	NOVIEMBRE SEG PUB Y PROT CIVIL		12,377.97	0.00		
	TOTAL:		12,377.97	0.00		
2111 000000002 00000000000000000004 0003	DICIEMBRE SEG PUB Y PROT CIVIL	0.00	5,447,036.62	5,473,972.89	26,936.27	31/12/2019
REN. FECHA TIPO N.POL. REF	CONCEPTO		DEBE	HABER		
00038 31/12/2019 D 00239 00239	DICIEMBRE SEG PUB Y PROT CIVIL		0.00	810,923.69		
00039 31/12/2019 D 00239 00239	DICIEMBRE SEG PUB Y PROT CIVIL		717,331.84	0.00		
00041 31/12/2019 D 00239 00239	DICIEMBRE SEG PUB Y PROT CIVIL		93,591.85	0.00		
00040 31/12/2019 D 00238 00238	DICIEMBRE SEG PUB Y PROT CIVIL		0.00	707,393.73		
00041 31/12/2019 D 00238 00238	DICIEMBRE SEG PUB Y PROT CIVIL		586,186.70	0.00		
00043 31/12/2019 D 00238 00238	DICIEMBRE SEG PUB Y PROT CIVIL		89,574.26	0.00		
00045 31/12/2019 D 00238 00238	DICIEMBRE SEG PUB Y PROT CIVIL		20,676.15	0.00		
00017 31/12/2019 D 00240 00239	DICIEMBRE SEG PUB Y PROT CIVIL		2,222,580.19	0.00		
00019 31/12/2019 D 00240 00239	DICIEMBRE SEG PUB Y PROT CIVIL		62,065.09	0.00		
00021 31/12/2019 D 00240 00239	DICIEMBRE SEG PUB Y PROT CIVIL		0.00	2,284,645.28		
00018 31/12/2019 D 00241 00239	DICIEMBRE SEG PUB Y PROT CIVIL		0.00	1,671,010.19		
00019 31/12/2019 D 00241 00239	DICIEMBRE SEG PUB Y PROT CIVIL		1,611,957.40	0.00		
00021 31/12/2019 D 00241 00239	DICIEMBRE SEG PUB Y PROT CIVIL		14,125.70	0.00		
00023 31/12/2019 D 00241 00239	DICIEMBRE SEG PUB Y PROT CIVIL		21,681.76	0.00		
00005 31/12/2019 D 00261 00261	DICIEMBRE SEG PUB Y PROT CIVIL		7,265.68	0.00		
	TOTAL:		5,447,036.62	5,473,972.89		
2112	Proveedores por Pagar a Corto Plazo	24,076,527.00	4,309,352.90	2,337,146.72	22,104,310.82	
2112 000000001 00000000000000000100 0001	CARLOS ROMERO MARTINEZ	833.00	0.00	0.00	833.00	31/12/2015
2112 000000001 00000000000000000104 0001	RAUL MENDOZA AGUILAR	156,136.00	0.00	0.00	156,136.00	31/12/2015
2112 000000001 00000000000000000105 0001	MARIA DEL CARMEN ALICIA CARMONA CARMONA	356,190.04	0.00	0.00	356,190.04	31/12/2015
2112 000000001 00000000000000000106 0001	MARIA LUISA CARPIO HUERTA	174,915.24	0.00	0.00	174,915.24	31/12/2015
2112 000000001 00000000000000000107 0001	C. MARICELA ROJAS VILLEGAS	462,828.79	0.00	0.00	462,828.79	31/12/2015
2112 000000001 00000000000000000108 0001	EDUARDO JESUS IÑIGO GUTIERREZ	70,000.00	0.00	0.00	70,000.00	31/12/2015
2112 000000001 00000000000000000109 0001	SILVIA BECERRIL MEDINA	0.00	71,500.08	71,500.08	0.00	
REN. FECHA TIPO N.POL. REF	CONCEPTO		DEBE	HABER		
00009 31/12/2019 D 00017 00060	SILVIA BECERRIL MEDINA		0.00	71,500.08		
00001 31/12/2019 D 00025 00078	SILVIA BECERRIL MEDINA		71,500.08	0.00		
	TOTAL:		71,500.08	71,500.08		
2112 000000001 00000000000000000112 0001	NORA LETICIA VALDES VIEYRA	8,932.00	0.00	0.00	8,932.00	31/12/2015
2112 000000001 00000000000000000113 0001	GD VULCANO SA DE CV	11,739.20	0.00	0.00	11,739.20	31/12/2015
2112 000000001 00000000000000000115 0001	REYNA MARIA DE JESUS FLORES LINO	11,351.30	0.00	0.00	11,351.30	31/12/2015
2112 000000001 00000000000000000116 0001	NALLELY ARIZMENDI GOMEZ	13,041.51	0.00	0.00	13,041.51	31/12/2015
2112 000000001 00000000000000000117 0001	ACEROS Y CORRUGADOS LA UNION, S.A. DE C.V.	7,800.00	0.00	0.00	7,800.00	31/12/2015
2112 000000001 00000000000000000119 0001	MANTENIMIENTOS Y SERVICIOS AMBIENTALES SA DE CV	375,782.00	0.00	0.00	375,782.00	31/12/2015
2112 000000001 00000000000000000120 0001	CANAL XXI SA DE CV	5,800.00	0.00	0.00	5,800.00	31/12/2015
2112 000000001 00000000000000000123 0001	MARIO ADRIAN ESPINAL MILLAN	17,420.18	0.00	0.00	17,420.18	31/12/2015

Gobierno con Experiencia

Cuenta Pública 2019
Anexo al Estado de Situación Financiera (pesos)

MUNICIPIO TENANCINGO 0058

AL 31 DE DICIEMBRE DE 2019

Cuenta (3)	Concepto (4)	Saldo Inicial (5)	Debe (6)	Haber (7)	Saldo Final (8)	Fecha de Antigüedad (9)
2112 000000001 000000000000000124 0001	BEATRIZ GUADALUPE GARCES GOMEZ	986.00	0.00	0.00	986.00	31/12/2015
2112 000000001 000000000000000130 0001	MARTHA MA. DEL CARMEN GARCES GOMEZ	3,000.00	0.00	0.00	3,000.00	31/12/2015
2112 000000001 000000000000000132 0001	ELVIA VARGAS SANCHEZ	715.00	0.00	0.00	715.00	31/12/2015
2112 000000001 000000000000000134 0001	MAQUINARIA Y EQUIPO PARA EMPACADORAS SA DE CV	9,860.00	0.00	0.00	9,860.00	31/12/2015
2112 000000001 000000000000000135 0001	LUIS ANDRES DIAZ ACOSTA	6,000.00	0.00	0.00	6,000.00	31/12/2015
2112 000000001 000000000000000138 0001	GREGORIO SANCHEZ DE LA CRUZ	7,319.60	0.00	0.00	7,319.60	31/12/2015
2112 000000001 000000000000000180 0001	C. GUILLERMO SOTELO CAMACHO	230.00	0.00	0.00	230.00	31/12/2015
2112 000000001 000000000000000188 0001	C. FELIPE VELAZQUEZ SANCHEZ	349.20	0.00	0.00	349.20	31/12/2015
2112 000000001 000000000000000193 0001	IMPRESIONES DEL NUEVO SIGLO, S.A. DE C.V.	6,000.00	0.00	0.00	6,000.00	31/12/2015
2112 000000001 000000000000000288 0001	C. MARISOL BALADO NOVOA	12,024.40	0.00	0.00	12,024.40	31/12/2015
2112 000000001 000000000000000343 0001	C. IGNACIO VELASQUEZ SANCHEZ	2,979.56	0.00	0.00	2,979.56	31/12/2015
2112 000000001 000000000000000344 0001	C. FELIPE PEREZ FLORES	123,696.40	0.00	0.00	123,696.40	31/12/2015
2112 000000001 000000000000000357 0001	C. VICENTE NAVAS GOMEZ	500.00	0.00	0.00	500.00	31/12/2015
2112 000000001 000000000000000413 0001	C. GERARDO ALFONSO RIVERA GARCIA	45.00	0.00	0.00	45.00	31/12/2015
2112 000000001 000000000000000442 0001	C. CRISTINA BERNAL ISOJO	5,374.11	0.00	0.00	5,374.11	31/12/2015
2112 000000001 000000000000000445 0001	C. ELEOHENAI JAIMES NUÑEZ	-2.00	0.00	0.00	-2.00	31/12/2015
2112 000000001 000000000000000495 0001	DESPERDICIOS INDUSTRIALES BAUTISTA, S.A. DE C.V.	58,464.00	0.00	0.00	58,464.00	31/12/2015
2112 000000001 000000000000000497 0001	C. JUAN MANUEL MENDIOLA SOTELO	-12,720.00	0.00	0.00	-12,720.00	31/12/2015
2112 000000001 000000000000000515 0001	SISTEMAS DE IMPRESION DIGITAL, S.A. DE C.V.	58,579.73	0.00	0.00	58,579.73	31/12/2015
2112 000000001 000000000000000517 0001	TIENDAS MIKASA, S.A. DE C.V.	582.62	0.00	0.00	582.62	31/12/2015
2112 000000001 000000000000000524 0001	C. GABRIELA SANCHEZ GARCIA	188,320.00	0.00	0.00	188,320.00	31/12/2015
2112 000000001 000000000000000569 0001	RAUL DAVILA VELASQUEZ	696.00	0.00	0.00	696.00	31/12/2015
2112 000000001 000000000000000573 0001	RODOLFO ROJAS RICO	19,720.00	0.00	0.00	19,720.00	31/12/2015
2112 000000001 000000000000000576 0001	RS COMERCIALIZADORA SA DE CV	-578.84	0.00	0.00	-578.84	31/12/2015
2112 000000001 000000000000000591 0001	CONSTRU INSTALACIONES Y SUMINISTROS DE TOLUCA SA DE CV	37,985.36	0.00	0.00	37,985.36	31/12/2015
2112 000000001 000000000000000594 0001	YAPAR SA DE CV	61,712.65	0.00	0.00	61,712.65	31/12/2015
2112 000000001 000000000000000595 0001	MARICRUZ MENDEZ VAZQUEZ	9,458.64	0.00	0.00	9,458.64	31/12/2015
2112 000000001 000000000000000596 0001	ALFREDO PULIDO CERVANTES	2,641.10	0.00	0.00	2,641.10	31/12/2015
2112 000000001 000000000000000598 0001	INOCENCIA GARCIA ROSALES	612.48	0.00	0.00	612.48	31/12/2015
2112 000000001 000000000000000600 0001	LUIS ALFREDO ARRIAGA HERNANDEZ	5,000.00	0.00	0.00	5,000.00	31/12/2015
2112 000000001 000000000000000602 0001	GEORGINA NATIVIDAD ROSAS CRUZ	-0.20	0.00	0.00	-0.20	31/12/2015
2112 000000001 000000000000000623 0001	INTEGRACION VISUAL SA DE CV	4,437.00	0.00	0.00	4,437.00	31/12/2015
2112 000000001 000000000000000624 0001	LAS ZINCHAS SA DE CV	460,842.48	0.00	0.00	460,842.48	31/12/2015
2112 000000001 000000000000000628 0001	CARLOS MANJARREZ ARELLANO	2,900.00	0.00	0.00	2,900.00	31/12/2015
2112 000000001 000000000000000635 0001	OLEGARIO VICTOR ESQUIVEL BEDOYA	100,775.70	0.00	0.00	100,775.70	31/12/2015
2112 000000001 000000000000000638 0001	FRANCISCO MANUEL FLORES LINO	371.20	0.00	0.00	371.20	31/12/2015
2112 000000001 000000000000000640 0001	ARTURO FLORES VARGAS	153,160.60	0.00	0.00	153,160.60	31/12/2015

Gobierno con Experiencia

Cuenta Pública 2019
Anexo al Estado de Situación Financiera (pesos)

MUNICIPIO TENANCINGO 0058

AL 31 DE DICIEMBRE DE 2019

Cuenta (3)	Concepto (4)	Saldo Inicial (5)	Debe (6)	Haber (7)	Saldo Final (8)	Fecha de Antigüedad (9)
2112 000000001 00000000000000000841 0001	CIA. PERIODISTICA DEL SOL DEL ESTADO DE MEXICO SA DE CV	5,000.01	0.00	0.00	5,000.01	31/12/2015
2112 000000001 00000000000000000648 0001	GABRIEL BERNAL CISNEROS	48,720.00	0.00	0.00	48,720.00	31/12/2015
2112 000000001 00000000000000000649 0001	COMUNICADORA TRANSPORTES HORIZONTE SA DE CV	2,800.00	0.00	0.00	2,800.00	31/12/2015
2112 000000001 00000000000000000651 0001	ERNESTO SUAREZ MORALES	1,494.00	0.00	0.00	1,494.00	31/12/2015
2112 000000001 00000000000000000658 0001	CASA FERNANDEZ PROVEEDORA DEL HOGAR SA DE CV	7,740.00	0.00	0.00	7,740.00	31/12/2015
2112 000000001 00000000000000000664 0001	URIEL ANTONIO MENDIOLA	1,717.60	0.00	0.00	1,717.60	31/12/2015
2112 000000001 00000000000000000665 0001	EDITORIAL Y COMERCIALIZADORA EDICOM SA DE CV	44,136.31	0.00	0.00	44,136.31	31/12/2015
2112 000000001 00000000000000000666 0001	MARIA DEL CARMEN JULIA SERRANO CONTRERAS	635.93	0.00	0.00	635.93	31/12/2015
2112 000000001 00000000000000000668 0001	AMBULANCIAS TIME SA DE CV	72,360.00	0.00	0.00	72,360.00	31/12/2015
2112 000000001 00000000000000000671 0001	ASESORIA CONTABLE INTEGRAL IDMAR SC	55,680.00	0.00	0.00	55,680.00	31/12/2015
2112 000000001 00000000000000000674 0001	LESLYE ADALILIA DEL AGUILA ROJAS	740,109.00	0.00	0.00	740,109.00	31/12/2015
2112 000000001 00000000000000000675 0001	GENERAL DE SEGUROS SAB	44,440.16	0.00	0.00	44,440.16	31/12/2015
2112 000000001 00000000000000000676 0001	MOTORES Y REFACCIONES NEVADO SA DE CV	1,240.00	0.00	0.00	1,240.00	31/12/2015
2112 000000001 00000000000000000677 0001	JOSE INOCENTE BENITEZ HERNANDEZ	260.00	0.00	0.00	260.00	31/12/2015
2112 000000001 00000000000000000678 0001	ENRIQUE ANTONIO GONZALEZ SALGADO	406.00	0.00	0.00	406.00	31/12/2015
2112 000000001 00000000000000000679 0001	TEODOLFO RIVERA TECORRAL	13,000.00	0.00	0.00	13,000.00	31/12/2015
2112 000000001 00000000000000000680 0001	DAVID ARIZMENDI GARCIA	5,013.00	0.00	0.00	5,013.00	31/12/2015
2112 000000001 00000000000000000681 0001	EDITH IMELDA VIDAL DIAZ	8,700.00	0.00	0.00	8,700.00	31/12/2015
2112 000000001 00000000000000000683 0001	PROECON CONSTRUCCIONES SA DE CV	53,360.00	0.00	0.00	53,360.00	31/12/2015
2112 000000001 00000000000000000684 0001	TEOFILO CUENCA GIL	18,560.00	0.00	0.00	18,560.00	31/12/2015
2112 000000001 00000000000000000685 0001	GRUPO PERIODISTICO DE LA NACION SA DE CV	11,600.00	0.00	0.00	11,600.00	31/12/2015
2112 000000001 00000000000000000686 0001	DEYANIRA DOMINGUEZ REYNOSO	3,000.05	0.00	0.00	3,000.05	31/12/2015
2112 000000001 00000000000000000687 0001	ERIC PEÑA RODRIGUEZ	2,041.00	0.00	0.00	2,041.00	31/12/2015
2112 000000001 00000000000000000688 0001	MARISA RIVAS CASTRO	2,419.41	0.00	0.00	2,419.41	31/12/2015
2112 000000001 00000000000000000689 0001	CORPORATIVO ANSUZ DE MEXICO SA DE CV	4,292.00	0.00	0.00	4,292.00	31/12/2015
2112 000000001 00000000000000000690 0001	J. CARMEN ESTRADA RAMIREZ	1,102.00	0.00	0.00	1,102.00	31/12/2015
2112 000000001 00000000000000000693 0001	CARLOS SERRANO HERNANDEZ	3,300.00	0.00	0.00	3,300.00	31/12/2015
2112 000000001 00000000000000000694 0001	ALVARO AGUSTIN ROGEL MONDRAGON	29,000.00	0.00	0.00	29,000.00	31/12/2015
2112 000000001 00000000000000000695 0001	VICTOR MANUEL LOPEZ ROMERO	13,293.50	0.00	0.00	13,293.50	31/12/2015
2112 000000001 00000000000000000696 0001	JOSE ANTONIO ENRIQUE LECHUGA BOBADILLA	5,800.00	0.00	0.00	5,800.00	31/12/2015
2112 000000001 00000000000000000697 0001	CRISTINA CONCEPCION RIVAS LOPEZ	2,748.97	0.00	0.00	2,748.97	31/12/2015
2112 000000001 00000000000000000698 0001	RAUL FUENTES GUADARRAMA	6,960.00	0.00	0.00	6,960.00	31/12/2015
2112 000000001 00000000000000000699 0001	HECTOR HERNANDEZ MUCIÑO	2,204.42	0.00	0.00	2,204.42	31/12/2015
2112 000000001 00000000000000000706 0001	JOSE ALFREDO VASQUEZ RAMIREZ	40,600.00	0.00	0.00	40,600.00	31/12/2015
2112 000000001 00000000000000000707 0001	COMERCIALIZADORA SAEOR S DE RL DE CV	251,067.83	0.00	0.00	251,067.83	31/12/2015
2112 000000001 00000000000000000708 0001	CONSTRUCTORES MARROKE S DE RL DE CV	372,638.07	0.00	0.00	372,638.07	31/12/2015
2112 000000001 00000000000000000710 0001	ROCIO GONZALEZ HUESCA	549,973.63	0.00	0.00	549,973.63	31/12/2015

Gobierno con Experiencia

Cuenta Pública 2019
Anexo al Estado de Situación Financiera (pesos)

MUNICIPIO TENANCINGO 0058

AL 31 DE DICIEMBRE DE 2019

Cuenta (3)	Concepto (4)	Saldo Inicial (5)	Debe (6)	Haber (7)	Saldo Final (8)	Fecha de Antigüedad (9)
2112 000000001 0000000000000000716 0001	SERGIO LOPEZ VELAZQUEZ	11,600.00	0.00	0.00	11,600.00	31/12/2015
2112 000000001 0000000000000000717 0001	MUCIO GOMEZ LOPEZ	15,000.01	0.00	0.00	15,000.01	31/12/2015
2112 000000001 0000000000000000718 0001	GIOVANNI ALBERTO RUPIT MONROY	63,800.00	0.00	0.00	63,800.00	31/12/2015
2112 000000001 0000000000000000719 0001	JOSE ANTONIO CORONA RODRIGUEZ	6,704.80	0.00	0.00	6,704.80	31/12/2015
2112 000000001 0000000000000000722 0001	MIGUEL ANGEL NORIEGA CASTAÑEDA	25,000.00	0.00	0.00	25,000.00	31/12/2015
2112 000000002 0000000000000000003 0003	MARISOLBALADO NOVOA	263,754.11	0.00	0.00	263,754.11	31/12/2015
2112 000000002 0000000000000000003 0072	COMERCIALIZADORA SIETE DE MEXICO	3,480.00	0.00	0.00	3,480.00	31/12/2015
2112 000000002 0000000000000000003 0073	IMPRESORA BUENA VENTURA	2,320.00	0.00	0.00	2,320.00	31/12/2015
2112 000000002 0000000000000000004 0004	GERARDO ALFONSO RIVERA GARCIA	2,322.32	0.00	0.00	2,322.32	31/12/2015
2112 000000002 0000000000000000005 0005	HEBER ABNER DEL AGUILA ROJAS	268,407.76	0.00	0.00	268,407.76	31/12/2015
2112 000000002 0000000000000000008 0008	MARIO ADRIAN ESPINAL MILLAN	0.02	0.00	0.00	0.02	31/12/2015
2112 000000002 0000000000000000010 0010	GRUPO IINNCROTEC S.A DE C.V	1,083,949.65	0.00	0.00	1,083,949.65	31/12/2015
2112 000000002 0000000000000000012 0012	ESTRATEC S.A DE C.V	2,845.13	0.00	0.00	2,845.13	31/12/2015
2112 000000002 0000000000000000013 0013	CONSTRUCTURA Y ARRENDADORA MOVATI S.A DE C.V	47,729.36	0.00	0.00	47,729.36	31/12/2015
2112 000000002 0000000000000000021 0021	SISTEMAS DE IMPRESION DIGITAL S.A DE C.V	31,838.11	0.00	0.00	31,838.11	31/12/2015
2112 000000002 0000000000000000022 0022	RENE BERNAL ALVA	760.00	0.00	0.00	760.00	31/12/2015
2112 000000002 0000000000000000023 0023	MARIA DEL CARMEN ALICIA CARMONA CARMONA	70,759.62	0.00	0.00	70,759.62	31/12/2015
2112 000000002 0000000000000000024 0024	JAIR PASTRANA GUADARRAMA	863,067.40	0.00	0.00	863,067.40	31/12/2015
2112 000000002 0000000000000000026 0026	MAYRA HASURI RAMIREZ GALLARDO	98,826.00	0.00	0.00	98,826.00	31/12/2015
2112 000000002 0000000000000000027 0027	JOSE ALFREDO VESQUEZ RAMIREZ	-0.01	0.00	0.00	-0.01	31/12/2015
2112 000000002 0000000000000000028 0028	DESARROLLO CONSTRURARTE S.A DE C.V	46,023.00	0.00	0.00	46,023.00	31/12/2015
2112 000000002 0000000000000000030 0030	ZIERRGONZA ARQUITECTOS S.A DE C.V	17,653.41	0.00	0.00	17,653.41	31/12/2015
2112 000000002 0000000000000000034 0034	TIENDAS GARCES S.A DE C.V	2,876.00	0.00	0.00	2,876.00	31/12/2015
2112 000000002 0000000000000000036 0036	TELAS Y UNIFORMES LERDO S.A DE C.V	23,452.22	0.00	0.00	23,452.22	31/12/2015
2112 000000002 0000000000000000038 0038	FEDERICO SALVADOR VELAZQUEZ	4,815.21	0.00	0.00	4,815.21	31/12/2015
2112 000000002 0000000000000000039 0039	MARIA DEL ROCIO SOTELO GARDUNO	12,673.00	0.00	0.00	12,673.00	31/12/2015
2112 000000002 0000000000000000041 0041	CIA PERIODISTICA DEL SOL DEL ESTADO DE MEXICO	10,101.00	0.00	0.00	10,101.00	31/12/2015
2112 000000002 0000000000000000045 0045	TV AZTECA S.A. B.C.V.	17,400.00	0.00	0.00	17,400.00	31/12/2015
2112 000000002 0000000000000000048 0048	COMISION FEDERAL DE ELECTRICIDAD (CFE)	783,499.46	0.00	0.00	783,499.46	05/07/2019
2112 000000002 0000000000000000049 0049	ARCOFRA CONSTRUCTORA, S.A. DE C.V.	12,000.42	0.00	0.00	12,000.42	31/12/2015
2112 000000002 0000000000000000050 0050	CONSTRUCTORA Y ARRENDADORA MOVATI, S DE R.L. DE C.V.	3,806,636.86	2,404,852.44	0.00	1,401,784.42	22/11/2019
REN. FECHA TIPO N.POL. REF	CONCEPTO		DEBE	HABER		
00001 26/12/2019 D 00201 00143	CONSTRUCTORA Y ARRENDADORA MOVATI, S DE R.L. DE C.V.		2,404,852.44	0.00		
	TOTAL:		2,404,852.44	0.00		
2112 000000002 0000000000000000053 0053	RODRIGO ORTIZ PIMENTEL	5,010.60	0.00	0.00	5,010.60	31/12/2015
2112 000000002 0000000000000000061 0061	CADAEN SOLUCIONES INTEGRALES PARA LA INDUSTRIA, S.A. DE C.V.	228,473.60	0.00	0.00	228,473.60	31/12/2015
2112 000000002 0000000000000000062 0062	CONSTRUCTORA TEXOPILLI S.A DE C.V	1,426,003.26	0.00	0.00	1,426,003.26	31/12/2015
2112 000000002 0000000000000000064 0064	SCORPION CONSTRUCCIONES Y URBANIZACIONES S.A DE .C.V	496,946.12	0.00	0.00	496,946.12	31/12/2015

Gobierno con Experiencia

Cuenta Pública 2019
Anexo al Estado de Situación Financiera (pesos)

MUNICIPIO TENANCINGO 0058 — **AL 31 DE DICIEMBRE DE 2019**

Cuenta (3)	Concepto (4)	Saldo Inicial (5)	Debe (6)	Haber (7)	Saldo Final (8)	Fecha de Antigüedad (9)
2112 000000002 00000000000000066 0066	OLGA DOMINGUEZ ORTEGA	6,960.00	0.00	0.00	6,960.00	31/12/2015
2112 000000002 00000000000000070 0070	MIGUEL ANGUEL GUERRA LEDEZMA	37,584.00	0.00	0.00	37,584.00	31/12/2015
2112 000000002 00000000000000072 0072	ARELI DEL SOCORRO ANAYA MERINO	20,624.80	0.00	0.00	20,624.80	31/12/2015
2112 000000002 00000000000000073 0073	FRANCISCO YAIR REYNOSO CONTRERAS	279,336.68	0.00	0.00	279,336.68	31/12/2015
2112 000000002 00000000000000074 0074	OMAR QUIÑONES TORRES	22,968.00	0.00	0.00	22,968.00	31/12/2015
2112 000000002 00000000000000075 0075	IDIRA BELLO CUETO	34,800.00	0.00	0.00	34,800.00	31/12/2015
2112 000000002 00000000000000077 0077	HABER ABNER DEL AGUILA ROAS	2,668.00	0.00	0.00	2,668.00	31/12/2015
2112 000000002 00000000000000081 0081	ALFOSO LOPEZ ABUNDIS	34,000.00	0.00	0.00	34,000.00	31/12/2015
2112 000000002 00000000000000082 0082	MARIA CONCEPCION VELASCO CRUZ	62,451.43	0.00	0.00	62,451.43	31/12/2015
2112 000000002 00000000000000087 0087	CONSTRUCCION E INNOVACION DE OBRAS CIVILES BAL-PON, S.A. DE C.V.	429,334.49	0.00	0.00	429,334.49	31/12/2015
2112 000000002 00000000000000094 0094	EDEN CRUZ MENDOZA	-116,927.60	0.00	0.00	-116,927.60	31/12/2015
2112 000000002 00000000000000095 0095	SALVADOR GONZALEZ VALDES	6,960.00	0.00	0.00	6,960.00	31/12/2015
2112 000000002 00000000000000098 0098	XICUCO ASFALTOS S.A DE C.V	130,574.01	0.00	0.00	130,574.01	31/12/2015
2112 000000002 00000000000000101 0101	JUANA CLAUDIA ANZALDO HERNANDEZ	6,983.20	0.00	0.00	6,983.20	31/12/2015
2112 000000002 00000000000000104 0104	CADAEN SOLUCIONES INTEGRALES PARA LA INDUSTRIA SA DE CV	7,522.60	0.00	0.00	7,522.60	31/12/2015
2112 000000002 00000000000000105 0105	ENLACE DIRECTO INTERACTIVO SA DE CV.	291,640.24	0.00	0.00	291,640.24	31/12/2015
2112 000000002 00000000000000107 0107	IMPRESORA SAN BUENAVENTURA SA DE CV	6,960.00	0.00	0.00	6,960.00	31/12/2015
2112 000000002 00000000000000109 0109	KISSA PROMOTORA SA DE CV	515,875.20	0.00	0.00	515,875.20	31/12/2015
2112 000000002 00000000000000110 0110	GRUPO COMERCIAL AUTOTOL SA DE CV	491,260.00	0.00	0.00	491,260.00	31/12/2015
2112 000000002 00000000000000111 0111	MISE SISTEMAS SA DE CV	596,349.04	0.00	0.00	596,349.04	31/12/2015
2112 000000002 00000000000000112 0112	GRUPO COMERCIAL CALHER SA DE CV	427,448.60	0.00	0.00	427,448.60	31/12/2015
2112 000000003 00000000000000001 0002	MARISOL BALADO NOVOA	1,390,607.57	503,477.54	197,428.07	1,084,558.10	13/11/2019
REN. FECHA TIPO N.POL. REF	CONCEPTO		DEBE	HABER		
00172 31/12/2019 C 00002 00002	MARISOL BALADO NOVOA		0.00	125,047.93		
00001 31/12/2019 D 00172 00055	MARISOL BALADO NOVOA		185,865.44	0.00		
00001 31/12/2019 D 00173 00056	MARISOL BALADO NOVOA		278,875.93	0.00		
00001 31/12/2019 D 00174 00057	MARISOL BALADO NOVOA		38,736.17	0.00		
00370 31/12/2019 C 00002 00002	MARISOL BALADO NOVOA		0.00	41,264.27		
00371 31/12/2019 C 00002 00002	MARISOL BALADO NOVOA		0.00	31,115.87		
	TOTAL:		503,477.54	197,428.07		
2112 000000003 00000000000000001 0003	HERIBERTO LOPEZ NORIEGA	0.00	0.00	8,700.00	8,700.00	31/12/2019
REN. FECHA TIPO N.POL. REF	CONCEPTO		DEBE	HABER		
00275 31/12/2019 C 00001 00001	HERIBERTO LOPEZ NORIEGA		0.00	8,700.00		
	TOTAL:		0.00	8,700.00		
2112 000000003 00000000000000001 0004	ROSARIO SESMA NORIEGA	-1,426.74	0.00	9,701.82	8,275.08	03/09/2019
REN. FECHA TIPO N.POL. REF	CONCEPTO		DEBE	HABER		
00008 31/12/2019 D 00247 00247	ROSARIO SESMA NORIEGA Complemento polizas abril y agosto		0.00	1,426.74		
00287 31/12/2019 C 00001 00001	ROSARIO SESMA NORIEGA		0.00	8,275.08		
	TOTAL:		0.00	9,701.82		
2112 000000003 00000000000000001 0007	MARIA ALEJANDRA LEON RUIZ	3,267.41	0.00	0.00	3,267.41	01/08/2019
2112 000000003 00000000000000001 0008	MARIA DEL CARMEN ALICIA CARMONA	63,503.92	0.00	0.00	63,503.92	01/11/2019
2112 000000003 00000000000000001 0017	ERNESTO SUAREZ MORALES	2,355.00	30.00	0.00	2,325.00	07/11/2019
REN. FECHA TIPO N.POL. REF	CONCEPTO		DEBE	HABER		

Gobierno con Experiencia

Cuenta Pública 2019
Anexo al Estado de Situación Financiera (pesos)

MUNICIPIO TENANCINGO 0058 — **AL 31 DE DICIEMBRE DE 2019**

Cuenta (3)	Concepto (4)	Saldo Inicial (5)	Debe (6)	Haber (7)	Saldo Final (8)	Fecha de Antigüedad (9)
00001 31/12/2019 D 00248 00248	ERNESTO SUAREZ MORALES		30.00	0.00		
	TOTAL:		30.00	0.00		
2112 000000003 00000000000000001 0018	MARIO ADRIAN ESPINAL MILLAN	-347.30	0.00	24,122.31	23,775.01	28/11/2019
REN. FECHA TIPO N.POL. REF	CONCEPTO		DEBE	HABER		
00024 31/12/2019 C 00001 00001	MARIO ADRIAN ESPINAL MILLAN		0.00	9,222.00		
00060 31/12/2019 C 00001 00001	MARIO ADRIAN ESPINAL MILLAN		0.00	1,740.00		
00066 31/12/2019 C 00001 00001	MARIO ADRIAN ESPINAL MILLAN		0.00	345.30		
00072 31/12/2019 C 00001 00001	MARIO ADRIAN ESPINAL MILLAN		0.00	1,856.00		
00078 31/12/2019 C 00001 00001	MARIO ADRIAN ESPINAL MILLAN		0.00	7,830.00		
00084 31/12/2019 C 00001 00001	MARIO ADRIAN ESPINAL MILLAN		0.00	2,071.85		
00090 31/12/2019 C 00001 00001	MARIO ADRIAN ESPINAL MILLAN		0.00	345.31		
00091 31/12/2019 C 00001 00001	MARIO ADRIAN ESPINAL MILLAN		0.00	0.00		
00097 31/12/2019 C 00001 00001	MARIO ADRIAN ESPINAL MILLAN		0.00	711.85		
	TOTAL:		0.00	24,122.31		
2112 000000003 00000000000000001 0021	VICTOR HUGO JUAREZ VARA	28,893.60	26,923.60	60.00	2,030.00	14/11/2019
REN. FECHA TIPO N.POL. REF	CONCEPTO		DEBE	HABER		
00008 31/12/2019 D 00249 00249	VICTOR HUGO JUAREZ VARA		0.00	60.00		
00001 31/12/2019 D 00164 00035	VICTOR HUGO JUAREZ VARA		18,339.60	0.00		
00001 31/12/2019 D 00180 00104	VICTOR HUGO JUAREZ VARA		8,584.00	0.00		
	TOTAL:		26,923.60	60.00		
2112 000000003 00000000000000001 0024	RENE BERNAL ALVA	2,800.00	2,800.00	0.00	0.00	
REN. FECHA TIPO N.POL. REF	CONCEPTO		DEBE	HABER		
00008 31/12/2019 D 00250 00250	RENE BERNAL ALVA		2,800.00	0.00		
	TOTAL:		2,800.00	0.00		
2112 000000003 00000000000000001 0025	PEDRO PABLO RIVAS MENDEZ	16,480.98	10,210.98	0.00	6,270.00	12/11/2019
REN. FECHA TIPO N.POL. REF	CONCEPTO		DEBE	HABER		
00001 31/12/2019 D 00168 00039	PEDRO PABLO RIVAS MENDEZ		4,739.99	0.00		
00001 31/12/2019 D 00171 00052	PEDRO PABLO RIVAS MENDEZ		5,470.99	0.00		
	TOTAL:		10,210.98	0.00		
2112 000000003 00000000000000001 0026	IGNACIO VELASQUEZ SANCHEZ	73,214.56	7,640.92	0.00	65,573.64	28/11/2019
REN. FECHA TIPO N.POL. REF	CONCEPTO		DEBE	HABER		
00001 31/12/2019 D 00152 00007	IGNACIO VELASQUEZ SANCHEZ		1,922.12	0.00		
00001 31/12/2019 D 00153 00008	IGNACIO VELASQUEZ SANCHEZ		1,216.84	0.00		
00001 31/12/2019 D 00154 00009	IGNACIO VELASQUEZ SANCHEZ		748.20	0.00		
00001 31/12/2019 D 00165 00036	IGNACIO VELASQUEZ SANCHEZ		2,749.20	0.00		
00001 31/12/2019 D 00166 00037	IGNACIO VELASQUEZ SANCHEZ		1,004.56	0.00		
	TOTAL:		7,640.92	0.00		
2112 000000003 00000000000000001 0028	VICENTE NAVAS GOMEZ	11,600.00	0.00	0.00	11,600.00	07/11/2019
2112 000000003 00000000000000001 0029	ANGELICA BERNAL GUADARRAMA	27,386.71	0.00	0.00	27,386.71	07/11/2019
2112 000000003 00000000000000001 0031	CECILIA CARMONA SUAREZ	-187.92	0.00	187.92	0.00	
REN. FECHA TIPO N.POL. REF	CONCEPTO		DEBE	HABER		
00008 31/12/2019 D 00251 00251	CECILIA CARMONA SUAREZ		0.00	187.92		
	TOTAL:		0.00	187.92		
2112 000000003 00000000000000001 0033	MAYRA HASURI RAMIREZ GALLARDO	6,173.54	0.00	52,395.00	58,568.54	01/11/2019
REN. FECHA TIPO N.POL. REF	CONCEPTO		DEBE	HABER		
00006 31/12/2019 C 00001 00001	MAYRA HASURI RAMIREZ GALLARDO		0.00	3,915.00		
00042 31/12/2019 C 00001 00001	MAYRA HASURI RAMIREZ GALLARDO		0.00	3,904.00		
00036 31/12/2019 C 00001 00001	MAYRA HASURI RAMIREZ GALLARDO		0.00	373.00		
00048 31/12/2019 C 00001 00001	MAYRA HASURI RAMIREZ GALLARDO		0.00	4,203.00		
00293 31/12/2019 C 00001 00001	MAYRA HASURI RAMIREZ GALLARDO		0.00	40,000.00		

Gobierno con Experiencia

Cuenta Pública 2019
Anexo al Estado de Situación Financiera (pesos)

MUNICIPIO TENANCINGO 0058 — **AL 31 DE DICIEMBRE DE 2019**

Cuenta (3)	Concepto (4)	Saldo Inicial (5)	Debe (6)	Haber (7)	Saldo Final (8)	Fecha de Antigüedad (9)
	TOTAL:		0.00	52,395.00		
2112 000000003 000000000000000001 0034	DAVID ARIZMENDI GARCIA	23,650.23	0.00	0.00	23,650.23	01/11/2019
2112 000000003 000000000000000001 0035	PAPELERIA ANZURES, S.A. DE C.V.	203,972.50	0.00	0.00	203,972.50	01/08/2019
2112 000000003 000000000000000001 0037	MIGUEL ANGEL GALLEGOS JIMENEZ	22,214.00	22,214.00	0.00	0.00	
REN. FECHA TIPO N.POL. REF	CONCEPTO		DEBE	HABER		
00001 31/12/2019 D 00175 00058	MIGUEL ANGEL GALLEGOS JIMENEZ		8,595.60	0.00		
00001 31/12/2019 D 00176 00059	MIGUEL ANGEL GALLEGOS JIMENEZ		13,618.40	0.00		
	TOTAL:		22,214.00	0.00		
2112 000000003 000000000000000001 0038	ARTURO FLORES VARGAS	310,845.20	0.00	0.00	310,845.20	01/11/2019
2112 000000003 000000000000000001 0040	RODOLFO MARTINEZ GARCIA	-16,509.43	0.00	16,509.43	0.00	
REN. FECHA TIPO N.POL. REF	CONCEPTO		DEBE	HABER		
00025 31/12/2019 D 00252 00252	RODOLFO MARTINEZ GARCIA		0.00	16,509.43		
	TOTAL:		0.00	16,509.43		
2112 000000003 000000000000000001 0042	JUAN MANUEL MENDIOLA SOTELO	19,058.70	21,889.20	0.00	-2,830.50	12/11/2019
REN. FECHA TIPO N.POL. REF	CONCEPTO		DEBE	HABER		
00001 31/12/2019 D 00061 00205	JUAN MANUEL MENDIOLA SOTELO		21,889.20	0.00		
	TOTAL:		21,889.20	0.00		
2112 000000003 000000000000000001 0043	FRANCISCO JAVIER GARCIA TAPIA	2,105.01	0.00	0.00	2,105.01	01/08/2019
2112 000000003 000000000000000001 0045	OSCAR MONTES DE OCA VARGAS	770,991.80	0.00	0.00	770,991.80	22/11/2019
2112 000000003 000000000000000001 0053	OLAF JOSE RIVERA TENORIO	72,500.00	11,600.00	3,219.00	64,119.00	01/11/2019
REN. FECHA TIPO N.POL. REF	CONCEPTO		DEBE	HABER		
00018 31/12/2019 C 00001 00001	OLAF JOSE RIVERA TENORIO		0.00	3,219.00		
00001 31/12/2019 D 00160 00021	OLAF JOSE RIVERA TENORIO		11,600.00	0.00		
	TOTAL:		11,600.00	3,219.00		
2112 000000003 000000000000000001 0054	ALEJANDRO INOCENTE ARIZMENDI AGUIRRE	0.00	0.00	22,000.00	22,000.00	31/12/2019
REN. FECHA TIPO N.POL. REF	CONCEPTO		DEBE	HABER		
00191 31/12/2019 C 00001 00001	ALEJANDRO INOCENTE ARIZMENDI AGUIRRE		0.00	22,000.00		
	TOTAL:		0.00	22,000.00		
2112 000000003 000000000000000001 0056	RODRIGO ORTIZ PIMENTEL	3,133.79	10,513.49	0.00	-7,379.70	25/11/2019
REN. FECHA TIPO N.POL. REF	CONCEPTO		DEBE	HABER		
00001 31/12/2019 D 00167 00038	RODRIGO ORTIZ PIMENTEL		10,513.49	0.00		
	TOTAL:		10,513.49	0.00		
2112 000000003 000000000000000001 0058	OSCAR FIDEL CASTAÑEDA MENDOZA	73,600.00	0.00	0.00	73,600.00	01/10/2019
2112 000000003 000000000000000001 0059	JOSE ALFREDO VASQUEZ RAMIREZ	408,223.82	85,555.60	0.00	322,668.22	22/11/2019
REN. FECHA TIPO N.POL. REF	CONCEPTO		DEBE	HABER		
00001 06/12/2019 D 00008 00033	JOSE ALFREDO VASQUEZ RAMIREZ		85,555.60	0.00		
	TOTAL:		85,555.60	0.00		
2112 000000003 000000000000000001 0063	KARLA JOSEFINA NAV SANCHEZ	6,960.00	0.00	0.00	6,960.00	01/11/2019
2112 000000003 000000000000000001 0064	VICTOR MANUEL MENDIETA BRINGAS	4,872.00	0.00	0.00	4,872.00	01/11/2019
2112 000000003 000000000000000001 0065	FRANCISCO JAVIER SERRANO GONZALEZ	17,400.00	0.00	0.00	17,400.00	01/11/2019
2112 000000003 000000000000000001 0066	ALBA NIDIA OSORNIO ACEVEDO	11,137.00	11,137.00	0.00	0.00	
REN. FECHA TIPO N.POL. REF	CONCEPTO		DEBE	HABER		
00001 04/12/2019 D 00005 00029	ALBA NIDIA OSORNIO ACEVEDO		11,137.00	0.00		
	TOTAL:		11,137.00	0.00		
2112 000000003 000000000000000001 0067	LUIS ANDRES DIAZ ACOSTA	2,900.00	5,800.00	0.00	-2,900.00	01/11/2019

Gobierno con Experiencia

Cuenta Pública 2019
Anexo al Estado de Situación Financiera (pesos)

MUNICIPIO TENANCINGO 0058 — AL 31 DE DICIEMBRE DE 2019

Cuenta (3)	Concepto (4)	Saldo Inicial (5)	Debe (6)	Haber (7)	Saldo Final (8)	Fecha de Antigüedad (9)
REN. FECHA TIPO N.POL. REF	CONCEPTO		DEBE	HABER		
00001 30/12/2019 D 00045 00189	LUIS ANDRES DIAZ ACOSTA		5,800.00	0.00		
	TOTAL:		5,800.00	0.00		
2112 000000003 00000000000000001 0068	FABRICIO PEREZ HERNANDEZ	0.00	0.00	86,884.00	86,884.00	31/12/2019
REN. FECHA TIPO N.POL. REF	CONCEPTO		DEBE	HABER		
00030 31/12/2019 C 00001 00001	FABRICIO PEREZ HERNANDEZ		0.00	73,660.00		
00115 31/12/2019 C 00001 00001	FABRICIO PEREZ HERNANDEZ		0.00	13,224.00		
	TOTAL:		0.00	86,884.00		
2112 000000003 00000000000000001 0069	JUAN FERNANDO ANGELEZ REYES	0.00	0.00	5,800.00	5,800.00	31/12/2019
REN. FECHA TIPO N.POL. REF	CONCEPTO		DEBE	HABER		
00121 31/12/2019 C 00001 00001	JUAN FERNANDO ANGELEZ REYES		0.00	5,800.00		
	TOTAL:		0.00	5,800.00		
2112 000000003 00000000000000001 0070	ELVIRA ANGELES CARMONA	0.00	0.00	22,109.60	22,109.60	31/12/2019
REN. FECHA TIPO N.POL. REF	CONCEPTO		DEBE	HABER		
00179 31/12/2019 C 00001 00001	ELVIRA ANGELES CARMONA		0.00	22,109.60		
	TOTAL:		0.00	22,109.60		
2112 000000003 00000000000000001 0071	MARICELA CARDENAS MIRANDA	0.00	0.00	45,526.52	45,526.52	31/12/2019
REN. FECHA TIPO N.POL. REF	CONCEPTO		DEBE	HABER		
00197 31/12/2019 C 00001 00001	MARICELA CARDENAS MIRANDA		0.00	45,526.52		
	TOTAL:		0.00	45,526.52		
2112 000000003 00000000000000001 0072	SCARLETTE SEGURA PEREZ	0.00	0.00	44,555.60	44,555.60	31/12/2019
REN. FECHA TIPO N.POL. REF	CONCEPTO		DEBE	HABER		
00209 31/12/2019 C 00001 00001	SCARLETTE SEGURA PEREZ		0.00	742.40		
00215 31/12/2019 C 00001 00001	SCARLETTE SEGURA PEREZ		0.00	13,224.00		
00221 31/12/2019 C 00001 00001	SCARLETTE SEGURA PEREZ		0.00	928.00		
00227 31/12/2019 C 00001 00001	SCARLETTE SEGURA PEREZ		0.00	6,960.00		
00233 31/12/2019 C 00001 00001	SCARLETTE SEGURA PEREZ		0.00	6,797.60		
00239 31/12/2019 C 00001 00001	SCARLETTE SEGURA PEREZ		0.00	1,902.40		
00245 31/12/2019 C 00001 00001	SCARLETTE SEGURA PEREZ		0.00	14,001.20		
	TOTAL:		0.00	44,555.60		
2112 000000003 00000000000000001 0073	GABRIEL DOLORES TUNION	0.00	0.00	11,600.00	11,600.00	31/12/2019
REN. FECHA TIPO N.POL. REF	CONCEPTO		DEBE	HABER		
00257 31/12/2019 C 00001 00001	GABRIEL DOLORES TUNION		0.00	8,120.00		
00263 31/12/2019 C 00001 00001	GABRIEL DOLORES TUNION		0.00	3,480.00		
	TOTAL:		0.00	11,600.00		
2112 000000003 00000000000000001 0074	SALVADOR GONZALEZ VALDES	0.00	0.00	3,480.00	3,480.00	31/12/2019
REN. FECHA TIPO N.POL. REF	CONCEPTO		DEBE	HABER		
00269 31/12/2019 C 00001 00001	SALVADOR GONZALEZ VALDES		0.00	3,480.00		
	TOTAL:		0.00	3,480.00		
2112 000000003 00000000000000001 0075	EDGAR ALFREDO GARCIA GUZMAN	0.00	0.00	53,000.00	53,000.00	31/12/2019
REN. FECHA TIPO N.POL. REF	CONCEPTO		DEBE	HABER		
00311 31/12/2019 C 00001 00001	EDGAR ALFREDO GARCIA GUZMAN		0.00	53,000.00		
	TOTAL:		0.00	53,000.00		
2112 000000004 00000000000000001 0001	GAS IMPERIAL	62,377.62	18,457.60	0.00	43,920.02	29/11/2019
REN. FECHA TIPO N.POL. REF	CONCEPTO		DEBE	HABER		
00001 31/12/2019 D 00029 00112	GAS IMPERIAL		18,457.60	0.00		
	TOTAL:		18,457.60	0.00		
2112 000000004 00000000000000001 0002	ARANDREN COMERCIALIZADORA SA DE CV	38,266.00	0.00	0.00	38,266.00	30/04/2019
2112 000000004 00000000000000001 0003	IECISA MEXICO SA DE CV	54,698.87	54,698.87	0.00	0.00	

Gobierno con Experiencia

Cuenta Pública 2019
Anexo al Estado de Situación Financiera (pesos)

MUNICIPIO TENANCINGO 0058

AL 31 DE DICIEMBRE DE 2019

Cuenta (3)	Concepto (4)	Saldo Inicial (5)	Debe (6)	Haber (7)	Saldo Final (8)	Fecha de Antigüedad (9)
REN. FECHA TIPO N.POL. REF	CONCEPTO		DEBE	HABER		
00001 06/12/2019 D 00006 00028	IECISA MEXICO SA DE CV		54,698.87	0.00		
	TOTAL:		54,698.87	0.00		
2112 000000004 00000000000000001 0005	SERVICIO COMERCIAL GARIS SA DE CV	0.00	0.00	1,079.00	1,079.00	31/12/2019
REN. FECHA TIPO N.POL. REF	CONCEPTO		DEBE	HABER		
00203 31/12/2019 C 00001 00001	SERVICIO COMERCIAL GARIS SA DE CV		0.00	1,079.00		
	TOTAL:		0.00	1,079.00		
2112 000000004 00000000000000001 0006	TIENDAS GARCES SA DE CV	20,116.20	0.00	0.00	20,116.20	22/11/2019
2112 000000004 00000000000000001 0007	GARPRINT SA DE CV	34,336.00	0.00	0.00	34,336.00	08/10/2019
2112 000000004 00000000000000001 0010	ATENCION INTEGRAL GRUPO MARCAN S.A. DE C.V	555,407.17	475,211.75	66,049.70	146,245.12	10/11/2019
REN. FECHA TIPO N.POL. REF	CONCEPTO		DEBE	HABER		
00103 31/12/2019 C 00001 00001	ATENCION INTEGRAL GRUPO MARCAN S.A. DE C.V		0.00	44,660.00		
00127 31/12/2019 C 00001 00001	ATENCION INTEGRAL GRUPO MARCAN S.A. DE C.V		0.00	365.40		
00135 31/12/2019 C 00001 00001	ATENCION INTEGRAL GRUPO MARCAN S.A. DE C.V		0.00	1,814.24		
00141 31/12/2019 C 00001 00001	ATENCION INTEGRAL GRUPO MARCAN S.A. DE C.V		0.00	4,490.01		
00147 31/12/2019 C 00001 00001	ATENCION INTEGRAL GRUPO MARCAN S.A. DE C.V		0.00	8,729.23		
00155 31/12/2019 C 00001 00001	ATENCION INTEGRAL GRUPO MARCAN S.A. DE C.V		0.00	1,571.57		
00001 31/12/2019 D 00163 00027	ATENCION INTEGRAL GRUPO MARCAN S.A. DE C.V		475,211.75	0.00		
00261 31/12/2019 C 00001 00001	ATENCION INTEGRAL GRUPO MARCAN S.A. DE C.V		0.00	4,419.25		
	TOTAL:		475,211.75	66,049.70		
2112 000000004 00000000000000001 0024	COMISION FEDERAL DE ELECTRICIDAD	33,944.00	33,944.00	629,103.66	629,103.66	31/12/2019
REN. FECHA TIPO N.POL. REF	CONCEPTO		DEBE	HABER		
00008 31/12/2019 D 00246 00246	COMISION FEDERAL DE ELECTRICIDAD		33,944.00	0.00		
00020 31/12/2019 D 00237 00237	COMISION FEDERAL DE ELECTRICIDAD		0.00	629,103.66		
	TOTAL:		33,944.00	629,103.66		
2112 000000004 00000000000000001 0030	EDITORIAL SIXBRO, S.A. DE C.V.	14,000.00	14,000.00	0.00	0.00	
REN. FECHA TIPO N.POL. REF	CONCEPTO		DEBE	HABER		
00001 30/12/2019 D 00052 00196	EDITORIAL SIXBRO, S.A. DE C.V.		14,000.00	0.00		
	TOTAL:		14,000.00	0.00		
2112 000000004 00000000000000001 0034	COMERCIALIZADORA DE MATERIALES PETREOS GARCIA SA DE CV	33,762.65	0.00	0.00	33,762.65	13/11/2019
2112 000000004 00000000000000001 0035	COMPUTADORAS TOLUCA SA DE CV	92,229.28	0.00	0.00	92,229.28	01/10/2019
2112 000000004 00000000000000001 0036	ACEROS Y CORRUGADOS LA UNION SA DE CV	69,690.83	69,690.83	0.00	0.00	
REN. FECHA TIPO N.POL. REF	CONCEPTO		DEBE	HABER		
00001 26/12/2019 D 00036 00142	ACEROS Y CORRUGADOS LA UNION SA DE CV		69,690.83	0.00		
	TOTAL:		69,690.83	0.00		
2112 000000004 00000000000000001 0039	COLOR SEVEN CENTER SA DE CV	8,809.01	841.00	26,580.00	34,548.01	15/11/2019
REN. FECHA TIPO N.POL. REF	CONCEPTO		DEBE	HABER		
00054 31/12/2019 C 00001 00001	COLOR SEVEN CENTER SA DE CV		0.00	11,500.00		
00161 31/12/2019 C 00001 00001	COLOR SEVEN CENTER SA DE CV		0.00	15,080.00		
00001 30/12/2019 D 00057 00201	COLOR SEVEN CENTER SA DE SV		841.00	0.00		
	TOTAL:		841.00	26,580.00		
2112 000000004 00000000000000001 0040	CDM-HOLDINGN INTERNATIONAL GROUP SA DE CV	17,905.36	9,815.43	0.00	8,089.93	01/11/2019
REN. FECHA TIPO N.POL. REF	CONCEPTO		DEBE	HABER		
00001 31/12/2019 D 00063 00207	CDM-HOLDINGN INTERNATIONAL GROUP SA DE CV		9,815.43	0.00		
	TOTAL:		9,815.43	0.00		
2112 000000004 00000000000000001 0041	SYSTEMS GLOBAL MHJ SA DE CV	-0.04	0.00	0.00	-0.04	10/07/2019
2112 000000004 00000000000000001 0042	CIA PERIODISTICA DEL VALLE DE TOLUCA SA DE CV	116,000.00	116,000.00	58,000.00	58,000.00	31/12/2019
REN. FECHA TIPO N.POL. REF	CONCEPTO		DEBE	HABER		

Gobierno con Experiencia

Cuenta Pública 2019
Anexo al Estado de Situación Financiera (pesos)

MUNICIPIO TENANCINGO 0058 — **AL 31 DE DICIEMBRE DE 2019**

Cuenta (3)	Concepto (4)	Saldo Inicial (5)	Debe (6)	Haber (7)	Saldo Final (8)	Fecha de Antigüedad (9)
00251 31/12/2019 C 00001 00001	CIA PERIODISTICA DEL VALLE DE TOLUCA SA DE CV		0.00	58,000.00		
00001 30/12/2019 D 00051 00195	CIA PERIODISTICA DEL VALLE DE TOLUCA SA DE CV		58,000.00	0.00		
00001 30/12/2019 D 00054 00198	CIA PERIODISTICA DEL VALLE DE TOLUCA SA DE CV		58,000.00	0.00		
	TOTAL:		116,000.00	58,000.00		
2112 000000004 00000000000000001 0044	COMERCIALIZADORA SLOGAN S.A. DE C.V.	162,375.35	21,156.95	0.00	141,218.40	06/11/2019
REN. FECHA TIPO N.POL. REF	CONCEPTO		DEBE	HABER		
00001 31/12/2019 D 00016 00054	COMERCIALIZADORA SLOGAN S.A. DE C.V.		21,156.95	0.00		
	TOTAL:		21,156.95	0.00		
2112 000000004 00000000000000001 0045	OPERADORA FEEXCON MEXICO SA DE CV	-0.09	0.00	0.00	-0.09	09/10/2019
2112 000000004 00000000000000001 0046	PROVEEDORA VICMAN S DE RL DE CV	88,554.40	0.00	0.00	88,554.40	01/11/2019
2112 000000004 00000000000000001 0047	COMERCIAL MAYORISTA HERA S DE RL DE CV	135,220.82	76,318.02	12,400.01	71,302.81	06/11/2019
REN. FECHA TIPO N.POL. REF	CONCEPTO		DEBE	HABER		
00012 31/12/2019 C 00001 00001	COMERCIAL MAYORISTA HERA S DE RL DE CV		0.00	12,400.01		
00001 30/12/2019 D 00056 00200	COMERCIAL MAYORISTA HERA S DE RL DE CV		29,451.40	0.00		
00001 30/12/2019 D 00060 00204	COMERCIAL MAYORISTA HERA S DE RL DE CV		46,866.62	0.00		
	TOTAL:		76,318.02	12,400.01		
2112 000000004 00000000000000001 0048	COMERCIT SA DE CV	17,173.03	0.00	4,060.00	21,233.03	01/10/2019
REN. FECHA TIPO N.POL. REF	CONCEPTO		DEBE	HABER		
00167 31/12/2019 C 00001 00001	COMERCIT SA DE CV		0.00	4,060.00		
	TOTAL:		0.00	4,060.00		
2112 000000004 00000000000000001 0049	CANAL XXI SA DE CV	76,560.00	0.00	19,720.00	96,280.00	01/10/2019
REN. FECHA TIPO N.POL. REF	CONCEPTO		DEBE	HABER		
00185 31/12/2019 C 00001 00001	CANAL XXI SA DE CV		0.00	19,720.00		
	TOTAL:		0.00	19,720.00		
2112 000000004 00000000000000001 0050	MAGICO CONSTRUCTORES SA DE CV	50,000.00	50,000.00	100,000.00	100,000.00	31/12/2019
REN. FECHA TIPO N.POL. REF	CONCEPTO		DEBE	HABER		
00109 31/12/2019 C 00001 00001	MAGICO CONSTRUCTORES SA DE CV		0.00	100,000.00		
00001 10/12/2019 D 00013 00047	MAGICO CONSTRUCTORES SA DE CV		50,000.00	0.00		
	TOTAL:		50,000.00	100,000.00		
2112 000000004 00000000000000001 0051	AUTOMOTRIZ TOLLOCAN SA DE CV	0.00	0.00	1,475.00	1,475.00	31/12/2019
REN. FECHA TIPO N.POL. REF	CONCEPTO		DEBE	HABER		
00299 31/12/2019 C 00001 00001	AUTOMOTRIZ TOLLOCAN SA DE CV		0.00	1,475.00		
	TOTAL:		0.00	1,475.00		
2112 000000004 00000000000000001 0052	ALUMBRADO PUBLICO INDUSTRIAL Y COMERCIAL J.C. SA DE CV	87,419.92	0.00	0.00	87,419.92	01/11/2019
2112 000000004 00000000000000001 0053	GRUPO RFACIL EMPRESARIAL SA DE CV	26,796.00	26,796.00	0.00	0.00	
REN. FECHA TIPO N.POL. REF	CONCEPTO		DEBE	HABER		
00001 04/12/2019 D 00004 00022	GRUPO RFACIL EMPRESARIAL SA DE CV		26,796.00	0.00		
	TOTAL:		26,796.00	0.00		
2112 000000004 00000000000000001 0054	IMPULSORA PR S DE RL DE CV	101,337.60	101,337.60	0.00	0.00	
REN. FECHA TIPO N.POL. REF	CONCEPTO		DEBE	HABER		
00001 31/12/2019 D 00014 00050	IMPULSORA PR S DE RL DE CV		101,337.60	0.00		
	TOTAL:		101,337.60	0.00		
2112 000000004 00000000000000001 0055	QUETZALCOATL SISTEMAS SA DE CV	134,850.00	44,950.00	89,900.00	179,800.00	01/11/2019
REN. FECHA TIPO N.POL. REF	CONCEPTO		DEBE	HABER		
00001 31/12/2019 D 00020 00063	QUETZALCOATL SISTEMAS SA DE CV		44,950.00	0.00		
00173 31/12/2019 C 00001 00001	QUETZALCOATL SISTEMAS SA DE CV		0.00	89,900.00		
	TOTAL:		44,950.00	89,900.00		
2112 000000004 00000000000000001 0056	DU&OC CONSTRUCTORA SA DE CV	0.00	0.00	290,000.00	290,000.00	31/12/2019

Gobierno con Experiencia

Cuenta Pública 2019
Anexo al Estado de Situación Financiera (pesos)

MUNICIPIO TENANCINGO 0058 — **AL 31 DE DICIEMBRE DE 2019**

Cuenta (3) / Concepto (4)	Saldo Inicial (5)	Debe (6)	Haber (7)	Saldo Final (8)	Fecha de Antigüedad (9)
REN. FECHA TIPO N.POL. REF — CONCEPTO		DEBE	HABER		
00305 31/12/2019 C 00001 00001 — DU&OC CONSTRUCTORA SA DE CV		0.00	290,000.00		
TOTAL:		0.00	290,000.00		
2112 000000004 00000000000000001 0057 — ROSAS GIL CONSTRUCCIONES SA DE CV	0.00	0.00	360,000.00	360,000.00	31/12/2019
REN. FECHA TIPO N.POL. REF — CONCEPTO		DEBE	HABER		
00317 31/12/2019 C 00001 00001 — ROSAS GIL CONSTRUCCIONES SA DE CV		0.00	360,000.00		
TOTAL:		0.00	360,000.00		
2113 — Contratistas por Obras Públicas por Pagar a Corto Plazo	0.00	0.00	18,542,885.34	18,542,885.34	
2113 000000001 00000000000000001 0002 — GRUPO ADARTSE CONSTRUCCIONES Y EXPORTACIONES, SA DE CV	0.00	0.00	1,950,120.16	1,950,120.16	31/12/2019
REN. FECHA TIPO N.POL. REF — CONCEPTO		DEBE	HABER		
00007 31/12/2019 D 00269 311219 — GRUPO ADARTSE CONSTRUCCIONES Y EXPORTACIONES, SA DE CV		0.00	113,780.55		
00010 31/12/2019 D 00271 311219 — GRUPO ADARTSE CONSTRUCCIONES Y EXPORTACIONES, SA DE CV		0.00	1,836,339.61		
TOTAL:		0.00	1,950,120.16		
2113 000000001 00000000000000001 0003 — MCORP CONSTRUCCIONES, SA DE CV	0.00	0.00	370,354.49	370,354.49	31/12/2019
REN. FECHA TIPO N.POL. REF — CONCEPTO		DEBE	HABER		
00014 31/12/2019 D 00269 311219 — MCORP CONSTRUCCIONES, SA DE CV		0.00	370,354.49		
TOTAL:		0.00	370,354.49		
2113 000000001 00000000000000001 0004 — TUCMON, SA DE CV	0.00	0.00	8,384,413.95	8,384,413.95	31/12/2019
REN. FECHA TIPO N.POL. REF — CONCEPTO		DEBE	HABER		
00007 31/12/2019 D 00270 311219 — TUCMON, SA DE CV		0.00	1,096,662.27		
00014 31/12/2019 D 00270 311219 — TUCMON, SA DE CV		0.00	478,987.36		
00021 31/12/2019 D 00270 311219 — TUCMON, SA DE CV		0.00	1,568,633.70		
00028 31/12/2019 D 00270 311219 — TUCMON, SA DE CV		0.00	470,590.10		
00063 31/12/2019 D 00270 311219 — TUCMON, SA DE CV		0.00	982,482.75		
00070 31/12/2019 D 00270 311219 — TUCMON, SA DE CV		0.00	365,073.92		
00077 31/12/2019 D 00270 311219 — TUCMON, SA DE CV		0.00	2,948,275.86		
00029 31/12/2019 D 00271 311219 — TUCMON, SA DE CV		0.00	473,687.99		
TOTAL:		0.00	8,384,413.95		
2113 000000001 00000000000000001 0005 — GRUPO CONSTRUCTOR NACER, SA DE CV	0.00	0.00	728,224.13	728,224.13	31/12/2019
REN. FECHA TIPO N.POL. REF — CONCEPTO		DEBE	HABER		
00035 31/12/2019 D 00270 311219 — GRUPO CONSTRUCTOR NACER, SA DE CV		0.00	509,348.35		
00042 31/12/2019 D 00270 311219 — GRUPO CONSTRUCTOR NACER, SA DE CV		0.00	218,875.78		
TOTAL:		0.00	728,224.13		
2113 000000001 00000000000000001 0006 — REYNALDO ROSALIO CELIS	0.00	0.00	3,154,153.34	3,154,153.34	31/12/2019
REN. FECHA TIPO N.POL. REF — CONCEPTO		DEBE	HABER		
00049 31/12/2019 D 00270 311219 — REYNALDO ROSALIO CELIS		0.00	2,218,902.39		
00056 31/12/2019 D 00270 311219 — REYNALDO ROSALIO CELIS		0.00	935,250.95		
TOTAL:		0.00	3,154,153.34		
2113 000000001 00000000000000001 0007 — PEDROZA CONSTRUCCIONES, SA DE CV	0.00	0.00	1,527,689.41	1,527,689.41	31/12/2019
REN. FECHA TIPO N.POL. REF — CONCEPTO		DEBE	HABER		
00018 31/12/2019 D 00271 311219 — PEDROZA CONSTRUCCIONES, SA DE CV		0.00	1,527,689.41		
TOTAL:		0.00	1,527,689.41		
2113 000000001 00000000000000001 0008 — CONSTRUCCIONES Y ARTE, SA DE CV	0.00	0.00	7,205.18	7,205.18	31/12/2019
REN. FECHA TIPO N.POL. REF — CONCEPTO		DEBE	HABER		
00039 31/12/2019 D 00271 311219 — CONSTRUCCIONES Y ARTE, SA DE CV		0.00	7,205.18		
TOTAL:		0.00	7,205.18		
2113 000000001 00000000000000001 0009 — CONSTRUCTORA NOVEL, SA DE CV	0.00	0.00	14,248.10	14,248.10	31/12/2019
REN. FECHA TIPO N.POL. REF — CONCEPTO		DEBE	HABER		
00048 31/12/2019 D 00271 311219 — CONSTRUCTORA NOVEL, SA DE CV		0.00	14,248.10		
TOTAL:		0.00	14,248.10		

Gobierno con Experiencia

Cuenta Pública 2019
Anexo al Estado de Situación Financiera (pesos)

MUNICIPIO TENANCINGO 0058 — **AL 31 DE DICIEMBRE DE 2019**

Cuenta (3)	Concepto (4)	Saldo Inicial (5)	Debe (6)	Haber (7)	Saldo Final (8)	Fecha de Antigüedad (9)
2113 000000001 00000000000000001 0010	GRUPO CONSTRUCTOR VIVAS SANCHEZ, SA DE CV	0.00	0.00	1,939,954.61	1,939,954.61	31/12/2019
REN. FECHA TIPO N.POL. REF	CONCEPTO		DEBE	HABER		
00068 31/12/2019 D 00271 311219	GRUPO CONSTRUCTOR VIVAS SANCHEZ, SA DE CV		0.00	741,021.47		
00058 31/12/2019 D 00271 311219	GRUPO CONSTRUCTOR VIVAS SANCHEZ, SA DE CV		0.00	1,198,933.14		
	TOTAL:		0.00	1,939,954.61		
2113 000000001 00000000000000001 0011	L.F. DEL CENTRO,S.C.DE R.L. DE C.V.	0.00	0.00	466,521.97	466,521.97	31/12/2019
REN. FECHA TIPO N.POL. REF	CONCEPTO		DEBE	HABER		
00022 31/12/2019 D 00269 311219	L.F. DEL CENTRO,S.C.DE R.L. DE C.V.		0.00	466,521.97		
	TOTAL:		0.00	466,521.97		
2117	Retenciones y Contribuciones por Pagar a Corto Plazo	64,269,673.80	1,313,651.35	7,961,151.98	70,917,174.43	
2117 000000001 00000000000000001 0003 0001	RETENCIONES DE I.S.P.T.	46,086,044.01	0.00	70,742.65	46,156,786.66	31/10/2019
REN. FECHA TIPO N.POL. REF	CONCEPTO		DEBE	HABER		
00092 31/12/2019 D 00272 00272	RETENCIONES DE I.S.P.T.		0.00	70,742.65		
	TOTAL:		0.00	70,742.65		
2117 000000001 00000000000000001 0003 0002	10 % SOBRE HONORARIOS (I.S.R.) Y ARRENDAMIENTO	$38,901.02	0.00	16,231.91	555,132.93	28/11/2019
REN. FECHA TIPO N.POL. REF	CONCEPTO		DEBE	HABER		
00004 31/12/2019 D 00061 00205	10 % SOBRE HONORARIOS (I.S.R.) Y ARRENDAMIENTO		0.00	1,887.00		
00008 31/12/2019 D 00062 00206	10 % SOBRE HONORARIOS (I.S.R.) Y ARRENDAMIENTO		0.00	2,360.92		
00008 31/12/2019 D 00064 00208	10 % SOBRE HONORARIOS (I.S.R.) Y ARRENDAMIENTO		0.00	2,360.92		
00008 31/12/2019 D 00065 00209	10 % SOBRE HONORARIOS (I.S.R.) Y ARRENDAMIENTO		0.00	3,774.00		
00008 31/12/2019 D 00158 00017	10 % SOBRE HONORARIOS (I.S.R.) Y ARRENDAMIENTO		0.00	3,301.89		
00008 27/12/2019 E 00044 01899	10 % SOBRE HONORARIOS (I.S.R.) Y ARRENDAMIENTO		0.00	613.21		
00017 27/12/2019 E 00044 01900	10 % SOBRE HONORARIOS (I.S.R.) Y ARRENDAMIENTO		0.00	660.38		
00008 12/12/2019 E 00041 01822	10 % SOBRE HONORARIOS (I.S.R.) Y ARRENDAMIENTO		0.00	613.21		
00017 12/12/2019 E 00041 01823	10 % SOBRE HONORARIOS (I.S.R.) Y ARRENDAMIENTO		0.00	660.38		
	TOTAL:		0.00	16,231.91		
2117 000000001 00000000000000001 0003 0003	RETENCIONES DE ISPT 19-21	4,423,203.91	0.00	5,277,809.53	9,701,013.44	28/11/2019
REN. FECHA TIPO N.POL. REF	CONCEPTO		DEBE	HABER		
01024 31/12/2019 D 00233 00233	RETENCIONES DE ISPT 19-21		0.00	671,645.58		
00975 31/12/2019 D 00234 00234	RETENCIONES DE ISPT 19-21		0.00	668,090.49		
00274 31/12/2019 D 00235 00235	RETENCIONES DE ISPT 19-21		0.00	918,482.62		
00267 31/12/2019 D 00236 00236	RETENCIONES DE ISPT 19-21		0.00	1,575,347.88		
00030 31/12/2019 D 00238 00238	RETENCIONES DE ISPT 19-21		0.00	117,860.28		
00029 31/12/2019 D 00239 00239	RETENCIONES DE ISPT 19-21		0.00	147,593.83		
00015 31/12/2019 D 00240 00240	RETENCIONES DE ISPT 19-21		0.00	543,492.40		
00015 31/12/2019 D 00241 00241	RETENCIONES DE ISPT 19-21		0.00	487,400.10		
00093 31/12/2019 D 00242 00242	RETENCIONES DE ISPT 19-21		0.00	38,727.58		
00072 31/12/2019 D 00243 00243	RETENCIONES DE ISPT 19-21		0.00	12,675.87		
00044 26/12/2019 E 00055 00005	RETENCIONES DE ISPT 19-21		0.00	5,264.35		
00053 26/12/2019 E 00055 00006	RETENCIONES DE ISPT 19-21		0.00	5,264.35		
00062 26/12/2019 E 00055 00007	RETENCIONES DE ISPT 19-21		0.00	5,264.35		
00035 26/12/2019 E 00055 00004	RETENCIONES DE ISPT 19-21		0.00	5,264.35		
00008 26/12/2019 E 00055 00001	RETENCIONES DE ISPT 19-21		0.00	5,264.35		
00017 26/12/2019 E 00055 00002	RETENCIONES DE ISPT 19-21		0.00	7,632.55		
00026 26/12/2019 E 00055 00003	RETENCIONES DE ISPT 19-21		0.00	6,211.75		
00071 26/12/2019 E 00055 00008	RETENCIONES DE ISPT 19-21		0.00	5,264.35		
00080 26/12/2019 E 00055 00009	RETENCIONES DE ISPT 19-21		0.00	5,264.35		
00089 26/12/2019 E 00055 00010	RETENCIONES DE ISPT 19-21		0.00	5,264.35		
00098 26/12/2019 E 00055 00011	RETENCIONES DE ISPT 19-21		0.00	5,264.35		
00107 26/12/2019 E 00055 00012	RETENCIONES DE ISPT 19-21		0.00	5,264.35		
00116 26/12/2019 E 00055 00013	RETENCIONES DE ISPT 19-21		0.00	4,254.85		
00008 12/12/2019 E 00006 00483	RETENCIONES DE ISPT 19-21		0.00	2,213.78		

Gobierno con Experiencia

Cuenta Pública 2019
Anexo al Estado de Situación Financiera (pesos)

MUNICIPIO TENANCINGO 0058 — **AL 31 DE DICIEMBRE DE 2019**

Cuenta (3)	Concepto (4)	Saldo Inicial (5)	Debe (6)	Haber (7)	Saldo Final (8)	Fecha de Antigüedad (9)
00008 12/12/2019 E 00007 00484	RETENCIONES DE ISPT 19-21		0.00	2,292.45		
00008 12/12/2019 E 00008 00485	RETENCIONES DE ISPT 19-21		0.00	5,505.06		
00008 12/12/2019 E 00009 00486	RETENCIONES DE ISPT 19-21		0.00	1,893.34		
00008 12/12/2019 E 00010 00487	RETENCIONES DE ISPT 19-21		0.00	2,311.04		
00008 12/12/2019 E 00011 00488	RETENCIONES DE ISPT 19-21		0.00	2,655.83		
00008 12/12/2019 E 00012 00489	RETENCIONES DE ISPT 19-21		0.00	3,424.66		
00008 12/12/2019 E 00013 00490	RETENCIONES DE ISPT 19-21		0.00	3,560.75		
00008 12/12/2019 E 00014 00491	RETENCIONES DE ISPT 19-21		0.00	1,893.34		
	TOTAL:		0.00	5,277,809.53		
2117 000000001 00000000000000001 0004 0001	CUOTA SINDICAL	51,487.34	0.00	0.00	51,487.34	15/05/2019
2117 000000001 00000000000000001 0004 0002	LINEA BLANCA	2,525.46	0.00	0.00	2,525.46	15/05/2019
2117 000000001 00000000000000001 0004 0003	FONDO DE RESISTENCIA	-2,719.29	0.00	0.00	-2,719.29	15/05/2019
2117 000000001 00000000000000001 0004 0004	CUOTA DESCESO	2,438.01	0.00	0.00	2,438.01	31/12/2015
2117 000000001 00000000000000001 0005 0001	PENSIONES 2019	10,899.06	313,255.39	305,734.35	3,378.02	28/11/2019
REN. FECHA TIPO N.POL. REF	CONCEPTO		DEBE	HABER		
01025 31/12/2019 D 00233 00233	PENSIONES 2019		0.00	14,954.03		
00976 31/12/2019 D 00234 00234	PENSIONES 2019		0.00	14,393.36		
00275 31/12/2019 D 00235 00235	PENSIONES 2019		0.00	18,799.10		
00268 31/12/2019 D 00236 00236	PENSIONES 2019		0.00	33,131.29		
00038 31/12/2019 D 00238 00238	PENSIONES 2019		0.00	25,880.95		
00030 31/12/2019 D 00239 00239	PENSIONES 2019		0.00	30,615.93		
00016 31/12/2019 D 00240 00240	PENSIONES 2019		0.00	98,933.27		
00016 31/12/2019 D 00241 00241	PENSIONES 2019		0.00	67,346.42		
00094 31/12/2019 D 00242 00242	PENSIONES 2019		0.00	840.00		
00073 31/12/2019 D 00243 00243	PENSIONES 2019		0.00	840.00		
00015 27/12/2019 E 00045 01960	PENSIONES 2019		1,154.87	0.00		
00001 27/12/2019 E 00045 01953	PENSIONES 2019		1,420.44	0.00		
00003 27/12/2019 E 00045 01954	PENSIONES 2019		699.93	0.00		
00005 27/12/2019 E 00045 01955	PENSIONES 2019		1,234.52	0.00		
00007 27/12/2019 E 00045 01956	PENSIONES 2019		843.62	0.00		
00013 27/12/2019 E 00045 01959	PENSIONES 2019		1,349.78	0.00		
00009 27/12/2019 E 00045 01957	PENSIONES 2019		1,089.26	0.00		
00011 27/12/2019 E 00045 01958	PENSIONES 2019		1,110.85	0.00		
00017 27/12/2019 E 00045 01961	PENSIONES 2019		3,600.03	0.00		
00019 27/12/2019 E 00045 01962	PENSIONES 2019		840.00	0.00		
00021 27/12/2019 E 00045 01963	PENSIONES 2019		1,890.06	0.00		
00001 19/12/2019 E 00053 00848	PENSIONES 2019		920.81	0.00		
00003 19/12/2019 E 00053 00849	PENSIONES 2019		552.49	0.00		
00005 19/12/2019 E 00053 00850	PENSIONES 2019		2,778.48	0.00		
00008 19/12/2019 E 00053 00852	PENSIONES 2019		1,516.07	0.00		
00010 19/12/2019 E 00053 00853	PENSIONES 2019		3,022.61	0.00		
00012 19/12/2019 E 00053 00854	PENSIONES 2019		2,381.91	0.00		
00014 19/12/2019 E 00053 00855	PENSIONES 2019		1,190.96	0.00		
00017 19/12/2019 E 00053 00857	PENSIONES 2019		2,021.42	0.00		
00019 19/12/2019 E 00053 00858	PENSIONES 2019		1,516.07	0.00		
00021 19/12/2019 E 00053 00859	PENSIONES 2019		2,977.39	0.00		
00023 19/12/2019 E 00053 00860	PENSIONES 2019		1,786.43	0.00		
00025 19/12/2019 E 00053 00861	PENSIONES 2019		2,173.03	0.00		
00027 19/12/2019 E 00053 00862	PENSIONES 2019		2,021.42	0.00		
00029 19/12/2019 E 00053 00863	PENSIONES 2019		2,021.42	0.00		
00031 19/12/2019 E 00053 00851	PENSIONES 2019		2,977.39	0.00		
00033 19/12/2019 E 00053 00856	PENSIONES 2019		758.03	0.00		

Gobierno con Experiencia

Cuenta Pública 2019
Anexo al Estado de Situación Financiera (pesos)

MUNICIPIO TENANCINGO 0058 **AL 31 DE DICIEMBRE DE 2019**

Cuenta (3)					Concepto (4)	Saldo Inicial (5)	Debe (6)	Haber (7)	Saldo Final (8)	Fecha de Antigüedad (9)
00001	17/12/2019	E	00042	01879	PENSIONES 2019		6,222.19	0.00		
00003	17/12/2019	E	00042	01880	PENSIONES 2019		895.42	0.00		
00005	17/12/2019	E	00042	01881	PENSIONES 2019		943.16	0.00		
00007	17/12/2019	E	00042	01882	PENSIONES 2019		921.70	0.00		
00009	17/12/2019	E	00042	01883	PENSIONES 2019		1,386.84	0.00		
00011	17/12/2019	E	00042	01884	PENSIONES 2019		970.79	0.00		
00013	17/12/2019	E	00042	01885	PENSIONES 2019		1,215.93	0.00		
00015	17/12/2019	E	00042	01886	PENSIONES 2019		1,188.01	0.00		
00017	17/12/2019	E	00042	01887	PENSIONES 2019		3,159.82	0.00		
00019	17/12/2019	E	00042	01888	PENSIONES 2019		1,895.24	0.00		
00001	17/12/2019	E	00043	01889	PENSIONES 2019		1,875.27	0.00		
00003	17/12/2019	E	00043	01890	PENSIONES 2019		2,171.41	0.00		
00005	17/12/2019	E	00043	01891	PENSIONES 2019		2,330.29	0.00		
00007	17/12/2019	E	00043	01892	PENSIONES 2019		2,272.94	0.00		
00009	17/12/2019	E	00043	01893	PENSIONES 2019		3,428.12	0.00		
00011	17/12/2019	E	00043	01894	PENSIONES 2019		2,399.69	0.00		
00013	17/12/2019	E	00043	01895	PENSIONES 2019		2,999.22	0.00		
00017	17/12/2019	E	00043	01897	PENSIONES 2019		8,142.41	0.00		
00015	17/12/2019	E	00043	01896	PENSIONES 2019		2,870.72	0.00		
00019	17/12/2019	E	00043	01898	PENSIONES 2019		4,641.22	0.00		
00003	17/12/2019	E	00052	00833	PENSIONES 2019		7,682.10	0.00		
00001	17/12/2019	E	00051	00817	PENSIONES 2019		10,508.01	0.00		
00003	17/12/2019	E	00051	00818	PENSIONES 2019		10,056.74	0.00		
00005	17/12/2019	E	00051	00819	PENSIONES 2019		5,061.29	0.00		
00007	17/12/2019	E	00051	00820	PENSIONES 2019		10,056.74	0.00		
00010	17/12/2019	E	00051	00822	PENSIONES 2019		8,045.39	0.00		
00012	17/12/2019	E	00051	00823	PENSIONES 2019		4,022.69	0.00		
00014	17/12/2019	E	00051	00824	PENSIONES 2019		2,530.65	0.00		
00016	17/12/2019	E	00051	00825	PENSIONES 2019		6,748.39	0.00		
00018	17/12/2019	E	00051	00826	PENSIONES 2019		5,061.29	0.00		
00020	17/12/2019	E	00051	00827	PENSIONES 2019		10,056.74	0.00		
00022	17/12/2019	E	00051	00828	PENSIONES 2019		6,034.04	0.00		
00024	17/12/2019	E	00051	00829	PENSIONES 2019		7,254.52	0.00		
00026	17/12/2019	E	00051	00830	PENSIONES 2019		6,748.39	0.00		
00028	17/12/2019	E	00051	00831	PENSIONES 2019		6,748.39	0.00		
00001	17/12/2019	E	00052	00832	PENSIONES 2019		8,070.61	0.00		
00005	17/12/2019	E	00052	00834	PENSIONES 2019		3,841.05	0.00		
00007	17/12/2019	E	00052	00835	PENSIONES 2019		7,682.10	0.00		
00009	17/12/2019	E	00052	00836	PENSIONES 2019		6,145.68	0.00		
00011	17/12/2019	E	00052	00837	PENSIONES 2019		3,072.84	0.00		
00013	17/12/2019	E	00052	00838	PENSIONES 2019		1,920.53	0.00		
00015	17/12/2019	E	00052	00839	PENSIONES 2019		5,121.40	0.00		
00017	17/12/2019	E	00052	00840	PENSIONES 2019		3,841.05	0.00		
00019	17/12/2019	E	00052	00841	PENSIONES 2019		7,682.10	0.00		
00021	17/12/2019	E	00052	00842	PENSIONES 2019		4,609.26	0.00		
00023	17/12/2019	E	00052	00843	PENSIONES 2019		5,505.51	0.00		
00025	17/12/2019	E	00052	00844	PENSIONES 2019		5,121.40	0.00		
00027	17/12/2019	E	00052	00845	PENSIONES 2019		5,121.40	0.00		
00001	12/12/2019	E	00040	01810	PENSIONES 2019		1,420.44	0.00		
00004	12/12/2019	E	00040	01812	PENSIONES 2019		699.93	0.00		
00006	12/12/2019	E	00040	01813	PENSIONES 2019		1,234.52	0.00		
00008	12/12/2019	E	00040	01814	PENSIONES 2019		843.62	0.00		
00010	12/12/2019	E	00040	01815	PENSIONES 2019		1,089.26	0.00		
00012	12/12/2019	E	00040	01816	PENSIONES 2019		1,110.85	0.00		

Gobierno con Experiencia

Cuenta Pública 2019
Anexo al Estado de Situación Financiera (pesos)

MUNICIPIO TENANCINGO 0058

AL 31 DE DICIEMBRE DE 2019

Cuenta (3)	Concepto (4)	Saldo Inicial (5)	Debe (6)	Haber (7)	Saldo Final (8)	Fecha de Antigüedad (9)
00014 12/12/2019 E 00040 01817	PENSIONES 2019		1,349.78	0.00		
00016 12/12/2019 E 00040 01818	PENSIONES 2019		1,154.87	0.00		
00018 12/12/2019 E 00040 01819	PENSIONES 2019		3,600.03	0.00		
00020 12/12/2019 E 00040 01820	PENSIONES 2019		840.00	0.00		
00022 12/12/2019 E 00040 01821	PENSIONES 2019		2,000.16	0.00		
00001 12/12/2019 E 00046 00795	PENSIONES 2019		920.81	0.00		
00003 12/12/2019 E 00046 00796	PENSIONES 2019		552.49	0.00		
00005 12/12/2019 E 00046 00797	PENSIONES 2019		2,778.48	0.00		
00007 12/12/2019 E 00046 00798	PENSIONES 2019		2,425.65	0.00		
00009 12/12/2019 E 00046 00799	PENSIONES 2019		1,240.57	0.00		
00011 12/12/2019 E 00046 00800	PENSIONES 2019		2,470.86	0.00		
00013 12/12/2019 E 00046 00801	PENSIONES 2019		1,940.52	0.00		
00015 12/12/2019 E 00046 00802	PENSIONES 2019		970.26	0.00		
00017 12/12/2019 E 00046 00803	PENSIONES 2019		620.28	0.00		
00019 12/12/2019 E 00046 00804	PENSIONES 2019		1,654.09	0.00		
00021 12/12/2019 E 00046 00805	PENSIONES 2019		1,240.57	0.00		
00023 12/12/2019 E 00046 00806	PENSIONES 2019		2,425.65	0.00		
00025 12/12/2019 E 00046 00807	PENSIONES 2019		1,455.39	0.00		
00027 12/12/2019 E 00046 00808	PENSIONES 2019		1,778.15	0.00		
00029 12/12/2019 E 00046 00809	PENSIONES 2019		1,654.09	0.00		
00034 12/12/2019 E 00046 00816	PENSIONES 2019		1,654.09	0.00		
	TOTAL:		313,255.39	305,734.35		
2117 000000001 000000000000000001 0007 0001	2% SUPERVICION POR CONTRATO DE OBRA	1,661,841.52	0.00	0.00	1,661,841.52	31/12/2015
2117 000000001 000000000000000001 0007 0002	0.2% C.N.I.C.	183,482.61	0.00	0.00	183,482.61	31/12/2015
2117 000000001 000000000000000001 0007 0003	0.5% APOYO GREMIAL Y REALIZACION DE OBRAS	242,542.08	0.00	0.00	242,542.08	31/12/2015
2117 000000001 000000000000000001 0007 0004	0.5% SERVICIOS DE VIGILANCIA, INSPECCION Y CONTROL DE LA S.F.P.	261,650.90	0.00	0.00	261,650.90	31/12/2015
2117 000000001 000000000000000001 0007 0005	0.01% SUPERVISION OSFEM	-8,158.42	0.00	0.00	-8,158.42	31/12/2015
2117 000000001 000000000000000001 0008 0001	PENSIONES ALIMENTICIAS	-22,801.31	0.00	0.00	-22,801.31	31/12/2015
2117 000000001 000000000000000001 0008 0002	4.1% CUOTAS FONDO SOLIDARIO DE REPARTO	191,802.69	0.00	0.00	191,802.69	31/12/2015
2117 000000001 000000000000000001 0008 0003	3.5% CUOTAS SERVICIOS DE SALUD	33,669.96	0.00	0.00	33,669.96	31/12/2015
2117 000000001 000000000000000001 0008 0004	SISTEMA DE CAPITALIZACION INDIVIDUAL OBLIGATORIO	-42,504.34	0.00	0.00	-42,504.34	31/12/2015
2117 000000001 000000000000000001 0008 0005	SISTEMA DE CAPITALIZACION VOLUTARIO	9,269.24	0.00	0.00	9,269.24	31/12/2015
2117 000000001 000000000000000001 0008 0006	PRESTAMOS ISSEMYM	-509,216.25	0.00	0.00	-509,216.25	31/12/2015
2117 000000001 000000000000000001 0008 0007	SEGURO DE VIDA	1,128.07	0.00	0.00	1,128.07	31/12/2015
2117 000000001 000000000000000001 0008 0008	CREDITO FONACOT	-76,859.95	0.00	0.00	-76,859.95	31/12/2015
2117 000000001 000000000000000001 0008 0010	CREDITO SIEMPRE EFECTIVO	116,849.36	0.00	0.00	116,849.36	31/12/2015
2117 000000001 000000000000000001 0008 0011	PRESTACIONES MEDICAS	3,534.00	0.00	0.00	3,534.00	31/12/2015
2117 000000001 000000000000000001 0008 0012	CREDITO IMPULSORA DE DESARROLLO SOCIAL	2,004.60	0.00	0.00	2,004.60	31/12/2015
2117 000000001 000000000000000001 0008 0013	RETENCION PARA MATERIAL DIDACTICO	1,000.00	0.00	0.00	1,000.00	31/12/2015
2117 000000001 000000000000000001 0009 0001	10% MULTAS FEDERALES NO FISCALES	4,078.99	0.00	0.00	4,078.99	31/12/2015
2117 000000001 000000000000000002 0001 0001	RETENCIONES DE I.S.P.T.	12,782,901.63	0.00	0.00	12,782,901.63	05/08/2019
2117 000000001 000000000000000002 0001 0002	10% SOBRE HONORARIOS (I.S.R.) Y ARRENDAMIENTO	230,183.18	0.00	0.00	230,183.18	08/10/2019
2117 000000001 000000000000000002 0001 0003	RETENCION EXPEDIENTE 604/2016 OFICIO 777/2016	4,702.39	0.00	0.00	4,702.39	31/12/2015
2117 000000001 000000000000000002 0001 0004	RETENCION EXPEDIENTE 185/2018 OFICIO 61/2018	22,342.62	1,270.78	2,981.55	24,053.39	28/11/2019

Gobierno con Experiencia

Cuenta Pública 2019
Anexo al Estado de Situación Financiera (pesos)

MUNICIPIO TENANCINGO 0058

AL 31 DE DICIEMBRE DE 2019

Cuenta (3)	Concepto (4)	Saldo Inicial (5)	Debe (6)	Haber (7)	Saldo Final (8)	Fecha de Antigüedad (9)
REN. FECHA TIPO N.POL. REF	CONCEPTO		DEBE	HABER		
01034 31/12/2019 D 00233 00233	RETENCION EXPEDIENTE 185/2018 OFICIO 61/2018		0.00	854.00		
00984 31/12/2019 D 00234 00234	RETENCION EXPEDIENTE 185/2018 OFICIO 61/2018		0.00	854.00		
00035 31/12/2019 D 00238 00238	RETENCION EXPEDIENTE 185/2018 OFICIO 61/2018		0.00	1,240.57		
00017 31/12/2019 D 00241 00241	RETENCION EXPEDIENTE 185/2018 OFICIO 61/2018		0.00	32.98		
00029 17/12/2019 E 00052 00846	RETENCION EXPEDIENTE 185/2018 OFICIO 61/2018		32.98	0.00		
00032 12/12/2019 E 00046 00811	RETENCION EXPEDIENTE 185/2018 OFICIO 61/2018		1,237.80	0.00		
	TOTAL:		1,270.78	2,981.55		
2117 000000001 00000000000000002 0002 0001	CUOTA SINDICAL	0.75	0.00	0.00	0.75	31/12/2015
2117 000000001 00000000000000002 0002 0002	LINEA BLANCA	29,900.34	0.00	0.00	29,900.34	31/12/2015
2117 000000001 00000000000000002 0002 0003	FONDO DE RESISTENCIA	-28,361.03	0.00	0.00	-28,361.03	31/12/2015
2117 000000001 00000000000000002 0002 0004	CUOTA DE DESCESO	129,295.33	20,640.68	10,320.34	118,974.99	28/11/2019
REN. FECHA TIPO N.POL. REF	CONCEPTO		DEBE	HABER		
01026 31/12/2019 D 00233 00233	CUOTA DE DESCESO		0.00	10,320.34		
00001 12/12/2019 E 00019 00496	CUOTA DE DESCESO		10,320.34	0.00		
00001 02/12/2019 E 00001 00478	CUOTA DE DESCESO		10,320.34	0.00		
	TOTAL:		20,640.68	10,320.34		
2117 000000001 00000000000000002 0002 0005	CUOTA SINDICAL 2019-2021	59,431.68	0.00	20,640.66	80,072.34	28/11/2019
REN. FECHA TIPO N.POL. REF	CONCEPTO		DEBE	HABER		
01027 31/12/2019 D 00233 00233	CUOTA SINDICAL 2019-2021		0.00	10,320.33		
00977 31/12/2019 D 00234 00234	CUOTA SINDICAL 2019-2021		0.00	10,320.33		
	TOTAL:		0.00	20,640.66		
2117 000000001 00000000000000002 0002 0006	FONDO DE RESISTENCIA SUTEYM	1,128.00	0.00	368.00	1,496.00	28/11/2019
REN. FECHA TIPO N.POL. REF	CONCEPTO		DEBE	HABER		
01028 31/12/2019 D 00233 00233	FONDO DE RESISTENCIA SUTEYM		0.00	184.00		
00978 31/12/2019 D 00234 00234	FONDO DE RESISTENCIA SUTEYM		0.00	184.00		
	TOTAL:		0.00	368.00		
2117 000000001 00000000000000002 0002 0007	LINEA BLANCAA	33,140.64	0.00	8,613.24	41,753.88	28/11/2019
REN. FECHA TIPO N.POL. REF	CONCEPTO		DEBE	HABER		
01029 31/12/2019 D 00233 00233	LINEA BLANCAA		0.00	4,306.62		
00979 31/12/2019 D 00234 00234	LINEA BLANCAA		0.00	4,306.62		
	TOTAL:		0.00	8,613.24		
2117 000000001 00000000000000002 0003 0001	2% SUPERVISON POR CONTRATO DE OBRA 2016	1,384,691.50	0.00	75,093.89	1,459,785.39	31/12/2015
REN. FECHA TIPO N.POL. REF	CONCEPTO		DEBE	HABER		
00008 31/12/2019 D 00224 00025	2% SUPERVISON POR CONTRATO DE OBRA 2016		0.00	2,259.74		
00008 31/12/2019 D 00228 00053	2% SUPERVISON POR CONTRATO DE OBRA 2016		0.00	3,144.36		
00008 27/12/2019 D 00232 00150	2% SUPERVISON POR CONTRATO DE OBRA 2016		0.00	302.94		
00008 24/12/2019 D 00231 00137	2% SUPERVISON POR CONTRATO DE OBRA 2016		0.00	5,615.15		
00008 18/12/2019 D 00229 00096	2% SUPERVISON POR CONTRATO DE OBRA 2016		0.00	1,042.66		
00008 16/12/2019 D 00230 00098	2% SUPERVISON POR CONTRATO DE OBRA 2016		0.00	3,785.14		
00008 10/12/2019 D 00226 00041	2% SUPERVISON POR CONTRATO DE OBRA 2016		0.00	3,575.24		
00008 10/12/2019 D 00227 00042	2% SUPERVISON POR CONTRATO DE OBRA 2016		0.00	3,154.71		
00008 09/12/2019 D 00225 00040	2% SUPERVISON POR CONTRATO DE OBRA 2016		0.00	52,213.95		
	TOTAL:		0.00	75,093.89		
2117 000000001 00000000000000002 0003 0002	0.2% I.C.I.C 2016	4,893.77	0.00	7,509.37	12,403.14	07/05/2019
REN. FECHA TIPO N.POL. REF	CONCEPTO		DEBE	HABER		
00009 31/12/2019 D 00224 00025	0.2% I.C.I.C 2016		0.00	225.97		
00009 31/12/2019 D 00228 00053	0.2% I.C.I.C 2016		0.00	314.44		
00009 27/12/2019 D 00232 00150	0.2% I.C.I.C 2016		0.00	30.29		
00009 24/12/2019 D 00231 00137	0.2% I.C.I.C 2016		0.00	561.51		

Gobierno con Experiencia

Cuenta Pública 2019
Anexo al Estado de Situación Financiera (pesos)

MUNICIPIO TENANCINGO 0058 — AL 31 DE DICIEMBRE DE 2019

Cuenta (3)					Concepto (4)	Saldo Inicial (5)	Debe (6)	Haber (7)	Saldo Final (8)	Fecha de Antigüedad (9)
00009	18/12/2019	D	00229	00096	0.2% I.C.I.C 2016		0.00	104.27		
00009	18/12/2019	D	00230	00098	0.2% I.C.I.C 2016		0.00	378.51		
00009	10/12/2019	D	00226	00041	0.2% I.C.I.C 2016		0.00	357.52		
00009	10/12/2019	D	00227	00042	0.2% I.C.I.C 2016		0.00	315.47		
00009	09/12/2019	D	00225	00040	0.2% I.C.I.C 2016		0.00	5,221.39		
					TOTAL:		0.00	7,509.37		
2117	000000001	00000000000000002		0003	0003 0.5% C.M.I.C 2016	-6,219.61	0.00	18,773.48	12,553.87	07/05/2019
REN.	FECHA	TIPO	N.POL.	REF	CONCEPTO		DEBE	HABER		
00010	31/12/2019	D	00224	00025	0.5% C.M.I.C 2016		0.00	564.94		
00010	31/12/2019	D	00228	00053	0.5% C.M.I.C 2016		0.00	766.09		
00010	27/12/2019	D	00232	00150	0.5% C.M.I.C 2016		0.00	75.73		
00010	24/12/2019	D	00231	00137	0.5% C.M.I.C 2016		0.00	1,403.79		
00010	18/12/2019	D	00229	00096	0.5% C.M.I.C 2016		0.00	260.67		
00010	18/12/2019	D	00230	00098	0.5% C.M.I.C 2016		0.00	946.28		
00010	10/12/2019	D	00226	00041	0.5% C.M.I.C 2016		0.00	893.81		
00010	10/12/2019	D	00227	00042	0.5% C.M.I.C 2016		0.00	788.68		
00010	09/12/2019	D	00225	00040	0.5% C.M.I.C 2016		0.00	13,053.49		
					TOTAL:		0.00	18,773.48		
2117	000000001	00000000000000002		0003	0004 0.5% SERVICIOS DE VIGILANCIA, INSPECCION Y CONTROL DE LA S.F.P.	517.24	0.00	0.00	517.24	31/12/2015
2117	000000001	00000000000000002		0003	0006 SERVICIOS DE CONTROL DE OBRA 2% RECURSOS PROPIOS	207,326.20	0.00	0.00	207,326.20	31/12/2015
2117	000000001	00000000000000002		0003	0007 2% SUPERVISION POR CONTRATO DE OBRA 2019	566,148.52	0.00	793,160.23	1,359,308.75	29/11/2019
REN.	FECHA	TIPO	N.POL.	REF	CONCEPTO		DEBE	HABER		
00020	31/12/2019	D	00269	311219	2% SUPERVISION POR CONTRATO DE OBRA 2019		0.00	11,780.86		
00064	31/12/2019	D	00271	311219	2% SUPERVISION POR CONTRATO DE OBRA 2019		0.00	18,879.53		
00008	31/12/2019	D	00109	00136	2% SUPERVISION POR CONTRATO DE OBRA 2019		0.00	10,295.65		
00008	31/12/2019	D	00132	00175	2% SUPERVISION POR CONTRATO DE OBRA 2019		0.00	11,407.27		
00008	31/12/2019	D	00147	00212	2% SUPERVISION POR CONTRATO DE OBRA 2019		0.00	3,447.68		
00008	31/12/2019	D	00148	00213	2% SUPERVISION POR CONTRATO DE OBRA 2019		0.00	5,127.33		
00008	31/12/2019	D	00149	00214	2% SUPERVISION POR CONTRATO DE OBRA 2019		0.00	3,469.08		
00008	31/12/2019	D	00150	00215	2% SUPERVISION POR CONTRATO DE OBRA 2019		0.00	15,512.05		
00008	31/12/2019	D	00151	00216	2% SUPERVISION POR CONTRATO DE OBRA 2019		0.00	13,791.61		
00008	31/12/2019	D	00184	00087	2% SUPERVISION POR CONTRATO DE OBRA 2019		0.00	25,816.90		
00006	31/12/2019	D	00269	311219	2% SUPERVISION POR CONTRATO DE OBRA 2019		0.00	1,996.15		
00013	31/12/2019	D	00269	311219	2% SUPERVISION POR CONTRATO DE OBRA 2019		0.00	6,497.45		
00006	31/12/2019	D	00270	311219	2% SUPERVISION POR CONTRATO DE OBRA 2019		0.00	19,240.04		
00013	31/12/2019	D	00270	311219	2% SUPERVISION POR CONTRATO DE OBRA 2019		0.00	8,403.29		
00020	31/12/2019	D	00270	311219	2% SUPERVISION POR CONTRATO DE OBRA 2019		0.00	27,519.89		
00027	31/12/2019	D	00270	311219	2% SUPERVISION POR CONTRATO DE OBRA 2019		0.00	8,255.97		
00034	31/12/2019	D	00270	311219	2% SUPERVISION POR CONTRATO DE OBRA 2019		0.00	8,935.94		
00041	31/12/2019	D	00270	311219	2% SUPERVISION POR CONTRATO DE OBRA 2019		0.00	3,839.93		
00048	31/12/2019	D	00270	311219	2% SUPERVISION POR CONTRATO DE OBRA 2019		0.00	38,928.11		
00055	31/12/2019	D	00270	311219	2% SUPERVISION POR CONTRATO DE OBRA 2019		0.00	16,407.91		
00062	31/12/2019	D	00270	311219	2% SUPERVISION POR CONTRATO DE OBRA 2019		0.00	17,236.54		
00069	31/12/2019	D	00270	311219	2% SUPERVISION POR CONTRATO DE OBRA 2019		0.00	6,404.81		
00076	31/12/2019	D	00270	311219	2% SUPERVISION POR CONTRATO DE OBRA 2019		0.00	51,724.14		
00006	31/12/2019	D	00271	311219	2% SUPERVISION POR CONTRATO DE OBRA 2019		0.00	46,785.72		
00016	31/12/2019	D	00271	311219	2% SUPERVISION POR CONTRATO DE OBRA 2019		0.00	26,967.16		
00025	31/12/2019	D	00271	311219	2% SUPERVISION POR CONTRATO DE OBRA 2019		0.00	12,068.48		
00035	31/12/2019	D	00271	311219	2% SUPERVISION POR CONTRATO DE OBRA 2019		0.00	189.73		
00045	31/12/2019	D	00271	311219	2% SUPERVISION POR CONTRATO DE OBRA 2019		0.00	251.51		
00054	31/12/2019	D	00271	311219	2% SUPERVISION POR CONTRATO DE OBRA 2019		0.00	30,546.07		
00008	30/12/2019	D	00117	00160	2% SUPERVISION POR CONTRATO DE OBRA 2019		0.00	6,034.42		

Gobierno con Experiencia

Cuenta Pública 2019
Anexo al Estado de Situación Financiera (pesos)

MUNICIPIO TENANCINGO 0058 — **AL 31 DE DICIEMBRE DE 2019**

Cuenta (3)					Concepto (4)	Saldo Inicial (5)	Debe (6)	Haber (7)	Saldo Final (8)	Fecha de Antigüedad (9)
00008	30/12/2019	D	00118	00161	2% SUPERVISION POR CONTRATO DE OBRA 2019		0.00	13,807.63		
00008	30/12/2019	D	00119	00162	2% SUPERVISION POR CONTRATO DE OBRA 2019		0.00	22,344.24		
00008	30/12/2019	D	00120	00163	2% SUPERVISION POR CONTRATO DE OBRA 2019		0.00	313.63		
00008	30/12/2019	D	00121	00164	2% SUPERVISION POR CONTRATO DE OBRA 2019		0.00	2,012.19		
00008	30/12/2019	D	00122	00165	2% SUPERVISION POR CONTRATO DE OBRA 2019		0.00	1,709.59		
00008	30/12/2019	D	00123	00166	2% SUPERVISION POR CONTRATO DE OBRA 2019		0.00	7,758.53		
00008	30/12/2019	D	00124	00167	2% SUPERVISION POR CONTRATO DE OBRA 2019		0.00	13,784.04		
00008	30/12/2019	D	00125	00168	2% SUPERVISION POR CONTRATO DE OBRA 2019		0.00	2,628.78		
00008	30/12/2019	D	00126	00169	2% SUPERVISION POR CONTRATO DE OBRA 2019		0.00	326.28		
00008	30/12/2019	D	00127	00170	2% SUPERVISION POR CONTRATO DE OBRA 2019		0.00	14,107.62		
00008	30/12/2019	D	00128	00171	2% SUPERVISION POR CONTRATO DE OBRA 2019		0.00	10,344.77		
00008	30/12/2019	D	00129	00172	2% SUPERVISION POR CONTRATO DE OBRA 2019		0.00	3,600.22		
00008	30/12/2019	D	00130	00173	2% SUPERVISION POR CONTRATO DE OBRA 2019		0.00	4,121.96		
00008	30/12/2019	D	00131	00174	2% SUPERVISION POR CONTRATO DE OBRA 2019		0.00	9,802.06		
00008	30/12/2019	D	00133	00176	2% SUPERVISION POR CONTRATO DE OBRA 2019		0.00	661.67		
00008	30/12/2019	D	00134	00177	2% SUPERVISION POR CONTRATO DE OBRA 2019		0.00	9,460.18		
00008	30/12/2019	D	00135	00178	2% SUPERVISION POR CONTRATO DE OBRA 2019		0.00	8,555.45		
00008	30/12/2019	D	00136	00179	2% SUPERVISION POR CONTRATO DE OBRA 2019		0.00	5,166.05		
00008	30/12/2019	D	00137	00180	2% SUPERVISION POR CONTRATO DE OBRA 2019		0.00	37,913.13		
00008	30/12/2019	D	00138	00181	2% SUPERVISION POR CONTRATO DE OBRA 2019		0.00	5,143.44		
00008	30/12/2019	D	00139	00182	2% SUPERVISION POR CONTRATO DE OBRA 2019		0.00	889.73		
00008	30/12/2019	D	00140	00183	2% SUPERVISION POR CONTRATO DE OBRA 2019		0.00	6,026.40		
00008	30/12/2019	D	00141	00184	2% SUPERVISION POR CONTRATO DE OBRA 2019		0.00	4,135.92		
00008	30/12/2019	D	00142	00185	2% SUPERVISION POR CONTRATO DE OBRA 2019		0.00	1,011.39		
00008	30/12/2019	D	00143	00186	2% SUPERVISION POR CONTRATO DE OBRA 2019		0.00	367.43		
00008	30/12/2019	D	00144	00187	2% SUPERVISION POR CONTRATO DE OBRA 2019		0.00	12,064.60		
00008	30/12/2019	D	00145	00188	2% SUPERVISION POR CONTRATO DE OBRA 2019		0.00	6,887.44		
00008	30/12/2019	D	00146	00211	2% SUPERVISION POR CONTRATO DE OBRA 2019		0.00	368.70		
00008	27/12/2019	D	00111	00144	2% SUPERVISION POR CONTRATO DE OBRA 2019		0.00	9,995.35		
00008	27/12/2019	D	00112	00145	2% SUPERVISION POR CONTRATO DE OBRA 2019		0.00	931.68		
00008	27/12/2019	D	00113	00146	2% SUPERVISION POR CONTRATO DE OBRA 2019		0.00	965.91		
00008	27/12/2019	D	00114	00148	2% SUPERVISION POR CONTRATO DE OBRA 2019		0.00	1,667.49		
00008	27/12/2019	D	00115	00149	2% SUPERVISION POR CONTRATO DE OBRA 2019		0.00	1,123.65		
00008	27/12/2019	D	00116	00151	2% SUPERVISION POR CONTRATO DE OBRA 2019		0.00	2,316.25		
00008	24/12/2019	D	00108	00135	2% SUPERVISION POR CONTRATO DE OBRA 2019		0.00	272.44		
00008	24/12/2019	D	00110	00138	2% SUPERVISION POR CONTRATO DE OBRA 2019		0.00	10,344.20		
00008	23/12/2019	D	00103	00121	2% SUPERVISION POR CONTRATO DE OBRA 2019		0.00	13,791.11		
00008	23/12/2019	D	00104	00122	2% SUPERVISION POR CONTRATO DE OBRA 2019		0.00	628.40		
00008	23/12/2019	D	00105	00123	2% SUPERVISION POR CONTRATO DE OBRA 2019		0.00	683.75		
00008	23/12/2019	D	00106	00124	2% SUPERVISION POR CONTRATO DE OBRA 2019		0.00	16,514.36		
00008	18/12/2019	D	00098	00106	2% SUPERVISION POR CONTRATO DE OBRA 2019		0.00	1,125.99		
00008	18/12/2019	D	00099	00107	2% SUPERVISION POR CONTRATO DE OBRA 2019		0.00	2,924.81		
00008	18/12/2019	D	00101	00109	2% SUPERVISION POR CONTRATO DE OBRA 2019		0.00	822.59		
00008	18/12/2019	D	00102	00110	2% SUPERVISION POR CONTRATO DE OBRA 2019		0.00	2,413.25		
00008	18/12/2019	D	00096	00095	2% SUPERVISION POR CONTRATO DE OBRA 2019		0.00	912.29		
00008	18/12/2019	D	00097	00099	2% SUPERVISION POR CONTRATO DE OBRA 2019		0.00	10,341.92		
00008	17/12/2019	D	00183	00086	2% SUPERVISION POR CONTRATO DE OBRA 2019		0.00	25,859.59		
00008	13/12/2019	D	00095	00076	2% SUPERVISION POR CONTRATO DE OBRA 2019		0.00	1,964.41		
00008	10/12/2019	D	00093	00043	2% SUPERVISION POR CONTRATO DE OBRA 2019		0.00	258.00		
00008	10/12/2019	D	00094	00044	2% SUPERVISION POR CONTRATO DE OBRA 2019		0.00	5,191.00		
00008	06/12/2019	D	00092	00030	2% SUPERVISION POR CONTRATO DE OBRA 2019		0.00	7,688.51		
00008	03/12/2019	D	00091	00013	2% SUPERVISION POR CONTRATO DE OBRA 2019		0.00	984.04		
00008	02/12/2019	D	00086	00003	2% SUPERVISION POR CONTRATO DE OBRA 2019		0.00	5,823.79		
00008	02/12/2019	D	00087	00004	2% SUPERVISION POR CONTRATO DE OBRA 2019		0.00	2,683.47		

Gobierno con Experiencia

Cuenta Pública 2019
Anexo al Estado de Situación Financiera (pesos)

MUNICIPIO TENANCINGO 0058 — AL 31 DE DICIEMBRE DE 2019

Cuenta (3)	Concepto (4)	Saldo Inicial (5)	Debe (6)	Haber (7)	Saldo Final (8)	Fecha de Antigüedad (9)
00008 02/12/2019 D 00088 00005	2% SUPERVISION POR CONTRATO DE OBRA 2019		0.00	73.60		
00008 02/12/2019 D 00089 00006	2% SUPERVISION POR CONTRATO DE OBRA 2019		0.00	496.22		
00008 02/12/2019 D 00090 00010	2% SUPERVISION POR CONTRATO DE OBRA 2019		0.00	1,247.57		
	TOTAL:		0.00	793,160.23		
2117 000000001 0000000000000002 0003 0008	0.2% I.C.I.C. 2019	32,437.12	0.00	13,568.82	46,005.94	29/11/2019
REN. FECHA TIPO N.POL. REF	CONCEPTO		DEBE	HABER		
00065 31/12/2019 D 00271 311219	0.2% I.C.I.C. 2019		0.00	1,887.95		
00007 31/12/2019 D 00271 311219	0.2% I.C.I.C. 2019		0.00	4,678.57		
00017 31/12/2019 D 00271 311219	0.2% I.C.I.C. 2019		0.00	2,696.72		
00026 31/12/2019 D 00271 311219	0.2% I.C.I.C. 2019		0.00	1,206.85		
00036 31/12/2019 D 00271 311219	0.2% I.C.I.C. 2019		0.00	18.97		
00046 31/12/2019 D 00271 311219	0.2% I.C.I.C. 2019		0.00	25.15		
00055 31/12/2019 D 00271 311219	0.2% I.C.I.C. 2019		0.00	3,054.61		
	TOTAL:		0.00	13,568.82		
2117 000000001 0000000000000002 0003 0009	0.5% C.M.I.C. 2019	50,671.56	0.00	33,922.05	84,593.61	29/11/2019
REN. FECHA TIPO N.POL. REF	CONCEPTO		DEBE	HABER		
00066 31/12/2019 D 00271 311219	0.5% C.M.I.C. 2019		0.00	4,719.88		
00018 31/12/2019 D 00271 311219	0.5% C.M.I.C. 2019		0.00	6,741.79		
00008 31/12/2019 D 00271 311219	0.5% C.M.I.C. 2019		0.00	11,696.43		
00027 31/12/2019 D 00271 311219	0.5% C.M.I.C. 2019		0.00	3,017.12		
00037 31/12/2019 D 00271 311219	0.5% C.M.I.C. 2019		0.00	47.43		
00047 31/12/2019 D 00271 311219	0.5% C.M.I.C. 2019		0.00	62.88		
00056 31/12/2019 D 00271 311219	0.5% C.M.I.C. 2019		0.00	7,636.52		
	TOTAL:		0.00	33,922.05		
2117 000000001 0000000000000002 0004 0001	PENSION ALIMENTICIA	-1,502.92	0.00	0.00	-1,502.92	31/12/2015
2117 000000001 0000000000000002 0004 0002	CUOTAS DEL FONDO SOLIDARIO DE REPARTO	-3,007.29	0.00	0.00	-3,007.29	31/12/2015
2117 000000001 0000000000000002 0004 0003	CUOTAS DEL SERVICIOS DE SALUD	-2,280.11	0.00	0.00	-2,280.11	31/12/2015
2117 000000001 0000000000000002 0004 0004	SISTEMA DE CAPITALIZACION OBLIGATORIO	890.73	0.00	0.00	890.73	30/09/2019
2117 000000001 0000000000000002 0004 0005	SISTEMA DE CAPITALIZACION VOLUNTARIO	-63,440.74	0.00	0.00	-63,440.74	31/12/2015
2117 000000001 0000000000000002 0004 0006	PRESTAMOS ISSEMYM	-1,305.11	0.00	0.00	-1,305.11	31/12/2015
2117 000000001 0000000000000002 0004 0007	SEGURO DE VIDA	-548.00	0.00	0.00	-548.00	31/12/2015
2117 000000001 0000000000000002 0004 0008	CREDITO FONACOT	-14,965.62	0.00	0.00	-14,965.62	31/12/2015
2117 000000001 0000000000000002 0004 0013	SEGUROS DE VIDAA	54,807.63	0.00	21,479.44	76,287.07	28/11/2019
REN. FECHA TIPO N.POL. REF	CONCEPTO		DEBE	HABER		
01035 31/12/2019 D 00233 00233	SEGUROS DE VIDAA		0.00	10,011.63		
00985 31/12/2019 D 00234 00234	SEGUROS DE VIDAA		0.00	10,011.63		
00037 31/12/2019 D 00238 00238	SEGUROS DE VIDAA		0.00	728.09		
00035 31/12/2019 D 00239 00239	SEGUROS DE VIDAA		0.00	728.09		
	TOTAL:		0.00	21,479.44		
2117 000000001 0000000000000002 0004 0014	CREDITO A CORTO PLAZO	-602,337.29	22,369.28	2,049.64	-622,656.93	28/11/2019
REN. FECHA TIPO N.POL. REF	CONCEPTO		DEBE	HABER		
01036 31/12/2019 D 00233 00233	CREDITO A CORTO PLAZO		0.00	1,024.82		
00986 31/12/2019 D 00234 00234	CREDITO A CORTO PLAZO		0.00	1,024.82		
00056 31/12/2019 D 00259 311219	CREDITO A CORTO PLAZO		22,369.28	0.00		
	TOTAL:		22,369.28	2,049.64		
2117 000000001 0000000000000002 0004 0015	CREDITO A MEDIANO PLAZO	-23,907.03	153,868.55	123,815.60	-53,959.98	28/11/2019
REN. FECHA TIPO N.POL. REF	CONCEPTO		DEBE	HABER		
01037 31/12/2019 D 00233 00233	CREDITO A MEDIANO PLAZO		0.00	15,530.61		

Gobierno con Experiencia

Cuenta Pública 2019
Anexo al Estado de Situación Financiera (pesos)

MUNICIPIO TENANCINGO 0058 — **AL 31 DE DICIEMBRE DE 2019**

Cuenta (3)	Concepto (4)	Saldo Inicial (5)	Debe (6)	Haber (7)	Saldo Final (8)	Fecha de Antigüedad (9)
01038 31/12/2019 D 00233 00233	CREDITO A MEDIANO PLAZO		0.00	33,584.62		
00987 31/12/2019 D 00234 00234	CREDITO A MEDIANO PLAZO		0.00	15,530.61		
00988 31/12/2019 D 00234 00234	CREDITO A MEDIANO PLAZO		0.00	33,584.62		
00038 31/12/2019 D 00238 00238	CREDITO A MEDIANO PLAZO		0.00	9,002.37		
00039 31/12/2019 D 00238 00238	CREDITO A MEDIANO PLAZO		0.00	4,089.14		
00036 31/12/2019 D 00239 00239	CREDITO A MEDIANO PLAZO		0.00	8,404.49		
00037 31/12/2019 D 00239 00239	CREDITO A MEDIANO PLAZO		0.00	4,089.14		
00057 31/12/2019 D 00259 311219	CREDITO A MEDIANO PLAZO		153,868.55	0.00		
	TOTAL:		153,868.55	123,815.60		
2117 000000001 00000000000000004 0001 0001	CUOTAS SERVICIO SALUD	-5,244,104.60	233,899.36	444,637.62	-5,033,366.34	28/11/2019
REN. FECHA TIPO N.POL. REF	CONCEPTO		DEBE	HABER		
01030 31/12/2019 D 00233 00233	CUOTAS SERVICIO SALUD		0.00	177,330.64		
00980 31/12/2019 D 00234 00234	CUOTAS SERVICIO SALUD		0.00	176,461.55		
00031 31/12/2019 D 00238 00238	CUOTAS SERVICIO SALUD		0.00	45,571.70		
00031 31/12/2019 D 00239 00239	CUOTAS SERVICIO SALUD		0.00	45,273.73		
00052 31/12/2019 D 00259 311219	CUOTAS SERVICIO SALUD		233,899.36	0.00		
	TOTAL:		233,899.36	444,637.62		
2117 000000001 00000000000000004 0002 0001	CUOTA AL FONDO SOL DE REPARTO	1,312,334.17	502,960.55	586,441.65	1,395,815.27	28/11/2019
REN. FECHA TIPO N.POL. REF	CONCEPTO		DEBE	HABER		
01031 31/12/2019 D 00233 00233	CUOTA AL FONDO SOL DE REPARTO		0.00	233,884.66		
00981 31/12/2019 D 00234 00234	CUOTA AL FONDO SOL DE REPARTO		0.00	232,738.39		
00032 31/12/2019 D 00238 00238	CUOTA AL FONDO SOL DE REPARTO		0.00	60,105.80		
00032 31/12/2019 D 00239 00239	CUOTA AL FONDO SOL DE REPARTO		0.00	59,712.80		
00053 31/12/2019 D 00259 311219	CUOTA AL FONDO SOL DE REPARTO		502,960.55	0.00		
	TOTAL:		502,960.55	586,441.65		
2117 000000001 00000000000000004 0003 0001	SISTEMA DE CAPITALIZACION OBLIGATORIO	168,176.79	61,138.56	118,951.40	225,989.63	28/11/2019
REN. FECHA TIPO N.POL. REF	CONCEPTO		DEBE	HABER		
01032 31/12/2019 D 00233 00233	SISTEMA DE CAPITALIZACION OBLIGATORIO		0.00	47,007.15		
00982 31/12/2019 D 00234 00234	SISTEMA DE CAPITALIZACION OBLIGATORIO		0.00	46,744.07		
00033 31/12/2019 D 00238 00238	SISTEMA DE CAPITALIZACION OBLIGATORIO		0.00	12,645.19		
00033 31/12/2019 D 00239 00239	SISTEMA DE CAPITALIZACION OBLIGATORIO		0.00	12,554.99		
00054 31/12/2019 D 00259 311219	SISTEMA DE CAPITALIZACION OBLIGATORIO		61,138.56	0.00		
	TOTAL:		61,138.56	118,951.40		
2117 000000001 00000000000000004 0004 0001	SISTEMA DE CAP VOLUNTARIO	19,638.09	4,248.20	8,306.56	23,696.45	28/11/2019
REN. FECHA TIPO N.POL. REF	CONCEPTO		DEBE	HABER		
01033 31/12/2019 D 00233 00233	SISTEMA DE CAP VOLUNTARIO		0.00	3,738.28		
00983 31/12/2019 D 00234 00234	SISTEMA DE CAP VOLUNTARIO		0.00	3,738.28		
00034 31/12/2019 D 00238 00238	SISTEMA DE CAP VOLUNTARIO		0.00	415.00		
00034 31/12/2019 D 00239 00239	SISTEMA DE CAP VOLUNTARIO		0.00	415.00		
00055 31/12/2019 D 00259 311219	SISTEMA DE CAP VOLUNTARIO		4,248.20	0.00		
	TOTAL:		4,248.20	8,306.56		
2119	Otras Cuentas por Pagar a Corto Plazo	42,677,354.20	183,050.77	172,641.21	42,666,944.64	
2119 000000001 00000000000000001 0001 0001	DOCUMENTOS POR PAGAR A CORTO PLAZO SHCP ENERO	598,989.00	0.00	0.00	598,989.00	31/12/2016
2119 000000001 00000000000000001 0001 0002	DOCUMENTOS POR PAGAR A COTO PLAZO SHCP FEBRERO	579,163.00	0.00	0.00	579,163.00	31/12/2015
2119 000000001 00000000000000001 0001 0003	DOCUMENTOS POR PAGAR A COTO PLAZO SHCP MARZO	1,186,974.00	0.00	0.00	1,186,974.00	31/12/2015
2119 000000001 00000000000000001 0001 0004	DOCUMENTOS POR PAGAR A COTO PLAZO SHCP ABRIL	572,253.00	0.00	0.00	572,253.00	31/12/2015
2119 000000001 00000000000000001 0001 0005	DOCUMENTOS POR PAGAR A COTO PLAZO SHCP MAYO	605,052.00	0.00	0.00	605,052.00	31/12/2015
2119 000000002 00000000000000001 0001 0002	PERFORACIONES Y ADEMES DEL BAJIO SA DE CV	45,536.87	0.00	0.00	45,536.87	31/12/2015
2119 000000002 00000000000000001 0001 0004	ALEJO VARA LARA	5,000.00	0.00	0.00	5,000.00	31/12/2015

Gobierno con Experiencia

Cuenta Pública 2019
Anexo al Estado de Situación Financiera (pesos)

MUNICIPIO TENANCINGO 0058 — **AL 31 DE DICIEMBRE DE 2019**

Cuenta (3)	Concepto (4)	Saldo Inicial (5)	Debe (6)	Haber (7)	Saldo Final (8)	Fecha de Antigüedad (9)
2119 000000002 00000000000000001 0001 0005	SEBASTIAN GALINDO FLORES	7,000.00	0.00	0.00	7,000.00	31/12/2015
2119 000000002 00000000000000001 0001 0006	FAUSTINO GARCIA HERNANDEZ	2,000.00	0.00	0.00	2,000.00	31/12/2015
2119 000000002 00000000000000001 0001 0007	ENRIQUE SALAZAR ORTEGA	4,834.84	0.00	0.00	4,834.84	31/12/2015
2119 000000002 00000000000000001 0001 0008	PABLO ROCHA RUBIO	2,000.00	0.00	0.00	2,000.00	31/12/2015
2119 000000002 00000000000000001 0001 0009	IMELDA FRANCO HERNANDEZ	2,000.00	0.00	0.00	2,000.00	31/12/2015
2119 000000002 00000000000000001 0001 0017	TOMAS NOLASCO GOMEZ	5,364.00	0.00	0.00	5,364.00	31/12/2015
2119 000000002 00000000000000001 0001 0018	MARIO SOLANO HERNANDEZ	701.40	0.00	0.00	701.40	31/12/2015
2119 000000002 00000000000000001 0001 0020	ADELA FLORES BERNAL	136,203.97	0.00	0.00	136,203.97	31/12/2015
2119 000000002 00000000000000001 0001 0022	MA. ANGELES BORBOA HERRERA	9,240.00	0.00	0.00	9,240.00	31/12/2015
2119 000000002 00000000000000001 0001 0023	MARIA DEL PILAR JUAREZ OLIVO	2,000.00	0.00	0.00	2,000.00	31/12/2015
2119 000000002 00000000000000001 0001 0024	SANDRA MARGARITA GUADARRAMA LUGO	6,053.94	0.00	0.00	6,053.94	31/12/2015
2119 000000002 00000000000000001 0001 0027	ISSEMYM	12,083,822.21	0.00	0.00	12,083,822.21	31/12/2015
2119 000000002 00000000000000001 0001 0037	CIPRIANO SERVIN JIMENEZ	2,710.00	0.00	0.00	2,710.00	31/12/2015
2119 000000002 00000000000000001 0001 0038	MA. DEL CARMEN HERRERA ESTRADA	2,780.02	0.00	0.00	2,780.02	31/12/2015
2119 000000002 00000000000000001 0001 0039	INOCENCIA GARCIA ROSALES	5,756.00	0.00	0.00	5,756.00	31/12/2015
2119 000000002 00000000000000001 0001 0042	SALVADOR SERRANO MACEDO	5,693.30	0.00	0.00	5,693.30	31/12/2015
2119 000000002 00000000000000001 0001 0043	ISAIAS DIAZ VASQUEZ	4,000.00	0.00	0.00	4,000.00	31/12/2015
2119 000000002 00000000000000001 0001 0045	YOLANDA REYES SOTO	1,000.00	0.00	0.00	1,000.00	31/12/2015
2119 000000002 00000000000000001 0001 0048	RUTH BOBADILLA PALOMARES	4,000.00	0.00	0.00	4,000.00	31/12/2015
2119 000000002 00000000000000001 0001 0049	ARTURO JAVIER BRITO PACHECO	5,000.00	0.00	0.00	5,000.00	31/12/2015
2119 000000002 00000000000000001 0001 0050	DULCE FLOR DE MARIA HERNANDEZ LOPEZ	6,001.59	0.00	0.00	6,001.59	31/12/2015
2119 000000002 00000000000000001 0001 0052	NORMA MEDINA HERNANDEZ	18,000.00	0.00	0.00	18,000.00	31/12/2015
2119 000000002 00000000000000001 0001 0056	PAVEL FLORES CARMONA	2,500.00	0.00	0.00	2,500.00	31/12/2015
2119 000000002 00000000000000001 0001 0058	ARMIDA MARTINEZ VERA	4,000.00	0.00	0.00	4,000.00	31/12/2015
2119 000000002 00000000000000001 0001 0060	SOCORRO BUSTOS LOPEZ	2,130.00	0.00	0.00	2,130.00	31/12/2015
2119 000000002 00000000000000001 0001 0061	LAURA VERONICA MARCIAL LOPEZ	3,182.48	0.00	0.00	3,182.48	31/12/2015
2119 000000002 00000000000000001 0001 0067	ALFONSO PEREZ GOMEZ	22,928.30	0.00	0.00	22,928.30	31/12/2015
2119 000000002 00000000000000001 0001 0068	PEDRO GERONIMO CALVO	3,000.00	0.00	0.00	3,000.00	31/12/2015
2119 000000002 00000000000000001 0001 0069	SAUL CHAVEZ VELAZQUEZ	21,557.00	0.00	0.00	21,557.00	31/12/2015
2119 000000002 00000000000000001 0001 0072	BRENDA VIOLETA SANTANA FLORES	4,000.00	0.00	0.00	4,000.00	31/12/2015
2119 000000002 00000000000000001 0001 0074	FLAVIANA PEDOZA GUADARRAMA	5,363.50	0.00	0.00	5,363.50	31/12/2015
2119 000000002 00000000000000001 0001 0076	LISTEY DIAZ HERNANDEZ	4,406.00	0.00	0.00	4,406.00	31/12/2015
2119 000000002 00000000000000001 0001 0077	JUAN JIMENEZ ROSALES	3,250.00	0.00	0.00	3,250.00	31/12/2015
2119 000000002 00000000000000001 0001 0078	CRUZ ROJA MEXICANA	21,000.00	0.00	0.00	21,000.00	31/12/2015
2119 000000002 00000000000000001 0001 0079	VICTOR MANUEL LEGUIZAMO CORDOVA	5,000.00	0.00	0.00	5,000.00	31/12/2015
2119 000000002 00000000000000001 0001 0080	JORGE ALBERTO JARDON ZARZA	5,928.61	0.00	0.00	5,928.61	31/12/2015
2119 000000002 00000000000000001 0001 0081	OBDULIA CAMACHO MARTINEZ	25,331.11	0.00	0.00	25,331.11	31/12/2015

Gobierno con Experiencia

Cuenta Pública 2019
Anexo al Estado de Situación Financiera (pesos)

MUNICIPIO TENANCINGO 0058 — AL 31 DE DICIEMBRE DE 2019

Cuenta (3)	Concepto (4)	Saldo Inicial (5)	Debe (6)	Haber (7)	Saldo Final (8)	Fecha de Antigüedad (9)
2119 000000002 00000000000000001 0001 0084	COISION FEDERAL DE ELECTRICIDAD	24,915,102.00	0.00	0.00	24,915,102.00	31/12/2015
2119 000000002 00000000000000001 0001 0085	FERNANDO NAVA JUAREZ	6,036.34	0.00	0.00	6,036.34	31/12/2015
2119 000000002 00000000000000001 0001 0087	YOLANDA LEGUIZAMO MARTINEZ	17,200.00	0.00	0.00	17,200.00	31/12/2015
2119 000000002 00000000000000001 0001 0092	JESUS CRUZ FUENTES	141,255.20	0.00	0.00	141,255.20	31/12/2015
2119 000000002 00000000000000001 0001 0108	VICTOR JAIMES GARCIA	180,912.34	0.00	0.00	180,912.34	31/12/2015
2119 000000002 00000000000000001 0001 0110	AURELIA BRITO VELASCO	4,000.00	0.00	0.00	4,000.00	31/12/2015
2119 000000002 00000000000000001 0001 0111	DAVID HECTOR GARCIA HERRERA	5,515.00	0.00	0.00	5,515.00	31/12/2015
2119 000000002 00000000000000001 0001 0112	EDUARDO TEOFILO JARDON NIETO	2,282.00	0.00	0.00	2,282.00	31/12/2015
2119 000000002 00000000000000001 0001 0113	EVODIO VENUSTINO VELASCO ROSALES	2,000.00	0.00	0.00	2,000.00	31/12/2015
2119 000000002 00000000000000001 0001 0114	SALVADOR VELASCO GONZALEZ	2,000.00	0.00	0.00	2,000.00	31/12/2015
2119 000000002 00000000000000001 0001 0131	ADRIAN HERNANDEZ GARCIA	3,029.74	0.00	0.00	3,029.74	31/12/2015
2119 000000002 00000000000000001 0001 0132	MUNICIPIO DE TENANCINGO	1,626,269.56	0.00	0.00	1,626,269.56	31/12/2015
2119 000000002 00000000000000001 0001 0133	ESMERALDA GUADALUPE GONZALEZ REYES	9,563.55	0.00	0.00	9,563.55	31/12/2015
2119 000000002 00000000000000001 0001 0134	ARTURO VARA BELLO	24,056.29	0.00	0.00	24,056.29	31/12/2015
2119 000000002 00000000000000001 0001 0135	GLORIA CAÑEDO LARA	32,477.69	0.00	0.00	32,477.69	31/12/2015
2119 000000002 00000000000000001 0001 0140	ANGEL FERNANDO ZEPEDA VELASQUEZ	274,240.87	0.00	0.00	274,240.87	31/12/2015
2119 000000002 00000000000000001 0001 0141	JESUS REBOLLAR MEDINA	13,517.40	0.00	0.00	13,517.40	31/12/2015
2119 000000002 00000000000000001 0001 0142	IRVING GERMAN BOBADILLA BLANCAS	0.01	0.00	0.00	0.01	30/04/2019
2119 000000002 00000000000000001 0001 0143	LUIS ENRIQUE ALBARRAAN MARIZ	4,000.00	0.00	0.00	4,000.00	31/12/2015
2119 000000002 00000000000000001 0001 0152	HORAS EXTRAS PERSONAL SUBDIRECCION DE INGRESOS OPERATIVO ANUAL DE LAS ROSAS	3,450.00	0.00	0.00	3,450.00	31/12/2015
2119 000000002 00000000000000001 0001 0154	YOLANDA LEGUIZAMO MARTINEZ, DIAS ECONOMICOS PERSONAL SINDICALIZADOSEGUN CON	-94.36	0.00	0.00	-94.36	30/07/2019
2119 000000002 00000000000000001 0001 0155	YOLANDA LEGUIZAMO MARTINEZ, PUNTUALIDAD Y EFICIENCIA TERCER TRIMESTRE	-847.36	0.00	0.00	-847.36	24/07/2019
2119 000000002 00000000000000001 0001 0159	LUIS ALBERTO CARDENAS GARCIA	6,315.26	0.00	0.00	6,315.26	31/12/2015
2119 000000002 00000000000000001 0001 0160	CHRISTIAN ISAAC GUARDIAN DIAZ	21,580.33	0.00	0.00	21,580.33	31/12/2015
2119 000000002 00000000000000001 0001 0161	YOLANDA LEGUIZAMO MARTINEZ PREMIO DE PUNTUALIDAD 4° TRIMESTRE 2019	0.00	0.00	30,000.00	30,000.00	31/12/2019
REN. FECHA TIPO N.POL. REF	CONCEPTO		DEBE	HABER		
00069 31/12/2019 C 00003 00003	YOLANDA LEGUIZAMO MARTINEZ PREMIO DE PUNTUALIDAD 4° TRIMESTRE 2019		0.00	30,000.00		
	TOTAL:		0.00	30,000.00		
2119 000000002 00000000000000001 0001 0162	YOLANDA LEGUIZAMO MARTINEZ DIAS ECONOMICOS 4° TRIMESTRE 2019	0.00	0.00	142,641.21	142,641.21	31/12/2019
REN. FECHA TIPO N.POL. REF	CONCEPTO		DEBE	HABER		
00250 31/12/2019 C 00003 00003	YOLANDA LEGUIZAMO MARTINEZ DIAS ECONOMICOS 4° TRIMESTRE 2019		0.00	142,641.21		
	TOTAL:		0.00	142,641.21		
2119 000000004 00000000000000001 0001 0001	ANTICIPO DE PARTICIPACIONES	-659,415.80	183,050.77	0.00	-842,466.57	28/11/2019
REN. FECHA TIPO N.POL. REF	CONCEPTO		DEBE	HABER		
00008 31/12/2019 D 00259 311219	ANTICIPO DE PARTICIPACIONES		181,818.18	0.00		
00009 31/12/2019 D 00259 311219	ANTICIPO DE PARTICIPACIONES (CARGA FINANCIERA)		1,232.59	0.00		
	TOTAL:		183,050.77	0.00		
3111	Aportaciones	10,640,569.64	0.00	0.00	10,640,569.64	
3111 000000001 00000000000000001 0001	PATRIMONIO	10,640,569.64	0.00	0.00	10,640,569.64	31/12/2015
3111 000000003 00000000000000002 0001	APOYO SOCIAL C.HUGO AVILA, SAN JUAN TETITLAN	-575.00	0.00	0.00	-575.00	31/12/2015

Gobierno con Experiencia

Cuenta Pública 2019
Anexo al Estado de Situación Financiera (pesos)

MUNICIPIO TENANCINGO 0058

AL 31 DE DICIEMBRE DE 2019

Cuenta (3)	Concepto (4)	Saldo Inicial (5)	Debe (6)	Haber (7)	Saldo Final (8)	Fecha de Antigüedad (9)
3111 000000003 00000000000000002 0002	CONCRETO HCO. ACCESO A TIERRA BLANCA	575.00	0.00	0.00	575.00	31/12/2015
3111 000000003 00000000000000002 0003	GUARN. Y BANQ. CALLE REFORMA, SAN JOSE TENERIA	-2,208.00	0.00	0.00	-2,208.00	31/12/2015
3111 000000003 00000000000000002 0004	PISO DE CONCRETO J. DE N. JUAN RUIZ DE ALARCON, SANTA TERESA	2,208.00	0.00	0.00	2,208.00	31/12/2015
3221	Resultados de Ejercicios Anteriores	19,898,929.08	0.00	0.00	19,898,929.08	
3221 000000001	RESULTADO DE EJERCICIOS ANTERIORES	95,383,651.87	0.00	0.00	95,383,651.87	31/12/2015
3221 000000002	resultados de ejercicios anteriores 2016-2018	-75,484,722.79	0.00	0.00	-75,484,722.79	31/12/2015

PRESIDENCIA
GABRIEL GALLEGOS GARCIA
2019 2021
Gobierno con Experiencia
Ayuntamiento de Tenancingo

2019 2021
Gobierno con Experiencia
Ayuntamiento de Tenancingo

SECRETARIA
SECRETARIO
JULIO CESAR LOPEZ VASQUEZ
2019 2021
Gobierno con Experiencia
Ayuntamiento de Tenancingo

Gobierno con Experiencia

Cuenta Pública 2019
Balanza de Comprobacion Detallada
(Pesos)

MUNICIPIO TENANCINGO 0058 — **AL 31 DE DICIEMBRE DE 2019**

Cuenta (3)					Nombre de la Cuenta	Saldo Inicial (6)		Movimientos del Mes (6)		Saldo Final (7)	
Cta	Scta	Sscta	Ssscta	Sssscta		Debe	Haber	Debe	Haber	Debe	Haber
1111					Efectivo	2,030,471.22	0.00	40,273,983.89	42,524,421.66	-219,966.55	0.00
1111	000000001				Caja	0.00	0.00	0.00	0.00	0.00	0.00
1111	000000001	000000000000000001			INGRESO A CAJA	0.00	0.00	0.00	0.00	0.00	0.00
1111	000000001	000000000000000001	0002		CAJA DE INGRESOS DIVERSOS	0.00	0.00	0.00	0.00	0.00	0.00
1111	000000001	000000000000000001	0003		CANCELACION DE CUENTA	0.00	0.00	0.00	0.00	0.00	0.00
1111	000000002				Fondos Fijos de Caja	1,971,177.75	0.00	40,273,154.02	42,470,458.51	-226,126.74	0.00
1111	000000002	000000000000000001			FONDOS FIJOS ADMON (2009-2012)	0.00	0.00	0.00	0.00	0.00	0.00
1111	000000002	000000000000000001	0001		L.C. ABNER BRAVO ESTRADA	0.00	0.00	0.00	0.00	0.00	0.00
1111	000000002	000000000000000001	0002		GABRIEL VARGAS HERNANDEZ	0.00	0.00	0.00	0.00	0.00	0.00
1111	000000002	000000000000000001	0003		ENRIQUE ALEJANDRO SALAZAR ORTEGA	0.00	0.00	0.00	0.00	0.00	0.00
1111	000000002	000000000000000001	0004		ROCIO ZARAGOZA GALICIA	0.00	0.00	0.00	0.00	0.00	0.00
1111	000000002	000000000000000001	0005		VICTOR JAIMES GARCIA	0.00	0.00	0.00	0.00	0.00	0.00
1111	000000002	000000000000000001	0006		FERNANDO NAVA JUAREZ	0.00	0.00	0.00	0.00	0.00	0.00
1111	000000002	000000000000000002			FONDO FIJO ADMON (20016-2016)	1,971,177.75	0.00	40,273,154.02	42,470,458.51	-226,126.74	0.00
1111	000000002	000000000000000002	0001		L.A. ALFONSO LOPEZ ABUNDIS	0.00	0.00	0.00	0.00	0.00	0.00
1111	000000002	000000000000000002	0002		PROFR. CARLOS ALBERTO SANCHEZ ZUÑIGA	0.00	0.00	0.00	0.00	0.00	0.00
1111	000000002	000000000000000002	0003		ARQ. JESUS MANJARREZ VASQUEZ	0.00	0.00	0.00	0.00	0.00	0.00
1111	000000002	000000000000000002	0004		ARQ. RAUL REYES GARCIA	0.00	0.00	0.00	0.00	0.00	0.00
1111	000000002	000000000000000002	0005		C. JESUS REBOLLAR MEDINA	0.00	0.00	0.00	0.00	0.00	0.00
1111	000000002	000000000000000002	0006		ROBERTO GARCIA NAVA	0.00	0.00	0.00	0.00	0.00	0.00
1111	000000002	000000000000000002	0007		IVAN SOTELO GONZALEZ	1,971,177.75	0.00	40,273,154.02	42,470,458.51	-226,126.74	0.00
1111	000000003				FONDO FIJO 2019-2021	59,293.47	0.00	829.87	53,963.15	6,160.19	0.00
1111	000000003	000000000000000001			FONDO FIJO 2019-2021	59,293.47	0.00	829.87	53,963.15	6,160.19	0.00
1111	000000003	000000000000000001	0001		FONDO FIJO 2019-2021	0.00	0.00	0.00	0.00	0.00	0.00
1111	000000003	000000000000000001	0002		GABRIEL GALLEGOS GARCÍA	20,000.00	0.00	0.00	19,971.26	28.74	0.00
1111	000000003	000000000000000001	0003		IRMA GONZALEZ BECERRA	29,293.47	0.00	829.87	30,123.34	0.00	0.00
1111	000000003	000000000000000001	0004		FRANCISCO ZUÑIGA BARRANCO	10,000.00	0.00	0.00	3,868.55	6,131.45	0.00
1112					Bancos/Tesorería	54,280,934.41	0.00	60,326,610.76	90,368,968.58	24,237,576.58	0.00
1112	000000005				BANCOS ADMINISTRACION 2009-2012 (RECURSOS PROPIOS)	0.00	0.00	0.00	0.00	0.00	0.00
1112	000000005	000000000000000001			BANORTE CTA.0623189988 REC. PROPIOS	0.00	0.00	0.00	0.00	0.00	0.00
1112	000000005	000000000000000002			BANORTE CTA.0623190005 PARTICIPACIONES	0.00	0.00	0.00	0.00	0.00	0.00
1112	000000005	000000000000000007			SANTANDER CTA.22000280861 REC. PROPIOS	0.00	0.00	0.00	0.00	0.00	0.00
1112	000000005	000000000000000008			BANORTE CTA.0639390552 SUBSEMUN 2010	0.00	0.00	0.00	0.00	0.00	0.00
1112	000000005	000000000000000009			BANORTE CTA.0649958960 HOSPEDAJE	0.00	0.00	0.00	0.00	0.00	0.00
1112	000000005	000000000000000014			SANTANDER CTA.22000313570 PISOS FIRMES	0.00	0.00	0.00	0.00	0.00	0.00

Gobierno con Experiencia

Cuenta Pública 2019
Balanza de Comprobacion Detallada
(Pesos)

MUNICIPIO TENANCINGO 0058 — **AL 31 DE DICIEMBRE DE 2019**

Cuenta (3)					Nombre de la Cuenta	Saldo Inicial (5)		Movimientos del Mes (6)		Saldo Final (7)	
Cta	Scta	Ssscta	Sssscta	Ssssscta		Debe	Haber	Debe	Haber	Debe	Haber
8276	F00124000	0202010103011501O1			Construcción de vialidades urbanas	4,218,723.58	0.00	0.00	0.00	4,218,723.58	0.00
8276	F00124000	0202010103011501O1	5411		Vehículos y equipo de transporte terrestre	4,048,999.99	0.00	0.00	0.00	4,048,999.99	0.00
8276	F00124000	0202010103011501O1	5671		Herramientas, maquina herramienta y equipo	169,723.59	0.00	0.00	0.00	169,723.59	0.00
8276	F00124000	0202010103011501O1	5691		Instrumentos y aparatos especializados y de precisión	0.00	0.00	0.00	0.00	0.00	0.00
8276	F00124000	0202010105032501O1			Control y supervisión de obras públicas	0.00	0.00	0.00	0.00	0.00	0.00
8276	F00124000	0202010105032501O1	5111		Muebles y enseres	0.00	0.00	0.00	0.00	0.00	0.00
8276	G00126000				ECOLOGÍA Limpia	0.00	0.00	0.00	0.00	0.00	0.00
8276	G00126000	0201010101012501O2			Manejo integral de residuos sólidos	0.00	0.00	0.00	0.00	0.00	0.00
8276	G00126000	0201010101012501O2	5411		Vehículos y equipo de transporte terrestre	0.00	0.00	0.00	0.00	0.00	0.00
8276	L00116000				TESORERIA Egresos	77,747.99	0.00	0.00	0.00	77,747.99	0.00
8276	L00116000	0105020204011501O1			Registro y control de caja y tesorería	77,747.99	0.00	0.00	0.00	77,747.99	0.00
8276	L00116000	0105020204011501O1	5111		Muebles y enseres	0.00	0.00	0.00	0.00	0.00	0.00
8276	L00116000	0105020204011501O1	5151		Bienes informáticos	77,747.99	0.00	0.00	0.00	77,747.99	0.00
8276	L00116000	0105020204012501O1			Registro y control de caja y tesorería	0.00	0.00	0.00	0.00	0.00	0.00
8276	L00116000	0105020204012501O1	5111		Muebles y enseres	0.00	0.00	0.00	0.00	0.00	0.00
8276	N00146000				DIRECCIÓN DE DESARROLLO ECONOMICO Rastro	0.00	0.00	0.00	0.00	0.00	0.00
8276	N00146000	0202060103031201O2			Coordinación para servicios de administración y mantenimiento de rastros	0.00	0.00	0.00	0.00	0.00	0.00
8276	N00146000	0202060103031201O2	5671		Herramientas, maquina herramienta y equipo	0.00	0.00	0.00	0.00	0.00	0.00
8276	Q00104000				SEGURIDAD PÚBLICA Y TRANSITO Seguridad Pública	568,400.00	0.00	4,586,060.40	0.00	5,154,460.40	0.00
8276	Q00104000	0107010101012501O5			Operación y vigilancia para la seguridad y prevención del delito	568,400.00	0.00	4,062,499.04	0.00	4,630,899.04	0.00
8276	Q00104000	0107010101012501O5	5411		Vehículos y equipo de transporte terrestre	568,400.00	0.00	4,062,499.04	0.00	4,630,899.04	0.00
8276	Q00104000	0107010101012502I4			Operación y vigilancia para la seguridad y prevención del delito	0.00	0.00	523,561.36	0.00	523,561.36	0.00
8276	Q00104000	0107010101012502I4	5511		Maquinaria y equipo de seguridad publica	0.00	0.00	0.00	0.00	0.00	0.00
8276	Q00104000	0107010101012502I4	5651		Equipo y aparatos para comunicación, telecomunicación y radio transmisión	0.00	0.00	523,561.36	0.00	523,561.36	0.00
8277					Presupuesto de Egresos Pagado de Inversiones Financieras y Otras Provisiones	0.00	0.00	0.00	0.00	0.00	0.00
9000					Cuentas de Cierre Presupuestario	0.00	0.00	0.00	0.00	0.00	0.00
9100					Superávit Financiero	0.00	0.00	0.00	0.00	0.00	0.00
9200					Déficit Financiero	0.00	0.00	0.00	0.00	0.00	0.00
9300					Adeudos de Ejercicios Fiscales Anteriores	0.00	0.00	0.00	0.00	0.00	0.00
					TOTALES	1,204,628,440.05	1,204,628,440.05	832,426,263.81	832,426,263.81	1,251,568,417.59	1,251,568,417.59

PRESIDENCIA MUNICIPAL
PRESIDENTE
LIC. GABRIEL VALENCIA GARCIA
2018 2021
Gobierno con Experiencia
Ayuntamiento de Tenancingo

TESORERIA
MTRA. M.P. [illegible] VELEZ BECERRA
2018 2021
Gobierno con Experiencia
Ayuntamiento de Tenancingo

SECRETARIA DEL AYUNTAMIENTO
SECRETARIO
LIC. CESAR LOPEZ VASQUEZ
2018 2021
Gobierno con Experiencia
Ayuntamiento de Tenancingo

Gobierno con Experiencia

Cuenta Pública 2019
Información de Financiamientos
(Pesos)

Entidad Municipal: MUNICIPIO DE TENANCINGO 0058 (1)

Al 31 de diciembre de 2019

Concepto (2)	Instituciones Financieras											
	Financiamientos De Ejercicios Anteriores (3)						Financiamientos Adquiridos Durante El Ejercicio 2019 (4)					
	Corto Plazo			Largo Plazo			Corto Plazo			Largo Plazo		
	Nombre de la Institución Financiera	Nombre de la Institución Financiera	Nombre de la Institución Financiera	Nombre de la Institución Financiera	Nombre de la Institución Financiera	Nombre de la Institución Financiera	Nombre de la Institución Financiera	Nombre de la Institución Financiera	Nombre de la Institución Financiera	Nombre de la Institución Financiera	Nombre de la Institución Financiera	Nombre de la Institución Financiera
Monto Contratado (a)												
Fecha de Inicio (b)												
Plazo (c)	SIN MOVIMIENTOS											
Tasa de Interés (d)												
Fecha de Vencimiento (e)												
Fuente o Garantía de Pago (f)												
Saldo al 31 de Diciembre de 2018 (g)	0.00	0.00	0.00	0.00	0.00	0.00	0.00	0.00	0.00	0.00	0.00	0.00
Disposiciones durante el ejercicio 2019 (h)												
Total de Financiamiento alcanzado a 2019	0.00	0.00	0.00	0.00	0.00	0.00	0.00	0.00	0.00	0.00	0.00	0.00
Pago de Intereses del ejercicio 2019 (i)												
Amortizaciones al Capital del ejercicio 2019 (j)												
Saldo al 31 de Diciembre de 2019	0.00	0.00	0.00	0.00	0.00	0.00	0.00	0.00	0.00	0.00	0.00	0.00
Cuenta Contable de registro del Financiamiento (k)												
Destino de Financiamiento (l)												

PRESIDENCIA MUNICIPAL
PRESIDENTE MUNICIPAL
LIC. GABRIEL GALLEGOS GARCIA
2019 2021
Gobierno con Experiencia
Ayuntamiento de Tenancingo

SINDICATURA
SINDICO MUNICIPAL
D.G. DEYANIRA DOMINGUEZ REYNOSO
2019 2021
Gobierno con Experiencia
Ayuntamiento de Tenancingo

SECRETARIA DEL AYUNTAMIENTO
SECRETARIO DEL AYUNTAMIENTO
LIC. JULIO CESAR LOPEZ VASQUEZ
2019 2021
Gobierno con Experiencia
Ayuntamiento de Tenancingo

TESORERIA
TESORERO
MTRA. ENRIQUETA GONZALEZ CERRA
2019 2021
Gobierno con Experiencia
Ayuntamiento de Tenancingo

Cuenta Pública 2019

Servicios Personales (Remuneraciones al Personal Administrativo 2018 y 2019

(Pesos)

Entidad Municipal: TENANCINGO 058(1) **Al 31 de diciembre de 2019 (2)**

Concepto (3)	Presupuesto Aprobado (4)			Presupuesto Modificado (5)			Observaciones (6)
	2018	2019	Variación	2018	2019	Variación	
I. Gasto No Etiquetado							
Personal Administrativo y de Servicio Público	$135,613,680.77	$128,312,787.49	$7,300,893.28	$0.00	$0.00	$0.00	
Personal Administrativo de Servicios de Salud	$0.00	$0.00	$0.00	$0.00	$0.00	$0.00	
II. Gasto Etiquetado							
Personal Administrativo y de Servicio Público	$15,350,000.00	$18,438,428.25	-$3,088,428.25	$0.00	$0.00	$0.00	
Personal Administrativo de Servicios de Salud	$0.00	$0.00	$0.00	$0.00	$0.00	$0.00	
Total Anual (7)	**$150,963,680.77**	**$146,751,215.74**	**$4,212,465.03**	**$0.00**	**$0.00**	**$0.00**	

PRESIDENTE MUNICIPAL
LIC. GABRIEL GALLEGOS GARCIA

SINDICO MUNICIPAL
L.D.G. DEYANIRA DOMINGUEZ REYNOSO

SECRETARIO DEL AYUNTAMIENTO
LIC. JULIO CESAR LOPEZ VASQUEZ

TESORERA MUNICIPAL
MTRA.EN H.P. IRMA GONZALEZ BECERRA

PRESIDENCIA MUNICIPAL 2019 2021 Gobierno con Experiencia Ayuntamiento de Tenancingo

SINDICATURA MUNICIPAL 2019 2021 Gobierno con Experiencia Ayuntamiento de Tenancingo

SECRETARIA DEL AYUNTAMIENTO 2019 2021 Gobierno con Experiencia Ayuntamiento de Tenancingo

TESORERIA 2019 2021 Gobierno con Experiencia Ayuntamiento de Tenancingo

Cuenta Pública 2019
Aportaciones de Mejoras por Servicios Ambientales (FIPASAHEM)
(pesos)

Entidad Municipal: MUNICIPIO DE TENANCINGO 0058 **Del __ de _____ al __de _____ de 2019 (2)**

Periodos (3)	Cuenta Contable del Registro de la Obligación (4)		Ingreso recaudado por Derechos de Suministro de Agua Potable (5)	3.5% Sobre el Ingreso recaudado por Derechos de Suministro de Agua Potable (6) ((5)	Pago(7)			Diferencia (8) (6-7)	Nota Aclaratoria en caso de diferencias (9)
	Cuenta Contable donde se registra la provisión del pasivo del pago al Fideicomiso (En su caso)	Cuenta Contable donde se registra el gasto del pago al Fideicomiso			Póliza de Registro	Fecha de Pago	Importe pagado		
Primer bimestre			SIN MOVIMIENTO					-	
Segundo bimestre									
Tercer bimestre									
Cuarto bimestre									
Quinto bimestre									
Sexto bimestre									
Total Anual (10)			-	-			-	-	

NOTA: Agregar el expediente digitalizado de los pagos bimestrales realizados en el banco y que incluya poliza de egresos y las cedulas de cálculo

PRESIDENTE MUNICIPAL
LIC. GABRIEL GALLEGOS GARCIA

SINDICO MUNICIPAL
L.D.G. DEYANIRA DOMINGUEZ REYNOSO

SECRETARIO DEL AYUNTAMIENTO
LIC. JULIO CESAR LOPEZ VASQUEZ

C.P. TESORERA MUNICIPAL
MTRA. EN H.P. IRMA GONZALEZ BECERRA

Cuenta Pública 2019
Informe Anual de Obras Terminadas
(Pesos)

Gobierno con Experiencia

Entidad Municipal: TENANCINGO

Al 31 de Diciembre del 2019

Cuenta de Registro	Identificación de la Obra	Ubicación de la Obra	Fecha de Inicio	Fecha de Término	Tipo de Ejecución	Fuente de Financiamiento		
						Clave	Concepto	Importe
1235-921-007	Const. Drenaje Sanit. C. Cuauhtemoc	Acatzingo	07/08/2019	20/09/2019	CONTRATO	5.1	FISMDF 2019	$ 299,786
1235-921-008	Const. Drenaje Sanit. Biodigestor al Sitio de Descarga	San Gabriel Zepayautla	23/08/2019	22/11/2019	CONTRATO	5.1	FISMDF 2019	$ 199,660
1235-921-059	Construc. Techado Area de Impart. Educ. Fisica J. de Niños J. Maria Morelos y Pavon	Santa Teresa	23/08/2019	22/11/2019	CONTRATO	5.1	FISMDF 2019	$ 296,529
1235-921-060	Construc. Pav. Concr. Hco. C. Emiliano Zapata	Acatzingo	05/07/2019	19/08/2019	CONTRATO	5.1	FISMDF 2019	$ 999,046
1235-921-061	Construc. Pav. Concr. Hco. C. Vicente Guerrero, Prim. Etapa	San Jose Chalmita	02/08/2019	17/09/2019	CONTRATO	5.1	FISMDF 2019	$ 898,668
1235-921-064	Rehab. Concreto Hco. Calle Alfredo del Mazo, Prim. Etapa	Sta. Ana Ixtlahuat.	02/08/2019	17/09/2019	CONTRATO	5.1	FISMDF 2019	$ 2,133,330
1235-921-065	Construc. Paviment. Conc. Hco. C. Jose Joaquin P.	Sn. A. Agua Bendita	04/07/2019	01/10/2019	CONTRATO	5.1	FISMDF 2019	$ 1,097,204
1235-923-004	Construc. Arcotecho para Ampliac. Del Mercado de la Flor	Sta. Ana Ixtlahuat.	17/10/2019	05/12/2019	CONTRATO	6.2	FEFOM 2019	$ 2,491,218
1235-923-010	Reconstrucción de Calle Independencia, Primera Etapa	San nMiguel Tecomat.	16/07/2019	29/08/2019	CONTRATO	6.2	FEFOM 2019	$ 700,000
1235-921-001	Ampliación de Drenaje sanitarioen Santa Teresa	Los Morales	21/06/2019	05/08/2019	CONTRATO	5.1	FISMDF 2019	$ 199,965
1235-921-009	Construc. Sist. De A. P. (tanque de Almac. Y Linea), Chalchihuapan	Chalchihuapan	16/07/2019	14/10/2019	CONTRATO	5.1	FISMDF 2019	$ 899,732
1235-921-006	Construc. Sist. De A. P. (tanque de Almac. Y Linea), El Carmen	El Carmen	15/10/2019	13/12/2019	CONTRATO	5.1	FISMDF 2019	$ 799,914
1235-921-007	Construc. Sist. De A. P. (tanque de Almac. Y Linea), Pueblo Nuevo	Pueblo Nuevo	31/07/2019	30/09/2019	CONTRATO	5.1	FISMDF 2019	$ 599,831
1235-921-009	Construc. drenaje Sanitario Calle Morelos	San Gabriel Zepayautla	21/07/2019	19/07/2019	CONTRATO	5.1	FISMDF 2019	$ 259,972
1235-921-010	Construc. Sist. De A. P. (tanque de Almac. Y Linea), Sn. J. Chalmita	San Jose Chalmita	02/07/2019	30/08/2019	CONTRATO	5.1	FISMDF 2019	$ 799,884
1235-921-011	Ampliac. De Drenaje Sanitario Camino Viejo a Tecomatlan	San J. Teneria	17/07/2019	12/07/2019	CONTRATO	5.1	FISMDF 2019	$ 399,985
1235-921-012	Const. De Drenaje sanitario de la Calle Los Ranchos, 1A etapa	San J. Teneria	27/06/2019	09/08/2019	CONTRATO	5.1	FISMDF 2019	$ 499,994
1235-921-014	Const. De Drenaje sanitario de la Calle la Piedra	San Juan Tetitlan	04/07/2019	02/09/2019	CONTRATO	5.1	FISMDF 2019	$ 499,416
1235-921-015	Const. De Sistema de A. P. (tanque y linea de Conducción), san Martin C.	San Martin Coapaxtongo	27/06/2019	26/08/2019	CONTRATO	5.1	FISMDF 2019	$ 699,699
1235-921-016	Construc. De Red de drenaje Calles Hidalgo, Cuauhtemoc, y Nacional	Col. Ejerc. Del trabajo	17/07/2019	30/08/2019	CONTRATO	5.1	FISMDF 2019	$ 597,148
1235-921-017	Const. De Sistema de A. P. (tanque y linea de Conducción)	[illegible] Xochiaca	29/10/2019	[illegible] 2019	CONTRATO	5.1	FISMDF 2019	$ 1,196,907
							Total (10)	$ 16,787,888

PRESIDENCIA MUNICIPAL
LIC. GABRIEL GABRIEL GALLEGOS PRESIDENTE MUNICIPAL CONSTITUCIONAL
2019 2021
Gobierno con Experiencia
Ayuntamiento de Tenancingo

SINDICATURA MUNICIPAL
L. D. G. DEYANIRA DOMINGUEZ REYNOSO
SINDICO MUNICIPAL
2019 2021
Gobierno con Experiencia
Ayuntamiento de Tenancingo

SECRETARÍA DEL AYUNTAMIENTO
LIC. IGNACIO CESAR LOPEZ VASQUEZ
SECRETARIO DEL AYUNTAMIENTO
2019 2021
Gobierno con Experiencia
Ayuntamiento de Tenancingo

DIRECCIÓN DE OBRAS PÚBLICAS
C. EFRAIN ARTURO GARDUÑO LOPEZ
DIRECTOR DE OBRAS PÚBLICAS
2019 2021
Gobierno con Experiencia
Ayuntamiento de Tenancingo

TESORERÍA MUNICIPAL
MTRA. ENRIQUETA GONZALES GENERALAO
TESORERA MUNICIPAL
2019 2021
Gobierno con Experiencia
Ayuntamiento de Tenancingo

Cuenta Pública 2019
Informe Anual de Obras Terminadas
(Pesos)

Gobierno con Experiencia

Entidad Municipal: TENANCINGO

Al 31 de Diciembre del 2019

Cuenta de Registro	Identificación de la Obra	Ubicación de la Obra	Fecha de Inicio	Fecha de Término	Tipo de Ejecución	Fuente de Financiamiento		
						Clave	Concepto	Importe
1235-921-018	Ampliac. Sistema de A. P. comunidad de San Miguel Tecomatlan	San M. Tecomatlan	01/08/2019	29/10/2019	CONTRATO	5.1	FISMDF 2019	$ 1,699,665
1235-921-019	Ampliac. Sistema de A. P. comunidad de San Simonito	San Simonito	19/09/2019	19/11/2019	CONTRATO	5.1	FISMDF 2019	$ 496,216
1235-921-022	Construc. Sistema de Agua Potable (Tanque de Almac. Y Linea de Conducción)	Terrenate	02/07/2019	24/09/2019	CONTRATO	5.1	FISMDF 2019	$ 623,148
1235-921-023	Mejoramiento de la Vivienda M. Const. Sanitarios Con Biodigestor	agua bendita	07/08/2019	25/09/2019	CONTRATO	5.1	FISMDF 2019	$ 699,842
1235-921-024	Mejoramiento de la Vivienda M. Const. Sanitarios Con Biodigestor	Agua Dulce	23/07/2019	20/09/2019	CONTRATO	5.1	FISMDF 2019	$ 699,974
1235-921-026	Ampliac. De Electri. De la Calle la Joya	Atotonilco	08/08/2019	26/09/2019	CONTRATO	5.1	FISMDF 2019	$ 599,265
1235-921-029	Mejoramiento del deposito A. P.	La Mesita	09/08/2019	29/08/2019	CONTRATO	5.1	FISMDF 2019	$ 299,631
1235-921-030	Const. De Tanque de Almac. En la Com. De la Ocotalera	la ocotalera	30/10/2019	13/12/2019	CONTRATO	5.1	FISMDF 2019	$ 599,997
1235-921-031	Const. De Drenaje Sanit. En Calle los Limones	La Ocotalera	22/08/2019	20/09/2019	CONTRATO	5.1	FISMDF 2019	$ 299,754
1235-921-032	Construc. De drenaje sanit. calles 1A Cerrada Morelos y Belizario D.	Tepoxtepec	13/08/2019	12/09/2019	CONTRATO	5.1	FISMDF 2019	$ 349,996
1235-921-033	Construc. De Drenaje Pluvial 1a Etapa	San Diego	24/10/2019	06/12/2019	CONTRATO	5.1	FISMDF 2019	$ 799,475
1235-921-034	Ampila. De Red de agua potable Marcelino Camacho, San. Pedro E. de Tecomatlan	Sn. P. E. de Tecomat.	05/07/2019	05/08/2019	CONTRATO	5.1	FISMDF 2019	$ 499,971
1235-921-036	Const. De Drenaje sanitario Col. El Fresno	Sta. T. Acatzingo	26/07/2019	09/09/2019	CONTRATO	5.1	FISMDF 2019	$ 599,475
1235-921-037	Ampliac. De Electr. Col. El Fresno, primera etapa	Sta. T. Acatzingo	15/08/2019	27/09/2019	CONTRATO	5.1	FISMDF 2019	$ 599,980
1235-921-038	Ampliac. De drenaje sanitario camino hacia Agua bendita	Tierra Blanca	09/08/2019	23/09/2019	CONTRATO	5.1	FISMDF 2019	$ 349,531
1235-921-039	Ampliac. De Drenaje sanitario Col. 14 de marzo	Col. 14 de Marzo	23/10/2019	02/12/2019	CONTRATO	5.1	FISMDF 2019	$ 349,924
1235-921-040	Const. De Pisos firme de concreto, en Zonas de Alta Prioridad	Varias Comunidades	22/10/2019	13/12/2019	CONTRATO	5.1	FEFOM 2019	$ 449,995
1235-921-041	Const. De Techo Firme concreto Armado en Zonas de Alta Prioridad	Varias Comunidades	21/08/2019	29/11/2019	CONTRATO	5.1	FISMDF 2019	$ 818,242
1235-921-042	Const. Sistema de Agua potable(tanque y linea de Conducc)	San Isidro	28/06/2019	27/08/2019	CONTRATO	5.1	FISMDF 2019	$ 799,610
1235-921-044	Const. Drenaje Sanitario en la Calle Orquideas	Col. San Mateo	24/07/2019	23/08/2019	CONTRATO	5.1	FISMDF 2019	$ 151,128
1235-921-045	Const. Drenaje Sanitario AV. 16 de sept. 1a etapa	Valle de Gpe.	16/08/2019	14/10/2019	CONTRATO	5.1	FISMDF 2019	$ 699,747
							Total (10)	$ 12,684,566

PRESIDENCIA MUNICIPAL
LIC. GABRIEL GABRIEL GALLEGOS PRESIDENTE MUNICIPAL CONSTITUCIONAL
2019 2021
Gobierno con Experiencia
Ayuntamiento de Tenancingo

SINDICATURA MUNICIPAL
L .D. G. DEYANIRA DOMINGUEZ REYNOSO
SINDICO MUNICIPAL
2019 2021
Gobierno con Experiencia
Ayuntamiento de Tenancingo

SECRETARÍA DEL AYUNTAMIENTO
L.D. JULIO CESAR LOPEZ VASQUEZ
SECRETARIO DEL AYUNTAMIENTO
2019 2021
Gobierno con Experiencia
Ayuntamiento de Tenancingo

DIRECCIÓN DE OBRAS PÚBLICAS
ARQ. ARTURO CARDUÑO LOPEZ
DIRECTOR DE OBRAS PÚBLICAS
2019 2021
Gobierno con Experiencia
Ayuntamiento de Tenancingo

TESORERÍA MUNICIPAL
MTRA. EN H. [illegible] GONZALES BECERRIL
TESORERA MUNICIPAL
2019 2021
Gobierno con Experiencia
Ayuntamiento de Tenancingo

Cuenta Pública 2019
Informe Anual de Obras Terminadas
(Pesos)

Gobierno con Experiencia

Entidad Municipal: TENANCINGO

Al 31 De Diciembre del 2019

Cuenta de Registro	Identificación de la Obra	Ubicación de la Obra	Fecha de Inicio	Fecha de Término	Tipo de Ejecución	Fuente de Financiamiento		
						Clave	Concepto	Importe
1235 - 921 - 046	Ampliac. De Electr. Calle Sin Nombre por los Guadarramas	Sn. A. agua bendita	07/08/2019	20/09/2019	CONTRATO	5.1	FISMDF 2019	$ 799,997
1235 - 921 - 047	Construc. Drenaje Sanitario C. Hidalgo, Esq. Jalisco	La Cienega	23/08/2019	22/11/2019	CONTRATO	5.1	FISMDF 2019	$ 149,981
1235 - 921 - 048	Construc. Cuatos Dormitorios en Zonas de Alta Prioridad	Varias Comunidades	23/08/2019	22/11/2019	CONTRATO	5.1	FISMDF 2019	$ 2,198,961
1235 - 921 - 049	Mejoramiento de Aulas Jardin de Niños Gpe. Victoria	Gualupita	05/07/2019	19/08/2019	CONTRATO	5.1	FISMDF 2019	$ 129,396
1235 - 921 - 050	Construc. Barda Périm. Jar. De Niños Enrique Laubsher	Ixpuichiapan	02/08/2019	17/09/2019	CONTRATO	5.1	FISMDF 2019	$ 348,015
1235 - 921 - 051	Construc. De Techado Area de Impart. Edc. Fis. Preescolar Miguel Hidalgo	San Gabriel Zepayautla	02/08/2019	17/09/2019	CONTRATO	5.1	FISMDF 2019	$ 599,963
1235 - 921 - 052	Construc. Aula Esc. Prim. Petronilo Monroy	San Juan Tetitlan	04/07/2019	01/10/2019	CONTRATO	5.1	FISMDF 2019	$ 399,801
1235 - 921 - 053	Construc. Sanit. Esc. Oficial T.V. Jaime Torres Bodet	San Nicolas	17/10/2019	05/12/2019	CONTRATO	5.1	FISMDF 2019	$ 549,851
1235 - 921 - 054	Mejoramiento de Aulas en Esc. Preparatoria Tepoxtepec	Tepoxtepec	16/07/2019	29/08/2019	CONTRATO	5.1	FISMDF 2019	$ 219,525
1235 - 921 - 055	Construc. De Techado Area de Impart. Edc. Fis. Esc. Prim. J. Maria M. y Pavon	Los Morales	01/08/2019	30/09/2019	CONTRATO	5.1	FISMDF 2019	$ 699,701
1235 - 921 - 056	Construc. De Aula Esc. Prim. Emiliano Zapata	Emili. Zapata J. de T.	18/07/2019	30/09/2019	CONTRATO	5.1	FISMDF 2019	$ 398,055
1235 - 921 - 057	Construc. De Barda Perime.Esc. TV. Sec. 0628 Generalisimo M.	La Compuerta	23/07/2019	20/09/2019	CONTRATO	5.1	FISMDF 2019	$ 125,457
1235 - 921 - 058	Construc. De Barda Perime.Esc. Prim. 20 de Nov.	San Mateo	19/07/2019	17/09/2019	CONTRATO	5.1	FISMDF 2019	$ 191,224
1235 - 921 - 062	Construc. De Pavim. Conc. Hco. Reforzado Calle Ex Hacienda	San Nicolas	15/08/2019	20/10/2019	CONTRATO	5.1	FISMDF 2019	$ 297,346
1235 - 921 - 063	Construc. De Pavim. Conc. Hco. Reforzado Calle prolongación Carrizal	San Simonito	15/08/2019	20/10/2019	CONTRATO	5.1	FISMDF 2019	$ 799,885
1235 - 921 - 066	Construc. De muro de Contensión a Base de gaviones	Santa Teresa	21/08/2019	21/10/2019	CONTRATO	5.1	FISMDF 2019	$ 499,752
1235 - 923 - 002	Sistema de Video Vigilancia	Todo el Municipio	18/09/2019	29/11/2019	CONTRATO	6.2	FEFOM 2019	$ 3,354,088
1235 - 923 - 007	Reconst. De la carretera Tenancingo - Acatzingo, primera etapa	Acatzingo	14/06/2019	15/07/2019	CONTRATO	6.2	FEFOM 2019	$ 3,491,886
1235 - 923 - 008	Paviment. Con concreto Hco. Calle Morelos	San Martin Coapaxtongo	13/06/2019	12/08/2019	CONTRATO	6.2	FEFOM 2019	$ 999,683
1235 - 923 - 012	Construc. De techumbre Esc. Prim. 5 de mayo	Col. Ejerc. Del trabajo	25/07/2019	09/09/2019	CONTRATO	6.2	FEFOM 2019	$ 696,585
1235 - 923 - 014	Reconst. del camino Tenancingo - Col. san Jose	Col. San Jose	24/07/2019	23/09/2019	CONTRATO	6.2	FEFOM 2019	$ 3,498,300
							Total (10)	$ 20,447,652

PRESIDENCIA MUNICIPAL
LIC. GABRIEL GABRIEL GARCIA SOS PRESIDENTE MUNICIPAL CONSTITUCIONAL
2019 2021
Gobierno con Experiencia
Ayuntamiento de Tenancingo

SINDICATURA MUNICIPAL
L. .D. G. DEYANIRA DOMINGUEZ REYNOSO SINDICO MUNICIPAL
2019 2021
Gobierno con Experiencia
Ayuntamiento de Tenancingo

SECRETARIA DEL AYUNTAMIENTO
L. D. JULIO CESAR LOPEZ VASQUEZ SECRETARIO DEL AYUNTAMIENTO
2019 2021
Gobierno con Experiencia
Ayuntamiento de Tenancingo

DIRECCION DE OBRAS PUBLICAS
ARQ. ARTURO GARCIA LOPEZ DIRECTOR DE OBRAS PUBLICAS
2019 2021
Gobierno con Experiencia
Ayuntamiento de Tenancingo

TESORERIA MUNICIPAL
MTRA EN H. PUBLICO GONZALES BECERRIL TESORERA MUNICIPAL
2019
Gobierno con Experiencia
Ayuntamiento de Tenancingo

Cuenta Pública 2019
Informe Anual de Obras Terminadas
(Pesos)

Gobierno con Experiencia

Entidad Municipal: TENANCINGO

Al 31 de Diciembre del 2019

Cuenta de Registro	Identificación de la Obra	Ubicación de la Obra	Fecha de Inicio	Fecha de Término	Tipo de Ejecución	Fuente de Financiamiento		
						Clave	Concepto	Importe
1235 - 921 - 025	Const. Sistema de Agua Potable (Captaciòn y Tanque de Agua Potable), Primera Etapa	Agua Dulce	07/08/2019	20/09/2019	CONTRATO	5.1	FISMDF 2019	$ 599,630
1235 - 923 - 009	Reconst. Calle 5 de Mayo, entre Hidalgo y Niños Heroes	San Juan Xochiaca	23/08/2019	22/11/2019	CONTRATO	6.2	FEFOM 2019	$ 899,247
1235 - 921 - 021	Const. De Drenaje Sanitario Calle Plutarco Elias Calles	Tepetzingo	23/08/2019	22/11/2019	CONTRATO	5.1	FISMDF 2019	$ 719,542
1235 - 921 - 020	Const. De Drenaje Sanitario Calle Ensueño	Tepetzingo	05/07/2019	19/08/2019	CONTRATO	5.1	FISMDF 2019	$ 249,690
1235 - 921 - 003	Ampliaciòn del Sistema de Agua Potable para Calle Emiliano Zapata	Acatzingo	02/08/2019	17/09/2019	CONTRATO	5.1	FISMDF 2019	$ 192,884
1235 - 921 - 035	Ampliaciòn de Drenaje Sanitario de Calle la Vereda, Paraje la Piedra	Sn. P. Ejido de Tec.	28/06/2019	26/08/2019	CONTRATO	5.1	FISMDF 2019	$ 799,998
							Total (10)	$ 3,460,991
							Gran Total	$ 53,361,097

PRESIDENCIA
LIC. GABRIEL GABRIEL CACEROS, PRESIDENTE MUNICIPAL CONSTITUCIONAL
2019 2021
Gobierno con Experiencia
Ayuntamiento de Tenancingo

SINDICATURA
LIC. DEYANIRA DOMINGUEZ REMIGIO
SINDICO MUNICIPAL
2019 2021
Gobierno con Experiencia
Ayuntamiento de Tenancingo

SECRETARÍA DEL AYUNTAMIENTO
L. D. JULIO CESAR LOPEZ VASQUEZ
SECRETARIO DEL AYUNTAMIENTO
2019 2021
Gobierno con Experiencia
Ayuntamiento de Tenancingo

DIRECCIÓN DE OBRAS PÚBLICAS
ARQ. ARTURO GARGURO LOPEZ
DIRECTOR DE OBRAS PÚBLICAS
2019 2021
Gobierno con Experiencia
Ayuntamiento de Tenancingo

TESORERÍA MUNICIPAL
MTRA. EN H. PATRICIA GONZALES BECERRIL
TESORERA MUNICIPAL
2019 2021
Gobierno con Experiencia
Ayuntamiento de Tenancingo

Cuenta Pública 2019
Informe Anual de Construcciones en Proceso
(Pesos)

Entidad Municipal: TENANCINGO

Gobierno con Experiencia

Al 31 de diciembre de 2019

Clave Presupuestaria	Identificación de la Obra	Núm. Contrato	Ubicación de la Obra	Fecha de Inicio	Fecha de Término	Tipo de Ejecución	Bienes Propios	Avance		Fuente de Financiamiento		
								Físico %	Financiero %	Clave	Concepto	Importe
1235 - 908 - 022	Construcción de pavimentación con concreto hidraulico de la calle e acceso al Cecytem	MTD/DOP/RP/IR/022/2016	Sta. Ana Ixtlahuatzingo	15/10/2016	31/12/2016	Contrato	SI	100		1.1	Recursos Propios	$ 1,151,825
1235 - 908 - 026	Ampli. de Red de Drenaje Varias Calles Seg. Etapa	MTD/DOP/RP/AD/026/2016	San Juan Tetitlan	15/09/2016	30/10/2016	Contrato	si	100		1.1	Recursos Propios	$ 485,252
1235 - 908 - 029	Const. De Techumbre del Rastro Municipal	MTD/DOP/RP/AD/029/2016	Cabecera Municipal	01/10/2016	31/10/2016	Contrato	si	100		1.1	Recursos Propios	$ 321,074
1235 - 908 - 030	Const. De Guarn. De concreto HCO. Camino Viejo a Tepalcatepec	MTD/DOP/RP/AD/030/2016	Tepalcatepec	07/11/2016	15/12/2016	Contrato	si	100		1.1	Recursos Propios	$ 125,040
1235 - 908 - 031	Const. De Barda del Jardin de Niños Lauro Aguirre	MTD/DOP/RP/AD/031/2016	Pueblo Nuevo	01/11/2016	31/11/2016	Contrato	si	100		1.1	Recursos Propios	$ 59,550
1235 - 908 - 033	Mant. De Señaliz. Horizon. en Principales Vialidades	MTD/DOP/RP/AD/033/2016	Todo el Municipio	01/09/2016	30/10/2016	Contrato	si	100		1.1	Recursos Propios	$ 436,867
1235 - 910 - 006	Rehab. Del sist. De agua P. y el int. De la viv.	MTD/DOP/R33/FISMDF/IR/C-006/2017		15/07/2017	30/11/2017	Contrato	si	100	100	5.1	FISMDF 2017	$ 1,598,781
1235 - 910 - 024	Const. De Red de Drenaje El Paso San Miguel	MTD/DOP/R33/FISMDF/IR/C-024/2017	Tecomatlan	05/08/2017	30/10/2017	Contrato	si	100	100	5.1	FISMDF 2017	$ 1,473,210
1235 - 910 - 025	Introducc. De Red electrica en el paraje deominado Los Conejos	MTD/DOP/R33/FISMDF/IR/C-025/2017	La Cienega	05/11/2017	15/12/2017	Contrato	si	100	100	5.1	FISMDF 2017	$ 899,102
1235 - 917 - 001	Ampliación Del Centro de Salud	MTD/DOP/R33/FISMDF/IR/C-001/2018	Sta. Ana Ixtlahuatzingo	05/11/2018	31/12/2018	Contrato	si	100	100	5.1	FISMDF 2018	$ 2,198,750
1235 - 917 - 002	Ampla. De Drenaje Sanitario en la Com. De San Juan Tetitlan	MTD/DOP/R33/FISMDF/AD/C-002/2018	San Ramon	07/07/2018	15/08/2018	Contrato	si	100	100	5.1	FISMDF 2018	$ 549,382
1235 - 917 - 003	Ampliación de Red Electrica, en la Com. De Agua Dulce	MTD/DOP/R33/FISMDF/AD/C-002/2018	Agua Dulce	01/11/2018	31/12/2018	Contrato	si	100	100	5.1	FISMDF 2018	$ 1,499,734
1235 - 917 - 016	Ampla. De Red Electrica los Conejos Segunda Etapa	MTD/DOP/R33/FISMDF/AD/C-002/2018	La Cienega	03/11/2018	31/12/2018	Contrato	si	100	100	5.1	FISMDF 2018	$ 199,991
1235 - 917 - 017	Const. De Red de Drenaje Sanitario en Santa Teresa	MTD/DOP/R33/FISMDF/AD/C-002/2018	Santa Teresa	03/08/2018	31/08/2018	Contrato	si	100	100	5.1	FISMDF 2018	$ 389,999
1235 - 917 - 024	Instala. De Red Electrica en varias calles de la com.	MTD/DOP/R33/FISMDF/IR/C-024/2018	Plan de Gpe.	03/11/2018	31/12/2018	Contrato	si	100	100	5.1	FISMDF 2018	$ 2,499,990
1235 - 917 - 025	Const. De Drenaje Sanitario Camino Rea Barrio el Calvario	MTD/DOP/R33/FISMDF/IR/C-025/2018	San Gabriel Zepayautla	09/11/2018	15/12/2018	Contrato	si	100	100	5.1	FISMDF 2018	$ 747,088
1235 - 917 - 039	Const. De Barda perimetral Esc. Prim. Ejercito del Trab.	MTD/DOP/R33/FISMDF/AD/C-039/2018	Santa Cruz Xochiaca	09/11/2018	30/11/2018	Contrato	si	100	100	5.1	FISMDF 2018	$ 149,997
1235 - 917 - 046	Remodelación del Centro de salud	MTD/DOP/R33/FISMDF/IR/C-046/2018	San Miguel Tecomatlan	05/11/2018	31/12/2018	Contrato	si	100	100	5.1	FISMDF 2018	$ 2,499,714
1235 - 917 - 048	Const. De drenaje Sanitario varias calles	MTD/DOP/R33/FISMDF/IR/C-048/2018	Sn. Pedro Ejido de Tecomatlan	05/09/2018	15/10/2018	Contrato	si	100	100	5.1	FISMDF 2018	$ 749,995
1235 - 917 - 049	Const. De pavimento con concreto Hco. Calle Guillermo Prieto Sur	MTD/DOP/R33/FISMDF/IR/C-049/2018	Cabecera Municipal	01/12/2018	31/12/2018	Contrato	si	100	100	5.1	FISMDF 2018	$ 1,049,500
1235 - 918 - 004	Const. De Techumbre Esc. Prim. Damian Carmona	MTD/DOP/FEFOM/IR/C-004/2018	San Diego	01/12/2018	31/12/2018	Contrato	si	100	100	6.2	FEFOM 2018	$ 799,735
1235 - 918 - 012	Rehab. Con Concreto Hco. Calle 16 de Sept.	MTD/DOP/FEFOM/IR/C-012/2018	San Jose el cuartel	09/10/2018	15/10/2018	Contrato	si	100	100	6.2	FEFOM 2018	$ 780,747
1235 - 918 - 013	Rehab. Con Concreto Hco. Calle P. Glez. Casanova	MTD/DOP/FEFOM/IR/C-013/2018	Cabecera Municipal	01/11/2018	30/10/2018	Contrato	si	100	100	6.2	FEFOM 2018	$ 1,265,602
1235 - 918 - 016	Rehab. Con Concr. Hco. C. Lerdo entre Hid. y Mor.	MTD/DOP/FEFOM/IR/C-016/2018	Cabecera Municipal	01/11/2018	30/10/2018	Contrato	si	100	100	6.2	FEFOM 2018	$ 1,148,480
											Total (18)	$ 23,099,408

LIC. GABRIEL GALLEGOS GARCIA
PRESIDENTE MUNICIPAL CONSTITUCIONAL
MUNICIPAL
2019 — 2021
Gobierno con Experiencia
Ayuntamiento de Tenancingo

L.D. DEYANIRA JIMENEZ REYNOSO
SINDICO MUNICIPAL
2019 — 2021
Gobierno con Experiencia
Ayuntamiento de Tenancingo

LIC. JULIO CESAR LOPEZ VASQUEZ
SECRETARIO DEL AYUNTAMIENTO
AYUNTAMIENTO
2019 — 2021
Gobierno con Experiencia
Ayuntamiento de Tenancingo

ARQ. ARTURO GARDUÑO LOPEZ
DIRECTOR DE OBRAS PUBLICAS
OBRAS PUBLICAS
2019 — 2021
Gobierno con Experiencia
Ayuntamiento de Tenancingo

MAESTRA
SECRETARIA MUNICIPAL
TESORERÍA MUNICIPAL
2019 — 2021
Gobierno con Experiencia
Ayuntamiento de Tenancingo

Cuenta Pública 2019
Informe Anual de Construcciones en Proceso
(Pesos)

Entidad Municipal: TENANCINGO

Gobierno con Experiencia

Al 31 de diciembre de 2019

Clave Presupuestaria	Identificación de la Obra	Núm. Contrato	Ubicación de la Obra	Fecha de Inicio	Fecha de Término	Tipo de Ejecución	Bienes Propios	Avance		Fuente de Financiamiento		
								Físico %	Financiero %	Clave	Concepto	Importe
1235 - 918 - 019	Rehab. De Techumbre del Mercado de la Flor	MTD/DOP/FEFOM/AD/C-019/2018	Cabecera Municipal	07/12/2018	31/12/2018	Contrato	si	100	100	6.2	FEFOM 2018	$ 119,950
1235 - 919 - 001	Camino de Acceso Col. Gpe. Victoria Joquicingo	MTD/DOP/SEDATU/IR/C-001/2018	Col. Gpe. Victoria	10/09/2018	30/10/2018	Contrato	si	100	100	5.1	SEDATU 2018	$ 1,500,000
1235 - 920 - 001	Const. De Muro Firme en Varias Localidades	MTD/DOP/FISE/IR/C-001/2018	Varias Localidades	01/10/2018	31/10/2018	Contrato	si	100	100	5.1	FISE 2018	$ 1,393,949
1235 - 920 - 002	Const. De Techo Firme en Varias Localidades	MTD/DOP/FISE/IR/C-002/2018	Varias Localidades	01/10/2018	31/10/2018	Contrato	si	100	100	5.1	FISE 2018	$ 1,603,584
1235 - 920 - 003	Const. De Piso Firme en Varias Localidades	MTD/DOP/FISE/IR/C-003/2018	Varias Localidades	01/10/2018	31/10/2018	Contrato	si	100	100	5.1	FISE 2018	$ 937,860
1235 - 920 - 004	Const. De Sist. De Agua Potable	MTD/DOP/FISE/IR/C-004/2018	Sta. Cruz Xochisca	01/10/2018	31/10/2018	Contrato	si	100	100	5.1	FISE 2018	$ 2,623,444
1235 - 920 - 005	Const. De Electrif. En la Comunidad de Agua Dulce	MTD/DOP/FISE/IR/C-005/2018	Agua Dulce	01/10/2018	31/10/2018	Contrato	si	100	100	5.1	FISE 2018	$ 3,441,163
1235 - 921 - 004	Ampla. De Electrif. Calle Sor J. Ines De la Cruz	MTD/DOP/R33/FISMDF/IR/C-004/2019	Chalchihuapan	23/08/2019	22/10/2019	Contrato	si	100	100	5.1	FISMDF 2019	$ 699,996
1235 - 921 - 015	Ampliac. De Electr. Calle Emiliano Zapata	MTD/DOP/R33/FISMDF/IR/C-015/2019	San Jose Tenería	16/08/2019	15/10/2019	Contrato	si	100	100	5.1	FISMDF 2019	$ 299,999
1235 - 921 - 027	Equip. Del Sistema de Agua Potable	MTD/DOP/R33/FISMDF/IR/C-027/2019	Plan de Gpe.	16/08/2019	15/10/2019	Contrato	si	100	100	5.1	FISMDF 2019	$ 399,471
1235 - 921 - 028	Const. De Pozo Profundo para dotación de a. Potable	MTD/DOP/R33/FISMDF/IR/C-028/2019	Col. Gpe. Victoria	02/07/2019	30/10/2019	Contrato	si	100	100	5.1	FISMDF 2019	$ 2,499,726
1235 - 921 - 043	Mejoramiento del deposito de Agua Potable	MTD/DOP/R33/FISMDF/AD/C-043/2019	Col. Morelos	14/08/2019	11/10/2019	Contrato	si	100	100	5.1	FISMDF 2019	$ 298,844
1235 - 921 - 067	Const. De Muro de Contensión Carretera Tenancingo - Villa Guerrero	MTD/DOP/R33/FISMDF/AD/C-067/2019	Sta. Ana Ixtlahuz	13/12/2019	31/12/2019	Contrato	si	100	100	5.1	FISMDF 2019	$ 116,777
1235 - 921 - 068	Rehab. De Caminos Sacacocecha, Carret. Tenancingo - Acatzingo	MTD/DOP/R33/FISMDF/AD/C-068/2019	Todo el Municipio	13/12/2019	31/12/2019	Contrato	si	100	100	5.1	FISMDF 2019	$ 376,852
1235 - 922 - 001	Mantenimiento de Vialidades (Material de Construcción)	MTD/DOP/R33/FORTAMUM/IR/C-001/2019	CAbecera Municipal	15/11/2019	31/12/2019	Contrato	si	100	100	5.1	FORTAMUM 2019	$ 1,499,656
1235 - 922 - 002	Programa de Bacheo (Mezcla Asfaltica)	MTD/DOP/R33/FORTAMUM/IR/C-002/2019	CAbecera Municipal	08/10/2019	29/11/2019	Contrato	si	100	100	5.1	FORTAMUM 2019	$ 1,497,379
1235 - 923 - 001	Adq. De Lamparas para Alumbrado Público y Ampliación del Sistema de Alumbrado	MTD/DOP/FEFOM/IR/C-001/2019	Todo el Municipio	22/10/2019	13/12/2019	Contrato	si	100	100	6.2	FEFOM 2019	$ 2,856,685
1235 - 923 - 003	Const. De Ciclovia del Centro Universitario Tenancingo - Cabecera Mpal.	MTD/DOP/FEFOM/IR/C-003/2019	Sta. A. Ixtlahuat.	14/10/2019	16/12/2019	Contrato	si	100	100	6.2	FEFOM 2019	$ 2,713,572
1235 - 923 - 005	Const. De Zona Comercial y Turistica, el Carmen	MTD/DOP/FEFOM/IR/C-005/2019	El Carmen	31/10/2019	31/12/2019	Contrato	si	100	100	6.2	FEFOM 2019	$ 1,564,095
1235 - 923 - 006	Rehab. De Banq. y Guarn. En el Centro Historico	MTD/DOP/FEFOM/IR/C-006/2019	CAbecera Municipal	16/10/2019	29/11/2019	Contrato	si	100	100	6.2	FEFOM 2019	$ 699,972
1235 - 923 - 011	Pavim. De la Calle, Fco. Villa	MTD/DOP/FEFOM/IR/C-011/2019	Tepetzingo	25/07/2019	06/09/2019	Contrato	si	100	100	6.2	FEFOM 2019	$ 1,091,864
1235 - 923 - 013	Const. De Techumbre Esc. JV Secundaria 0628	MTD/DOP/FEFOM/IR/C-013/2019	La Lagunilla	06/08/2019	04/10/2019	Contrato	si	100	100	6.2	FEFOM 2019	$ 698,135
1235 - 923 - 015	Rehab. Del Jardin Morelos	MTD/DOP/FEFOM/IR/C-015/2019	CAbecera Municipal	03/07/2019	02/08/2019	Contrato	si	100	100	6.2	FEFOM 2019	$ 234,129
											Total (13)	$29,774,000

PRESIDENCIA
LIC. GABRIEL GALLEGOS GARCÍA
PRESIDENTE MUNICIPAL CONSTITUCIONAL
2019 2021
Gobierno con Experiencia
Ayuntamiento de Tenancingo

SINDICATURA
C. D. G. DEYANIRA GONZÁLEZ REYNOSO
SÍNDICO MUNICIPAL
2019 2021
Gobierno con Experiencia
Ayuntamiento de Tenancingo

SECRETARÍA DEL AYUNTAMIENTO
D. JULIO CESAR LOPEZ VAZQUEZ
SECRETARIO DEL AYUNTAMIENTO
2019 2021
Gobierno con Experiencia
Ayuntamiento de Tenancingo

DIRECCIÓN DE OBRAS PÚBLICAS
ARQ. ARTURO GARDUÑO LOPEZ
DIRECTOR DE OBRAS PÚBLICAS
2019 2021
Gobierno con Experiencia
Ayuntamiento de Tenancingo

TESORERÍA
MAESTRA MTH. Y ROSA GONZALEZ ESCERRA
TESORERA MUNICIPAL
2019 2021
Gobierno con Experiencia
Ayuntamiento de Tenancingo

Cuenta Pública 2019
Informe Anual de Construcciones en Proceso
(Pesos)

Entidad Municipal: TENANCINGO

Al 31 de diciembre de 2019

Clave Presupuestaria	Identificación de la Obra	Núm. Contrato	Ubicación de la Obra	Fecha de Inicio	Fecha de Término	Tipo de Ejecución	Bienes Propios	Avance		Fuente de Financiamiento		
								Físico %	Financiero %	Clave	Concepto	Importe
1235 - 924 - 001	Constr. de Techado en Area de Impartición de Educ. Física	MTD/DOP/FISER/IR/C-01/2019	Santa Ana Ixtahat.	06/11/2019	31/12/2019	CONTRATO	SI	100	100	5.1	FISE 2019	$ 1,603,314
1235 - 924 - 002	Constr. de Sanitarios con Biodigestor en Zonas de Alta Prioridad	MTD/DOP/FISER/IR/C-02/2019	Todo el Municipio	31/10/2019	31/12/2019	CONTRATO	SI	100	100	5.1	FISE 2019	$ 2,074,999
1235 - 924 - 003	Constr. de Pisos Firmes en Zonas de Alta Prioridad	MTD/DOP/FISER/IR/C-03/2019	Todo el Municipio	05/11/2019	31/12/2019	CONTRATO	SI	100	100	5.1	FISE 2019	$ 741,000
1235 - 924 - 004	Constr. de Cuartos Dormitorios en Zonas de Alta Prioridad	MTD/DOP/FISER/IR/C-04/2019	Todo el Municipio	05/11/2019	31/12/2019	CONTRATO	SI	100	100	5.1	FISE 2019	$ 3,209,489
1235 - 924 - 005	Pavimen. Con concreto Hco. Reforzado en Camino que va al Centro de Salud	MTD/DOP/FISER/IR/C-05/2019	Todo el Municipio	05/11/2019	31/12/2019	CONTRATO	SI	100	100	5.1	FISE 2019	$ 1,371,198
1235 - 924 - 006	Constr. de Techos Firmes en Zonas de Alta Prioridad	MTD/DOP/FISER/IR/C-06/2019	Todo el Municipio	05/11/2019	31/12/2019	CONTRATO	SI	100	100	5.1	FISE 2019	$ 3,000,000
											Total (13)	12,000,000 €

GRAN TOTAL $ 64,873,406

PRESIDENCIA
LIC. GABRIEL GALLEGOS GARCIA
PRESIDENTE MUNICIPAL CONSTITUCIONAL
2019 — 2021
Gobierno con Experiencia
Ayuntamiento de Tenancingo

SINDICATURA
C. D. G. DEYANIRA DOMINGUEZ REYNOSO
SINDICO MUNICIPAL
2019 — 2021
Gobierno con Experiencia
Ayuntamiento de Tenancingo

SECRETARIA DEL AYUNTAMIENTO
L.D. ALICIA CESAR LOPEZ VAZQUEZ
SECRETARIA DEL AYUNTAMIENTO
2019 — 2021
Gobierno con Experiencia
Ayuntamiento de Tenancingo

DIRECCION DE OBRAS PUBLICAS
ARQ. ARTURO GARDUÑO LOPEZ
DIRECTOR DE OBRAS PUBLICAS
2019 — 2021
Gobierno con Experiencia
Ayuntamiento de Tenancingo

TESORERIA MUNICIPAL
MAESTRA EN D. P. NORMA GONZALEZ BECERRA
TESORERA MUNICIPAL
2019 — 2021
Gobierno con Experiencia
Ayuntamiento de Tenancingo

Cuenta Pública 2019
Informe de Depuración de Construcciones en Proceso de 2018 y Ejercicios Anteriores
(Pesos)

Gobierno con Experiencia

Entidad Municipal: TENANCINGO

Al 31 de Diciembre de 2019

Cuenta de Registro	Identificación de Obra	Reparaciones y Mantenimientos	Obras no Capitalizables o del Dominio Público	Obras Capitalizables o Transferibles	Importe	Comentarios
SIN MOVIMIENTO	SIN MOVIMIEMTO	SIN MOVIMIENTO	SIN MOVIMIENTO	SIN MOVIMIENTO	SIN MOVIMIENTO	SIN MOVIMIENTO
SIN MOVIMIENTO				SIN MOVIMIENTO	SIN MOVIMIENTO	SIN MOVIMIENTO
					Total	

PRESIDENCIA MUNICIPAL
LIC. GABRIEL CALLEGOS GARCIA
PRESIDENTE MUNICIPAL CONSTITUCIONAL
2019 2021
Gobierno con Experiencia
Ayuntamiento de Tenancingo

SINDICATURA
2019 2021
L.D.G. DEYANIRA DOMINGUEZ REYNOSO
SINDICO MUNICIPAL
Ayuntamiento de Tenancingo

SECRETARÍA DEL AYUNTAMIENTO
L. D. JULIO CESAR LOPEZ VASQUEZ
SECRETARIO DEL AYUNTAMIENTO
2019 2021
Gobierno con Experiencia
Ayuntamiento de Tenancingo

DIRECCIÓN DE OBRAS PÚBLICAS
ARQ. ARTURO GARDUÑO LÓPEZ
DIRECTOR DE OBRAS PÚBLICAS
2019 2021
Gobierno con Experiencia
Ayuntamiento de Tenancingo

TESORERÍA MUNICIPAL
MTRA. EN H. P. IRMA GONZALEZ BECERRA
TESORERA MUNICIPAL
2019 2021
Gobierno con Experiencia
Ayuntamiento de Tenancingo

Cuenta Pública 2019

Origen y Aplicación de Recursos Federales y Estatales

(Pesos)

MUNICIPIO DE TENANCINGO 0058

DEL 1 DE ENERO AL 31 DE DICIEMBRE DE 2019

Concepto	Ingreso Recaudado del ejercicio 2019 (4)			Egreso Pagado de los recursos del ejercicio 2019(5)										Total Ingreso Recaudado menos Total Egreso Pagado (A-B)	Importe devengado al 31 de diciembre 2019 del remanente del recurso (7)
	Importe Recaudado	Intereses Generados	Total (A)	Servicios Personales	Materiales y Suministros	Servicios Generales	Transferencias, Asignaciones, Subsidios y Otras Ayudas	Bienes Muebles, Inmuebles e Intangibles	Inversión Pública	Inversiones Financieras y Otras Provisiones	Participaciones y Aportaciones	Deuda Pública	Total (B)		
Recursos Federales 2019 (3)															
Fondo para la Infraestructura Social Municipal y de las Demarcaciones Territoriales del Distrito Federal (FISMDF)	42,327,375.10	2,306.79	42,329,681.89	0.00	44,522.62	0.00	0.00	0.00	59,069,339.73	0.00	0.00	0.00	59,113,862.35	-16,784,180.46	
Fondo de Aportaciones para el Fortalecimiento de los Municipios y de las Demarcaciones Territoriales del Distrito Federal (FORTAMUNDF)	70,916,820.07	2,687.55	70,919,507.62	31,656,472.98	6,156,295.46	25,526,867.42	0.00	0.00	1,499,753.05	0.00	0.00	0.00	64,839,388.91	6,080,118.71	
Programa Hábitat	0.00		0.00											0.00	
Subsidio a los Municipios y Demarcaciones Territoriales del Distrito Federal y Entidades Federativas que ejerzan de manera directa o coordinada la función de Seguridad Pública (FORTASEG)	8,971,525.42		8,971,525.42	0.00	0.00	0.00	0.00	0.00	0.00	0.00	0.00	0.00	0.00	8,971,525.42	
Programa de Empleo Temporal (PET)	0.00		0.00											0.00	
Recursos para el Rescate de Espacios Públicos	0.00		0.00											0.00	
Fondo de Aportaciones para la Seguridad Pública (FASP)	209,403.00		209,403.00	0.00	0.00	0.00	0.00	4,630,899.04	0.00	0.00	0.00	0.00	4,630,899.04	-4,421,496.04	
Fondo para el Fortalecimiento de la Infraestructura Estatal y Municipal	0.00		0.00											0.00	
Total Recursos Federales (9)	122,425,123.59	4,994.34	122,430,117.93	31,656,472.98	6,200,818.08	25,526,867.42	0.00	4,630,899.04	60,569,092.78	0.00	0.00	0.00	128,584,150.30	-6,154,032.37	0.00
Recursos Estatales 2019 (9)															
Fondo Estatal de Fortalecimiento Municipal (FEFOM)	26,068,251.33		26,068,251.33	0.00	0.00	0.00	0.00	0.00	33,557,637.84	0.00	0.00	4,592,741.19	38,150,379.03	-12,082,127.70	
Programa de Acciones para el Desarrollo (PAD)	0.00		0.00	0.00	0.00	0.00	0.00	0.00	0.00	0.00	0.00	0.00	0.00	0.00	
Fondo General de Participaciones	93,222,600.52		93,222,600.52											93,222,600.52	
Fondo de Fomentos Municipal	19,156,364.82		19,156,364.82											19,156,364.82	
Fondo de Fiscalización y Recaudacion	9,457,688.98		9,457,688.98											9,457,688.98	
Correspondientes al Impuesto Especial sobre Producción y Servicios	1,878,199.52		1,878,199.52											1,878,199.52	
Correspondientes al Impuesto Sobre Automóviles Nuevos	3,110,130.38		3,110,130.38											3,110,130.38	
Correspondientes al Fondo de Compensación del Impuesto Sobre Automóviles Nuevos	737,913.07		737,913.07											737,913.07	
Las derivadas de la aplicación del artículo 4-A de la Ley de Coordinación Fiscal	3,704,885.26		3,704,885.26											3,704,885.26	
Del Impuesto Sobre Tenencia o Uso de Vehículos Automotores	3,182,350.95		3,182,350.95											3,182,350.95	
Del Impuesto Sobre Adquisición de Vehículos automotores Usados	129,964.12		129,964.12											129,964.12	
Del Impuesto Sobre Loterías, Rifas, Sorteos, Concursos y Juegos Permitidos con Cruce de Apuestas	315,554.30		315,554.30											315,554.30	
El Impuesto Sobre la Renta efectivamente enterado a la Federación, corresp al salario de su personal que prest	13,095,266.00		13,095,266.00											13,095,266.00	
A la venta final de bebidas con contenido alcohólico	163,281.98		163,281.98											163,281.98	
Fondo de Estabilización de los Ingresos de las Entidades Federativas (FEIEF)	6,981,764.25		6,981,764.25											6,981,764.25	
Total Recursos Estatales (10)	181,204,215.48	0.00	181,204,215.48	0.00	0.00	0.00	0.00	0.00	33,557,637.84	0.00	0.00	4,592,741.19	38,150,379.03	143,053,836.45	0.00

PRESIDENCIA MUNICIPAL
PRESIDENTE
LIC. GABRIEL BALLESTEROS GARCIA
2019 2021
Gobierno con Experiencia
Ayuntamiento de Tenancingo

TESORERÍA MUNICIPAL
TESORERO
MTRA. H. [illegible]
2019 2021
Gobierno con Experiencia
Ayuntamiento de Tenancingo

SECRETARIA DEL AYUNTAMIENTO
SECRETARIO
LIC. [illegible]
2019 2021
Gobierno con Experiencia
Ayuntamiento de Tenancingo

FISMDF 2019
MUNICIPIO DE TENANCINGO
CALLE PALACIO MUNICIPAL SN
TENANCINGO
TENANCINGO MEX. C.P. 52400
SUCURSAL: 2445 TENANCINGO
TIPO DE ENVÍO: CORREO

NO. DE CLIENTE: 04707137
RFC: MTM850101J43

DATOS DE SUCURSAL:
PLAZA:
DIRECCIÓN: PLAZA MORELOS SUR 109 CENTRO
TELÉFONO: 1422621

INFORMACIÓN DEL PERIODO	
Periodo	**Del 01/Diciembre/2019 al 31/Diciembre/2019**
Fecha de corte	**31/Diciembre/2019**
Moneda	**PESOS**

RESUMEN INTEGRAL

Producto	No. de Cuenta	CLABE	Saldo anterior	Saldo al corte
ENLACE GLOBAL PM C/INTERESES	1046062801	072 450 01046062801 4	$20,320,240.90	$1,855,904.95
TOTAL			**$20,320,240.90**	**$1,855,904.95**

DETALLE — ENLACE GLOBAL PM C/INT. ▼

Resumen del periodo

	Saldo inicial del periodo	$ 20,320,240.90
+	Total de depósitos	$ 3,000.00
-	Total de retiros	$ 18,471,283.30
+	Intereses Netos Ganados	$ 4,121.35
-	Total de comisiones Cobradas / Pagadas	$ 150.00
-	IVA sobre comisiones (16%)	$ 24.00
-	Intereses Cobrados / Pagados	$ 0.00
	Saldo actual	$ 1,855,904.95
	Saldo disponible al día*	$ 1,855,904.95

Saldo Promedio

Saldo promedio mínimo	$ 0.00
En el Periodo 01 Dic al 31 Dic:	$ 17,093,135.97
Días que comprende el periodo	31

Intereses devengados

Tasa Bruta Anual	**0.28%**
Interés Tasa Bruta Anual	$ 4,121.35
Retención de ISR	$ 0.00
INTERESES NETOS GANADOS	$ 4,121.35

Saldo no disponible al día

Depósitos de Cheques S.B.C.	$0.00
Ret. Garantía Líquida	$0.00
Comisiones pendientes de aplicar	$0.00
Compras no aplicadas	$0.00
TOTAL	$0.00

Resumen de comisiones

Cheques girados	0
Cheques girados sin comisión	0
Cheques girados con comisión	0
Importe de la comisión	$ 0.00
Por cheques devueltos	$ 0.00
Otras comisiones	$ 150.00

ENLACE GLOBAL PM C/INTERESES
(Saldo inicial de $20,320,240.90)

DEPÓSITOS	$3,000.00
RETIROS	$18,471,283.30
COMISIONES	$150.00
OTROS CARGOS	$24.00
SALDO FINAL	$1,855,904.95

DETALLE DE MOVIMIENTOS (PESOS)▼

Enlace Global Pm C/Intereses

FECHA	DESCRIPCIÓN / ESTABLECIMIENTO	MONTO DEL DEPOSITO	MONTO DEL RETIRO	SALDO
30-NOV-19	SALDO ANTERIOR			20,320,240.90
02-DIC-19	TRASPASO A CUENTA DE TERCEROS 0000000003 IVA:00000000.00 , A LA CUENTA: 0291550343 PAGO CFDI B291 EST 2 FIN FISMDF/IR/C-24/2019 AL R.F.C. GII120820MBA		331,956.26	19,988,284.64
02-DIC-19	TRASPASO A CUENTA DE TERCEROS 0000000004 IVA:00000000.00 , A LA CUENTA: 0828535812 PAGO CFDI A323 EST FINQT FISMDF/IR/C-12/2019 AL R.F.C. ROCR6906102L7		106,264.31	19,882,020.33
02-DIC-19	COMPRA ORDEN DE PAGO SPEI 0000005 =REFERENCIA CTA/CLABE: 014427655063671979, BEM SPEI BCO:014 BENEF:SCORPIO CONSTRUCCIONES Y URBANI (DATO NO VERIF POR ESTA INST), PAGO CFDI 155 EST3 FINQT FISMDF 55 19 CVE RASTREO: 8846APAB201912020879226343 RFC: SCU061020RH9 IVA: 000000000000.00 SANTANDER HORA LIQ: 17:03:35		4,212.20	19,877,808.13
02-DIC-19	COMISION ORDEN DE PAGO SPEI REFERENCIA: 0000005		5.00	19,877,803.13
02-DIC-19	I.V.A. ORDEN DE PAGO SPEI REFERENCIA: 0000005		0.80	19,877,802.33
02-DIC-19	TRASPASO A CUENTA DE TERCEROS 0000000006 IVA:00000000.00 , A LA CUENTA: 0880097158 PAGO CFDI L167 EST 2 FINQT FISMDF/AD/C-9/2019 AL R.F.C. CLM0703132TA		28,284.73	19,849,517.60
02-DIC-19	COMPRA ORDEN DE PAGO SPEI 0000010 =REFERENCIA CTA/CLABE: 021451063720199798, BEM SPEI BCO:021 BENEF:GERARDO MARTIN CAMPOS MENDOZ (DATO NO VERIF POR ESTA INST), PAGO CFDI A13 FISMDF AD C 58 2019 CVE RASTREO: 8846CAP1201912020879284949 RFC: CAMG6211116P7 IVA: 000000000000.00 HSBC HORA LIQ: 17:42:28		71,111.25	19,778,406.35
02-DIC-19	COMISION ORDEN DE PAGO SPEI REFERENCIA: 0000010		5.00	19,778,401.35
02-DIC-19	I.V.A. ORDEN DE PAGO SPEI REFERENCIA: 0000010		0.80	19,778,400.55
03-DIC-19	COMPRA ORDEN DE PAGO SPEI 0000013 =REFERENCIA CTA/CLABE: 002441426500598295, BEM SPEI BCO:002 BENEF:CONSORCIO CONSTRUCTOR TERATOS S (DATO NO VERIF POR ESTA INST), PAGO CFDI AFAD263 EST 2 FISMDF 52 2019 CVE RASTREO: 8846CAP1201912030879681930 RFC: CCT090827PN3 IVA: 000000000000.00 BANAMEX HORA LIQ: 12:36:53		56,090.29	19,722,310.26
03-DIC-19	COMISION ORDEN DE PAGO SPEI REFERENCIA: 0000013		5.00	19,722,305.26
03-DIC-19	I.V.A. ORDEN DE PAGO SPEI REFERENCIA: 0000013		0.80	19,722,304.46
06-DIC-19	TRASPASO A CUENTA DE TERCEROS 0000000030 IVA:00000000.00 , A LA CUENTA: 0828535812 PAGO CFDI A325 EST 1 FISMDF/IR/C-34/2019 AL R.F.C. ROCR6906102L7		438,245.31	19,284,059.15
10-DIC-19	TRASPASO A CUENTA DE TERCEROS 0000000043 IVA:00000000.00 , A LA CUENTA: 0236709179 PAGO CFDI A211 EST 2 FINQT FISMDF/AD/C-47/2019 AL R.F.C. VAA131216UV7		14,705.93	19,269,353.22
10-DIC-19	TRASPASO A CUENTA DE TERCEROS 0000000044 IVA:00000000.00 , A LA CUENTA: 1077915068 PAGO CFDI A2 EST 1 FISMDF/IR/C-05/2019 AL R.F.C. ROSI9512193G1		295,886.95	18,973,466.27
13-DIC-19	TRASPASO A CUENTA DE TERCEROS 0000000076 IVA:00000000.00 , A LA CUENTA: 0814705346 PAGO CFDI A/224 EST2 FINQT FISMDF/IR/C-42/2019 AL R.F.C. MASE761026QM2		111,971.38	18,861,494.89
18-DIC-19	COMPRA ORDEN DE PAGO SPEI 0000095 =REFERENCIA CTA/CLABE: 002441419800278112, BEM SPEI BCO:002 BENEF:CONSTRUCTORA ELECTRICA RURAL MA (DATO NO VERIF POR ESTA INST), PAGO CFDI 1592 EST2 FINQT FISMDF 37 2019 CVE RASTREO: 8846CAP1201912180890428037 RFC: CER011101PK8 IVA: 000000000000.00 BANAMEX HORA LIQ: 13:04:39		52,000.34	18,809,494.55
18-DIC-19	COMISION ORDEN DE PAGO SPEI REFERENCIA: 0000095		5.00	18,809,489.55
18-DIC-19	I.V.A. ORDEN DE PAGO SPEI REFERENCIA: 0000095		0.80	18,809,488.75
18-DIC-19	COMPRA ORDEN DE PAGO SPEI 0000099 =REFERENCIA CTA/CLABE: 021451063720199798, BEM SPEI BCO:021 BENEF:GERARDO MARTIN CAMPOS MENDOZ (DATO NO VERIF POR ESTA INST), PAGO FINIQUITO FISMDF 07 2019 CVE RASTREO: 8846APAB201912180890609774 RFC: CAMG6211116P7 IVA: 000000000000.00 HSBC HORA LIQ: 15:41:19		409,539.88	18,399,948.87
18-DIC-19	COMISION ORDEN DE PAGO SPEI REFERENCIA: 0000099		5.00	18,399,943.87
18-DIC-19	I.V.A. ORDEN DE PAGO SPEI REFERENCIA: 0000099		0.80	18,399,943.07
19-DIC-19	TRASPASO A CUENTA DE TERCEROS 0000000106 IVA:00000000.00 , A LA CUENTA: 0294164022 PAGO CFDI 92 EST2 FINQT AL R.F.C. GAC150306TEA		64,181.62	18,335,761.45
19-DIC-19	COMPRA ORDEN DE PAGO SPEI 0000107 =REFERENCIA CTA/CLABE: 002537700842993816, BEM SPEI BCO:002 BENEF:PROMOCIONES Y URBANIZACIONES YE (DATO NO VERIF POR ESTA INST), PAGO CFDI 300 EST 2 FINQT FISMDF IR C 19 CVE RASTREO: 8846APAB201912190891374362 RFC: PUY130702IT2 IVA: 000000000000.00 BANAMEX HORA LIQ: 14:45:19		166,714.15	18,169,047.30
19-DIC-19	COMISION ORDEN DE PAGO SPEI REFERENCIA: 0000107		5.00	18,169,042.30
19-DIC-19	I.V.A. ORDEN DE PAGO SPEI REFERENCIA: 0000107		0.80	18,169,041.50
19-DIC-19	COMPRA ORDEN DE PAGO SPEI 0000108 =REFERENCIA CTA/CLABE: 014420655056251468, BEM SPEI BCO:014 BENEF:AJIC CONSTRUCTOR SA DE C (DATO NO VERIF POR ESTA INST), PAGO CFDI 72BA0F EST 1 FISMDF AD C 43 19 CVE RASTREO: 8846CAP1201912190891377008 RFC: ACO150223S96 IVA: 000000000000.00 SANTANDER HORA LIQ: 14:47:33		235,747.39	17,933,294.11
19-DIC-19	COMISION ORDEN DE PAGO SPEI REFERENCIA: 0000108		5.00	17,933,289.11
19-DIC-19	I.V.A. ORDEN DE PAGO SPEI REFERENCIA: 0000108		0.80	17,933,288.31
19-DIC-19	DEV.SPEICUENTA BLOQUEADA REFERENCIA:0000108 MOT DEV:2 CUENTA BLOQUEADA BCO:40014 BENEFIC:AJIC CONSTRUCTOR SA DE CV ORDENANTE:MUNICIPIO DE TENANCINGO CVE.RASTR: 8846CAP1201912190891377008 HORA LIQ: 14:47:42 hrs.		235,747.39-	18,169,035.70

DETALLE DE MOVIMIENTOS (PESOS) (CONTINUACIÓN)▼

Enlace Global Pm C/Intereses

FECHA	DESCRIPCIÓN / ESTABLECIMIENTO	MONTO DEL DEPOSITO	MONTO DEL RETIRO	SALDO
19-DIC-19	COMPRA ORDEN DE PAGO SPEI 0000109 =REFERENCIA CTA/CLABE: 042441016004128803, BEM SPEI BCO:042 BENEF:OBRAS Y PROYECTOS JANO SA DE C (DATO NO VERIF POR ESTA INST), PAGO CFDI 680C229 EST2 FINQ FISMDF 44 19 CVE RASTREO: 8846CAP2201912190891380164 RFC: OPJ180423RN1 IVA: 000000000000.00 MIFEL HORA LIQ: 14:49:59		46,887.54	18,122,148.16
19-DIC-19	COMISION ORDEN DE PAGO SPEI REFERENCIA: 0000109		5.00	18,122,143.16
19-DIC-19	I.V.A. ORDEN DE PAGO SPEI REFERENCIA: 0000109		0.80	18,122,142.36
19-DIC-19	TRASPASO A CUENTA DE TERCEROS 0000000110 IVA:00000000.00 , A LA CUENTA: 0291550343 PAGO CFDI B293 EST2 FINQT FISMDF/IR/C-2019 AL R.F.C. GII120820MBA		137,555.22	17,984,587.14
23-DIC-19	COMPRA ORDEN DE PAGO SPEI 0000121 =REFERENCIA CTA/CLABE: 002441700587445634, BEM SPEI BCO:002 BENEF:CONSTRUCCIONES Y PROYECTOS DOAN (DATO NO VERIF POR ESTA INST), PAGO CFDI 107 EST 1 FINQT FISMDF 63 2019 CVE RASTREO: 8846APAB201912230893460790 RFC: CPD140118482 IVA: 000000000000.00 BANAMEX HORA LIQ: 08:59:27		546,128.11	17,438,459.03
23-DIC-19	COMISION ORDEN DE PAGO SPEI REFERENCIA: 0000121		5.00	17,438,454.03
23-DIC-19	I.V.A. ORDEN DE PAGO SPEI REFERENCIA: 0000121		0.80	17,438,453.23
23-DIC-19	COMPRA ORDEN DE PAGO SPEI 0000122 =REFERENCIA CTA/CLABE: 002537700842993816, BEM SPEI BCO:002 BENEF:PROMOCIONES Y URBANIZACIONES YE (DATO NO VERIF POR ESTA INST), PAGO CFDI 295 EST2 FINQT FISMDF 22 2019 CVE RASTREO: 8846APAB201912230893462730 RFC: PUY130702IT2 IVA: 000000000000.00 BANAMEX HORA LIQ: 09:02:32		35,818.85	17,402,634.38
23-DIC-19	COMISION ORDEN DE PAGO SPEI REFERENCIA: 0000122		5.00	17,402,629.38
23-DIC-19	I.V.A. ORDEN DE PAGO SPEI REFERENCIA: 0000122		0.80	17,402,628.58
23-DIC-19	TRASPASO A CUENTA DE TERCEROS 0000000123 IVA:00000000.00 , A LA CUENTA: 0488710929 PAGO CFDI A19 EST2 FINQT FISMDF/AD/C-50/2019 AL R.F.C. CLU180307DB7		26,855.52	17,375,773.06
23-DIC-19	TRASPASO A CUENTA DE TERCEROS 0000000124 IVA:00000000.00 , A LA CUENTA: 0232897395 PAGO CFDI 366 EST1FISM/IR/C-17/2019 AL R.F.C. PC0080213LP3		941,318.71	16,434,454.35
23-DIC-19	COMPRA ORDEN DE PAGO SPEI 0000125 =REFERENCIA CTA/CLABE: 014420655056251468, BEM SPEI BCO:014 BENEF:AJIC CONSTRUCTOR SA DE C (DATO NO VERIF POR ESTA INST), PAGO CFDI 72BA0F EST 1 FISMDF AD C 43 19 CVE RASTREO: 8846CAP1201912230893481617 RFC: ACO150223S96 IVA: 000000000000.00 SANTANDER HORA LIQ: 09:32:19		235,747.39	16,198,706.96
23-DIC-19	COMISION ORDEN DE PAGO SPEI REFERENCIA: 0000125		5.00	16,198,701.96
23-DIC-19	I.V.A. ORDEN DE PAGO SPEI REFERENCIA: 0000125		0.80	16,198,701.16
23-DIC-19	DEV.SPEICUENTA BLOQUEADA REFERENCIA:0000125 MOT DEV:2 CUENTA BLOQUEADA BCO:40014 BENEFIC:AJIC CONSTRUCTOR SA DE CV ORDENANTE:MUNICIPIO DE TENANCINGO CVE.RASTR: 8846CAP1201912230893481617 HORA LIQ: 09:32:27 hrs.		235,747.39-	16,434,448.55
24-DIC-19	TRASPASO A CUENTA DE TERCEROS 0000000135 IVA:00000000.00 , A LA CUENTA: 0869580301 FINIQUITO FISMDF C-62 AL R.F.C. HUBM860322662		15,528.81	16,418,919.74
24-DIC-19	TRASPASO A CUENTA DE TERCEROS 0000000136 IVA:00000000.00 , A LA CUENTA: 0869580301 FINIQUITO FISMDF C-16 AL R.F.C. HUBM860322662		586,852.22	15,832,067.52
24-DIC-19	COMPRA ORDEN DE PAGO SPEI 0000138 =REFERENCIA CTA/CLABE: 042180016002556107, BEM SPEI BCO:042 BENEF:CONSTRUCCIONES GURUPE S DE RL D (DATO NO VERIF POR ESTA INST), EST 1 FINIQUITO FISMDF C51 CVE RASTREO: 8846CAP3201912240894483803 RFC: CGU150417I72 IVA: 000000000000.00 MIFEL HORA LIQ: 13:21:17		409,630.13	15,422,437.39
24-DIC-19	COMISION ORDEN DE PAGO SPEI REFERENCIA: 0000138		5.00	15,422,432.39
24-DIC-19	I.V.A. ORDEN DE PAGO SPEI REFERENCIA: 0000138		0.80	15,422,431.59
27-DIC-19	TRASPASO A CUENTA DE TERCEROS 0000000144 IVA:00000000.00 , A LA CUENTA: 1077915068 PAGO CFDI A10 EST2 FISMDF/IR/C-05/2019 AL R.F.C. ROSI9512193G1		569,734.82	14,852,696.77
27-DIC-19	TRASPASO A CUENTA DE TERCEROS 0000000145 IVA:00000000.00 , A LA CUENTA: 0828535812 PAGO CFDI A333 EST2 FINQT FISMDF/IR/C-34/2019 AL R.F.C. ROCR6906102L7		53,105.93	14,799,590.84
27-DIC-19	COMPRA ORDEN DE PAGO SPEI 0000146 =REFERENCIA CTA/CLABE: 002441426500598295, BEM SPEI BCO:002 BENEF:CONSORCIO CONSTRUCTOR TERATOS S (DATO NO VERIF POR ESTA INST), PAGO CFDI AFAD266 EST3 FINQT FISM 52 19 CVE RASTREO: 8846APAC201912270895842545 RFC: CCT090827PN3 IVA: 000000000000.00 BANAMEX HORA LIQ: 14:07:33		55,056.59	14,744,534.25
27-DIC-19	COMISION ORDEN DE PAGO SPEI REFERENCIA: 0000146		5.00	14,744,529.25
27-DIC-19	I.V.A. ORDEN DE PAGO SPEI REFERENCIA: 0000146		0.80	14,744,528.45
27-DIC-19	COMPRA ORDEN DE PAGO SPEI 0000148 =REFERENCIA CTA/CLABE: 014427655063671979, BEM SPEI BCO:014 BENEF:SCORPIO CONSTRUCCIONES Y URBANI (DATO NO VERIF POR ESTA INST), PAGO CFDI 161 EST3 FINQT FISMDF 14 2019 CVE RASTREO: 8846APAC201912270895916031 RFC: SCU061020RH9 IVA: 000000000000.00 SANTANDER HORA LIQ: 14:59:20		95,046.85	14,649,481.60
27-DIC-19	COMISION ORDEN DE PAGO SPEI REFERENCIA: 0000148		5.00	14,649,476.60
27-DIC-19	I.V.A. ORDEN DE PAGO SPEI REFERENCIA: 0000148		0.80	14,649,475.80
27-DIC-19	COMPRA ORDEN DE PAGO SPEI 0000149 =REFERENCIA CTA/CLABE: 014427655063671979, BEM SPEI BCO:014 BENEF:SCORPIO CONSTRUCCIONES Y URBANI (DATO NO VERIF POR ESTA INST), PAGO CFDI 162 EST3 FINQT FISMDF 31 2019 CVE RASTREO: 8846APAC201912270895919128 RFC: SCU061020RH9 IVA: 000000000000.00 SANTANDER HORA LIQ: 15:01:49		64,047.97	14,585,427.83
27-DIC-19	COMISION ORDEN DE PAGO SPEI REFERENCIA: 0000149		5.00	14,585,422.83

DETALLE DE MOVIMIENTOS (PESOS) (CONTINUACIÓN)▼

Enlace Global Pm C/Intereses

FECHA	DESCRIPCIÓN / ESTABLECIMIENTO	MONTO DEL DEPOSITO	MONTO DEL RETIRO	SALDO
27-DIC-19	I.V.A. ORDEN DE PAGO SPEI REFERENCIA: 0000149		0.80	14,585,422.03
27-DIC-19	COMPRA ORDEN DE PAGO SPEI 0000151 =REFERENCIA CTA/CLABE: 021451063720199798, BEM SPEI BCO:021 BENEF:GERARDO MARTIN CAMPOS MENDOZ (DATO NO VERIF POR ESTA INST), PAGO CFDI A16 EST2 FINQT FISMDF 56 2019 CVE RASTREO: 8846CAP1201912270895945961 RFC: CAMG6211116P7 IVA: 000000000000.00 HSBC HORA LIQ: 15:20:30		91,723.46	14,493,698.57
27-DIC-19	COMISION ORDEN DE PAGO SPEI REFERENCIA: 0000151		5.00	14,493,693.57
27-DIC-19	I.V.A. ORDEN DE PAGO SPEI REFERENCIA: 0000151		0.80	14,493,692.77
30-DIC-19	TRASPASO A CUENTA DE TERCEROS 0000000160 IVA:00000000.00 , A LA CUENTA: 1077915068 PAGO CFDI EST1 FINQT FISMDF/AD/C-32/2019 AL R.F.C. ROSI9512193G1		343,961.87	14,149,730.90
30-DIC-19	TRASPASO A CUENTA DE TERCEROS 0000000161 IVA:00000000.00 , A LA CUENTA: 0401270673 PAGO CFDI AFAD3067 EST1 FISMDF/IR/C-13/2019 AL R.F.C. LCE150610QU5		549,781.98	13,599,948.92
30-DIC-19	TRASPASO A CUENTA DE TERCEROS 0000000162 IVA:00000000.00 , A LA CUENTA: 0280360313 PAGO CFDI 387 EST3 FINQT FISMDF/IR/C-28/2019 AL R.F.C. MFA150311MP6		1,273,621.56	12,326,327.36
30-DIC-19	TRASPASO A CUENTA DE TERCEROS 0000000163 IVA:00000000.00 , A LA CUENTA: 0488710929 PAGO CFDI A21 EST2 FINQT FISMDF/AD/C-49/2019 AL R.F.C. CLU180307DB7		17,876.81	12,308,450.55
30-DIC-19	TRASPASO A CUENTA DE TERCEROS 0000000164 IVA:00000000.00 , A LA CUENTA: 0401270673 PAGO CFDI AFAD3066 EST2 FINQT FISMDF/IR/C-46/2019 AL R.F.C. LCE150610QU5		79,682.47	12,228,768.08
30-DIC-19	TRASPASO A CUENTA DE TERCEROS 0000000165 IVA:00000000.00 , A LA CUENTA: 0401270673 PAGO CFDI AFAD3068 EST2 FINQT FISMDF/IR/C-13/2019 AL R.F.C. LCE150610QU5		67,699.80	12,161,068.28
30-DIC-19	TRASPASO A CUENTA DE TERCEROS 0000000166 IVA:00000000.00 , A LA CUENTA: 0236709179 PAGO CFDI A220 ESTEST1 FINQT FISMDF/AD/C-40/2019 AL R.F.C. VAA131216UV7		307,237.70	11,853,830.58
30-DIC-19	COMPRA ORDEN DE PAGO SPEI 0000167 =REFERENCIA CTA/CLABE: 002537700842993816, BEM SPEI BCO:002 BENEF:PROMOCIONES Y URBANIZACIONES YE (DATO NO VERIF POR ESTA INST), PAGO CFDI 316 EST1 FINQT FISMDFIR 33 19 CVE RASTREO: 8846APAB201912300897246691 RFC: PUY130702IT2 IVA: 000000000000.00 BANAMEX HORA LIQ: 15:02:07		545,848.13	11,307,982.45
30-DIC-19	COMISION ORDEN DE PAGO SPEI REFERENCIA: 0000167		5.00	11,307,977.45
30-DIC-19	I.V.A. ORDEN DE PAGO SPEI REFERENCIA: 0000167		0.80	11,307,976.65
30-DIC-19	COMPRA ORDEN DE PAGO SPEI 0000168 =REFERENCIA CTA/CLABE: 002441700274855359, BEM SPEI BCO:002 BENEF:ALTA PRESICION EN INGENIERIA CI (DATO NO VERIF POR ESTA INST), PAGO CFDI A473 EST2 FINQT FISMDF 26 2019 CVE RASTREO: 8846APAB201912300897249613 RFC: API1004072WA IVA: 000000000000.00 BANAMEX HORA LIQ: 15:04:12		149,840.31	11,158,136.34
30-DIC-19	COMISION ORDEN DE PAGO SPEI REFERENCIA: 0000168		5.00	11,158,131.34
30-DIC-19	I.V.A. ORDEN DE PAGO SPEI REFERENCIA: 0000168		0.80	11,158,130.54
30-DIC-19	TRASPASO A CUENTA DE TERCEROS 0000000169 IVA:00000000.00 , A LA CUENTA: 1077915068 PAGO CFDI A13 EST3 FINQT FISMDF/IR/C-05/2019 AL R.F.C. ROSI9512193G1		18,597.97	11,139,532.57
30-DIC-19	COMPRA ORDEN DE PAGO SPEI 0000170 =REFERENCIA CTA/CLABE: 021451040619327115, BEM SPEI BCO:021 BENEF:ELDA GOMEZ ROGE (DATO NO VERIF POR ESTA INST), PAGO CFDI A20 EST1 FINQT FISMDF 41 2019 CVE RASTREO: 8846CAP2201912300897257851 RFC: GORE821128NB9 IVA: 000000000000.00 HSBC HORA LIQ: 15:09:27		558,661.88	10,580,870.69
30-DIC-19	COMISION ORDEN DE PAGO SPEI REFERENCIA: 0000170		5.00	10,580,865.69
30-DIC-19	I.V.A. ORDEN DE PAGO SPEI REFERENCIA: 0000170		0.80	10,580,864.89
30-DIC-19	TRASPASO A CUENTA DE TERCEROS 0000000171 IVA:00000000.00 , A LA CUENTA: 1077915068 PAGO CFDI A9 EST1 FINQT FISMDF/IR/C-30/2019 AL R.F.C. ROSI9512193G1		589,651.75	9,991,213.14
30-DIC-19	TRASPASO A CUENTA DE TERCEROS 0000000172 IVA:00000000.00 , A LA CUENTA: 0291550343 PAGO CFDI B301 EST2 FINQT FISMFD/AD/C-11/2019 AL R.F.C. GII120820MBA		205,212.49	9,786,000.65
30-DIC-19	TRASPASO A CUENTA DE TERCEROS 0000000173 IVA:00000000.00 , A LA CUENTA: 0232897395 PAGO CFDI 368 EST2 FINQT FISMDF/IR/C-17/2019 AL R.F.C. PCO080213LP3		234,951.67	9,551,048.98
30-DIC-19	TRASPASO A CUENTA DE TERCEROS 0000000174 IVA:00000000.00 , A LA CUENTA: 0280360313 PAGO CFDI 386 EST3 FINQT FISMDF/IR/C-18/2019 AL R.F.C. MFA150311MP6		558,717.69	8,992,331.29
30-DIC-19	TRASPASO A CUENTA DE TERCEROS 0000000175 IVA:00000000.00 , A LA CUENTA: 0401270673 PAGO CFDI AFAD3069 EST1 FISMDF/IR/C-04/2019 AL R.F.C. LCE150610QU5		650,214.60	8,342,116.69
30-DIC-19	TRASPASO A CUENTA DE TERCEROS 0000000176 IVA:00000000.00 , A LA CUENTA: 0401270673 PAGO CFDI AFAD3070 EST2 FINQT FISMDF/IR/C-04/2019 AL R.F.C. LCE150610QU5		37,714.92	8,304,401.77
30-DIC-19	COMPRA ORDEN DE PAGO SPEI 0000177 =REFERENCIA CTA/CLABE: 042180016002556107, BEM SPEI BCO:042 BENEF:CONSTRUCCIONES GURUPE S DE RL D (DATO NO VERIF POR ESTA INST), PAGO CFDI 63 EST1 FINQT FISMDF 53 2019 CVE RASTREO: 8846CAP1201912300897284289 RFC: CGU150417I72 IVA: 000000000000.00 MIFEL HORA LIQ: 15:28:30		375,412.47	7,928,989.30
30-DIC-19	COMISION ORDEN DE PAGO SPEI REFERENCIA: 0000177		5.00	7,928,984.30
30-DIC-19	I.V.A. ORDEN DE PAGO SPEI REFERENCIA: 0000177		0.80	7,928,983.50
30-DIC-19	COMPRA ORDEN DE PAGO SPEI 0000178 =REFERENCIA CTA/CLABE: 042180016002556107, BEM SPEI BCO:042 BENEF:CONSTRUCCIONES GURUPE S DE RL D (DATO NO VERIF POR ESTA INST), PAGO CFDI 62 EST1 FINQT FISMDF 19 2019 CVE RASTREO: 8846CAP3201912300897286720 RFC: CGU150417I72 IVA: 000000000000.00 MIFEL HORA LIQ: 15:30:26		487,660.58	7,441,322.92
30-DIC-19	COMISION ORDEN DE PAGO SPEI REFERENCIA: 0000178		5.00	7,441,317.92

DETALLE DE MOVIMIENTOS (PESOS) (CONTINUACIÓN)▼

Enlace Global Pm C/Intereses

FECHA	DESCRIPCIÓN / ESTABLECIMIENTO	MONTO DEL DEPOSITO	MONTO DEL RETIRO	SALDO
30-DIC-19	I.V.A. ORDEN DE PAGO SPEI REFERENCIA: 0000178		0.80	7,441,317.12
30-DIC-19	COMPRA ORDEN DE PAGO SPEI 0000179 =REFERENCIA CTA/CLABE: 002537700842993816, BEM SPEI BCO:002 BENEF:PROMOCIONES Y URBANIZACIONES YE (DATO NO VERIF POR ESTA INST), PAGO CFDI 297 EST1 FINQT FISMDF 29 2019 CVE RASTREO: 8846CAP320191230089728917O RFC: PUY130702IT2 IVA: 000000000000.00 BANAMEX HORA LIQ: 15:32:20		294,465.00	7,146,852.12
30-DIC-19	COMISION ORDEN DE PAGO SPEI REFERENCIA: 0000179		5.00	7,146,847.12
30-DIC-19	I.V.A. ORDEN DE PAGO SPEI REFERENCIA: 0000179		0.80	7,146,846.32
30-DIC-19	COMPRA ORDEN DE PAGO SPEI 0000180 =REFERENCIA CTA/CLABE: 042441016004128803, BEM SPEI BCO:042 BENEF:OBRAS Y PROYECTOS JANO SA DE C (DATO NO VERIF POR ESTA INST), PAGO CFDI 1114 EST1 FINQT FISMDF 48 2019 CVE RASTREO: 8846APA720191230089729288 2 RFC: OPJ180423RN1 IVA: 000000000000.00 MIFEL HORA LIQ: 15:35:18		1,501,359.80	5,645,486.52
30-DIC-19	COMISION ORDEN DE PAGO SPEI REFERENCIA: 0000180		5.00	5,645,481.52
30-DIC-19	I.V.A. ORDEN DE PAGO SPEI REFERENCIA: 0000180		0.80	5,645,480.72
30-DIC-19	COMPRA ORDEN DE PAGO SPEI 0000181 =REFERENCIA CTA/CLABE: 014420655056251468, BEM SPEI BCO:014 BENEF:AJIC CONSTRUCTOR SA DE C (DATO NO VERIF POR ESTA INST), PAGO CFDI 000067 EST1 FISMDF 39 2019 CVE RASTREO: 8846APAC201912300897296573 RFC: ACO150223S96 IVA: 000000000000.00 SANTANDER HORA LIQ: 15:38:03		293,176.32	5,352,304.40
30-DIC-19	COMISION ORDEN DE PAGO SPEI REFERENCIA: 0000181		5.00	5,352,299.40
30-DIC-19	I.V.A. ORDEN DE PAGO SPEI REFERENCIA: 0000181		0.80	5,352,298.60
30-DIC-19	COMPRA ORDEN DE PAGO SPEI 0000182 =REFERENCIA CTA/CLABE: 014420655056251468, BEM SPEI BCO:014 BENEF:AJIC CONSTRUCTOR SA DE C (DATO NO VERIF POR ESTA INST), PAGO CFDI 000069 EST2 FINQT FISMDF 39 19 CVE RASTREO: 8846APAC201912300897307434 RFC: ACO150223S96 IVA: 000000000000.00 SANTANDER HORA LIQ: 15:45:26		50,714.59	5,301,584.01
30-DIC-19	COMISION ORDEN DE PAGO SPEI REFERENCIA: 0000182		5.00	5,301,579.01
30-DIC-19	I.V.A. ORDEN DE PAGO SPEI REFERENCIA: 0000182		0.80	5,301,578.21
30-DIC-19	COMPRA ORDEN DE PAGO SPEI 0000183 =REFERENCIA CTA/CLABE: 014420655056251468, BEM SPEI BCO:014 BENEF:AJIC CONSTRUCTOR SA DE C (DATO NO VERIF POR ESTA INST), PAGO CFDI 000066 EST1 FINQT FISMDF 38 19 CVE RASTREO: 8846APAC201912300897310469 RFC: ACO150223S96 IVA: 000000000000.00 SANTANDER HORA LIQ: 15:47:18		238,645.45	5,062,932.76
30-DIC-19	COMISION ORDEN DE PAGO SPEI REFERENCIA: 0000183		5.00	5,062,927.76
30-DIC-19	I.V.A. ORDEN DE PAGO SPEI REFERENCIA: 0000183		0.80	5,062,926.96
30-DIC-19	COMPRA ORDEN DE PAGO SPEI 0000184 =REFERENCIA CTA/CLABE: 014420655056251468, BEM SPEI BCO:014 BENEF:AJIC CONSTRUCTOR SA DE C (DATO NO VERIF POR ESTA INST), PAGO CFDI 000063 EST1 FISMDF 43 2019 CVE RASTREO: 8846APA720191230089731364 5 RFC: ACO150223S96 IVA: 000000000000.00 SANTANDER HORA LIQ: 15:49:52		235,747.39	4,827,179.57
30-DIC-19	COMISION ORDEN DE PAGO SPEI REFERENCIA: 0000184		5.00	4,827,174.57
30-DIC-19	I.V.A. ORDEN DE PAGO SPEI REFERENCIA: 0000184		0.80	4,827,173.77
30-DIC-19	COMPRA ORDEN DE PAGO SPEI 0000185 =REFERENCIA CTA/CLABE: 014420655056251468, BEM SPEI BCO:014 BENEF:AJIC CONSTRUCTOR SA DE C (DATO NO VERIF POR ESTA INST), PAGO CFDI 000068 EST2 FINQT FISMDF 43 19 CVE RASTREO: 8846APAC201912300897316541 RFC: ACO150223S96 IVA: 000000000000.00 SANTANDER HORA LIQ: 15:51:51		57,648.97	4,769,524.80
30-DIC-19	COMISION ORDEN DE PAGO SPEI REFERENCIA: 0000185		5.00	4,769,519.80
30-DIC-19	I.V.A. ORDEN DE PAGO SPEI REFERENCIA: 0000185		0.80	4,769,519.00
30-DIC-19	TRASPASO A CUENTA DE TERCEROS 0000000186 IVA:00000000.00 , A LA CUENTA: 0488710929 PAGO CFDI A24 EST2 FINQT FISMDF/AD/C-54/2019 AL R.F.C. CLU180307DB7		14,511.83	4,755,007.17
30-DIC-19	COMPRA ORDEN DE PAGO SPEI 0000187 =REFERENCIA CTA/CLABE: 042441016002594031, BEM SPEI BCO:042 BENEF:ESMONT MONTAJES Y ESTRUCTURAS M (DATO NO VERIF POR ESTA INST), PAGO CFDI 1478 EST1 FINQT FISMDF 45 2019 CVE RASTREO: 8846CAP220191230089738385 4 RFC: EME1612203W7 IVA: 000000000000.00 MIFEL HORA LIQ: 16:36:43		477,758.06	4,277,249.11
30-DIC-19	COMISION ORDEN DE PAGO SPEI REFERENCIA: 0000187		5.00	4,277,244.11
30-DIC-19	I.V.A. ORDEN DE PAGO SPEI REFERENCIA: 0000187		0.80	4,277,243.31
30-DIC-19	COMPRA ORDEN DE PAGO SPEI 0000188 =REFERENCIA CTA/CLABE: 002537700842993816, BEM SPEI BCO:002 BENEF:PROMOCIONES Y URBANIZACIONES YE (DATO NO VERIF POR ESTA INST), PAGO CFDI 311 EST1 FINQT FISMDF 27 2019 CVE RASTREO: 8846APAB201912300897386346 RFC: PUY130702IT2 IVA: 000000000000.00 BANAMEX HORA LIQ: 16:38:37		392,583.92	3,884,659.39
30-DIC-19	COMISION ORDEN DE PAGO SPEI REFERENCIA: 0000188		5.00	3,884,654.39
30-DIC-19	I.V.A. ORDEN DE PAGO SPEI REFERENCIA: 0000188		0.80	3,884,653.59
31-DIC-19	DEP.EFECTIVO	3,000.00		3,887,653.59
31-DIC-19	TRASPASO A CUENTA DE TERCEROS 0000000211 IVA:00000000.00 , A LA CUENTA: 0488710929 PAGO CFDI A22 EST2 FINQT FISMDF/AD/C-57/2019 AL R.F.C. CLU180307DB7		7,807.04	3,879,846.55
31-DIC-19	TRASPASO A CUENTA DE TERCEROS 0000000212 IVA:00000000.00 , A LA CUENTA: 0880097158 PAGO CFDI L-172 EST1 FINQT FISMDF/AD/C-01/2019 AL R.F.C. CLM0703132TA		136,528.14	3,743,318.41
31-DIC-19	TRASPASO A CUENTA DE TERCEROS 0000000213 IVA:00000000.00 , A LA CUENTA: 0880097158 PAGO CFDI L-169 EST1 FISMDF/IR/C-66/2019 AL R.F.C. CLM0703132TA		292,257.94	3,451,060.47

DETALLE DE MOVIMIENTOS (PESOS) (CONTINUACIÓN)▼

Enlace Global Pm C/Intereses

FECHA	DESCRIPCIÓN / ESTABLECIMIENTO	MONTO DEL DEPOSITO	MONTO DEL RETIRO	SALDO
31-DIC-19	TRASPASO A CUENTA DE TERCEROS 0000000214 IVA:00000000.00 , A LA CUENTA: 0880097158 PAGO CFDI L-170 EST2 FINQT FISMDF/IR/C-66/2019 AL R.F.C. CLM0703132TA		198,877.56	3,252,182.91
31-DIC-19	TRASPASO A CUENTA DE TERCEROS 0000000215 IVA:00000000.00 , A LA CUENTA: 0880097158 PAGO CFDI L-173 EST1 FINQT FISMDF/IR/C-15/2019 AL R.F.C. CLM0703132TA		614,277.28	2,637,905.63
31-DIC-19	TRASPASO A CUENTA DE TERCEROS 0000000216 IVA:00000000.00 , A LA CUENTA: 0869580301 PAGO CFDI 121 EST1 FINQT FISMDF/IR/C-06/2019 AL R.F.C. HUBM860322662		786,122.03	1,851,783.60
31-DIC-19	LIQ.INT.S/TASA LIQ 2019-12-31	4,121.35		1,855,904.95

OTROS▼

Informe de Depósitos en efectivo (IDE) mayores a $15,000 pesos

Mes:	**DICIEMBRE de 2019**
Excedentes de depósitos	$ 1,957,329.85
Tipo de Cambio	$ 18.8452
Resumen por cliente del ejercicio 2019	
Monto de excedente de depósitos	$ 22,327,610.66

***Los depósitos en efectivo presentados en el presente informe son aquellos que exceden la cantidad de $15,000 (Quince mil pesos 00/100) de forma acumulada en todas las cuentas bajo titularidad del cliente dentro de un mes calendario.**

MENSAJES IMPORTANTES
ESTIMADO CLIENTE, LE INFORMAMOS QUE DURANTE EL EJERCICIO FISCAL DE 2020 LA TASA DE RETENCION ANUAL A QUE SE REFIEREN LOS ARTICULOS 54 Y 135 DE LA LEY DEL IMPUESTO SOBRE LA RENTA SERA DEL 1.45 POR CIENTO. ESTA NUEVA TASA DE RETENCION DE ISR TAMBIEN APLICA PARA LAS INVERSIONES A PLAZO DADAS DE ALTA EN EL 2019 QUE CUENTEN CON VENCIMIENTO EN EL 2020. CON ESTE CAMBIO SERA MAYOR EL MONTO DE RETENCION SOBRE LAS INVERSIONES, POR LO QUE EL IMPORTE INFORMADO EN EL RECIBO DE VALORES SERA DISTINTO AL INTERES NETO QUE SE ESTARA REFLJANDO EN LA CUENTA EJE AL MOMENTO DEL VENCIMIENTO. POR LO ANTERIOR AL PAGAR INTERES A PARTIR DEL 1 DE ENERO DE 2020 SE APLICA ESTA TASA COMO LO SEÑALAN LAS DISPOSICIONES FISCALES VIGENTES. PARA MAYOR INFORMACION CONSULTE LA LEY DE INGRESOS DE LA FEDERACION (LIF)-2020.

Advertencia: Incumplir sus obligaciones le puede generar comisiones.
El presente estado de cuenta no es un comprobante fiscal.

La fecha de corte coincide con la fecha de terminación del periodo que se señala en el presente estado de cuenta. Las operaciones efectuadas durante los días no laborales o después de la hora de corte de fin de día serán consideradas en nuestra contabilidad como realizadas en el siguiente día hábil bancario. Usted dispone de 90 días después de la fecha de corte para objetar la información contenida en su estado de cuenta, de no hacerlo se asumirá su conformidad al respecto.

Cuando no reciba su estado de cuenta durante los 20 días siguientes de la fecha de corte, y no haya dado instrucciones para que no se le envíe, favor de solicitarlo en su sucursal.

En el caso de avisos de modificaciones al contrato de adhesión, recuerde que, si así lo decide, tiene derecho a solicitar la cancelación de su cuenta dentro de los 30 días naturales posteriores a la notificación recibida, sin responsabilidad alguna a su cargo cubriendo, en su caso, los adeudos que se hayan generado a la fecha.

Aviso de privacidad
Ponemos a su disposición el Aviso de Privacidad en www.banorte.com en el entendido de que su información será tratada con sujeción a los fines establecidos en el referido Aviso de Privacidad.

Consultas, Reclamaciones, y Aclaraciones
Banco Mercantil del Norte S.A. Institución de Banca Múltiple, Grupo Financiero Banorte recibe las consultas, reclamaciones o aclaraciones, a través de su **Unidad Especializada de Atención a Usuarios (UNE)**, ubicada en Av. Paseo de la Reforma 195 Piso 1, Colonia Cuauhtémoc, C.P. 06500, Alcaldía Cuauhtémoc, Ciudad de México, Correo electrónico: une@banorte.com, o al Teléfono: **800 627 2292** así como en cualquiera de sus sucursales. En el caso de no obtener una respuesta satisfactoria o en el caso de requerir consultar y/o comparar información sobre comisiones podrá acudir a la Comisión Nacional para la Protección y Defensa de los Usuarios de Servicios Financieros www.condusef.gob.mx con número telefónico de atención en la Ciudad de México **(55) 5340 0999** y desde el interior de la República el **800 999 8080**.

Referencia de Abreviaturas

ABO	Abono	COM	Comisión	EDO	Estado	O/B	Otro Banco
ATM	Cajero Automático	CONS	Consulta	I.S.R	Impuesto Sobre la Renta	PZO	Plazo
BTE	Banorte	CPA	Compra	I.V.A	Impuesto al Valor Agregado	R.F.C	Registro Federal de Causantes
CAM	Cámara de compensación	CTA	Cuenta	INT	Interés (es)	REV	Reverso
CAP	Capital	DEP	Depósito	INTBC	Interbancaria	S.B.C	Saldo salvo Buen Cobro
CHEQ/CHQ	Cheque	DEV	Devolución	INV	Inversión	VEN	Ventanilla
CLABE	Clave Bancaria Estandarizada	DISP	Disposición/Dispersión	LIQ	Liquidación (Pago)		

Los productos anteriormente descritos se encuentran protegidos por el Instituto para la Protección del Ahorro Bancario (IPAB) hasta por un monto equivalente a 400,000 UDI por cliente, por Institución. Lo anterior de conformidad con las disposiciones legales que regulan a dicho Instituto. Vista la página www.ipab.org.mx

COMPROBANTE FISCAL DIGITAL ▼

1046062801 - ENLACE GLOBAL PM C/INTERESES

Folio Fiscal: 21385BE1-2652-4276-9A1B-8744107C311B
No de Serie del Certificado del SAT: 00001000000406258094
No de Serie del Certificado del Emisor: 00001000000403737156
Fecha y hora de certificación: 2020-01-04T14:58:34
Lugar y fecha de elaboración: 64830 2020-01-02
Forma de pago: 03-Transferencia electrónica de fondos

Sello Digital del CFDI:

mDte0zfK90RV2cq6RwoEr5dYiQo6EpW6NxEuqnVGQIj2hmL0v1qM6UmG8uDEB9fjMRcbdxC3WOE3wuZtg2fy9qeoZYLWQnr0e1ZCBTCL7cU5sSbRIuhhz6dYNUYjq/CrH2jxz8Lf68wY2IL58msLnj1bZyzf5g6P7haUXAuDX8dAMxL9f+VcN1rIq2aRkg6gm/kUogK97Vy5SILgehrcqhaLzloAS05PS7owZMg51CaoxzPOa6FxYmGMoE0Z2+X8oJfKHGqSPw37cMuFaf92FGjoYC0RwjfAcQMudnyRc0sgpG3V/T/Kk8z8NjPaUxlTNsOukFWY8EEjk7TTKszdPw==

Sello del SAT:

XqDRX0arABwIE4BkHuPSGt1ZuztJ0qXaSkn4jGzd62LeGPHTGoFIN+BMhdYdJmsfE9nJofZpndGrvxqsmye0RpzuXujIgopj2k6cifBIofAfzAXhuGeVEEGOF8hf7meDkNecCTzPMRnHmlxjR/VHXkgoa4LkDmVYBHnfkiEBmM8MD8TDoF4xN7GAWuNlusqeujY+EvY1m8cH6qmvKbqO/Bu8VH8ozfGaYgfPN6k0jrvqYdc2UdbGhoTTe4TNUrJgJU96qZ8MTTjksZpIEdnCNHgWsc08yjZEcAtzkcieOpcR61d8Ba1rHTObtengOIPHs221nDsZfpKrdsjSGQR1CA==

Cadena original del complemento de certificación:

||1.1|21385BE1-2652-4276-9A1B-8744107C311B|2020-01-04T14:58:34|DCD090706E42||mDte0zfK90RV2cq6RwoEr5dYiQo6EpW6NxEuqnVGQIj2hmL0v1qM6UmG8uDEB9fjMRcbdxC3WOE3wuZtg2fy9qeoZYLWQnr0e1ZCBTCL7cU5sSbRIuhhz6dYNUYjq/CrH2jxz8Lf68wY2IL58msLnj1bZyzf5g6P7haUXAuDX8dAMxL9f+VcN1rIq2aRkg6gm/kUogK97Vy5SILgehrcqhaLzloAS05PS7owZMg51CaoxzPOa6FxYmGMoE0Z2+X8oJfKHGqSPw37cMuFaf92FGjoYC0RwjfAcQMudnyRc0sgpG3V/T/Kk8z8NjPaUxlTNsOukFWY8EEjk7TTKszdPw==|00001000000406258094||

Versión CFDI: 3.3
Importe Total: CIENTO SETENTA Y CUATRO PESOS 00/100 M.N.
Unidad de Medida: E48-Unidad de servicio
Método de Pago: PUE-Pago en una sola exhibición
Lugar de Expedición: 64830
Régimen Fiscal: 601-General de Ley Personas Morales
Este documento es una representación impresa de un CFDI

FORTAMUNDF 2019
MUNICIPIO DE TENANCINGO
CALLE PALACIO MUNICIPAL SN
TENANCINGO
TENANCINGO MEX. C.P. 52400
SUCURSAL: 2445 TENANCINGO
TIPO DE ENVÍO: CORREO

NO. DE CLIENTE: 04707137
RFC: MTM850101J43

DATOS DE SUCURSAL:
PLAZA:
DIRECCIÓN: PLAZA MORELOS SUR 109 CENTRO
TELÉFONO: 1422621

INFORMACIÓN DEL PERIODO	
Periodo	**Del 01/Diciembre/2019 al 31/Diciembre/2019**
Fecha de corte	**31/Diciembre/2019**
Moneda	**PESOS**

RESUMEN INTEGRAL

Producto	No. de Cuenta	CLABE	Saldo anterior	Saldo al corte
ENLACE GLOBAL PM C/INTERESES	1046064458	072 450 01046064458 0	$14,681,352.56	$53,477.20
TOTAL			**$14,681,352.56**	**$53,477.20**

DETALLE — ENLACE GLOBAL PM C/INT. ▼

Resumen del periodo

	Saldo inicial del periodo	$ 14,681,352.56
+	Total de depósitos	$ 6,611,371.10
-	Total de retiros	$ 21,240,919.56
+	Intereses Netos Ganados	$ 1,858.70
-	Total de comisiones Cobradas / Pagadas	$ 160.00
-	IVA sobre comisiones (16%)	$ 25.60
-	Intereses Cobrados / Pagados	$ 0.00
	Saldo actual	$ 53,477.20
	Saldo disponible al día*	$ 53,477.20

Saldo Promedio

Saldo promedio mínimo	$ 0.00
En el Periodo 01 Dic al 31 Dic:	$ 7,708,912.38
Días que comprende el periodo	31

Intereses devengados

Tasa Bruta Anual	**0.28%**
Interés Tasa Bruta Anual	$ 1,858.70
Retención de ISR	$ 0.00
INTERESES NETOS GANADOS	$ 1,858.70

Saldo no disponible al día

Depósitos de Cheques S.B.C.	$0.00
Ret. Garantía Líquida	$0.00
Comisiones pendientes de aplicar	$0.00
Compras no aplicadas	$0.00
TOTAL	$0.00

Resumen de comisiones

Cheques girados	79
Cheques girados sin comisión	79
Cheques girados con comisión	0
Importe de la comisión	$ 0.00
Por cheques devueltos	$ 0.00
Otras comisiones	$ 160.00

ENLACE GLOBAL PM C/INTERESES
(Saldo inicial de $14,681,352.56)

DEPÓSITOS	$6,611,371.10
RETIROS	$21,240,919.56
COMISIONES	$160.00
OTROS CARGOS	$25.60
SALDO FINAL	$53,477.20

DETALLE DE MOVIMIENTOS (PESOS)▼

Enlace Global Pm C/Intereses

FECHA	DESCRIPCIÓN / ESTABLECIMIENTO	MONTO DEL DEPOSITO	MONTO DEL RETIRO	SALDO
30-NOV-19	SALDO ANTERIOR			14,681,352.56
02-DIC-19	CHEQUE PAGADO 0000781		1,650.40	14,679,702.16
02-DIC-19	CHEQUE PAGADO 0000782		2,420.11	14,677,282.05
02-DIC-19	CHEQUE PAGADO 0000785		1,650.40	14,675,631.65
02-DIC-19	COMPRA ORDEN DE PAGO SPEI 0000007 =REFERENCIA CTA/CLABE: 021450001490003915, BEM SPEI BCO:021 BENEF:IGNACIO VELASQUEZ SANCHE (DATO NO VERIF POR ESTA INST), PAGO CFDI 2853 Y 2864 CVE RASTREO: 8846CAP3201912020879265006 RFC: VESI530201CP9 IVA: 000000000000.00 HSBC HORA LIQ: 17:29:03		1,922.12	14,673,709.53
02-DIC-19	COMISION ORDEN DE PAGO SPEI REFERENCIA: 0000007		5.00	14,673,704.53
02-DIC-19	I.V.A. ORDEN DE PAGO SPEI REFERENCIA: 0000007		0.80	14,673,703.73
02-DIC-19	COMPRA ORDEN DE PAGO SPEI 0000008 =REFERENCIA CTA/CLABE: 021450001490003915, BEM SPEI BCO:021 BENEF:IGNACIO VELASQUEZ SANCHE (DATO NO VERIF POR ESTA INST), PAGO CFDI 2867 CVE RASTREO: 8846CAP4201912020879267258 RFC: VESI530201CP9 IVA: 000000000000.00 HSBC HORA LIQ: 17:30:41		1,216.84	14,672,486.89
02-DIC-19	COMISION ORDEN DE PAGO SPEI REFERENCIA: 0000008		5.00	14,672,481.89
02-DIC-19	I.V.A. ORDEN DE PAGO SPEI REFERENCIA: 0000008		0.80	14,672,481.09
02-DIC-19	COMPRA ORDEN DE PAGO SPEI 0000009 =REFERENCIA CTA/CLABE: 021450001490003915, BEM SPEI BCO:021 BENEF:IGNACIO VELASQUEZ SANCHE (DATO NO VERIF POR ESTA INST), PAGO CFDI 2856 CVE RASTREO: 8846CAP1201912020879269153 RFC: VESI530201CP9 IVA: 000000000000.00 HSBC HORA LIQ: 17:32:01		748.20	14,671,732.89
02-DIC-19	COMISION ORDEN DE PAGO SPEI REFERENCIA: 0000009		5.00	14,671,727.89
02-DIC-19	I.V.A. ORDEN DE PAGO SPEI REFERENCIA: 0000009		0.80	14,671,727.09
03-DIC-19	CARGO DEP ELEC N L 57462		12,377.97	14,659,349.12
03-DIC-19	TRASPASO A CUENTA DE TERCEROS 0000000014 IVA:00000000.00 , A LA CUENTA: 0470455113 PAGO ENERGIA ELECTRICA AL MES DE NOVIEMBRE 2019 AL R.F.C. CSS160330CP7		69,597.00	14,589,752.12
03-DIC-19	TRASPASO A CUENTA DE TERCEROS 0000000015 IVA:00000000.00 , A LA CUENTA: 0470455113 PAGO ALUMBRADO PUBLICO AL MES DE NOVIEMBRE DE 2019 AL R.F.C. CSS160330CP7		1,418,050.00	13,171,702.12
03-DIC-19	TRASPASO A CUENTA DE TERCEROS 0000000016 IVA:00000000.00 , A LA CUENTA: 0498499504 PAGO ALUMBRADO PUBLICO SAN JOSE CHALMITA NOV 2019 AL R.F.C. CSS160330CP7		10,266.00	13,161,436.12
03-DIC-19	CHEQUE PAGADO 0000779		968.04	13,160,468.08
03-DIC-19	COMPRA ORDEN DE PAGO SPEI 0000017 =REFERENCIA CTA/CLABE: 014427605289909462, BEM SPEI BCO:014 BENEF:RODOLFO MARTINEZ GARCI (DATO NO VERIF POR ESTA INST), PAGO CFDI A 273 ARRENDAMIENTO NOVIEMBRE CVE RASTREO: 8846CAP2201912030879879198 RFC: MAGR551015E45 IVA: 000000000000.00 SANTANDER HORA LIQ: 15:58:33		35,000.00	13,125,468.08
03-DIC-19	COMISION ORDEN DE PAGO SPEI REFERENCIA: 0000017		5.00	13,125,463.08
03-DIC-19	I.V.A. ORDEN DE PAGO SPEI REFERENCIA: 0000017		0.80	13,125,462.28
04-DIC-19	CHEQUE PAGADO 0000786		1,237.80	13,124,224.48
04-DIC-19	COMPRA ORDEN DE PAGO SPEI 0000020 =REFERENCIA CTA/CLABE: 042180016002556107, BEM SPEI BCO:042 BENEF:CONSTRUCCIONES GURUPE S DE RL D (DATO NO VERIF POR ESTA INST), PAGO CFDI 48 ANT FORTAMUNDF IR C 01 2019 CVE RASTREO: 8846APAC201912040880249986 RFC: CGU150417I72 IVA: 000000000000.00 MIFEL HORA LIQ: 11:42:14		449,956.83	12,674,267.65
04-DIC-19	COMISION ORDEN DE PAGO SPEI REFERENCIA: 0000020		5.00	12,674,262.65
04-DIC-19	I.V.A. ORDEN DE PAGO SPEI REFERENCIA: 0000020		0.80	12,674,261.85
04-DIC-19	CHEQUE PAGADO 0000775		1,232.60	12,673,029.25
04-DIC-19	COMPRA ORDEN DE PAGO SPEI 0000021 =REFERENCIA CTA/CLABE: 002433464900343667, BEM SPEI BCO:002 BENEF:OLAF JOSE RIVERA TENORI (DATO NO VERIF POR ESTA INST), PAGO CFDI JR208 CVE RASTREO: 8846APAC201912040880580289 RFC: RITO850602AFA IVA: 000000000000.00 BANAMEX HORA LIQ: 17:28:55		11,600.00	12,661,429.25
04-DIC-19	COMISION ORDEN DE PAGO SPEI REFERENCIA: 0000021		5.00	12,661,424.25
04-DIC-19	I.V.A. ORDEN DE PAGO SPEI REFERENCIA: 0000021		0.80	12,661,423.45
04-DIC-19	COMPRA ORDEN DE PAGO SPEI 0000024 =REFERENCIA CTA/CLABE: 014320220002912529, BEM SPEI BCO:014 BENEF:EQUIPOS DE SEGURIDAD PRIVADA Y (DATO NO VERIF POR ESTA INST), PAGO CFDI FV0000000402 CVE RASTREO: 8846APAC201912040880597116 RFC: ESP100202HF4 IVA: 000000000000.00 SANTANDER HORA LIQ: 17:46:43		575,370.78	12,086,052.67
04-DIC-19	COMISION ORDEN DE PAGO SPEI REFERENCIA: 0000024		5.00	12,086,047.67
04-DIC-19	I.V.A. ORDEN DE PAGO SPEI REFERENCIA: 0000024		0.80	12,086,046.87
05-DIC-19	CHEQUE PAGADO 0000783		1,452.06	12,084,594.81
05-DIC-19	CHEQUE PAGADO 0000790		996.82	12,083,597.99
05-DIC-19	CHEQUE PAGADO 0000787		760.65	12,082,837.34
05-DIC-19	CHEQUE PAGADO 0000792		1,041.59	12,081,795.75
05-DIC-19	CHEQUE PAGADO 0000789		996.82	12,080,798.93
05-DIC-19	CHEQUE PAGADO 0000791		1,171.81	12,079,627.12
05-DIC-19	CHEQUE PAGADO 0000793		996.82	12,078,630.30
05-DIC-19	CHEQUE PAGADO 0000794		996.86	12,077,633.44
05-DIC-19	CHEQUE PAGADO 0000788		579.72	12,077,053.72
05-DIC-19	TRASPASO A CUENTA DE TERCEROS 0000000026 IVA:00000000.00 , A LA CUENTA: 0290752681 PAGO CFDI A 559 AL R.F.C. COR150122J18		434,937.73	11,642,115.99

DETALLE DE MOVIMIENTOS (PESOS) (CONTINUACIÓN)▼

Enlace Global Pm C/Intereses

FECHA	DESCRIPCIÓN / ESTABLECIMIENTO	MONTO DEL DEPOSITO	MONTO DEL RETIRO	SALDO
05-DIC-19	TRASPASO A CUENTA DE TERCEROS 0000000027 IVA:00000000.00 , A LA CUENTA: 0264479644 PAGO CFDI 3441 Y 3448 AL R.F.C. AIG1501138F4		475,211.75	11,166,904.24
09-DIC-19	COMPRA ORDEN DE PAGO SPEI 0000035 =REFERENCIA CTA/CLABE: 021450062400859619, BEM SPEI BCO:021 BENEF:VICTOR HUGO JUAREZ VAR (DATO NO VERIF POR ESTA INST), PAGO CFDI 933 CVE RASTREO: 8846APA7201912090883528915 RFC: JUVV750128662 IVA: 000000000000.00 HSBC HORA LIQ: 16:25:50		18,339.60	11,148,564.64
09-DIC-19	COMISION ORDEN DE PAGO SPEI REFERENCIA: 0000035		5.00	11,148,559.64
09-DIC-19	I.V.A. ORDEN DE PAGO SPEI REFERENCIA: 0000035		0.80	11,148,558.84
09-DIC-19	COMPRA ORDEN DE PAGO SPEI 0000036 =REFERENCIA CTA/CLABE: 021450001490003915, BEM SPEI BCO:021 BENEF:IGNACIO VELASQUEZ SANCHE (DATO NO VERIF POR ESTA INST), PAGO CFDI 2855 Y 2865 CVE RASTREO: 8846CAP1201912090883530852 RFC: VESI530201CP9 IVA: 000000000000.00 HSBC HORA LIQ: 16:27:53		2,749.20	11,145,809.64
09-DIC-19	COMISION ORDEN DE PAGO SPEI REFERENCIA: 0000036		5.00	11,145,804.64
09-DIC-19	I.V.A. ORDEN DE PAGO SPEI REFERENCIA: 0000036		0.80	11,145,803.84
09-DIC-19	COMPRA ORDEN DE PAGO SPEI 0000037 =REFERENCIA CTA/CLABE: 021450001490003915, BEM SPEI BCO:021 BENEF:IGNACIO VELASQUEZ SANCHE (DATO NO VERIF POR ESTA INST), PAGO CFDI 2868 CVE RASTREO: 8846CAP3201912090883532276 RFC: VESI530201CP9 IVA: 000000000000.00 HSBC HORA LIQ: 16:29:31		1,004.56	11,144,799.28
09-DIC-19	COMISION ORDEN DE PAGO SPEI REFERENCIA: 0000037		5.00	11,144,794.28
09-DIC-19	I.V.A. ORDEN DE PAGO SPEI REFERENCIA: 0000037		0.80	11,144,793.48
09-DIC-19	COMPRA ORDEN DE PAGO SPEI 0000038 =REFERENCIA CTA/CLABE: 002451700238537344, BEM SPEI BCO:002 BENEF:RODRIGO ORTIZ PIMENTE (DATO NO VERIF POR ESTA INST), PAGO CFDI A 1969 A 2014 Y A 2004 CVE RASTREO: 8846CAP1201912090883533820 RFC: OIPR7203136M4 IVA: 000000000000.00 BANAMEX HORA LIQ: 16:31:06		10,513.49	11,134,279.99
09-DIC-19	COMISION ORDEN DE PAGO SPEI REFERENCIA: 0000038		5.00	11,134,274.99
09-DIC-19	I.V.A. ORDEN DE PAGO SPEI REFERENCIA: 0000038		0.80	11,134,274.19
09-DIC-19	COMPRA ORDEN DE PAGO SPEI 0000039 =REFERENCIA CTA/CLABE: 021450040542458165, BEM SPEI BCO:021 BENEF:PEDRO PABLO RIVAS MENDE (DATO NO VERIF POR ESTA INST), PAGO CFDI 3740BE3 CVE RASTREO: 8846CAP4201912090883535408 RFC: RIMP6106293W8 IVA: 000000000000.00 HSBC HORA LIQ: 16:32:42		4,739.99	11,129,534.20
09-DIC-19	COMISION ORDEN DE PAGO SPEI REFERENCIA: 0000039		5.00	11,129,529.20
09-DIC-19	I.V.A. ORDEN DE PAGO SPEI REFERENCIA: 0000039		0.80	11,129,528.40
10-DIC-19	COMPRA ORDEN DE PAGO SPEI 0000048 =REFERENCIA CTA/CLABE: 014427605118967410, BEM SPEI BCO:014 BENEF:JUAN MANUEL MENDIOLA SOTEL (DATO NO VERIF POR ESTA INST), PAGO CFDI 615 Y 617 CVE RASTREO: 8846CAP2201912100884480517 RFC: MESJ601127L61 IVA: 000000000000.00 SANTANDER HORA LIQ: 18:47:12		60,006.30	11,069,522.10
10-DIC-19	COMISION ORDEN DE PAGO SPEI REFERENCIA: 0000048		5.00	11,069,517.10
10-DIC-19	I.V.A. ORDEN DE PAGO SPEI REFERENCIA: 0000048		0.80	11,069,516.30
10-DIC-19	COMPRA ORDEN DE PAGO SPEI 0000049 =REFERENCIA CTA/CLABE: 014427605289909462, BEM SPEI BCO:014 BENEF:RODOLFO MARTINEZ GARCI (DATO NO VERIF POR ESTA INST), PAGO CFDI A280 CVE RASTREO: 8846CAP2201912100884481347 RFC: MAGR551015E45 IVA: 000000000000.00 SANTANDER HORA LIQ: 18:48:48		35,000.00	11,034,516.30
10-DIC-19	COMISION ORDEN DE PAGO SPEI REFERENCIA: 0000049		5.00	11,034,511.30
10-DIC-19	I.V.A. ORDEN DE PAGO SPEI REFERENCIA: 0000049		0.80	11,034,510.50
11-DIC-19	CHEQUE PAGADO 0000772		552.49	11,033,958.01
11-DIC-19	COMPRA ORDEN DE PAGO SPEI 0000052 =REFERENCIA CTA/CLABE: 021450040542458165, BEM SPEI BCO:021 BENEF:PEDRO PABLO RIVAS MENDE (DATO NO VERIF POR ESTA INST), PAGO CFDI AAA10A50 CVE RASTREO: 8846APAC2019121108855413 70 RFC: RIMP6106293W8 IVA: 000000000000.00 HSBC HORA LIQ: 17:37:58		5,470.99	11,028,487.02
11-DIC-19	COMISION ORDEN DE PAGO SPEI REFERENCIA: 0000052		5.00	11,028,482.02
11-DIC-19	I.V.A. ORDEN DE PAGO SPEI REFERENCIA: 0000052		0.80	11,028,481.22
12-DIC-19	TRASPASO A CUENTA DE TERCEROS 0000000055 IVA:00000000.00 , A LA CUENTA: 0572339470 PAGO COMBUSTIBLE 01-31 NOVIEMBRE SEGURIDAD PUBLICA AL R.F.C. BANM7001081K0		185,865.44	10,842,615.78
12-DIC-19	TRASPASO A CUENTA DE TERCEROS 0000000056 IVA:00000000.00 , A LA CUENTA: 0572339470 PAGO COMBUSTIBLE 01-31 NOVIEMBRE SUBD DE LIMPIA AL R.F.C. BANM7001081K0		278,875.93	10,563,739.85
12-DIC-19	TRASPASO A CUENTA DE TERCEROS 0000000057 IVA:00000000.00 , A LA CUENTA: 0572339470 PAGO COMBUSTIBLE 01-30 NOVIEMBRE PROTECCION CIVIL AL R.F.C. BANM7001081K0		38,736.17	10,525,003.68
12-DIC-19	COMPRA ORDEN DE PAGO SPEI 0000058 =REFERENCIA CTA/CLABE: 014427605311126236, BEM SPEI BCO:014 BENEF:MIGUEL ANGEL GALLEGOS JIMENE (DATO NO VERIF POR ESTA INST), PAGO CFDI 81 Y 82 CVE RASTREO: 8846CAP4201912120885843852 RFC: GAJM810327GX3 IVA: 000000000000.00 SANTANDER HORA LIQ: 13:14:44		8,595.60	10,516,408.08
12-DIC-19	COMISION ORDEN DE PAGO SPEI REFERENCIA: 0000058		5.00	10,516,403.08
12-DIC-19	I.V.A. ORDEN DE PAGO SPEI REFERENCIA: 0000058		0.80	10,516,402.28
12-DIC-19	COMPRA ORDEN DE PAGO SPEI 0000059 =REFERENCIA CTA/CLABE: 014427605311126236, BEM SPEI BCO:014 BENEF:MIGUEL ANGEL GALLEGOS JIMENE (DATO NO VERIF POR ESTA INST), PAGO CFDI 80 CVE RASTREO: 8846CAP2201912120885844675 RFC: GAJM810327GX3 IVA: 000000000000.00 SANTANDER HORA LIQ: 13:15:58		13,618.40	10,502,783.88
12-DIC-19	COMISION ORDEN DE PAGO SPEI REFERENCIA: 0000059		5.00	10,502,778.88
12-DIC-19	I.V.A. ORDEN DE PAGO SPEI REFERENCIA: 0000059		0.80	10,502,778.08

DETALLE DE MOVIMIENTOS (PESOS) (CONTINUACIÓN)▼

Enlace Global Pm C/Intereses

FECHA	DESCRIPCIÓN / ESTABLECIMIENTO	MONTO DEL DEPOSITO	MONTO DEL RETIRO	SALDO
12-DIC-19	DEPOSITO DE CUENTA PROPIA 0000000062 , DE LA CUENTA 1038083502 REINTEGRO DEL CFDI 316	241,029.35		10,743,807.43
13-DIC-19	DEPOSITO DE CUENTA PROPIA 0000000067 , DE LA CUENTA 1054232186 DEP NOM 2DA QNA NOV 2019 SEG P	62,253.33		10,806,060.76
13-DIC-19	CARGO DEP ELEC N L 57462		586,186.70	10,219,874.06
13-DIC-19	CARGO DEP ELEC N L 57462		89,574.26	10,130,299.80
13-DIC-19	CHEQUE PAGADO 0000803		620.28	10,129,679.52
13-DIC-19	CHEQUE PAGADO 0000800		2,470.86	10,127,208.66
13-DIC-19	CHEQUE PAGADO 0000797		2,778.48	10,124,430.18
13-DIC-19	CHEQUE PAGADO 0000795		920.81	10,123,509.37
13-DIC-19	CHEQUE PAGADO 0000801		1,940.52	10,121,568.85
13-DIC-19	CHEQUE PAGADO 0000799		1,240.57	10,120,328.28
13-DIC-19	CHEQUE PAGADO 0000806		2,425.65	10,117,902.63
13-DIC-19	CHEQUE PAGADO 0000798		2,425.65	10,115,476.98
13-DIC-19	CHEQUE PAGADO 0000808		1,778.15	10,113,698.83
16-DIC-19	CHEQUE PAGADO 0000807		1,455.39	10,112,243.44
16-DIC-19	CHEQUE PAGADO 0000802		970.26	10,111,273.18
16-DIC-19	CHEQUE PAGADO 0000805		1,240.57	10,110,032.61
16-DIC-19	CHEQUE PAGADO 0000816		1,654.09	10,108,378.52
16-DIC-19	191216011291028900I SPEI RECIBIDO, BCO:0127 AZTECA HR LIQ: 14:38:02 DEL CLIENTE GOBIERNO DEL ESTADO DE MEXICO DE LA CLABE 127180001222649368 CON RFC GEM850101BJ3 CONCEPTO: 2019431912058 REFERENCIA: 3080191 CVE RAST: 191216011291028900I	5,856,794.99		15,965,173.51
16-DIC-19	TRASPASO A CUENTA PROPIA 0000000079 IVA:00000000.00 , A LA CUENTA 1038083502 PAGO NOMINA SEGURIDAD PUBLICA AL R.F.C. MTM850101J43		1,351,536.35	14,613,637.16
16-DIC-19	TRASPASO A CUENTA DE TERCEROS 0000000081 IVA:00000000.00 , A LA CUENTA: 0264479644 PAGO CFDI 3580 AL R.F.C. AIG1501138F4		552,923.28	14,060,713.88
16-DIC-19	COMPRA ORDEN DE PAGO SPEI 0000082 =REFERENCIA CTA/CLABE: 014420655069645582, BEM SPEI BCO:014 BENEF:COMERCIT SA DE C (DATO NO VERIF POR ESTA INST), PAGO CFDI 5COMERCIT3261 CVE RASTREO: 8846CAP3201912160889199551 RFC: COM151021KR3 IVA: 000000000000.00 SANTANDER HORA LIQ: 17:47:33		471,618.02	13,589,095.86
16-DIC-19	COMISION ORDEN DE PAGO SPEI REFERENCIA: 0000082		5.00	13,589,090.86
16-DIC-19	I.V.A. ORDEN DE PAGO SPEI REFERENCIA: 0000082		0.80	13,589,090.06
16-DIC-19	TRASPASO A CUENTA DE TERCEROS 0000000083 IVA:00000000.00 , A LA CUENTA: 0572339470 PAGO CFDI 1414 COMB DICIEMBRE SEG PUB AL R.F.C. BANM7001081K0		170,000.00	13,419,090.06
16-DIC-19	TRASPASO A CUENTA DE TERCEROS 0000000084 IVA:00000000.00 , A LA CUENTA: 0572339470 PAGO CFDI 1415 COMB DICIEMBRE PC Y BOMB AL R.F.C. BANM7001081K0		50,000.00	13,369,090.06
16-DIC-19	TRASPASO A CUENTA DE TERCEROS 0000000085 IVA:00000000.00 , A LA CUENTA: 0572339470 PAGO CFDI 1413 COMBU DICIEMBRE LIMPIA AL R.F.C. BANM7001081K0		280,000.00	13,089,090.06
16-DIC-19	CARGO DEP ELEC N L 57462		20,676.15	13,068,413.91
17-DIC-19	CHEQUE PAGADO 0000811		1,237.80	13,067,176.11
17-DIC-19	COMPRA ORDEN DE PAGO SPEI 0000086 =REFERENCIA CTA/CLABE: 042180016002556107, BEM SPEI BCO:042 BENEF:CONSTRUCCIONES GURUPE S DE RL D (DATO NO VERIF POR ESTA INST), PAGO CFDI 54 EST1 FINQ FORTAMUN 01 2019 CVE RASTREO: 8846APAC201912170889737598 RFC: CGU150417I72 IVA: 000000000000.00 MIFEL HORA LIQ: 13:49:59		1,024,039.68	12,043,136.43
17-DIC-19	COMISION ORDEN DE PAGO SPEI REFERENCIA: 0000086		5.00	12,043,131.43
17-DIC-19	I.V.A. ORDEN DE PAGO SPEI REFERENCIA: 0000086		0.80	12,043,130.63
17-DIC-19	TRASPASO A CUENTA DE TERCEROS 0000000087 IVA:00000000.00 , A LA CUENTA: 1044753507 PAGO CFDI A/44 EST1 FINQT FORTAMUNDF/IR/C-02/2019 AL R.F.C. ROAB680203U97		1,022,348.07	11,020,782.56
17-DIC-19	RET PAGO AGUINALDO 57462 NL		2,222,580.19	8,798,202.37
17-DIC-19	DEV PAGO AGUINALDO 57462 NL	146,709.19		8,944,911.56
17-DIC-19	RET PAGO AGUINALDO 57462 NL		62,065.09	8,882,846.47
17-DIC-19	RET PAGO PRIMA VACACI 57462 NL		1,611,957.40	7,270,889.07
17-DIC-19	DEV PAGO PRIMA VACACI 57462 NL	76,821.00		7,347,710.07
17-DIC-19	RET PAGO PRIMA VACACI 57462 NL		14,125.70	7,333,584.37
18-DIC-19	RET PAGO PRIMA VACACI 57462 NL		21,681.76	7,311,902.61
18-DIC-19	TRASPASO A CUENTA DE TERCEROS 0000000097 IVA:00000000.00 , A LA CUENTA: 0290752681 PAGO CFDI A570 AL R.F.C. COR150122J18		449,998.38	6,861,904.23
18-DIC-19	CARGO DEP ELEC N L 57462		7,265.68	6,854,638.55
18-DIC-19	CHEQUE PAGADO 0000815		996.82	6,853,641.73
19-DIC-19	RET PAGO AGUINALDO 57462 NL		146,709.19	6,706,932.54
19-DIC-19	CHEQUE PAGADO 0000796 DEPOSITO A CTA. 1082521388 RFC GOSI860102FW2		552.49	6,706,380.05
19-DIC-19	RET PAGO PRIMA VACACI 57462 NL		76,821.00	6,629,559.05

DETALLE DE MOVIMIENTOS (PESOS) (CONTINUACIÓN)▼

Enlace Global Pm C/Intereses

FECHA	DESCRIPCIÓN / ESTABLECIMIENTO	MONTO DEL DEPOSITO	MONTO DEL RETIRO	SALDO
19-DIC-19	COMPRA ORDEN DE PAGO SPEI 0000100 =REFERENCIA CTA/CLABE: 021450040542458165, BEM SPEI BCO:021 BENEF:PEDRO PABLO RIVAS MENDE (DATO NO VERIF POR ESTA INST), PAGO CFDI AAA19457 Y AAA106AD CVE RASTREO: 8846APAB201912190891295736 RFC: RIMP6106293W8 IVA: 000000000000.00 HSBC HORA LIQ: 13:45:48		9,314.96	6,620,244.09
19-DIC-19	COMISION ORDEN DE PAGO SPEI REFERENCIA: 0000100		5.00	6,620,239.09
19-DIC-19	I.V.A. ORDEN DE PAGO SPEI REFERENCIA: 0000100		0.80	6,620,238.29
19-DIC-19	COMPRA ORDEN DE PAGO SPEI 0000101 =REFERENCIA CTA/CLABE: 002451700238537344, BEM SPEI BCO:002 BENEF:RODRIGO ORTIZ PIMENTE (DATO NO VERIF POR ESTA INST), PAGO CFDI A 2034 CVE RASTREO: 8846APAC201912190891298596 RFC: OIPR7203136M4 IVA: 000000000000.00 BANAMEX HORA LIQ: 13:47:48		1,920.00	6,618,318.29
19-DIC-19	COMISION ORDEN DE PAGO SPEI REFERENCIA: 0000101		5.00	6,618,313.29
19-DIC-19	I.V.A. ORDEN DE PAGO SPEI REFERENCIA: 0000101		0.80	6,618,312.49
19-DIC-19	COMPRA ORDEN DE PAGO SPEI 0000102 =REFERENCIA CTA/CLABE: 021450001490003915, BEM SPEI BCO:021 BENEF:IGNACIO VELASQUEZ SANCHE (DATO NO VERIF POR ESTA INST), PAGO CFDI 2885 CVE RASTREO: 8846APAB201912190891303342 RFC: VESI530201CP9 IVA: 000000000000.00 HSBC HORA LIQ: 13:51:30		3,822.20	6,614,490.29
19-DIC-19	COMISION ORDEN DE PAGO SPEI REFERENCIA: 0000102		5.00	6,614,485.29
19-DIC-19	I.V.A. ORDEN DE PAGO SPEI REFERENCIA: 0000102		0.80	6,614,484.49
19-DIC-19	COMPRA ORDEN DE PAGO SPEI 0000103 =REFERENCIA CTA/CLABE: 021450001490003915, BEM SPEI BCO:021 BENEF:IGNACIO VELASQUEZ SANCHE (DATO NO VERIF POR ESTA INST), PAGO CFDI 2886 Y 2827 CVE RASTREO: 8846APAB201912190891306755 RFC: VESI530201CP9 IVA: 000000000000.00 HSBC HORA LIQ: 13:53:52		14,218.12	6,600,266.37
19-DIC-19	COMISION ORDEN DE PAGO SPEI REFERENCIA: 0000103		5.00	6,600,261.37
19-DIC-19	I.V.A. ORDEN DE PAGO SPEI REFERENCIA: 0000103		0.80	6,600,260.57
19-DIC-19	COMPRA ORDEN DE PAGO SPEI 0000104 =REFERENCIA CTA/CLABE: 021450062400859619, BEM SPEI BCO:021 BENEF:VICTOR HUGO JUAREZ VAR (DATO NO VERIF POR ESTA INST), PAGO CFDI 939 CVE RASTREO: 8846APAC201912190891310604 RFC: JUVV750128662 IVA: 000000000000.00 HSBC HORA LIQ: 13:56:24		8,584.00	6,591,676.57
19-DIC-19	COMISION ORDEN DE PAGO SPEI REFERENCIA: 0000104		5.00	6,591,671.57
19-DIC-19	I.V.A. ORDEN DE PAGO SPEI REFERENCIA: 0000104		0.80	6,591,670.77
19-DIC-19	CHEQUE PAGADO 0000824		2,530.65	6,589,140.12
19-DIC-19	CHEQUE PAGADO 0000838		1,920.53	6,587,219.59
19-DIC-19	TRASPASO A CUENTA PROPIA 0000000105 IVA:00000000.00 , A LA CUENTA 1038083502 PANO NOMINA PC AL R.F.C. MTM850101J43		524,293.58	6,062,926.01
19-DIC-19	CHEQUE PAGADO 0000809		1,654.09	6,061,271.92
19-DIC-19	CHEQUE PAGADO 0000830		6,748.39	6,054,523.53
19-DIC-19	CHEQUE PAGADO 0000844		5,121.40	6,049,402.13
19-DIC-19	CHEQUE PAGADO 0000826		5,061.29	6,044,340.84
19-DIC-19	CHEQUE PAGADO 0000840		3,841.05	6,040,499.79
19-DIC-19	CHEQUE PAGADO 0000820		10,056.74	6,030,443.05
19-DIC-19	CHEQUE PAGADO 0000835		7,682.10	6,022,760.95
19-DIC-19	CHEQUE PAGADO 0000833		7,682.10	6,015,078.85
19-DIC-19	CHEQUE PAGADO 0000818		10,056.74	6,005,022.11
19-DIC-19	CHEQUE PAGADO 0000836		6,145.68	5,998,876.43
19-DIC-19	CHEQUE PAGADO 0000822		8,045.39	5,990,831.04
19-DIC-19	CHEQUE PAGADO 0000832		8,070.61	5,982,760.43
19-DIC-19	CARGO DEP ELEC N L 57462		717,331.84	5,265,428.59
19-DIC-19	CARGO DEP ELEC N L 57462		93,591.85	5,171,836.74
20-DIC-19	DEPOSITO DE CUENTA PROPIA 0000000111 , DE LA CUENTA 1058729086 DEP A CUENTA FORTAMUNDF 2019	996.82		5,172,833.56
20-DIC-19	CHEQUE PAGADO 0000829		7,254.52	5,165,579.04
20-DIC-19	CHEQUE PAGADO 0000843		5,505.51	5,160,073.53
20-DIC-19	CHEQUE PAGADO 0000831		6,748.39	5,153,325.14
20-DIC-19	CHEQUE PAGADO 0000845		5,121.40	5,148,203.74
20-DIC-19	CHEQUE PAGADO 0000804		1,654.09	5,146,549.65
20-DIC-19	DEPOSITO DE CUENTA PROPIA 0000000116 , DE LA CUENTA 1054232186 DEP NOM 2DA QNA DICIEMBR 2019	62,253.33		5,208,802.98
20-DIC-19	DEPOSITO DE CUENTA PROPIA 0000000117 , DE LA CUENTA 1054232186 PAGO DE RETROACTIVO SEG PUB	139,368.84		5,348,171.82
20-DIC-19	TRASPASO A CUENTA DE TERCEROS 0000000119 IVA:00000000.00 , A LA CUENTA: 0572339470 PAGO COMBUSTIBLE DEL 1 AL 13 DE DIC SEGURIDAD PUB AL R.F.C. BANM7001081K0		106,724.84	5,241,446.98
20-DIC-19	TRASPASO A CUENTA DE TERCEROS 0000000120 IVA:00000000.00 , A LA CUENTA: 0572339470 PAGO COMBUSTIBLE DEL 1 AL 13 DE DIC PC AL R.F.C. BANM7001081K0		26,310.77	5,215,136.21
23-DIC-19	CHEQUE PAGADO 0000823		4,022.69	5,211,113.52
23-DIC-19	CHEQUE PAGADO 0000837		3,072.84	5,208,040.68
23-DIC-19	CHEQUE PAGADO 0000817		10,508.01	5,197,532.67
23-DIC-19	TRASPASO A CUENTA DE TERCEROS 0000000128 IVA:00000000.00 , A LA CUENTA: 0572339470 PAGO COMBUSTIBLE LIMPIA AL R.F.C. BANM7001081K0		112,955.76	5,084,576.91
23-DIC-19	CHEQUE PAGADO 0000814		1,041.59	5,083,535.32
23-DIC-19	CHEQUE PAGADO 0000812		579.72	5,082,955.60

DETALLE DE MOVIMIENTOS (PESOS) (CONTINUACIÓN)▼

Enlace Global Pm C/Intereses

FECHA	DESCRIPCIÓN / ESTABLECIMIENTO	MONTO DEL DEPOSITO	MONTO DEL RETIRO	SALDO
23-DIC-19	CHEQUE PAGADO 0000813		1,171.81	5,081,783.79
23-DIC-19	CHEQUE PAGADO 0000854		2,381.91	5,079,401.88
24-DIC-19	CHEQUE PAGADO 0000860		1,786.43	5,077,615.45
24-DIC-19	CHEQUE PAGADO 0000842		4,609.26	5,073,006.19
24-DIC-19	CHEQUE PAGADO 0000828		6,034.04	5,066,972.15
24-DIC-19	CHEQUE PAGADO 0000848		920.81	5,066,051.34
24-DIC-19	CHEQUE PAGADO 0000855		1,190.96	5,064,860.38
24-DIC-19	TRASPASO A CUENTA PROPIA 0000000129 IVA:00000000.00 , A LA CUENTA 1038083502 PAGO NOMINA SP AL R.F.C. MTM850101J43		469,779.25	4,595,081.13
24-DIC-19	TRASPASO A CUENTA PROPIA 0000000130 IVA:00000000.00 , A LA CUENTA 1038083502 PAGO AGUINALDO Y PV SEG PUBL AL R.F.C. MTM850101J43		999,174.24	3,595,906.89
24-DIC-19	TRASPASO A CUENTA PROPIA 0000000131 IVA:00000000.00 , A LA CUENTA 1038083502 PAGO NOMINA PC AL R.F.C. MTM850101J43		59,592.14	3,536,314.75
24-DIC-19	TRASPASO A CUENTA PROPIA 0000000132 IVA:00000000.00 , A LA CUENTA 1038083502 PAGO AGUINALDO Y PV PC AL R.F.C. MTM850101J43		27,596.81	3,508,717.94
24-DIC-19	TRASPASO A CUENTA PROPIA 0000000133 IVA:00000000.00 , A LA CUENTA 1038083502 SUPERV.OBRA CONTRATO.C-01 AL R.F.C. MTM850101J43		25,859.59	3,482,858.35
24-DIC-19	TRASPASO A CUENTA PROPIA 0000000134 IVA:00000000.00 , A LA CUENTA 1038083502 SUPERV.OBRA CONTRATO.C-02 AL R.F.C. MTM850101J43		25,816.90	3,457,041.45
24-DIC-19	CHEQUE PAGADO 0000849		552.49	3,456,488.96
24-DIC-19	CHEQUE PAGADO 0000825		6,748.39	3,449,740.57
24-DIC-19	CHEQUE PAGADO 0000857		2,021.42	3,447,719.15
24-DIC-19	CHEQUE PAGADO 0000839		5,121.40	3,442,597.75
26-DIC-19	CHEQUE PAGADO 0000862		2,021.42	3,440,576.33
26-DIC-19	COMPRA ORDEN DE PAGO SPEI 0000143 =REFERENCIA CTA/CLABE: 042180016004760991, BEM SPEI BCO:042 BENEF:CONSTRUCTORA Y ARRENDADORA MOVA (DATO NO VERIF POR ESTA INST), SANEAMIENTO FINANCIERO RP C06 2016 CVE RASTREO: 8846APA72019122608951685 44 RFC: CAM1403284Y6 IVA: 000000000000.00 MIFEL HORA LIQ: 16:05:28		2,404,852.44	1,035,723.89
26-DIC-19	COMISION ORDEN DE PAGO SPEI REFERENCIA: 0000143		5.00	1,035,718.89
26-DIC-19	I.V.A. ORDEN DE PAGO SPEI REFERENCIA: 0000143		0.80	1,035,718.09
27-DIC-19	CHEQUE PAGADO 0000861		2,173.03	1,033,545.06
27-DIC-19	CHEQUE PAGADO 0000827		1,056.74	1,032,488.32
27-DIC-19	CHEQUE PAGADO 0000841		7,682.10	1,024,806.22
27-DIC-19	ANUL.CHEQUE PAGADO 0000827		1,056.74-	1,025,862.96
27-DIC-19	ANUL.CHEQUE PAGADO 0000841		7,682.10-	1,033,545.06
27-DIC-19	CHEQUE PAGADO 0000827		10,056.74	1,023,488.32
27-DIC-19	CHEQUE PAGADO 0000841		7,682.10	1,015,806.22
27-DIC-19	CHEQUE PAGADO 0000858		1,516.07	1,014,290.15
31-DIC-19	CHEQUE PAGADO 0000853		3,022.61	1,011,267.54
31-DIC-19	CHEQUE PAGADO 0000834		3,841.05	1,007,426.49
31-DIC-19	CHEQUE PAGADO 0000819		5,061.29	1,002,365.20
31-DIC-19	CHEQUE PAGADO 0000852		1,516.07	1,000,849.13
31-DIC-19	CHEQUE PAGADO 0000850		2,778.48	998,070.65
31-DIC-19	DEP.EFECTIVO	1,237.80		999,308.45
31-DIC-19	DEPOSITO DE CUENTA PROPIA 0000000220 , DE LA CUENTA 1038083502 DEV DE INTERESES	23,906.45		1,023,214.90
31-DIC-19	TRASPASO A CUENTA DE TERCEROS 0000000221 IVA:00000000.00 , A LA CUENTA: 0101128104 PAGO CFDI 162 AL R.F.C. LOCH610422J25		99,771.60	923,443.30
31-DIC-19	COMPRA ORDEN DE PAGO SPEI 0000222 =REFERENCIA CTA/CLABE: 002451700238537344, BEM SPEI BCO:002 BENEF:RODRIGO ORTIZ PIMENTE (DATO NO VERIF POR ESTA INST), PAGO VARIOS CFDI REPARACIONES ECOLOGIA CVE RASTREO: 8846CAP420191231089814 9641 RFC: OIPR7203136M4 IVA: 000000000000.00 BANAMEX HORA LIQ: 14:18:49		93,854.30	829,589.00
31-DIC-19	COMISION ORDEN DE PAGO SPEI REFERENCIA: 0000222		5.00	829,584.00
31-DIC-19	I.V.A. ORDEN DE PAGO SPEI REFERENCIA: 0000222		0.80	829,583.20
31-DIC-19	COMPRA ORDEN DE PAGO SPEI 0000223 =REFERENCIA CTA/CLABE: 021450040542458165, BEM SPEI BCO:021 BENEF:PEDRO PABLO RIVAS MENDE (DATO NO VERIF POR ESTA INST), PAGO VARIOS CFDI CVE RASTREO: 8846CAP220191231089815 2027 RFC: RIMP6106293W8 IVA: 000000000000.00 HSBC HORA LIQ: 14:20:56		219,969.91	609,613.29
31-DIC-19	COMISION ORDEN DE PAGO SPEI REFERENCIA: 0000223		5.00	609,608.29
31-DIC-19	I.V.A. ORDEN DE PAGO SPEI REFERENCIA: 0000223		0.80	609,607.49
31-DIC-19	COMPRA ORDEN DE PAGO SPEI 0000224 =REFERENCIA CTA/CLABE: 021450001490003915, BEM SPEI BCO:021 BENEF:IGNACIO VELASQUEZ SANCHE (DATO NO VERIF POR ESTA INST), PAGO CFDI 2895 CVE RASTREO: 8846CAP220191231089815 4267 RFC: VESI530201CP9 IVA: 000000000000.00 HSBC HORA LIQ: 14:22:43		18,386.00	591,221.49
31-DIC-19	COMISION ORDEN DE PAGO SPEI REFERENCIA: 0000224		5.00	591,216.49
31-DIC-19	I.V.A. ORDEN DE PAGO SPEI REFERENCIA: 0000224		0.80	591,215.69

DETALLE DE MOVIMIENTOS (PESOS) (CONTINUACIÓN)▼

Enlace Global Pm C/Intereses

FECHA	DESCRIPCIÓN / ESTABLECIMIENTO	MONTO DEL DEPOSITO	MONTO DEL RETIRO	SALDO
31-DIC-19	COMPRA ORDEN DE PAGO SPEI 0000225 =REFERENCIA CTA/CLABE: 021450001490003915, BEM SPEI BCO:021 BENEF:IGNACIO VELASQUEZ SANCHE (DATO NO VERIF POR ESTA INST), PAGO CFDI 2894 CVE RASTREO: 8846APA7201912310898156164 RFC: VESI530201CP9 IVA: 000000000000.00 HSBC HORA LIQ: 14:24:13		1,693.60	589,522.09
31-DIC-19	COMISION ORDEN DE PAGO SPEI REFERENCIA: 0000225		5.00	589,517.09
31-DIC-19	I.V.A. ORDEN DE PAGO SPEI REFERENCIA: 0000225		0.80	589,516.29
31-DIC-19	COMPRA ORDEN DE PAGO SPEI 0000226 =REFERENCIA CTA/CLABE: 021450001490003915, BEM SPEI BCO:021 BENEF:IGNACIO VELASQUEZ SANCHE (DATO NO VERIF POR ESTA INST), PAGO CFDI 2884 Y 2896 CVE RASTREO: 8846CAP2201912310898159098 RFC: VESI530201CP9 IVA: 000000000000.00 HSBC HORA LIQ: 14:26:40		9,570.00	579,946.29
31-DIC-19	COMISION ORDEN DE PAGO SPEI REFERENCIA: 0000226		5.00	579,941.29
31-DIC-19	I.V.A. ORDEN DE PAGO SPEI REFERENCIA: 0000226		0.80	579,940.49
31-DIC-19	COMPRA ORDEN DE PAGO SPEI 0000227 =REFERENCIA CTA/CLABE: 021450040542458165, BEM SPEI BCO:021 BENEF:PEDRO PABLO RIVAS MENDE (DATO NO VERIF POR ESTA INST), PAGO CFDI AAA18577 CVE RASTREO: 8846CAP2201912310898163019 RFC: RIMP6106293W8 IVA: 000000000000.00 HSBC HORA LIQ: 14:30:07		37,499.99	542,440.50
31-DIC-19	COMISION ORDEN DE PAGO SPEI REFERENCIA: 0000227		5.00	542,435.50
31-DIC-19	I.V.A. ORDEN DE PAGO SPEI REFERENCIA: 0000227		0.80	542,434.70
31-DIC-19	COMPRA ORDEN DE PAGO SPEI 0000228 =REFERENCIA CTA/CLABE: 021450040542458165, BEM SPEI BCO:021 BENEF:PEDRO PABLO RIVAS MENDE (DATO NO VERIF POR ESTA INST), PAGO CFDI AAA1CE60 CVE RASTREO: 8846APA7201912310898166420 RFC: RIMP6106293W8 IVA: 000000000000.00 HSBC HORA LIQ: 14:32:51		3,680.00	538,754.70
31-DIC-19	COMISION ORDEN DE PAGO SPEI REFERENCIA: 0000228		5.00	538,749.70
31-DIC-19	I.V.A. ORDEN DE PAGO SPEI REFERENCIA: 0000228		0.80	538,748.90
31-DIC-19	TRASPASO A CUENTA DE TERCEROS 0000000231 IVA:00000000.00 , A LA CUENTA: 0593924956 PAGO CFDI A537 AL R.F.C. GTT170504HN7		487,130.40	51,618.50
31-DIC-19	LIQ.INT.S/TASA LIQ 2019-12-31	1,858.70		53,477.20

OTROS▼

Informe de Depósitos en efectivo (IDE) mayores a $15,000 pesos

Mes:	**DICIEMBRE de 2019**
Excedentes de depósitos	$ 1,957,329.85
Tipo de Cambio	$ 18.8452
Resumen por cliente del ejercicio 2019	
Monto de excedente de depósitos	$ 22,327,610.66

***Los depósitos en efectivo presentados en el presente informe son aquellos que exceden la cantidad de $15,000 (Quince mil pesos 00/100) de forma acumulada en todas las cuentas bajo titularidad del cliente dentro de un mes calendario.**

MENSAJES IMPORTANTES
ESTIMADO CLIENTE, LE INFORMAMOS QUE DURANTE EL EJERCICIO FISCAL DE 2020 LA TASA DE RETENCION ANUAL A QUE SE REFIEREN LOS ARTICULOS 54 Y 135 DE LA LEY DEL IMPUESTO SOBRE LA RENTA SERA DEL 1.45 POR CIENTO. ESTA NUEVA TASA DE RETENCION DE ISR TAMBIEN APLICA PARA LAS INVERSIONES A PLAZO DADAS DE ALTA EN EL 2019 QUE CUENTEN CON VENCIMIENTO EN EL 2020. CON ESTE CAMBIO SERA MAYOR EL MONTO DE RETENCION SOBRE LAS INVERSIONES, POR LO QUE EL IMPORTE INFORMADO EN EL RECIBO DE VALORES SERA DISTINTO AL INTERES NETO QUE SE ESTARA REFLJANDO EN LA CUENTA EJE AL MOMENTO DEL VENCIMIENTO. POR LO ANTERIOR AL PAGAR INTERES A PARTIR DEL 1 DE ENERO DE 2020 SE APLICA ESTA TASA COMO LO SEÑALAN LAS DISPOSICIONES FISCALES VIGENTES. PARA MAYOR INFORMACION CONSULTE LA LEY DE INGRESOS DE LA FEDERACION (LIF)-2020.

Advertencia: Incumplir sus obligaciones le puede generar comisiones.
El presente estado de cuenta no es un comprobante fiscal.

La fecha de corte coincide con la fecha de terminación del periodo que se señala en el presente estado de cuenta. Las operaciones efectuadas durante los días no laborales o después de la hora de corte de fin de día serán consideradas en nuestra contabilidad como realizadas en el siguiente día hábil bancario. Usted dispone de 90 días después de la fecha de corte para objetar la información contenida en su estado de cuenta, de no hacerlo se asumirá su conformidad al respecto.

Cuando no reciba su estado de cuenta durante los 20 días siguientes de la fecha de corte, y no haya dado instrucciones para que no se le envíe, favor de solicitarlo en su sucursal.

En el caso de avisos de modificaciones al contrato de adhesión, recuerde que, si así lo decide, tiene derecho a solicitar la cancelación de su cuenta dentro de los 30 días naturales posteriores a la notificación recibida, sin responsabilidad alguna a su cargo cubriendo, en su caso, los adeudos que se hayan generado a la fecha.

Aviso de privacidad

Ponemos a su disposición el Aviso de Privacidad en www.banorte.com en el entendido de que su información será tratada con sujeción a los fines establecidos en el referido Aviso de Privacidad.

Consultas, Reclamaciones, y Aclaraciones

Banco Mercantil del Norte S.A. Institución de Banca Múltiple, Grupo Financiero Banorte recibe las consultas, reclamaciones o aclaraciones, a través de su **Unidad Especializada de Atención a Usuarios (UNE)**, ubicada en Av. Paseo de la Reforma 195 Piso 1, Colonia Cuauhtémoc, C.P. 06500, Alcaldía Cuauhtémoc, Ciudad de México, Correo electrónico: une@banorte.com, o al Teléfono: **800 627 2292** así como en cualquiera de sus sucursales. En el caso de no obtener una respuesta satisfactoria o en el caso de requerir consultar y/o comparar información sobre comisiones podrá acudir a la Comisión Nacional para la Protección y Defensa de los Usuarios de Servicios Financieros www.condusef.gob.mx con número telefónico de atención en la Ciudad de México **(55) 5340 0999** y desde el interior de la República el **800 999 8080**.

Referencia de Abreviaturas

ABO	Abono	COM	Comisión	EDO	Estado	O/B	Otro Banco
ATM	Cajero Automático	CONS	Consulta	I.S.R	Impuesto Sobre la Renta	PZO	Plazo
BTE	Banorte	CPA	Compra	I.V.A	Impuesto al Valor Agregado	R.F.C	Registro Federal de Causantes
CAM	Cámara de compensación	CTA	Cuenta	INT	Interés (es)	REV	Reverso
CAP	Capital	DEP	Depósito	INTBC	Interbancaria	S.B.C	Saldo salvo Buen Cobro
CHEQ/CHQ	Cheque	DEV	Devolución	INV	Inversión	VEN	Ventanilla
CLABE	Clave Bancaria Estandarizada	DISP	Disposición/Dispersión	LIQ	Liquidación (Pago)		

IPAB
INSTITUTO PARA LA PROTECCIÓN AL AHORRO BANCARIO

Los productos anteriormente descritos se encuentran protegidos por el Instituto para la Protección del Ahorro Bancario (IPAB) hasta por un monto equivalente a 400,000 UDI por cliente, por Institución. Lo anterior de conformidad con las disposiciones legales que regulan a dicho Instituto. Vista la página www.ipab.org.mx

COMPROBANTE FISCAL DIGITAL ▼

1046064458 - ENLACE GLOBAL PM C/INTERESES

Folio Fiscal: C87FC592-5668-4863-A99A-D50B8EE814A6
No de Serie del Certificado del SAT: 00001000000406258094
No de Serie del Certificado del Emisor: 00001000000403737156
Fecha y hora de certificación: 2020-01-04T14:58:38
Lugar y fecha de elaboración: 64830 2020-01-02
Forma de pago: 03-Transferencia electrónica de fondos

Sello Digital del CFDI:

Qx1MA6qW4x5hT8rpLVXC+kjJyYXN4fr/PxcmKVWfXHgyvBu21KcMJX6tZ6rk16iPibm6Tw2HRCQGASIJNOA1O312wwq6EazwHT/gQ7vk/UVo o797/2N+8735El+fvMjaq5F4+LUMGf106qlbd0tHRmNDg1xVR50jWIXNSZkeQbxXtOlC+fr+s0ZhdZg9IbnWGjyN55CEzNuZKrefLVtY5w4lkTu hdUhK4KzYot6RN3KgGHbeZH75mvgFJITQ2ANvdz6t/948UwWIHyQKttJfxLs6Kchr/vdvLRxLXS2SSG4kP1ysxnvC7perxLLtzQ3wcp1WJpuHcZz VGhTJTTUsdA==

Sello del SAT:

JTyQVY0yJ3lTBD9QysDHTTm8tAhvC5FgCziSSkWgohrjE433DF/ULQMBmKA/VtMDpgdctWJwf142JopU8jeUka/oKiVlKZD8EPMGPkj20TDgjCn 0fttLcnuOmUjDXzmlPhZtg+1GnO1inGTWhBqVqPIv9mRbl4m50lpwIb6UgB7hb9a5yi/oK+jb2oCqo68Nictik7fTzBoxkzgRwuLjUmezRsesbm UukAHqwh2qCIK51dTgDjTU0/fdNyXIRJnOR8Zncx8h17CtrTk9poqLyBTaquMCn+xySq3vtzX3a41R0ZLBS4cyMf1K9l2JmIQcrUVK1TNQuj/RGk ubSU3wcg==

Cadena original del complemento de certificación:

||1.1|C87FC592-5668-4863-A99A-D50B8EE814A6|2020-01-04T14:58:38|DCD090706E42||Qx1MA6qW4x5hT8rpLVXC+kjJyYXN4fr/PxcmKVWfXHgyvBu21KcMJX6tZ6rk16iPibm6Tw2HRCQGASIJNOA1O312wwq6EazwHT/gQ7vk/UVoo797/2N+8735El+fvMjaq5F4+LUMGf106qlbd0tHRmNDg1xVR50jWIXNSZkeQbxXtOlC+fr+s0ZhdZg9IbnWGjyN55CEzNuZKrefLVtY5w4lkTuhdUhK4KzYot6RN3KgGHbeZH75mvgFJITQ2ANvdz6t/948UwWIHyQKttJfxLs6Kchr/vdvLRxLXS2SSG4kP1ysxnvC7perxLLtzQ3wcp1WJpuHcZzVGhTJTTUsdA==|00001000000406258094||

Versión CFDI: 3.3
Importe Total: CIENTO OCHENTA Y CINCO PESOS 60/100 M.N.
Unidad de Medida: E48-Unidad de servicio
Método de Pago: PUE-Pago en una sola exhibición
Lugar de Expedición: 64830
Régimen Fiscal: 601-General de Ley Personas Morales
Este documento es una representación impresa de un CFDI

FORTASEG RECURSOS FEDERALES
MUNICIPIO DE TENANCINGO
CALLE PALACIO MUNICIPAL SN
TENANCINGO
TENANCINGO MEX. C.P. 52400
SUCURSAL: 2445 TENANCINGO
TIPO DE ENVÍO: CORREO

NO. DE CLIENTE: 04707137
RFC: MTM850101J43

DATOS DE SUCURSAL:
PLAZA:
DIRECCIÓN: PLAZA MORELOS SUR 109 CENTRO
TELÉFONO: 1422621

INFORMACIÓN DEL PERIODO	
Periodo	**Del 01/Diciembre/2019 al 31/Diciembre/2019**
Fecha de corte	**31/Diciembre/2019**
Moneda	**PESOS**

RESUMEN INTEGRAL

Producto	No. de Cuenta	CLABE	Saldo anterior	Saldo al corte
ENLACE GLOBAL PM C/INTERESES	1054232195	072 450 01054232195 4	$5,165,944.88	$358,817.27
TOTAL			**$5,165,944.88**	**$358,817.27**

DETALLE — **ENLACE GLOBAL PM C/INT. ▼**

Resumen del periodo

	Saldo inicial del periodo	$ 5,165,944.88
+	Total de depósitos	$ 19,600.27
-	Total de retiros	$ 4,827,013.82
+	Intereses Netos Ganados	$ 303.34
-	Total de comisiones Cobradas / Pagadas	$ 15.00
-	IVA sobre comisiones (16%)	$ 2.40
-	Intereses Cobrados / Pagados	$ 0.00
	Saldo actual	$ 358,817.27
	Saldo disponible al día*	$ 358,817.27

Saldo Promedio

Saldo promedio mínimo	$ 0.00
En el Periodo 01 Dic al 31 Dic:	$ 1,258,073.59
Días que comprende el periodo	31

Intereses devengados

Tasa Bruta Anual	**0.28%**
Interés Tasa Bruta Anual	$ 303.34
Retención de ISR	$ 0.00
INTERESES NETOS GANADOS	$ 303.34

Saldo no disponible al día

Depósitos de Cheques S.B.C.	$0.00
Ret. Garantía Líquida	$0.00
Comisiones pendientes de aplicar	$0.00
Compras no aplicadas	$0.00
TOTAL	$0.00

Resumen de comisiones

Cheques girados	0
Cheques girados sin comisión	0
Cheques girados con comisión	0
Importe de la comisión	$ 0.00
Por cheques devueltos	$ 0.00
Otras comisiones	$ 15.00

ENLACE GLOBAL PM C/INTERESES
(Saldo inicial de $5,165,944.88)

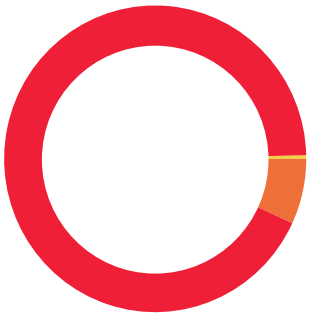

DEPÓSITOS	$19,600.27
RETIROS	$4,827,013.82
COMISIONES	$15.00
OTROS CARGOS	$2.40
SALDO FINAL	$358,817.27

DETALLE DE MOVIMIENTOS (PESOS)▼

Enlace Global Pm C/Intereses

FECHA	DESCRIPCIÓN / ESTABLECIMIENTO	MONTO DEL DEPOSITO	MONTO DEL RETIRO	SALDO
30-NOV-19	SALDO ANTERIOR			5,165,944.88
02-DIC-19	SPEI 29112019 COMPENSACION DESFASE SPEI RASTREO 8846APA7201911280875737439	0.27		5,165,945.15
03-DIC-19	COMPRA ORDEN DE PAGO SPEI 0000019 =REFERENCIA CTA/CLABE: 014320220002912529, BEM SPEI BCO:014 BENEF:EQUIPOS DE SEGURIDAD PRIVADA Y (DATO NO VERIF POR ESTA INST), PAGO CFDI 410 409 408 407 406 405 403 CVE RASTREO: 8846APA7201912030879999066 RFC: ESP100202HF4 IVA: 000000000000.00 SANTANDER HORA LIQ: 18:40:53		4,062,499.04	1,103,446.11
03-DIC-19	COMISION ORDEN DE PAGO SPEI REFERENCIA: 0000019		5.00	1,103,441.11
03-DIC-19	I.V.A. ORDEN DE PAGO SPEI REFERENCIA: 0000019		0.80	1,103,440.31
09-DIC-19	DEPOSITO DE CUENTA PROPIA 0000000034 , DE LA CUENTA 1038083502 REINTEGRO CFDI 703	5,800.00		1,109,240.31
19-DIC-19	BNET01001912190002573000 SPEI RECIBIDO, BCO:0012 BBVA BANCOMER HR LIQ: 13:03:57 DEL CLIENTE INSTITUTO MEXIQUENSE DE SEGURIDAD Y JUS DE LA CLABE 012420001988265796 CON RFC IMS111018M59 CONCEPTO: DEVOLUCION AL MUNICIPIO DE TENANCINGO REFERENCIA: 0191219 CVE RAST: BNET01001912190002573000	13,800.00		1,123,040.31
20-DIC-19	COMPRA ORDEN DE PAGO SPEI 0000118 =REFERENCIA CTA/CLABE: 021180040054581201, BEM SPEI BCO:021 BENEF:AIRBUS SLC SA DE C (DATO NO VERIF POR ESTA INST), PAGO CFDI 9374 CVE RASTREO: 8846CAP2201912200892711960 RFC: ETM91010882A IVA: 000000000000.00 HSBC HORA LIQ: 17:08:12		261,780.68	861,259.63
20-DIC-19	COMISION ORDEN DE PAGO SPEI REFERENCIA: 0000118		5.00	861,254.63
20-DIC-19	I.V.A. ORDEN DE PAGO SPEI REFERENCIA: 0000118		0.80	861,253.83
31-DIC-19	COMPRA ORDEN DE PAGO SPEI 0000217 =REFERENCIA CTA/CLABE: 014180655049370395, BEM SPEI BCO:014 BENEF:FUNDACION MEXICANA DE ESTUDIOS (DATO NO VERIF POR ESTA INST), PAGO CFDI 67 CVE RASTREO: 8846CAP1201912310897993534 RFC: FME100505LF4 IVA: 000000000000.00 SANTANDER HORA LIQ: 12:36:34		411,327.90	449,925.93
31-DIC-19	COMISION ORDEN DE PAGO SPEI REFERENCIA: 0000217		5.00	449,920.93
31-DIC-19	I.V.A. ORDEN DE PAGO SPEI REFERENCIA: 0000217		0.80	449,920.13
31-DIC-19	TRASPASO A CUENTA DE TERCEROS 0000000232 IVA:00000000.00 , A LA CUENTA: 1003313962 PAGO CFDI 933D81B AL R.F.C. PSS170909IH5		91,406.20	358,513.93
31-DIC-19	LIQ.INT.S/TASA LIQ 2019-12-31	303.34		358,817.27

OTROS▼

Informe de Depósitos en efectivo (IDE) mayores a $15,000 pesos

Mes:	**DICIEMBRE de 2019**
Excedentes de depósitos	$ 1,957,329.85
Tipo de Cambio	$ 18.8452
Resumen por cliente del ejercicio 2019	
Monto de excedente de depósitos	$ 22,327,610.66

***Los depósitos en efectivo presentados en el presente informe son aquellos que exceden la cantidad de $15,000 (Quince mil pesos 00/100) de forma acumulada en todas las cuentas bajo titularidad del cliente dentro de un mes calendario.**

MENSAJES IMPORTANTES

ESTIMADO CLIENTE, LE INFORMAMOS QUE DURANTE EL EJERCICIO FISCAL DE 2020 LA TASA DE RETENCION ANUAL A QUE SE REFIEREN LOS ARTICULOS 54 Y 135 DE LA LEY DEL IMPUESTO SOBRE LA RENTA SERA DEL 1.45 POR CIENTO. ESTA NUEVA TASA DE RETENCION DE ISR TAMBIEN APLICA PARA LAS INVERSIONES A PLAZO DADAS DE ALTA EN EL 2019 QUE CUENTEN CON VENCIMIENTO EN EL 2020. CON ESTE CAMBIO SERA MAYOR EL MONTO DE RETENCION SOBRE LAS INVERSIONES, POR LO QUE EL IMPORTE INFORMADO EN EL RECIBO DE VALORES SERA DISTINTO AL INTERES NETO QUE SE ESTARA REFLJANDO EN LA CUENTA EJE AL MOMENTO DEL VENCIMIENTO. POR LO ANTERIOR AL PAGAR INTERES A PARTIR DEL 1 DE ENERO DE 2020 SE APLICA ESTA TASA COMO LO SEÑALAN LAS DISPOSICIONES FISCALES VIGENTES. PARA MAYOR INFORMACION CONSULTE LA LEY DE INGRESOS DE LA FEDERACION (LIF)-2020.

Advertencia: Incumplir sus obligaciones le puede generar comisiones.
El presente estado de cuenta no es un comprobante fiscal.

La fecha de corte coincide con la fecha de terminación del periodo que se señala en el presente estado de cuenta. Las operaciones efectuadas durante los días no laborales o después de la hora de corte de fin de día serán consideradas en nuestra contabilidad como realizadas en el siguiente día hábil bancario. Usted dispone de 90 días después de la fecha de corte para objetar la información contenida en su estado de cuenta, de no hacerlo se asumirá su conformidad al respecto.

Cuando no reciba su estado de cuenta durante los 20 días siguientes de la fecha de corte, y no haya dado instrucciones para que no se le envíe, favor de solicitarlo en su sucursal.

En el caso de avisos de modificaciones al contrato de adhesión, recuerde que, si así lo decide, tiene derecho a solicitar la cancelación de su cuenta dentro de los 30 días naturales posteriores a la notificación recibida, sin responsabilidad alguna a su cargo cubriendo, en su caso, los adeudos que se hayan generado a la fecha.

Aviso de privacidad

Ponemos a su disposición el Aviso de Privacidad en www.banorte.com en el entendido de que su información será tratada con sujeción a los fines establecidos en el referido Aviso de Privacidad.

Consultas, Reclamaciones, y Aclaraciones

Banco Mercantil del Norte S.A. Institución de Banca Múltiple, Grupo Financiero Banorte recibe las consultas, reclamaciones o aclaraciones, a través de su **Unidad Especializada de Atención a Usuarios (UNE)**, ubicada en Av. Paseo de la Reforma 195 Piso 1, Colonia Cuauhtémoc, C.P. 06500, Alcaldía Cuauhtémoc, Ciudad de México, Correo electrónico: une@banorte.com, o al Teléfono: **800 627 2292** así como en cualquiera de sus sucursales. En el caso de no obtener una respuesta satisfactoria o en el caso de requerir consultar y/o comparar información sobre comisiones podrá acudir a la Comisión Nacional para la Protección y Defensa de los Usuarios de Servicios Financieros www.condusef.gob.mx con número telefónico de atención en la Ciudad de México **(55) 5340 0999** y desde el interior de la República el **800 999 8080**.

Referencia de Abreviaturas

ABO	Abono	COM	Comisión	EDO	Estado	O/B	Otro Banco
ATM	Cajero Automático	CONS	Consulta	I.S.R	Impuesto Sobre la Renta	PZO	Plazo
BTE	Banorte	CPA	Compra	I.V.A	Impuesto al Valor Agregado	R.F.C	Registro Federal de Causantes
CAM	Cámara de compensación	CTA	Cuenta	INT	Interés (es)	REV	Reverso
CAP	Capital	DEP	Depósito	INTBC	Interbancaria	S.B.C	Saldo salvo Buen Cobro
CHEQ/CHQ	Cheque	DEV	Devolución	INV	Inversión	VEN	Ventanilla
CLABE	Clave Bancaria Estandarizada	DISP	Disposición/Dispersión	LIQ	Liquidación (Pago)		

IPAB
INSTITUTO PARA LA PROTECCIÓN AL AHORRO BANCARIO

Los productos anteriormente descritos se encuentran protegidos por el Instituto para la Protección del Ahorro Bancario (IPAB) hasta por un monto equivalente a 400,000 UDI por cliente, por Institución. Lo anterior de conformidad con las disposiciones legales que regulan a dicho Instituto. Vista la página www.ipab.org.mx

COMPROBANTE FISCAL DIGITAL ▼

1054232195 - ENLACE GLOBAL PM C/INTERESES

Folio Fiscal: 91449C8F-4CC4-4AE7-A374-AF595989714C
No de Serie del Certificado del SAT: 00001000000406258094
No de Serie del Certificado del Emisor: 00001000000403737156
Fecha y hora de certificación: 2020-01-04T16:26:45
Lugar y fecha de elaboración: 64830 2020-01-02
Forma de pago: 03-Transferencia electrónica de fondos

Sello Digital del CFDI:

LUkMO+SXH1TPyz2fAvIgAuIEr/17IcjdTWt+68o9gGb7SRy886/IY0xyvh8Xwr34ghacxboQh2+dylHqxhsOLwdmhrSLpT/ifTo7PEz26ZN3y7XcG
aPP4ljyJkI8ZuC1Vd3cv75vpZPSvrCOGY7z1ZT70hJuq/5heiihC08ZnG1t4+JvH0XPYcx7uv0Xj3A0x/cDGRJrtW4NUjHRT3rg19vNP+3G+2f8guL
5uUzgbe9We5SEBdr56s77lPHRjo3YKPYKhQx7zEhmEnBR66WR4eXWKxyNsb/sQrIvi127r/HvVImMgi+IRp62d/ocSsIJLQ1khNY0tBKHsj2vHuk
4hA==

Sello del SAT:

S5Qbz/0LvhiGToi5ghF+VNmIWWqMkljm2MvduHJZ5QYu/MtlS7lmI76wRbHs7XGs9BzAgAR9Or+RV0CG4L6QMr4TALgNbHW/tuKcIT4TOgNF
H0oyMp7rB9fFJ2/e/gNiEAxWnXczl4F/N+c6q8iJsZrezdl9SQNri+AeI3SqA71QxQpjT4H80miXvLO7F8Vsf5If6e+SZJu8IzQbLxxI3TIqS2nMF8xiv
RxMcqh/9Oyur3NaKtQbThMdBytufod6Q8f5FQo4IDoOWS/X69ig4Jx2NnyTo3WtokxkHsyKiugUvOEU3a/CM0wp+d55OMnL+hr5pOmLYe84N
kBEFlcThA==

Cadena original del complemento de certificación:

||1.1|91449C8F-4CC4-4AE7-A374-AF595989714C|2020-01-
04T16:26:45|DCD090706E42||LUkMO+SXH1TPyz2fAvIgAuIEr/17IcjdTWt+68o9gGb7SRy886/IY0xyvh8Xwr34ghac
xboQh2+dylHqxhsOLwdmhrSLpT/ifTo7PEz26ZN3y7XcGaPP4ljyJkI8ZuC1Vd3cv75vpZPSvrCOGY7z1ZT70hJuq/5he
iihC08ZnG1t4+JvH0XPYcx7uv0Xj3A0x/cDGRJrtW4NUjHRT3rg19vNP+3G+2f8guL5uUzgbe9We5SEBdr56s77lPHRj
o3YKPYKhQx7zEhmEnBR66WR4eXWKxyNsb/sQrIvi127r/HvVImMgi+IRp62d/ocSsIJLQ1khNY0tBKHsj2vHuk4hA=
=|00001000000406258094||

Versión CFDI: 3.3
Importe Total: DIECISIETE PESOS 40/100 M.N.
Unidad de Medida: E48-Unidad de servicio
Método de Pago: PUE-Pago en una sola exhibición
Lugar de Expedición: 64830
Régimen Fiscal: 601-General de Ley Personas Morales
Este documento es una representación impresa de un CFDI

Cuenta Pública 2019
Relación de Cuentas Bancarias Productivas
(Pesos)

Entidad Municipal:
MUNICIPIO DE TENANCINGO 0058

Al 31 de diciembre de 2019 (2)

Fondo, Programa o Convenio (3)	Datos de la Cuenta Bancaria (4)					
	Cuenta Contable	Saldo al 31 de diciembre 2019 de la Cuenta Contable	Institución Bancaria	Número de Cuenta	Saldo al 31 de diciembre 2019 del Estado de Cuenta Bancario	Intereses reintegrados
FISMDF	111200013000004	$ 1,855,904.95	BANORTE	1046062801	$ 1,855,904.95	
FORTAMUNDF	111200013000005	$ 143,572.12	BANORTE	1046064458	$ 53,477.20	
FORTASEG	111200013000013	$ 358,817.27	BANORTE	1054232195	$ 358,817.27	

PRESIDENTE MUNICIPAL
LIC. GABRIEL GALLEGOS

SINDICO MUNICIPAL
L.D.G. DEYANIRA DOMINGUEZ

SECRETARIO DEL AYUNTAMIENTO
LIC. JULIO CESAR LOPEZ

TESORERA MUNICIPAL
MTRA. EN H.P. IRMA GONZALEZ BECERRA

Gobierno con Experiencia

Cuenta Pública 2019
Retenciones de los Recursos FORTAMUNDF
(Pesos)

Entidad Municipal: MUNICIPIO DE TENANCINGO 0058

Del 01 de enero al 31 de diciembre de 2019 (2)

						Retenciones Realizadas por la Secretaria de Finanzas					
Ingreso Recaudado (FORTAMUNDF 2019) (3)	Mes (4)	Núm. de Póliza (5)	Núm. y Nombre de la Cuenta Contable (6)	Banco y Núm. de Cuenta (7)	Importe Recibido en Bancos (8)	Importe de la Retención de CONAGUA (9)	Importe de la Retención de CAEM (10)	Importe de la Retención por otros conceptos (11)	Total (8+9+10+11) (12)	*Saldo de la cuenta por cobrar al Organismo de Agua (13)	Comentarios (14)
5,905,610.42	ENERO	I-024	1112001300005	BANORTE 104606	5,856,290.82	-	49,319.60	-	5,905,610.42		CONTABILIZADO EN D-112 AGOSTO
5,913,225.04	FEBRERO	I-024	1112001300005	BANORTE 104606	4,988,074.13	872,024.00	53,126.91	-	5,913,225.04		CONTABILIZADO EN D-112 AGOSTO
5,909,417.73	MARZO	I-023	1112001300005	BANORTE 104606	5,861,642.65		47,775.08		5,909,417.73		CONTABILIZADO EN D-112 AGOSTO
5,909,417.73	ABRIL	D-083	1112001300005	BANORTE 104606	5,856,218.17		53,199.56		5,909,417.73		CONTABILIZADO EN D-112 AGOSTO
5,909,417.73	MAYO	I-027	1112001300005	BANORTE 104606	4,966,691.13	872,024.00	70,702.60		5,909,417.73		CONTABILIZADO EN D-112 AGOSTO
5,909,417.73	JUNIO	I-023	1112001300005	BANORTE 104606	5,872,601.19		36,816.54		5,909,417.73		CONTABILIZADO EN D-112 AGOSTO
5,909,417.73	JULIO	I-024	1112001300005	BANORTE 104606	5,856,033.97		53,383.76		5,909,417.73		CONTABILIZADO EN D-112 AGOSTO
5,909,417.73	AGOSTO	I-025	1112001300005	BANORTE 104606	4,872,797.44	968,943.00	67,677.29		5,909,417.73		CONTABILIZADO EN D-112 AGOSTO
5,909,417.73	SEPTIEMBRE	I-025	1112001300005	BANORTE 104606	5,853,249.69		56,168.04		5,909,417.73		CONTABILIZADO EN D-149 DE OCTUBRE
5,909,417.73	OCTUBRE	I-026	1112001300005	BANORTE 104606	5,854,498.66		54,919.07		5,909,417.73		CONTABILIZADO EN D-149 DE OCTUBRE
5,909,417.73	NOVIEMBRE	I-023	1112001300005	BANORTE 104606	4,887,947.29	968,943.00	52,527.44		5,909,417.73		CONTABILIZADO D-266 DICIEMBRE
5,909,417.73	DICIEMBRE	I-024	1112001300005	BANORTE 104606	5,856,794.99		52,622.74		5,909,417.73		CONTABILIZADO D-266 DICIEMBRE
									-		
									-		
									-		
									-		
									-		
									-		
									-		
									-		
									-		
									-		
				Total (15)	66,582,840.13	3,681,934.00	648,258.66		70,913,012.76		

* El saldo de la cuenta por cobrar al organismo de agua corresponde a los adeudos que tiene el ODAS con el municipio por concepto de agua

PRESIDENCIA MUNICIPAL
PRESIDENTE MUNICIPAL
LIC. GABRIEL GALLEGOS GARCIA
2019 2021
Gobierno con Experiencia
Ayuntamiento de Tenancingo

SINDICO MUNICIPAL
L.C.C. DEYANIRA DOMINGUEZ REYNOSO
MUNICIPAL
2019 2021
Gobierno con Experiencia
Ayuntamiento de Tenancingo

SECRETARÍA DEL AYUNTAMIENTO
SECRETARIO DEL AYUNTAMIENTO
LIC. JULIO CESAR LOPEZ VASQUEZ
2019 2021
Gobierno con Experiencia
Ayuntamiento de Tenancingo

TESORERÍA MUNICIPAL
TESORERA MUNICIPAL
MTRA. EN F.P. [illegible] GONZALEZ
2019 2021
Gobierno con Experiencia
Ayuntamiento de Tenancingo

Gobierno con Experiencia

Cuenta Pública 2019

Conciliación entre los Ingresos Presupuestarios y Contables

(Pesos)

Entidad Municipal: MUNICIPIO DE TENANCINGO 0058 **Del 01 de enero al 31 de diciembre de 2019 (2)**

1.- Total de Ingresos Presupuestarios (3)	347,772,272.37
2.- Más Ingresos contables no presupuestarios (4)	
2.1 Ingresos Financieros	
2.2 Incremento por Variación de Inventarios	
2.3 Disminución del Exceso de Estimaciones por Pérdida o Deterioro u Obsolescencia	
2.4 Disminución del Exceso de Provisiones	
2.5 Otros Ingresos y Beneficios Varios	
2.6 Otros ingresos Contables no Presupuestarios	
3.- Menos Ingresos presupuestarios no contables (5)	
3.1 Aprovechamientos Patrimoniales	
3.2 Ingresos derivados de Financiamientos	
3.3 Otros Ingresos Presupuestarios no Contables	
4.- Total de Ingresos Contables (4=1+2-3) (6)	347,772,272.37

"Bajo protesta de decir verdad declaramos que los Estados Financieros y sus notas, son razonablemente correctos y son responsabilidad del emisor"

PRESIDENTE MUNICIPAL
LIC. GABRIEL GALLEGOS GARCIA

SINDICO MUNICIPAL
L.D.G. DEYANIRA DOMINGUEZ REYNOSO

SECRETARIO DEL AYUNTAMIENTO
LIC. JULIO CESAR LOPEZ VASQUEZ

TESORERA MUNICIPAL
MTRA EN H.P. IRMA GONZALEZ BECERRA

2019 — 2021
Gobierno con Experiencia
Ayuntamiento de Tenancingo

Cuenta Pública 2019

Conciliación entre los Egresos Presupuestarios y los Gastos Contables

(Pesos)

Entidad Municipal: MUNICIPIO DE TENANCINGO 0058 **Del 01 de enero al 31 de diciembre de 2019 (2)**

1.- Total de Egresos Presupuestarios (3)	372,449,515.69
2.- Menos Egresos Presupuestarios no Contables (4)	63,079,799.84
2.1 Materias Primas y Materiales de Producción y Comercialización	
2.2 Materiales y Suministros	
2.3 Mobiliario y Equipo de Administración	
2.4 Mobiliario y Equipo Educacional y Recreativo	
2.5 Equipo e Instrumental Médico y de Laboratorio	
2.6 Vehículos y Equipo de Transporte	
2.7 Equipo de Defensa y Seguridad	
2.8 Maquinaria, Otros Equipos y Herramientas	
2.9 Activos Biológicos	
2.10 Bienes Inmuebles	
2.11 Activos Intangibles	
2.12 Obra Pública en Bienes de Dominio Público	55,093,332.45
2.13 Obra Pública en Bienes Propios	
2.14 Acciones y Participaciones de Capital	
2.15 Compra de Títulos y Valores	
2.16 Concesión de Prestamos	
2.17 Inversiones en Fideicomisos, Mandatos y Otros Análogos	
2.18 Provisiones para Contingencias y Otras Erogaciones Especiales	
2.19 Amortización de la Deuda Pública	
2.20 Adeudos de Ejercicios Fiscales Anteriores (ADEFAS)	
2.21 Otros Egresos Presupuestarios no Contables	7,986,467.39
3.- Más Gastos Contables no Presupuestarios(5)	
3.1 Estimaciones Depreciaciones, Deterioros, Obsolescencia y Amortizaciones	
3.2 Provisiones	
3.3 Disminución de Inventarios	
3.4 Aumento por insuficiencia de Estimaciones por Pérdida o Deterioro u Obsolescencia	
3.5 Aumento por Insuficiencia de Provisiones	
3.6 Otros Gastos	
3.7 Otros Gastos Contables no Presupuestarios	
4.- Total de Gasto Contable (4=1-2+3) (6)	309,369,715.85

"Bajo protesta de decir verdad declaramos que los Estados Financieros y sus notas, son razonablemente correctos y son responsabilidad del emisor."

PRESIDENCIA MUNICIPAL
PRESIDENTE MUNICIPAL
LIC. GABRIEL GALLEGOS GARCIA
2019 2021
Gobierno con Experiencia
Ayuntamiento de Tenancingo

SINDICO MUNICIPAL
L.D.G. DEYANIRA DOMINGUEZ REYNOSO
2019 2021
Ayuntamiento de Tenancingo

SECRETARIA DEL AYUNTAMIENTO
SECRETARIO DEL AYUNTAMIENTO
LIC. JULIO CESAR LOPEZ VASQUEZ
2019 2021
Gobierno con Experiencia
Ayuntamiento de Tenancingo

TESORERÍA MUNICIPAL
TESORERA MUNICIPAL
MTRA EN H.P. IRMA LOPEZ GUERRERO
2019 2021
Gobierno con Experiencia
Ayuntamiento de Tenancingo

Cuenta Pública 2019
Inventario de Bienes Inmuebles
(Pesos)

1.- MUNICIPIO: TENANCINGO
2.- NUMERO: 88

3.- AYUNTAMIENTO [X] / ODAS [ ] / DIF [ ] / IMCUFIDE [ ] / OTROS [ ]

4.- FECHA: DEL 01 DE ENERO AL 31 DE DICIEMBRE DE 2019

INVENTARIO DE BIENES INMUEBLES

5	6		7	8	9	10	11				12	13	14	15	16	17	18	19	20	21	22	23			24	25				26
NUM. PROG.	NUM. DE CUENTA	NUM. DE SUBCUENTA	NOMBRE DE LA CUENTA	NOMBRE DEL INMUEBLE	UBICACIÓN	LOCALIDAD	MEDIDAS Y COLINDANCIAS NORTE	SUR	ORIENTE	PONIENTE	SUPERFICIE M2	SUPERFICIE CONSTRUIDA M2	FECHA DE ADQUISICIÓN	VALOR DE ADQUISICIÓN	USO		NUMERO DE ESCRITURA Y/O FECHA DEL CONTRATO	NUMERO DEL REGISTRO PUBLICO DE LA PROPIEDAD	CLAVE CATASTRAL	VALOR CATASTRAL	MODALIDAD DE ADQUISICIÓN	PÓLIZA TIPO	NUMERO	FECHA	FECHA DE ALTA	DEPRECIACIÓN TIEMPO DE VIDA ÚTIL	%	ANUAL	ACUMULADA	COMENTARIOS
1	1231	2	BIENES INMUEBLES – TERRENOS - JARDINES	JARDIN MORELOS	ENTRE CALLES PABLO GONZALEZ CASANOVA, 5 DE MAYO, LERDO DE TEJADA Y MORELOS SIN NUMERO CENTRO TENANCINGO	TENANCINGO	90.75 AVENIDA MORELOS -	91 CALLE CINCO DE MAYO -	34.90 CALLE PABLO GONZALEZ CASANOVA -	34.63 CALLE LERDO D ETEJADA -	3,114.00	770.24	0000-00-00	14,673.44	PARQUE		141/00/2013	79604	058 0100101000000	0.00	ADJUDICACIÓN									
2	1231	2	BIENES INMUEBLES – TERRENOS - JARDINES	ÁREA VERDE PARAJE EL CHIFLÓN SECCIÓN 1	2 DE MARZO S/N EL CHIFLÓN TENANCINGO	TENANCINGO	46.80 METROS RIO DEL SALTO	17.90 METROS BARDOMIANO DOMINGUEZ	30.00 METROS CON EL RESTO DEL PREDIO QUE SE RESERVA EN PROPIEDAD	17.20 METROS MARCELINO GONZÁLEZ	1,134.30	0.00	1909-08-30	0.00	ÁREA VERDE		516	167	0580300711	0.00	DONACION									
3	1231	2	BIENES INMUEBLES – TERRENOS - JARDINES	JARDIN GLORIETA HIDALGO	CALLE HIDALGO S/N CENTRO TENANCINGO	TENANCINGO	NOROESTE: 8.77 METROS DIAMETRO EN Y= A 17.55 M.	SURESTE: 7.60 METROS DIAMETRO EN X= A 15.20 METROS			209.51	0.00	2008-07-09	0.00	MONUMENTO			157	0580113199	0.00	ADJUDICACIÓN									
4	1231	2	BIENES INMUEBLES – TERRENOS - JARDINES	JARDINERA 2 GLORIETA HIDALGO	CALLE HIDALGO S/N CENTRO TENANCINGO	TENANCINGO	NORESTE: 24.17 METROS GLORIETA HIDALGO	16.60 METROS ALVARO ALVA ANDADOR DE POR MEDIO DE 4 METROS DE ANCHO	18.70 METROS JUVENTINO SÁNCHEZ GUADARRAMA ANDADOR DE POR MEDIO DE 4 METROS DE ANCHO	S/D S/D	98.00	0.00	2008-12-19	0.00	PARQUE			315	0580115213	0.00	ADJUDICACIÓN									
5	1231	2	BIENES INMUEBLES – TERRENOS - JARDINES	JARDINERA 3 GLORIETA HIDALGO	HIDALGO S/N CENTRO TENANCINGO	TENANCINGO	NORESTE: 20.28 METROS GLORIETA HIDALGO	12.04 METROS, GRUPO MODELOS S.A. DE C.V.	SURESTE: 1.54 METROS; SUROESTE: 1.30 METROS GRUPO MODELO Y GLORIETA HIDALGO	13.84 METROS GRUPO MODELO S.A. DE C.V. ANDADOR DE POR MEDIO DE 1.10 METROS DE ANCHO	108.63	0.00	2009-01-30	0.00	PARQUE			303	0580113014	0.00	ADJUDICACIÓN									
6	1231	2	BIENES INMUEBLES – TERRENOS - JARDINES	JARDINERA 4 GLORIETA HIDALGO	HIDALGO S/N CENTRO TENANCINGO	TENANCINGO	16.14 METROS ENGRACIA RUIZ VASQUEZ, ANDADOR DE POR MEDIO DE 3.10 METROS DE ANCHO	SUROESTE: 2.97 METROS CON ANDADOR	21.63 METROS GLORIETA HIDALGO	33.17 METROS TERESA LOPEZ, ANDADOR DE POR MEDIO DE 1.15 METROS DE ANCHO	110.00	0.00	2009-01-30	0.00	PARQUE			316	0580113127	0.00	ADJUDICACIÓN									
7	1231	3	BIENES INMUEBLES – TERRENOS - PANTEONES	PANTEON MUNICIPAL SAN NICOLAS	DOMICILIO CONOCIDO SIN NUMERO SAN NICOLAS TENANCINGO	SAN NICOLAS	42 SAN NICOLAS -	88.90 CALLEJON DE LOS AGUACATES -	45 PROPIEDAD PRIVADA -	42 PROPIEDAD PRIVADA -	2,000.00	0.00	0000-00-00	40,000.00	PANTEON		SIN NUMERO	SIN NUMERO	SIN NUMERO	34,076.38	DONACION									
8	1231	3	BIENES INMUEBLES – TERRENOS - PANTEONES	PANTEON MUNICIPAL SAN SIMONITO	DOMICILIO CONOCIDO SAN SIMONITO SIN NUMERO TENANCINGO	SAN SIMONITO	SIN MEDIDAS LUIS GONZALEZ Y CARMEN CASTILLO -	SIN MEDIDAS DELFINO LOPEZ -	SIN MEDIDAS DELFINO LOPEZ -	SIN MEDIDAS PLACIDO MORALES -	82.57	0.00	0000-00-00	165.14	PANTEON		SIN NUMERO	SIN NUMERO	SIN NUMERO	165.14	EXPROPIACIÓN/PERMUTA									
9	1231	3	BIENES INMUEBLES – TERRENOS - PANTEONES	PANTEON CABECERA MUNICIPAL	DEL PANTEON SIN NUMERO TENANCINGO	TENANCINGO	SIN INFORMACION SIN INFORMACION -	SIN INFORMACION SIN INFORMACION -	SIN INFORMACION SIN INFORMACION -	SIN INFORMACION SIN INFORMACION -	159.75	0.00	0000-00-00	319.50	PANTEON		SIN NUMERO	SIN NUMERO	SIN NUMERO	319.50	EXPROPIACIÓN/PERMUTA									
10	1231	3	BIENES INMUEBLES – TERRENOS - PANTEONES	PANTEON MUNICIPAL SAN NICOLAS	SIN NOMBRE SIN NUMERO TENANCINGO	SAN NICOLAS	SIN INFORMACION CAMINO A SAN SIMONITO -	SIN INFORMACION DELFINO HERNANDEZ -	SIN INFORMACION SERGIO FRANCO Y MOISES C. -	SIN INFORMACION HERMINIO PULIDO	143.10	0.00	0000-00-00	286.20			SIN NUMERO	SIN NUMERO	SIN NUMERO	23,620.00	EXPROPIACIÓN/PERMUTA									
11	1231	3	BIENES INMUEBLES – TERRENOS - PANTEONES	PANTEON TERRENATE	DOMICILIO CONOCIDO SIN NUMERO TERRENATE TENANCINGO	TERRENATE	SIN INFORMACION SIN INFORMACION -	SIN INFORMACION SIN INFORMACION -	SIN INFORMACION SIN INFORMACION -	SIN INFORMACION SIN INFORMACION -	700.00	0.00	0000-00-00	1,400.00	PANTEON		SIN NUMERO	SIN NUMERO	SIN NUMERO	1,400.00	DONACION									
12	1231	3	BIENES INMUEBLES – TERRENOS - PANTEONES	PANTEON MUNICIPAL LA MAGDALENA	DEL PANTEON SIN NUMERO SAN PEDRITO TENANCINGO	TENANCINGO	25.07,27.60,88,5.40,4.10, 17.30,&37.70 CIPRIANO RUIZ Y CIRILO NAVA	50.80,4.60,43.20 PRISCILIANO RODRIGUEZ REYNOSO	37.20,10.80,13.10 ,39.70,& CALLE SIN NOMBRE -	147.40,113.80 DAVID MUÑIZ LOPEZ Y SILVESTRE SEGURA	19,879.37	0.00	2008-08-25	0.00	PANTEON		2054/745/07	2054	058 01 188 11	0.00	ADJUDICACIÓN									
13	1231	3	BIENES INMUEBLES – TERRENOS - PANTEONES	PANTEON MUNICIPAL TEPALCATEPEC	SIN NOMBRE SIN NUMERO TEPALCATEPEC TENANCINGO	TEPALCATEPEC	SIN INFORMACION SIN INFORMACION -	SIN INFORMACION SIN INFORMACION -	SIN INFORMACION SIN INFORMACION -	SIN INFORMACION SIN INFORMACION -	212.10	0.00	0000-00-00	464.20	PANTEON		SIN NUMERO	SIN NUMERO	SIN NUMERO	464.20	DONACION									
14	1231	3	BIENES INMUEBLES – TERRENOS - PANTEONES	PANTEON QUETZALAPA	JUSTO SIERRA SIN NUMERO TENANCINGO	SANTA CRUZ QUETZALAPA	SIN INFORMACION SIN INFORMACION -	SIN INFORMACION SIN INFORMACION -	SIN INFORMACION SIN INFORMACION -	SIN INFORMACION SIN INFORMACION -	884.33	0.00	0000-00-00	1,668.66	PANTEON		SIN NUMERO	SIN NUMERO	SIN NUMERO	1,668.66	DONACION									
15	1231	3	BIENES INMUEBLES – TERRENOS - PANTEONES	PANTEON ACATZINGO	SIN NOMBRE SIN NUMERO - TENANCINGO	ACATZINGO DE LA PIEDRA	77.70 CAMILO GOMEZ -	80.90 ESCUELA PRIMARIA -	38.60 CALLEJON SIN NOMBRE -	40.30 ANGEL SALINAS -	3,220.00	0.00	0000-00-00	6,440.00	PANTEON		SIN NUMERO	SIN NUMERO	058 07 022 17	6,440.00	DONACION									
16	1231	3	BIENES INMUEBLES – TERRENOS - PANTEONES	PANTEON EL CARMEN	SIN NOMBRE SIN NUMERO TENANCINGO	EL CARMEN	34.10 CAMINO AL BALCON DE SAN ELIAS -	26 FAMILIA MAYA -	212.90 JOSE TAPIA -	116.90 CAMPO DE FUTBOL -	3,438.00	0.00	0000-00-00	6,876.00	PANTEON		SIN NUMERO	SIN NUMERO	058 09 082 02	6,878.00	DONACION									
17	1231	3	BIENES INMUEBLES – TERRENOS - PANTEONES	PANTEON COLONIA GUADALUPE VICTORIA	SIN NOMBRE SIN NUMERO COLONIA GUADALUPE TENANCINGO	COLONIA GUADALUPE	SIN INFORMACION SIN INFORMACION -	SIN INFORMACION SIN INFORMACION -	SIN INFORMACION SIN INFORMACION -	SIN INFORMACION SIN INFORMACION -	5,000.00	0.00	0000-00-00	10,000.00	PANTEON		SIN NUMERO	SIN NUMERO	SIN NUMERO	10,000.00	DONACION									
18	1231	4	BIENES INMUEBLES – TERRENOS - PARQUES Y ZOOLOGICOS	PARQUE RECREATIVO EL HUERTO	CUAUHTEMOC ESQUINA CON ABASOLO SIN NUMERO BARRIO EL HUERTO TENANCINGO	TENANCINGO	31.65 METROS FAMILIA ORDORICA	36.60 METROS CALLE CUAUHTEMOC	29.38 METROS GUADALUPE ZARATE Y TOMAS GUADARRAMA	29.60 METROS CALLE M. ABASOLO	941.00	0.00	2008-08-08	2,810.48	PARQUE		1403/641/07	SIN NUMERO	058 01 015 08	2,810.48	ADJUDICACIÓN									
19	1231	4	BIENES INMUEBLES – TERRENOS - PARQUES Y ZOOLOGICOS	PARQUE RECREATIVO PLAZA JUAREZ	CUAUHTEMOC ESQUINA CON GUADALUPE VICTORIA SIN NUMERO TENANCINGO	TENANCINGO	67.40 BERTHA CASTRO CORNEJO -	47.50 CALLE CUAUHTEMOC -	13.90 CALLE GUADALUPE VICTORIA -	12.70 ARTURO GARCIA CAMACHO	883.72	0.00	0000-00-00	1,799.67	PARQUE		1402/86/07	SIN NUMERO	058 01 008 13	1,799.67	ADJUDICACIÓN									
20	1231	4	BIENES INMUEBLES – TERRENOS - PARQUES Y ZOOLOGICOS	PARQUE EL SALTO (unidad deportiva)	SIN NOMBRE SIN NUMERO TENANCINGO	EL SALTO	156.73 H. AYUNTAMIENTO -	107.14 CAMINO VIEJO A TEPALCATEPEC -	221.31 PLANTA TRATADORA CAEM -	117.89 CAMINO DE USO COMUN -	40,000.00	0.00	0000-00-00	180,000.00	PARQUE		SIN NUMERO	SIN NUMERO	058 02 130 04	180,000.00	DONACION									
21	1231	4	BIENES INMUEBLES – TERRENOS - PARQUES Y ZOOLOGICOS	PARQUE ALAMEDA	AVENIDA LOS INSURGENTES SIN NUMERO CENTRO TENANCINGO	TENANCINGO	SIN INFORMACION SIN INFORMACION -	SIN INFORMACION SIN INFORMACION -	SIN INFORMACION SIN INFORMACION -	SIN INFORMACION SIN INFORMACION -	7,551.35	0.00	0000-00-00	22,624.03	PARQUE		SIN NUMERO	SIN NUMERO	SIN NUMERO	22,624.03	DONACION									
22	1231	4	BIENES INMUEBLES – TERRENOS - PARQUES Y ZOOLOGICOS	PARQUE HERMENEGILDO GALEANA	SIN NOMBRE SIN NUMERO SAN ANTONIO AGUA BENDITA TENANCINGO	ESTADO DE MEXICO	600 SIN INFORMACION -	600 SIN INFORMACION -	500 SIN INFORMACION -	500 SIN INFORMACION -	300,000.00	0.00	0000-00-00	900,000.00	PARQUE		SIN NUMERO	SIN NUMERO	SIN NUMERO	900,000.00	DONACION									
23	1231	4	BIENES INMUEBLES – TERRENOS - PARQUES Y ZOOLOGICOS	JARDIN DE TEOTLA	PROL. CALLE GUILLERMO PRIETO S/N BARRIO DE TEOTLA TENANCINGO	TENANCINGO	21.50 METROS CALLE BUGAMBILIAS	21.50 METROS CALLE CEDROS	36.65 METROS CALLE SIN NOMBRE	36.63 METROS CALLE GUILLERMO PRIETO	787.50	0.00	2010-06-15	0.00	PARQUE			309	0580113701	0.00	ADJUDICACIÓN									
24	1231	5	BIENES INMUEBLES – TERRENOS - PREDIOS NO EDIFICADOS	TERRENO SAN JOSE CHALMITA	SIN NOMBRE SIN NUMERO TENANCINGO	SAN JOSE CHALMITA	SIN INFORMACION SIN INFORMACION -	SIN INFORMACION SIN INFORMACION -	SIN INFORMACION SIN INFORMACION -	SIN INFORMACION SIN INFORMACION -	4,417.05	0.00	0000-00-00	11,070.00	TERRENO BALDIO		SIN NUMERO	SIN NUMERO	SIN NUMERO	0.00	DONACION									

Gobierno con Experiencia

1.- MUNICIPIO: TENANCINGO
2.- NUMERO: 88

3.- AYUNTAMIENTO X
ODAS
DIF
IMCUFIDE
OTROS

4.- FECHA: DEL 01 DE ENERO AL 31 DE DICIEMBRE DE 2010

INVENTARIO DE BIENES INMUEBLES

5	6		7	8	9	10	11				12	13	14	15	16	17	18	19	20	21	22	23			24	25			26
NUM. PROG.	NUM. DE CUENTA	NUM. DE SUBCUENTA	NOMBRE DE LA CUENTA	NOMBRE Del Inmueble	UBICACIÓN	LOCALIDAD	MEDIDAS Y COLINDANCIAS				SUPERFICIE M2	SUPERFICIE CONSTRUIDA M2	FECHA DE ADQUISICION	VALOR DE ADQUISICION	USO	DOCTOS QUE ACREDITAN LA P.	NUMERO DE ESCRITURA PUBLICA, CONTRATO	NUMERO DEL REGISTRO PUBLICO DE LA PROPIEDAD	CLAVE CATASTRAL	VALOR CATASTRAL	MODALIDAD DE ADQUISICION	POLIZA			FECHA DE ALTA	DEPRECIACION			
							NORTE	SUR	ESTE	PONIENTE												TIPO	NUMERO	FECHA		TIEMPO DE VIDA UTIL	%	ANUAL	ACUMULADA	COMENTARIOS
25	1231	5	BIENES INMUEBLES -- TERRENOS - PREDIOS NO EDIFICADOS	TERRENO PARA PERFORACION DE POZO DE AGUA	DOMICILIO CONOCIDO SIN NUMERO TENANCINGO	ESTADO DE MEXICO	SIN INFORMACION SIN INFORMACION -	SIN INFORMACION SIN INFORMACION -	SIN INFORMACION SIN INFORMACION -	SIN INFORMACION SIN INFORMACION -	0.00	0.00	0000-00-00	60,000.00	TERRENO PARA PERFORACION DE POZO		SIN NUMERO	SIN NUMERO	SIN NUMERO	60,000.00	COMPRA								
26	1231	5	BIENES INMUEBLES -- TERRENOS - PREDIOS NO EDIFICADOS	TERRENO DENOMINADO PARAJE EL CHIFLON	SIN NOMBRE SIN NUMERO SANTA TERESITA ACATZINGO TENANCINGO	ESTADO DE MEXICO	14.97,17.52 GABRIEL CASTAÑEDA Y ANGEL DOMINGUEZ -	51.80,32.13 RIO EL SALTO Y VICENTE DIAZ ESPINAL -	47.28 MARIA PEDRAZA ARTILLANO -	15.66 GABRIEL CASTAÑEDA -	1,592.48	0.00	0000-00-00	840,000.00	PARQUE		527	SIN NUMERO	058 01 882 04	0.00	COMPRA								
27	1231	5	BIENES INMUEBLES -- TERRENOS - PREDIOS NO EDIFICADOS	TERRENO AMPLIACION PANTEON LA MAGDALENA	DEL PANTEON SIN NUMERO COLONIA LA MAGDALENA TENANCINGO	ESTADO DE MEXICO	87.10 PANTEON DE LA MAGDALENA -	74.25 FELIX BARBA CHARLES -	43.60 MODESTA SANCHEZ -	23.20 MARIA FLORES -	2,686.33	0.00	0000-00-00	1,343,000.00	PANTEON		780	SIN NUMERO	058 01 168 56	131,858.00	COMPRA								
28	1231	5	BIENES INMUEBLES -- TERRENOS - PREDIOS NO EDIFICADOS	TERRENO PARA VIVERO Y RESGUARDO DE VEHICULOS	CARRETERA TENANCINGO ZUMPAHUACAN SIN NUMERO - TENANCINGO	ESTADO DE MEXICO	20644 ROBERTO GARCIA VARGAS -	21160 ANGEL GARCIA Y ANGEL REYNOSO -	4000 FERNANDO REYNOSO Y ANGEL JAIMES -	2002 SIN INFORMACION -	624,075.00	0.00	0000-00-00	1,650,000.00	TERRENO BALDIO		SIN NUMERO	SIN NUMERO	SIN NUMERO	1,650,000.00	COMPRA								
29	1231	5	BIENES INMUEBLES -- TERRENOS - PREDIOS NO EDIFICADOS	TERRENO DEL NUEVO MERCADO DE LA FLOR	EXHACIENDA DE SANTA ANA CARRETERA TENANCINGO VILLA GUERRERO SIN NUMERO SANTA ANA NTLAHUATZINGO TENANCINGO	ESTADO DE MEXICO	171.07 COLINDANCIA -	149.35 FLORES DEL PARQUE -	123.30,296.45 LOTE 1 Y COLINDANCIA -	52.87,57.88,103 COLINDANCIA -	20,000.00	0.00	0000-00-00	32,000,000.00	ESCUELA		876.98	SIN NUMERO	058 01 180 29	32,000,000.00	COMPRA								
30	1231	5	BIENES INMUEBLES -- TERRENOS - PREDIOS NO EDIFICADOS	TERRENO LA OCOTALERA	SIN NOMBRE SIN NUMERO LA OCOTALERA TENANCINGO	ESTADO DE MEXICO	SIN INFORMACION SIN INFORMACION -	SIN INFORMACION SIN INFORMACION -	SIN INFORMACION SIN INFORMACION -	SIN INFORMACION SIN INFORMACION -	78,540.00	0.00	0000-00-00	1,297,500.00	TERRENO		923	SIN NUMERO	SIN NUMERO	0.00	COMPRA								
32	1231	5	BIENES INMUEBLES -- TERRENOS - PREDIOS NO EDIFICADOS	TERRENO PARA SALA DE LECTURAS	CALLE DEL CEDRITO SIN NUMERO BARRIO SAN VICENTE TENANCINGO	ESTADO DE MEXICO	65 BORDO DE LA MISMA PROPIEDAD	65 CALLE NUEVA	23 CALLE DEL CEDRITO	25.70 RESTO D E LA PROPIEDAD	1,582.75	650.00	0000-00-00	4,000,000.00	EDIF. PUB.O COMERCIAL		721	S	058 01 165 03	400,006.00	COMPRA								
33	1231	5	BIENES INMUEBLES -- TERRENOS - PREDIOS NO EDIFICADOS	plaquela juarez mercado de artesanias	CALLE CARLOS ESTRADA ESQUINA CINCO D EMAYO S/N CENTRO TENANCINGO	ESTADO DE MEXICO	19.34 CALLE CINCO DE MAYO	19.34 COSME CEBALLOS ESTRADA	18.44	18.44 FELIPE CASTAÑEDA GARDUÑO	356.63	340.00	0000-00-00	35,475.02	EDIF. PUB.O COMERCIAL		SIN NUMERO	SIN NUMERO	058 01 013 01	35,475.02	DONACION								
34	1231	5	BIENES INMUEBLES -- TERRENOS - PREDIOS NO EDIFICADOS	MERCADO DE LA FLOR	BENITO JUAREZ sin numero CENTRO TENANCINGO	ESTADO DE MEXICO	131.30 CALLE BENITO JUAREZ	57.15,19.27,40,10.1 4,22.36.90 PROPIEDAD PARTICULAR	94.70,23,106.80 PROPIEDAD PARTICULAR Y CALLE CARLOS ESTRADA	136.40 CALLE ABASOLO	26,059.89	500.00	0000-00-00	79,656.73	EDIF. PUB.O COMERCIAL		SIN NUMERO	SIN NUMERO	SIN NUMERO	0.00	COMPRA								
34	1231	5	BIENES INMUEBLES -- TERRENOS - PREDIOS NO EDIFICADOS	TERRENO DEL MERCADO MUNICIPAL	GUADALUPE VICTORIA SIN NUMERO CENTRO TENANCINGO	ESTADO DE MEXICO	SIN INFORMACION SIN INFORMACION	SIN INFORMACION SIN INFORMACION	SIN INFORMACION SIN INFORMACION	SIN INFORMACION SIN INFORMACION	147.75	60.00	0000-00-00	369.37	EDIF. PUB.O COMERCIAL		SIN NUMERO	SIN NUMERO	SIN NUMERO	369.37	DONACION								
35	1231	5	BIENES INMUEBLES -- TERRENOS - PREDIOS NO EDIFICADOS	TERRENO DELEGACIÓN MUNICIPAL SANTA TERESITA ACATZINGO	S/N	TENANCINGO					0.00	0.00	0000-00-00	37,800.00	DELEGACIÓN					0.00	COMPRA								
36	1231	5	BIENES INMUEBLES -- TERRENOS - PREDIOS NO EDIFICADOS	LOTE DE TERRENO MARCADO CON LA LETRA B	SIN NOMBRE S/N TEPETZINGO TENANCINGO	TENANCINGO	8.54 METROS LIMITES DE PROPIEDAD	SUROESTE: 32.66 METROS; SURESTE: 13.14 METROS CON LOTE UNO	NOROESTE: 26.14 METROS CON LOTE A	NOROESTE: 17.35 METROS CON LOTE CUARENTA Y CUATRO	528.00	0.00	2011-03-20	0.00	AREA VERDE		736	836	0580313447000000	0.00	DONACION								
37	1231	6	BIENES INMUEBLES -- TERRENOS - CAMPOS DEPORTIVOS (SIN INSTALACIONES)	CAMPO DEPORTIVO SANTA ANA NTLAHUATZINGO	SIN NOMBRE SIN NUMERO SANTA ANA NTLAHUATZINGO TENANCINGO	ESTADO DE MEXICO	SIN INFORMACION SIN INFORMACION -	SIN INFORMACION SIN INFORMACION -	SIN INFORMACION SIN INFORMACION -	SIN INFORMACION SIN INFORMACION -	0.00	0.00	0000-00-00	5,867.80	CAMPO DEPORTIVO		SIN NUMERO	SIN NUMERO	SIN NUMERO	5,867.80	DONACION								
38	1231	6	BIENES INMUEBLES -- TERRENOS - CAMPOS DEPORTIVOS (SIN INSTALACIONES)	CAMPO DEPORTIVO TERRENATE	SIN NOMBRE SIN NUMERO TERRENATE TENANCINGO	ESTADO DE MEXICO	62 CARRETE TENANCINGO ACATZINGO -	98.3 SIN INFORMACION -	18.6 SIN INFORMACION -	104.9 CALLE SIN NOMBRE -	8,851.00	0.00	0000-00-00	357.00	CAMPO DEPORTIVO		SIN NUMERO	SIN NUMERO	058 05 300 49	107,048.00	EXPROPIACIÓN/PERMUTA								
39	1231	6	BIENES INMUEBLES -- TERRENOS - CAMPOS DEPORTIVOS (SIN INSTALACIONES)	CAMPO DEPORTIVO SAN NICOLAS	SIN NOMBRE SIN NUMERO SAN NICOLAS TENANCINGO	ESTADO DE MEXICO	102.60 ADRIAN VELASCO -	100 MARCELO VELASCO -	105 AMPARO VELASCO -	90 PEDRO DIAZ -	9,794.00	0.00	0000-00-00	38,250.00	ESCUELA		SIN NUMERO	SIN NUMERO	058 16 205 01	234,586.00	EXPROPIACIÓN/PERMUTA								
40	1231	6	BIENES INMUEBLES -- TERRENOS - CAMPOS DEPORTIVOS (SIN INSTALACIONES)	ESTADIO JOSE MANUEL GRILLO CRUZALTA	MADERO Y PASEO DE LOS INSURGENTES SIN NUMERO CENTRO TENANCINGO	ESTADO DE MEXICO	129.05 PROLONGACION MIGUEL HIDALGO -	121.77 PROLONGACION MADERO -	58.60 CARLOS MERCADO TOVAR -	87.15 PASEO DE LOS INSURGENTES	12,319.19	1,472.31	0000-00-00	1,659,430.00	ESTADIO		169M/862/07	SIN NUMERO	058 01 358 01	46,855.00	DONACION								
41	1231	6	BIENES INMUEBLES -- TERRENOS - CAMPOS DEPORTIVOS (SIN INSTALACIONES)	CAMPO DEPORTIVO SAN ANTONIO AGUA BENDITA	SIN NOMBRE SIN NUMERO SAN ANTONIO AGUA BENDITA TENANCINGO	ESTADO DE MEXICO	SIN INFORMACION SAN NICOLAS -	SIN INFORMACION SIN INFORMACION	SIN INFORMACION SIN INFORMACION	SIN INFORMACION SIN INFORMACION	4,789.00	0.00	0000-00-00	250.00	CAMPO DEPORTIVO		SIN NUMERO	SIN NUMERO	058 04 070 05	67,890.00	DONACION								
42	1231	6	BIENES INMUEBLES -- TERRENOS - CAMPOS DEPORTIVOS (SIN INSTALACIONES)	CAMPO DEPORTIVO SAN MARTIN COAPANTONGO	SIN NOMBRE SIN NUMERO SAN MARTIN COAPANTONGO TENANCINGO	ESTADO DE MEXICO	SIN INFORMACION SIN INFORMACION	SIN INFORMACION SIN INFORMACION	SIN INFORMACION SIN INFORMACION	SIN INFORMACION SIN INFORMACION	9,297.00	0.00	0000-00-00	3,603.60	CAMPO DEPORTIVO		SIN NUMERO	SIN NUMERO	058 13 015 54	53,337.00	DONACION								
43	1231	6	BIENES INMUEBLES -- TERRENOS - CAMPOS DEPORTIVOS (SIN INSTALACIONES)	CAMPO DEPORTIVO QUETZALAPA	SIN NOMBRE SIN NUMERO SANTA CRUZ QUETZALAPA TENANCINGO	ESTADO DE MEXICO	SIN INFORMACION SIN INFORMACION	SIN INFORMACION SIN INFORMACION	SIN INFORMACION SIN INFORMACION	SIN INFORMACION SIN INFORMACION	5,853.00	0.00	0000-00-00	438.13	CAMPO DEPORTIVO		SIN NUMERO	SIN NUMERO	058 05 039 99	438.13	DONACION								
44	1231	6	BIENES INMUEBLES -- TERRENOS - CAMPOS DEPORTIVOS (SIN INSTALACIONES)	CAMPO DEPORTIVO ACATZINGO	SIN NOMBRE SIN NUMERO ACATZINGO DE LA PIEDRA TENANCINGO	ESTADO DE MEXICO	100 ANGEL SALINAS	102.5 ALBINO MENDOZA	57 ESCUELA PRIMARIA	67.40 PRIMO GARCIA	8,377.00	0.00	0000-00-00	321.05	CAMPO DEPORTIVO		SIN NUMERO	SIN NUMERO	058 09 012 16	78,087.00	DONACION								
45	1231	6	BIENES INMUEBLES -- TERRENOS - CAMPOS DEPORTIVOS (SIN INSTALACIONES)	CAMPO DEPORTIVO EL CARMEN	SIN NOMBRE SIN NUMERO EL CARMEN TENANCINGO	ESTADO DE MEXICO	61.30 CAMINO AL BALCON DE SAN ELIAS	63.80 FAUSTINO DOMINGUEZ	116.30 PANTEON MUNICIPAL	98.40 FAUSTINO NUÑEZ	6,422.00	0.00	0000-00-00	17,820.80	CAMPO DEPORTIVO		SIN NUMERO	SIN NUMERO	058 09 062 03	216,328.00	DONACION								
46	1231	6	BIENES INMUEBLES -- TERRENOS - CAMPOS DEPORTIVOS (SIN INSTALACIONES)	CAMPO DEPORTIVO ACATZINGO	SIN NOMBRE SIN NUMERO TENANCINGO	ESTADO DE MEXICO	SIN INFORMACION SIN INFORMACION	SIN INFORMACION SIN INFORMACION	SIN INFORMACION SIN INFORMACION	SIN INFORMACION SIN INFORMACION	0.00	0.00	0000-00-00	20,787.17	CAMPO DEPORTIVO		SIN NUMERO	SIN NUMERO	SIN NUMERO	0.00	DONACION								
47	1231	6	BIENES INMUEBLES -- TERRENOS - CAMPOS DEPORTIVOS (SIN INSTALACIONES)	campo deportivo	S/D S/D S/D TENANCINGO	tenancingo					0.00	0.00	0000-00-00	18,608.00	ESCUELA					0.00	DONACION								

1.- MUNICIPIO: TENANCINGO
2.- NUMERO: 88

3.- AYUNTAMIENTO [X]
DIF
INCLUYE
OTROS

4.- FECHA: DEL 01 DE ENERO AL 31 DE DICIEMBRE DE 2019

INVENTARIO DE BIENES INMUEBLES

5	6		7	8	9	10	11				12	13	14	15	16	17	18	19	20	21	22	23			24	25				26
NUM. PROG.	NUM. DE CUENTA	NUM. DE SUBCUENTA	NOMBRE DE LA CUENTA	NOMBRE DEL INMUEBLE	UBICACIÓN	LOCALIDAD	MEDIDAS Y COLINDANCIAS NORTE	SUR	ESTE	OESTE	SUPERFICIE M2	SUPERFICIE CONSTRUIDA M2	FECHA DE ADQUISICIÓN	VALOR DE ADQUISICIÓN	USO	DOCUMENTO QUE ACREDITE LA POSESIÓN	NOMBRE DE ESCRITURA NO. FECHA DEL CONTRATO	NUMERO DEL REGISTRO PUBLICO DE LA PROPIEDAD	CLAVE CATASTRAL	VALOR CATASTRAL	MODALIDAD DE ADQUISICIÓN	FOLIOS TIPO	FOLIOS NUMERO	FOLIOS FECHA	FECHA DE BAJA	DEPRECIACIÓN TIEMPO DE VIDA UTIL	DEPRECIACIÓN %	DEPRECIACIÓN ANUAL	DEPRECIACIÓN ACUMULADA	COMENTARIOS
48	1233	2	BIENES INMUEBLES – EDIFICIOS - BODEGAS Y DEPOSITOS	BODEGA MUNICIPAL DE LIMPIA	BENITO JUÁREZ S/N SAN ISIDRO TENANCINGO	TENANCINGO	26.80 METROS GILBERTO VILLEGAS VILLALOBOS	27.50 METROS CALLE BENITO JUÁREZ	26.40 METROS GILBERTO VILLEGAS VILLALOBOS	26.20 METROS JARDIN DE NIÑOS CONSUELO R. DE FERNANDEZ ALBARRÁN	726.10	0.00	2008-03-25	0.00	BODEGA			1197	058010042G	0.00	ADJUDICACIÓN									
49	1233	3	BIENES INMUEBLES – EDIFICIOS - AUDITORIOS	AUDITORIO PETRONILO MONARDY BARÓN	PABLO GONZALEZ CASANOVA SIN NUMERO CENTRO TENANCINGO	ESTADO DE MEXICO	2.40,3.10,23.80 MISMA PROPIEDAD Y OLIVA CASTAÑEDA	9.80,2.40,3.50 H. AYUNTAMIENTO	18.80 CALLE PABLO GONZALEZ CASANOVA	3.40,3.20,24.75,2.6 0 H. AYUNTAMIENTO	401.64	471.93	0000-00-00	2,864,093.00	EDIF. PUB.O COMERCIAL		S/N NUMERO	SIN NUMERO	058 01 002 04	23,427.50	DONACION									
50	1233	3	BIENES INMUEBLES – EDIFICIOS - AUDITORIOS	CINE LUX	- TENANCINGO	TENANCINGO					0.00	0.00	0000-00-00	23,427.50	EDIF. PUB.O COMERCIAL					0.00	COMPRA									
51	1233	5	BIENES INMUEBLES – EDIFICIOS - EDIFICIOS ADMINISTRATIVOS	PALACIO MUNICIPAL	PABLO GONZALEZ CASANOVA,- CENTRO TENANCINGO	ESTADO DE MEXICO	10.68,5.45,3.8,3.5,3.8, 2.9, 2.4, 9.8, MARIA EUGENIA MARTINEZ, ILIVA CASTAÑEDA Y H. AYUNTAMIENTO	42, 3.10 CALLE MORELOS, MISMA PROPIEDAD	9.80, 8.50, 3.30, 24.72, 2.60, 4.15 CALLE PABLO GONZALEZ CASANOVA Y H. AYUNTAMIENTO	17.26, 10.80, GABRIELA GALLARDO DOMINGUEZ	1,701.00	487.65	0000-00-00	5,510,047.00	EDIF. PUB.O COMERCIAL				580100205	436,849.00	EXPROPIACIÓN/PERMUTA									
52	1233	5	BIENES INMUEBLES – EDIFICIOS - EDIFICIOS ADMINISTRATIVOS	COMANDANCIA DE SEGURIDAD PUBLICA	LOTE 11 MANZANA 2, FRACCIONAMIENTO RESIDENCIAL CAMPESTRE SAN DIEGO SIN NUMERO CENTRO TENANCINGO	ESTADO DE MEXICO	35 LOTE 10	35 LOTE 12	20 PASEO DE LAS FUENTES	25 LOTE 8 Y 7	770.00	250.00	0000-00-00	3,054,250.00	EDIF. PUB.O COMERCIAL		767	SIN NUMERO	058 02 024 02	440,645.00	COMPRA									
53	1233	5	BIENES INMUEBLES – EDIFICIOS - EDIFICIOS ADMINISTRATIVOS	DELEGACION MUNICIPAL SAN MIGUEL TECOMATLAN	- TENANCINGO	TENANCINGO					0.00	0.00	0000-00-00	34,078.38	DELEGACION					0.00	COMPRA									
54	1233	5	BIENES INMUEBLES – EDIFICIOS - EDIFICIOS ADMINISTRATIVOS	DELEGACION MUNICIPAL TEPONTEPEC	- TENANCINGO	TENANCINGO					0.00	0.00	0000-00-00	34,078.38	EDIF. PUB.O COMERCIAL					0.00	DONACION									
55	1233	5	BIENES INMUEBLES – EDIFICIOS - EDIFICIOS ADMINISTRATIVOS	DELEGACION SAN SIMONITO	- TENANCINGO	TENANCINGO					0.00	0.00	0000-00-00	34,078.38	EDIF. PUB.O COMERCIAL					0.00	DONACION									
56	1233	5	BIENES INMUEBLES – EDIFICIOS - EDIFICIOS ADMINISTRATIVOS	DELEGACION MUNICIPAL SANTA ANA	- TENANCINGO	TENANCINGO					0.00	0.00	0000-00-00	34,078.38	EDIF. PUB.O COMERCIAL					0.00	DONACION									
57	1233	5	BIENES INMUEBLES – EDIFICIOS - EDIFICIOS ADMINISTRATIVOS	DELEGACION MUNICIPAL SAN NICOLAS	- TENANCINGO	TENANCINGO					0.00	0.00	0000-00-00	34,078.38	EDIF. PUB.O COMERCIAL					0.00	DONACION									
58	1233	5	BIENES INMUEBLES – EDIFICIOS - EDIFICIOS ADMINISTRATIVOS	DELEGACIÓN MUNICIPAL DE ACATZINGO	- TENANCINGO	TENANCINGO					0.00	0.00	0000-00-00	34,078.38	EDIF. PUB.O COMERCIAL					0.00	DONACION									
59	1233	5	BIENES INMUEBLES – EDIFICIOS - EDIFICIOS ADMINISTRATIVOS	DELEGACION MUNICIPAL COL. GUADALUPE VICTORIA	- TENANCINGO	TENANCINGO					0.00	0.00	0000-00-00	34,078.38	EDIF. PUB.O COMERCIAL					0.00	DONACION									
60	1233	5	BIENES INMUEBLES – EDIFICIOS - EDIFICIOS ADMINISTRATIVOS	DELEGACION SAN JOSE CHALMITA	- TENANCINGO	TENANCINGO					0.00	0.00	0000-00-00	34,078.37						0.00	DONACION									
61	1233	5	BIENES INMUEBLES – EDIFICIOS - EDIFICIOS ADMINISTRATIVOS	DELEGACION MUNICIPAL TEPATAUTLA	- TENANCINGO	TENANCINGO					0.00	0.00	0000-00-00	34,078.37	EDIF. PUB.O COMERCIAL					0.00	COMPRA									
62	1233	5	BIENES INMUEBLES – EDIFICIOS - EDIFICIOS ADMINISTRATIVOS	DELEGACION MUNICIPAL TEPALCATEPEC	- TENANCINGO	TENANCINGO					0.00	0.00	0000-00-00	34,078.37	EDIF. PUB.O COMERCIAL					0.00	COMPRA									
63	1233	5	BIENES INMUEBLES – EDIFICIOS - EDIFICIOS ADMINISTRATIVOS	DELEGACION MUNICIPAL SAN MARTIN COAPAXTONGO	- MUNICIPIO	TENANCINGO					0.00	0.00	0000-00-00	34,078.37	EDIF. PUB.O COMERCIAL					0.00	COMPRA									
64	1233	5	BIENES INMUEBLES – EDIFICIOS - EDIFICIOS ADMINISTRATIVOS	PALACIO MUNICIPAL	SIN NOMBRE S/D SIN DATO TENANCINGO	TENANCINGO					0.00	0.00	0000-00-00	436,849.01	ESCUELA					0.00	DONACION									
65	1233	5	BIENES INMUEBLES – EDIFICIOS - EDIFICIOS ADMINISTRATIVOS	comandancia de seguridad publica	S/D S/D S/D TENANCINGO	TENANCINGO					0.00	0.00	0000-00-00	3,054,250.00	ESCUELA					0.00	DONACION									
66	1233	5	BIENES INMUEBLES – EDIFICIOS - EDIFICIOS ADMINISTRATIVOS	CENTRO DE SERVICIOS ADMINISTRATIVOS	CARLOS ESTRADA ESQUINA CON 5 DE MAYO S/N CENTRO TENANCINGO	TENANCINGO	19.34 METROS CALLE 5 DE MAYO	19.34 METROS COSME CEBALLOS ESTRADA	18.44 METROS CALLE CARLOS ESTRADA	18.44 METROS FELIPE CASTALLEDA CARDUÑO	356.63	0.00	2010-06-15	0.00	ESCUELA			708	0560101301	0.00	ADJUDICACIÓN									
67	1231	6	BIENES INMUEBLES – EDIFICIOS - GIMNASIOS Y CENTROS DEPORTIVOS	UNIDAD DEPORTIVA	CAMINO ANTIGUO A TEPETZINGO SIN NUMERO LOS SHIPERES TENANCINGO	ESTADO DE MEXICO	600 RIO EL SALTO	400 CAMINO ANTIGUO A TEPETZINGO	60 RIO DEL SALTO	140 MANUEL SOTELO	60,000.00	10,000.00	0000-00-00	564,571.00	UNIDAD DEPORTIVA		4769	5	058 01 029 46	0.00	COMPRA									
68	1233	6	BIENES INMUEBLES – EDIFICIOS - GIMNASIOS Y CENTROS DEPORTIVOS	UNIDAD DEPORTIVA	- TENANCINGO	TENANCINGO					0.00	0.00	0000-00-00	1,870,562.38	PARQUE					0.00	DONACION									
69	1233	6	BIENES INMUEBLES – EDIFICIOS - GIMNASIOS Y CENTROS DEPORTIVOS	ESTADIO NACIONALIZACIÓN	S/D S/D S/D TENANCINGO	TENANCINGO					0.00	0.00	0000-00-00	68,855.00	ESCUELA					0.00	DONACION									
70	1233	7	BIENES INMUEBLES – EDIFICIOS - MERCADOS	MERCADO MUNICIPAL	SIN NOMBRE S/N SIN DATO TENANCINGO	TENANCINGO					0.00	0.00	0000-00-00	23,427.50	ESCUELA					0.00	DONACION									
71	1233	8	BIENES INMUEBLES – EDIFICIOS - OTROS EDIFICIOS	ESCUELA CAM 63	LEÓN GUZMÁN S/N EL CHIFLÓN TENANCINGO	TENANCINGO	42.13 METROS AFECTACIÓN CALLE 2	42.48 METROS COL. EL CHIFLÓN	29.18 METROS LOTE CUARENTA Y TRES	27.80 METROS CALLE LEÓN GUZMÁN	792.00	0.00	2000-05-29	0.00	ESCUELA		16524	249		0.00	DONACION									
72	1233	8	BIENES INMUEBLES – EDIFICIOS - OTROS EDIFICIOS	PREDIO UBICADO EN TEPETZINGO (PREPA ANEXA LA NORMAL)	CAMINO VIEJO A TEPETZINGO S/N PUEBLO DE TEPETZINGO TENANCINGO	TENANCINGO	204.45 METROS SEÑOR ROBERTO GARCIA VARGAS	212.60 METROS SEÑORES ANGEL GARCIA Y ANGEL REYNOSO	40.00 METROS SEÑORES FERNANDO REYNOSO Y ANGEL JAIMES	20.00 METROS CAMINO DE TERRACERIA	6,040.53	0.00	2006-03-26	0.00	ESCUELA		592		0580380150	0.00	COMPRA									

Gobierno con Experiencia

1.- MUNICIPIO: TENANCINGO
2.- NUMERO: 88

3.- AYUNTAMIENTO -X-
ODAS
DIF
SACUFIDE
OTROS

4.- FECHA: DEL 01 DE ENERO AL 31 DE DICIEMBRE DE 2019

INVENTARIO DE BIENES INMUEBLES

5	6		7	8	9	10	11				12	13	14	15	16	17	18	19	20	21	22	23			24	25				26
N.M.	NUM. DE CUENTA	NUM. DE SUBCUENTA	NOMBRE DE LA CUENTA	NOMBRE DEL INMUEBLE	UBICACIÓN	LOCALIDAD	MEDIDAS Y COLINDANCIAS				SUPERFICIE	SUPERFICIE CONSTRUIDA	FECHA DE ADQUISICIÓN	VALOR DE ADQUISICIÓN	UNO	DOCUMENTO QUE ACREDITA	NUMERO DE ESCRITURA NO FECHA DEL CONTRATO	NUMERO DEL REGISTRO PUBLICO DE LA PROPIEDAD	CLAVE CATASTRAL	VALOR CATASTRAL	MODALIDAD DE ADQUISICIÓN	POLIZAS			FECHA DE ALTA	DEPRECIACIÓN				COMENTARIOS
							MAYOR	JUR.	CRIENTE	PRESENTE												TIPO	NUMERO	FECHA		TIEMPO DE VIDA UTIL	%	ANUAL	ACUMULADA	
73	1233	8	BIENES INMUEBLES – EDIFICIOS - OTROS EDIFICIOS	CENTRO DE SALUD TEPETZINGO	CALLE EMILIANO ZAPATA S/N TEPETZINGO TENANCINGO	TENANCINGO	33.22 METROS CALLE EMILIANO ZAPATA	29.86 METROS COLINDA CON CANCHA DE BASQUET	22.01 METROS CANCHA DE BOLIBOL Y CENTRO DE USOS MULTIPLES	27.05 METROS ANDADOR	763.68	0.00	2010-02-16	0.00	EDIF. PUBLO COMERCIAL					0.00	DONACION									
74	1233	8	BIENES INMUEBLES – EDIFICIOS - RASTROS	RASTRO MUNICIPAL	CALLE ALLENDE S/N CENTRO TENANCINGO	TENANCINGO	40.87 METROS SUCESIÓN DE JUAN VELASQUEZ	43.06 METROS CALLE ALLENDE	25.85 METROS LUCRECIA GUADARRAMA AVILA	33.25 METROS SEVERO SERRANO TAPIA	1,224.00	0.00	2008-09-05	0.00	EDIF. PUBLO COMERCIAL			333	0580107718	0.00	ADJUDICACIÓN									

PRESIDENTE MUNICIPAL
LIC. GABRIEL GALLEGOS GARCIA

SINDICATURA MUNICIPAL
SINDICO MUNICIPAL
L.D.G. DEYANIRA DOMINGUEZ REYNOSO
2019 2021
Gobierno con Experiencia
Ayuntamiento de Tenancingo

SECRETARIA DEL AYUNTAMIENTO
SECRETARIO DEL AYUNTAMIENTO
LIC. JULIO CESAR LOPEZ [illegible]
2019 2021
Gobierno con Experiencia
Ayuntamiento de Tenancingo

TESORERO MUNICIPAL
MTRA. EN H.P. IRMA GONZALEZ [illegible]

TESORERÍA MUNICIPAL
2019 2021
Gobierno con Experiencia
Ayuntamiento de Tenancingo

CONTRALORIA MUNICIPAL
CONTRALOR MUNICIPAL
LIC. VICTOR HUGO MARIN [illegible]
2019 2021
Gobierno con Experiencia
Ayuntamiento de Tenancingo

Notas:
1) La depreciación se aplicará para la cuenta 1233 Edificios no Habitacionales
2) [illegible] el valor de adquisición y valor catastral al formato y utilizar será de número, en caso de no cumplir con este requerimiento se considerará como no presentado.

PRESIDENCIA MUNICIPAL
2019 2021
Gobierno con Experiencia
Ayuntamiento de Tenancingo

Cuenta Pública 2019
Inventario de Bienes Muebles
(Pesos)

1.- MUNICIPIO TENANCINGO
2.- NÚMERO 088

3.- AYUNTAMIENTO [X] / DIF [ ] / ODAS [ ] / IMCUFIDE [ ] / OTROS [ ] ESPECIFICAR______

4.- FECHA AL 31 DE DICIEMBRE DE 2019

INVENTARIO DE BIENES MUEBLES

5	6		7	8	9	10	11	12	13	14				15			16	17	18				19
										FACTURA				PÓLIZAS					DEPRECIACIÓN				
NÚM. PROG.	CUENTA	SUBCUENTA	NOMBRE DE LA CUENTA	NÚMERO DE INVENTARIO	NOMBRE DEL RESGUARDATARIO	NOMBRE DEL MUEBLE	MARCA	MODELO	NÚMERO DE SERIE	NÚMERO	FECHA	PROVEEDOR	COSTO	TIPO	NÚMERO	FECHA	FECHA DE MOVIMIENTO DE ALTA	ÁREA RESPONSABLE	TIEMPO DE VIDA ÚTIL	%	ANUAL	ACUMULADA	COMENTARIOS
1	1241	4	MOBILIARIO Y EQUIPO DE ADMINISTRACIÓN - EQUIPO DE COMPUTO Y ACCESORIOS	TENA-088-101-000410	MEJIA RIVERA JORGE SABINO	ARCHIVERO METALICO DE 4 GAVETAS COLOR GRIS	SIN MARCA	SIN MODELO	SIN NUMERO DE SERIE	3068	2011-12-01	1	$ 3538.00	D	D-141	2012-12-01	2018-08-16 08:19:46	SECRETARÍA TÉCNICA	5 años 2 meses	20	58.97	Se recomienda revaluacion	
2	1241	4	MOBILIARIO Y EQUIPO DE ADMINISTRACIÓN - EQUIPO DE COMPUTO Y ACCESORIOS	TENA-088-101-000411	MEJIA RIVERA JORGE SABINO	EQUIPO DE COMPUTO DE ESCRITORIO	HP	OMNI ALL IN ONE	4CS1420103	182	2014-12-17	1	$ 24341.85	E	E-374	2014-12-17	2018-08-16 08:21:24	SECRETARÍA TÉCNICA	5 años 2 meses	20	405.70	Se recomienda revaluacion	
3	1241	4	MOBILIARIO Y EQUIPO DE ADMINISTRACIÓN - EQUIPO DE COMPUTO Y ACCESORIOS	TENA-088-101-000412	MEJIA RIVERA JORGE SABINO	EQUIPO DE COMPUTO	HP	ALL IN ONE	TS4141104032 1	182	2014-12-17	1	$ 8800.00	E	E-374	2014-12-17	2018-08-16 08:23:03	SECRETARÍA TÉCNICA	5 años 2 meses	20	148.33	Se recomienda revaluacion	PRESENTA UNA FRACTURA EN PANTALLA DEBIDO AL SISMO DEL 19 DE SEP. DE 2017
4	1241	4	MOBILIARIO Y EQUIPO DE ADMINISTRACIÓN - EQUIPO DE COMPUTO Y ACCESORIOS	TENA-088-101-000413	MEJIA RIVERA JORGE SABINO	NO BREAK	APC	BS50G	4B1038P44127	SIN DATO	2010-12-30	1	$ 2688.54	E	SIN DATO	2010-12-30	2018-08-16 08:24:40	SECRETARÍA TÉCNICA	5 años 2 meses	20	44.81	Se recomienda revaluacion	
5	1241	6	MOBILIARIO Y EQUIPO DE ADMINISTRACIÓN - MOBILIARIO Y EQUIPO DE OFICINA	TENA-088-101-000414	MEJIA RIVERA JORGE SABINO	PANTALLA DE TRIPIE	APOLLO	ESUP8406	7.18576E+11	78	2011-05-01	1	$ 1994.04	D	D-26	2011-05-01	2018-08-16 09:26:12	SECRETARÍA TÉCNICA	5 años 1 meses	3	4.99	309.09	
6	1241	6	MOBILIARIO Y EQUIPO DE ADMINISTRACIÓN - MOBILIARIO Y EQUIPO DE OFICINA	TENA-088-101-000415	MEJIA RIVERA JORGE SABINO	CAÑON PROYECTOR	BENQ	SIN MODELO	MR24337/PD4 8E02895000	7203	2012-12-01	1	$ 8120.00	D	D-143	2012-12-01	2018-08-16 09:27:51	SECRETARÍA TÉCNICA	5 años 1 meses	3	20.30	1258.60	
7	1241	6	MOBILIARIO Y EQUIPO DE ADMINISTRACIÓN - MOBILIARIO Y EQUIPO DE OFICINA	TENA-088-101-000416	MEJIA RIVERA JORGE SABINO	SILLON EJECUTIVO	SIN MARCA	SIN MODELO	SIN NUMERO DE SERIE	SIN DATO	2010-12-30	1	$ 2668.00	E	SIN DATO	2010-12-30	2018-08-16 08:29:28	SECRETARÍA TÉCNICA	5 años 2 meses	3	6.67	413.24	COTIZADO EN MERCADO LIBRE POR NO TENER DOCUMENTO CONTABLE
8	1241	6	MOBILIARIO Y EQUIPO DE ADMINISTRACIÓN - MOBILIARIO Y EQUIPO DE OFICINA	TENA-088-101-000417	MEJIA RIVERA JORGE SABINO	SILLON EJECUTIVO	SIN MARCA	SIN MODELO	SIN NUMERO DE SERIE	SIN DATO	2010-12-30	1	$ 2668.00	E	SIN DATO	2010-12-30	2018-08-16 08:31:04	SECRETARÍA TÉCNICA	5 años 2 meses	3	6.67	413.24	COTIZADO EN MERCADO LIBRE POR NO TENER DOCUMENTO CONTABLE
9	1248	1	MAQUINARIA, OTROS EQUIPOS Y HERRAMIENTAS - MAQUINARIA Y EQUIPO DIVERSO	TENA-088-103-000418	MEJIA RIVERA JORGE SABINO	GRABADORA	SONY	M-475	101-005	SIN DATO	2010-12-30	1	$ 2277.01	E	SIN DATO	2010-12-30	2018-08-16 08:33:46	SECRETARÍA TÉCNICA	5 años 1 meses	10	18.86	1176.47	
10	1241	6	MOBILIARIO Y EQUIPO DE ADMINISTRACIÓN - MOBILIARIO Y EQUIPO DE OFICINA	TENA-088-101-002063	MEJIA RIVERA JORGE SABINO	VITRINA	SIN MARCA	SIN MODELO	SIN SERIE	SIN FACTURA	2018-08-01	SIN PROVEEDOR	$ 0.00	D	SIN POLIZA	2018-08-01	2018-12-28 14:49:52	SECRETARÍA TÉCNICA	1 año 3 meses	1	0.00	Se recomienda revaluacion	
11	1241	6	MOBILIARIO Y EQUIPO DE ADMINISTRACIÓN - MOBILIARIO Y EQUIPO DE OFICINA	TENA-088-101-002064	MEJIA RIVERA JORGE SABINO	VENTILADOR	LASKO	SIN MODELO	SIN SERIE	SIN FACTURA	2018-08-01	SIN PROVEEDOR	$ 0.00	D	SIN POLIZA	2018-08-01	2018-12-28 14:53:41	SECRETARÍA TÉCNICA	1 año 3 meses	3	0.00	Se recomienda revaluacion	
12	1241	6	MOBILIARIO Y EQUIPO DE ADMINISTRACIÓN - MOBILIARIO Y EQUIPO DE OFICINA	TENA-088-101-002065	MEJIA RIVERA JORGE SABINO	ARCHIVERO DE MADERA 2 CAJONES	SIN MARCA	SIN MODELO	SIN SERIE	SIN FACTURA	2018-08-01	SIN PROVEEDOR	$ 0.00	D	SIN POLIZA	2018-08-01	2018-12-28 14:55:23	SECRETARÍA TÉCNICA	1 año 2 meses	3	0.00	Se recomienda revaluacion	
13	1241	6	MOBILIARIO Y EQUIPO DE ADMINISTRACIÓN - MOBILIARIO Y EQUIPO DE OFICINA	TENA-088-101-002066	MEJIA RIVERA JORGE SABINO	REPISA	SIN MARCA	SIN MODELO	SIN SERIE	SIN FACTURA	2018-08-01	SIN PROVEEDOR	$ 0.00	D	SIN POLIZA	2018-08-01	2018-12-28 14:58:35	SECRETARÍA TÉCNICA	1 año 2 meses	3	0.00	Se recomienda revaluacion	
14	1241	1	MOBILIARIO Y EQUIPO DE ADMINISTRACIÓN - REVALUACION DE MOBILIARIO Y EQUIPO DE ADMINISTRACION	TENA-088-101-002088	MEJIA RIVERA JORGE SABINO	EQUIPO DE COMPUTO		E-800	T00EHOZ1	1352	2019-07-10	SYSTEM GLOBAL MH SA DE CV	$ 12574.32	D	16	2019-07-10	2019-08-27 14:22:27	SECRETARÍA TÉCNICA	0 año 8 meses	10	104.79	838.32	
15	1241	2	MOBILIARIO Y EQUIPO DE ADMINISTRACIÓN - ARTICULOS Y EQUIPO DE BIBLIOTECA	TENA-088-101-002089	MEJIA RIVERA JORGE SABINO	EQUIPO DE COMPUTO		E-800	T00EHFX	1352	2019-07-10	SYSTEM GLOBAL MH SA DE CV	$ 12574.31	D	16	2019-07-10	2019-08-27 14:24:08	SECRETARÍA TÉCNICA	0 año 8 meses	10	104.78	838.32	
16	1241	6	MOBILIARIO Y EQUIPO DE ADMINISTRACIÓN - MOBILIARIO Y EQUIPO DE OFICINA	TENA-088-101-002118	MEJIA RIVERA JORGE SABINO	PROYECTOR	MPO-058-E00-003334	BENQ	MS500	SIN DATO	2010-12-01	1	$ 5799.00	E	SIN DATO	2010-12-01	2018-10-02 09:48:06	SECRETARÍA TÉCNICA	3 años 3 meses	3	14.30	858.25	
17	1244	2	EQUIPO DE TRANSPORTE - VEHICULOS	TENA-088-104-000419	RAMIREZ CEDILLO GENARO	CAMIONETA	DODGE RAM	2009	1D7S1EK6A0S4 4906	3370	2009-11-30	SIN PROVEEDOR	$ 193450.00	E	E-165	2011-11-30	2018-08-18 08:48:13	SEGURIDAD PÚBLICA	9 años 2 meses	10	1612.08	99949.16	
18	1244	2	EQUIPO DE TRANSPORTE - VEHICULOS	TENA-088-104-000420	RAMIREZ CEDILLO GENARO	CAMIONETA DODGE DAKOTA CREW	CHRYSLER	2010	1D7CE3GK8AS2 30451	89314	2010-08-19	1	$ 258340.00	E	E-174	2010-08-19	2018-08-18 09:50:12	SEGURIDAD PÚBLICA	5 años 2 meses	10	2119.50	205809.00	COLOR BLANCO CON NEGRO.
19	1245	1	EQUIPO DE DEFENSA Y SEGURIDAD - REVALUACION DE EQUIPO DE DEFENSA Y SEGURIDAD	TENA-088-104-000421	RAMIREZ CEDILLO GENARO	CAMIONETA DODGE DAKOTA CREW	CHRYSLER	2010	1D7CE3GK3AS2 34894	89314	2010-08-19	SIN PROVEEDOR	$ 330100.00	E	E-174	2010-08-19	2018-08-18 09:52:01	SEGURIDAD PÚBLICA	5 años 2 meses	10	2750.81	170551.64	COLOR NEGRO CON BLANCO.
20	1244	3	EQUIPO DE TRANSPORTE - VEHICULOS	TENA-088-104-000422	RAMIREZ CEDILLO GENARO	CAMIONETA DODGE DAKOTA CREW	CHRYLER	2010	1D7CE3GK5AS2 41443	89320	2010-08-19	SIN PROVEEDOR	$ 258340.00	E	E-174	2010-08-19	2018-08-18 10:42:13	SEGURIDAD PÚBLICA	5 años 2 meses	10	2119.50	205809.00	COLOR BLANCO CON NEGRO
21	1244	2	EQUIPO DE TRANSPORTE - VEHICULOS	TENA-088-104-000423	RAMIREZ CEDILLO GENARO	CAMIONETA DODGE DAKOTA CREW	CHRYSLER	2011	1C6RDUAKXCS 710901	3174	2011-12-22	SIN PROVEEDOR	$ 258500.00	E	E-283	2011-12-22	2018-08-18 10:45:56	SEGURIDAD PÚBLICA	5 años 3 meses	10	2120.83	205891.80	COLOR BLANCA CON NEGRO.
22	1244	2	EQUIPO DE TRANSPORTE - VEHICULOS	TENA-088-104-000425	RAMIREZ CEDILLO GENARO	AUTOMOVIL DODGE AVENGER	CHRYSLER	2011	1C3AD2AB2CN 144093	3120	2011-12-22	SIN PROVEEDOR	$ 298800.00	E	E-283	2011-12-22	2018-08-18 10:49:26	SEGURIDAD PÚBLICA	5 años 2 meses	10	2490.83	154431.86	COLOR BLANCO CON NEGRO.
23	1244	2	EQUIPO DE TRANSPORTE - VEHICULOS	TENA-088-104-000426	RAMIREZ CEDILLO GENARO	MOTOCICLETA	SUZUKI LS162CC	2011	JS1NP41A5C21 00016	625	2012-01-13	SIN PROVEEDOR	$ 129920.00	E	E-240	2012-01-13	2018-08-18 10:51:27	SEGURIDAD PÚBLICA	5 años 2 meses	10	1082.67	87125.34	COLOR NEGRA CON BLANCO.
24	1244	2	EQUIPO DE TRANSPORTE - VEHICULOS	TENA-088-104-000427	RAMIREZ CEDILLO GENARO	MOTOCICLETA SUZUKI	SUZUKI LS162CC	2011	JS1NP41A9C21 00018	678	2012-01-13	1	$ 129920.00	E	E-240	2012-01-13	2018-08-18 10:53:31	SEGURIDAD PÚBLICA	5 años 2 meses	10	1082.67	87125.34	COLOR BLANCO CON NEGRO.
25	1244	2	EQUIPO DE TRANSPORTE - VEHICULOS	TENA-088-104-000428	RAMIREZ CEDILLO GENARO	CAMIONETA FORD RANGER	FORD	2013	8AFERSAA1D61 82383	6399	2014-08-01	SIN PROVEEDOR	$ 330100.00	E	E-197	2014-08-01	2018-08-18 10:55:29	SEGURIDAD PÚBLICA	5 años 1 meses	10	2750.83	170551.66	COLOR AZUL.
26	1244	2	EQUIPO DE TRANSPORTE - VEHICULOS	TENA-088-104-000429	RAMIREZ CEDILLO GENARO	CAMIONETA	FORD RANGER	2015	8AFERSAA4F62 98036	N00000702	2015-07-20	SIN PROVEEDOR	$ 392600.00	D	D-8	2015-07-20	2018-08-18 10:59:06	SEGURIDAD PÚBLICA	4 años 2 meses	10	3271.67	163583.34	COLOR AZUL CON BLANCO.

27	1244	3	EQUIPO DE TRANSPORTE - MOTOCICLETAS	TENA-088-104-000430	RAMIREZ CEDILLO GENARO	MOTOCICLETA	YAMAHA	2016	ME1RG261062004678	M00147	2015-09-17	YAMAHA	$ 34990.00	E	E-356	2015-09-17	2016-08-18 11:07:06	SEGURIDAD PÚBLICA	4 años 2 meses	10	291.58	14579.16	
28	1244	3	EQUIPO DE TRANSPORTE - MOTOCICLETAS	TENA-088-104-000431	RAMIREZ CEDILLO GENARO	MOTOCICLETA	YAMAHA	2016	ME1RG2617G2003184	M00146	2015-09-17	1	$ 34990.00	E	E-356	2015-09-17	2016-08-18 11:10:29	SEGURIDAD PÚBLICA	4 años 2 meses	10	291.58	14579.16	
29	1244	3	EQUIPO DE TRANSPORTE - MOTOCICLETAS	TENA-088-104-000432	RAMIREZ CEDILLO GENARO	MOTOCICLETA	YAMAHA	2016	ME1RG2614G004678	M00145	2015-09-17	SIN PROVEEDOR	$ 34990.00	E	E-356	2015-09-17	2016-08-18 11:14:25	SEGURIDAD PÚBLICA	4 años 2 meses	10	291.58	14579.16	
30	1241	4	MOBILIARIO Y EQUIPO DE ADMINISTRACIÓN - EQUIPO DE COMPUTO Y ACCESORIOS	TENA-088-104-000443	RAMIREZ CEDILLO GENARO	IMPRESORA .	HP	P1606dn	VNB3S92213	SIN DATO	2011-03-29	SIN PROVEEDOR	$ 3814.00	E	SIN DATO	2011-03-29	2016-08-18 11:47:20	SEGURIDAD PÚBLICA	5 años 2 meses	20	63.80	Se recomienda revaluacion	
31	1241	4	MOBILIARIO Y EQUIPO DE ADMINISTRACIÓN - EQUIPO DE COMPUTO Y ACCESORIOS	TENA-088-104-000444	RAMIREZ CEDILLO GENARO	EQUIPO DE COMPUTO	HP	HP-61933	CNC201ORSC	18	2010-08-30	1	$ 14950.00	E	E174	2010-08-30	2016-08-18 11:53:15	SEGURIDAD PÚBLICA	5 años 2 meses	20	249.17	Se recomienda revaluacion	
32	1241	4	MOBILIARIO Y EQUIPO DE ADMINISTRACIÓN - EQUIPO DE COMPUTO Y ACCESORIOS	TENA-088-104-000445	RAMIREZ CEDILLO GENARO	EQUIPO DE COMPUTO	INTEL CORE DUO	E7500	350097004245	18	2010-08-30	1	$ 14950.00	E	E-174	2010-08-30	2016-08-18 11:53:48	SEGURIDAD PÚBLICA	5 años 2 meses	20	249.17	Se recomienda revaluacion	
33	1241	4	MOBILIARIO Y EQUIPO DE ADMINISTRACIÓN - EQUIPO DE COMPUTO Y ACCESORIOS	TENA-088-104-000446	RAMIREZ CEDILLO GENARO	EQUIPO DE COMPUTO	INTEL CORE DUO	E7500	350097004400	18	2010-08-30	1	$ 14950.00	E	E-174	2010-08-30	2016-08-18 11:55:10	SEGURIDAD PÚBLICA	5 años 2 meses	20	249.17	Se recomienda revaluacion	
34	1241	4	MOBILIARIO Y EQUIPO DE ADMINISTRACIÓN - EQUIPO DE COMPUTO Y ACCESORIOS	TENA-088-104-000447	RAMIREZ CEDILLO GENARO	EQUIPO DE COMPUTO	INTEL CORE DUO	E7500	350097003880	18	2010-08-30	1	$ 14950.00	E	E-174	2010-08-30	2016-08-18 11:57:03	SEGURIDAD PÚBLICA	5 años 2 meses	20	249.17	Se recomienda revaluacion	
35	1241	4	MOBILIARIO Y EQUIPO DE ADMINISTRACIÓN - EQUIPO DE COMPUTO Y ACCESORIOS	TENA-088-104-000448	RAMIREZ CEDILLO GENARO	EQUIPO DE COMPUTO	INTEL CORE DUO	E7500	350097005061	18	2010-08-30	1	$ 14950.00	E	E-174	2010-08-30	2016-08-18 11:58:31	SEGURIDAD PÚBLICA	5 años 2 meses	20	249.17	Se recomienda revaluacion	
36	1241	4	MOBILIARIO Y EQUIPO DE ADMINISTRACIÓN - EQUIPO DE COMPUTO Y ACCESORIOS	TENA-088-104-000449	RAMIREZ CEDILLO GENARO	EQUIPO DE COMPUTO	INTEL CORE DUO	E7500	250097004243	18	2010-08-30	1	$ 14950.00	E	E-174	2010-08-30	2016-08-18 11:59:41	SEGURIDAD PÚBLICA	5 años 2 meses	20	249.17	Se recomienda revaluacion	
37	1241	4	MOBILIARIO Y EQUIPO DE ADMINISTRACIÓN - EQUIPO DE COMPUTO Y ACCESORIOS	TENA-088-104-000450	RAMIREZ CEDILLO GENARO	EQUIPO DE COMPUTO	INTEL CORE DUO	E7500	250097004400	18	2010-08-30	2	$ 14950.00	E	E-174	2010-08-30	2016-08-18 12:01:02	SEGURIDAD PÚBLICA	5 años 2 meses	20	249.17	Se recomienda revaluacion	
38	1241	4	MOBILIARIO Y EQUIPO DE ADMINISTRACIÓN - EQUIPO DE COMPUTO Y ACCESORIOS	TENA-088-104-000451	RAMIREZ CEDILLO GENARO	EQUIPO DE COMPUTO	INTEL CORE DUO	E7500	350097010330	18	2010-08-30	1	$ 14950.00	E	E-174	2010-08-30	2016-08-18 12:03:22	SEGURIDAD PÚBLICA	5 años 2 meses	20	249.17	Se recomienda revaluacion	
39	1241	4	MOBILIARIO Y EQUIPO DE ADMINISTRACIÓN - EQUIPO DE COMPUTO Y ACCESORIOS	TENA-088-104-000452	RAMIREZ CEDILLO GENARO	EQUIPO DE COMPUTO	ACER	E7500	PTSDV0201004 40554C300	18	2010-08-30	1	$ 14950.00	E	E-174	2010-08-30	2016-08-18 12:04:46	SEGURIDAD PÚBLICA	5 años 2 meses	20	249.17	Se recomienda revaluacion	
40	1241	4	MOBILIARIO Y EQUIPO DE ADMINISTRACIÓN - EQUIPO DE COMPUTO Y ACCESORIOS	TENA-088-104-000455	RAMIREZ CEDILLO GENARO	LECTOR BIOMETRICO	BIO TUCH	500	360085603	18	2010-08-30	1	$ 7800.00	E	E-174	2010-08-30	2016-08-18 12:16:34	SEGURIDAD PÚBLICA	5 años 2 meses	20	130.00	Se recomienda revaluacion	
41	1241	4	MOBILIARIO Y EQUIPO DE ADMINISTRACIÓN - EQUIPO DE COMPUTO Y ACCESORIOS	TENA-088-104-000456	RAMIREZ CEDILLO GENARO	LECTOR BIOMETRICO	BIO TUCH	500	260085804	18	2010-08-30	1	$ 7800.00	E	E-174	2010-08-30	2016-08-18 12:18:49	SEGURIDAD PÚBLICA	5 años 2 meses	20	130.00	Se recomienda revaluacion	
42	1241	4	MOBILIARIO Y EQUIPO DE ADMINISTRACIÓN - EQUIPO DE COMPUTO Y ACCESORIOS	TENA-088-104-000457	RAMIREZ CEDILLO GENARO	LECTOR BIOMETRICO	BIO TUCH	500	360085605	18	2010-08-30	1	$ 7800.00	E	E-174	2010-08-30	2016-08-18 12:21:25	SEGURIDAD PÚBLICA	5 años 2 meses	20	130.00	Se recomienda revaluacion	
43	1241	4	MOBILIARIO Y EQUIPO DE ADMINISTRACIÓN - EQUIPO DE COMPUTO Y ACCESORIOS	TENA-088-104-000458	RAMIREZ CEDILLO GENARO	LECTOR BIOMETRICO	BIO TUCH	500	260085610	18	2010-08-30	1	$ 7800.00	E	E-174	2010-08-30	2016-08-18 12:57:31	SEGURIDAD PÚBLICA	5 años 2 meses	20	130.00	Se recomienda revaluacion	
44	1241	4	MOBILIARIO Y EQUIPO DE ADMINISTRACIÓN - EQUIPO DE COMPUTO Y ACCESORIOS	TENA-088-104-000459	RAMIREZ CEDILLO GENARO	LECTOR BIOMETRICO	BIO TUCH	500	260085601	18	2010-08-30	1	$ 7800.00	E	E-174	2010-08-30	2016-08-18 12:59:22	SEGURIDAD PÚBLICA	5 años 2 meses	20	130.00	Se recomienda revaluacion	
45	1241	4	MOBILIARIO Y EQUIPO DE ADMINISTRACIÓN - EQUIPO DE COMPUTO Y ACCESORIOS	TENA-088-104-000460	RAMIREZ CEDILLO GENARO	LECTOR BIOMETRICO	BIO TUCH	500	360085609	18	2010-08-30	1	$ 7800.00	E	E-174	2010-08-30	2016-08-18 13:00:40	SEGURIDAD PÚBLICA	5 años 2 meses	20	130.00	Se recomienda revaluacion	
46	1241	4	MOBILIARIO Y EQUIPO DE ADMINISTRACIÓN - EQUIPO DE COMPUTO Y ACCESORIOS	TENA-088-104-000461	RAMIREZ CEDILLO GENARO	LECTOR BIOMETRICO	BIO TUCH	500	360085608	18	2010-08-30	1	$ 7800.00	E	E-174	2010-08-30	2016-08-18 13:02:03	SEGURIDAD PÚBLICA	5 años 2 meses	20	130.00	Se recomienda revaluacion	
47	1241	4	MOBILIARIO Y EQUIPO DE ADMINISTRACIÓN - EQUIPO DE COMPUTO Y ACCESORIOS	TENA-088-104-000462	RAMIREZ CEDILLO GENARO	LECTOR BIOMETRICO	BIO TUCH	500	360085614	18	2010-08-30	1	$ 7800.00	E	E-174	2010-08-30	2016-08-18 13:03:19	SEGURIDAD PÚBLICA	5 años 2 meses	20	130.00	Se recomienda revaluacion	
48	1241	4	MOBILIARIO Y EQUIPO DE ADMINISTRACIÓN - EQUIPO DE COMPUTO Y ACCESORIOS	TENA-088-104-000463	RAMIREZ CEDILLO GENARO	LECTOR BIOMETRICO	BIO TUCH	500	360085602	18	2010-08-30	1	$ 7800.00	E	E-174	2010-08-30	2016-08-18 13:04:34	SEGURIDAD PÚBLICA	5 años 2 meses	20	130.00	Se recomienda revaluacion	
49	1241	4	MOBILIARIO Y EQUIPO DE ADMINISTRACIÓN - EQUIPO DE COMPUTO Y ACCESORIOS	TENA-088-104-000464	RAMIREZ CEDILLO GENARO	IMPRESORA LASER	SAMSUNG	ML-1915	Z3LDBAFZ6008 B3D	18	2010-08-30	1	$ 3748.99	E	E-174	2010-08-30	2016-08-18 13:06:07	SEGURIDAD PÚBLICA	5 años 2 meses	20	62.50	Se recomienda revaluacion	
50	1241	4	MOBILIARIO Y EQUIPO DE ADMINISTRACIÓN - EQUIPO DE COMPUTO Y ACCESORIOS	TENA-088-104-000465	RAMIREZ CEDILLO GENARO	TERMINAL PORTATIL	G3	TPM 700	SIN NUMERO DE SERIE	77	2010-09-29	SIN PROVEEDOR	$ 843920.85	E	E-199	2010-09-29	2016-08-18 13:07:47	SEGURIDAD PÚBLICA	5 años 2 meses	20	14065.35	Se recomienda revaluacion	13 RADIOS OBSOLETOS; PROPUESTAS BAJA
51	1241	4	MOBILIARIO Y EQUIPO DE ADMINISTRACIÓN - EQUIPO DE COMPUTO Y ACCESORIOS	TENA-088-104-000466	RAMIREZ CEDILLO GENARO	RADIO MOVIL	SIN MARCA	TPM 700	SIN NUMERO DE SERIE	77	2010-09-29	SIN PROVEEDOR	$ 270993.40	E	E-199	2010-09-29	2016-08-18 13:09:56	SEGURIDAD PÚBLICA	5 años 2 meses	20	4516.56	Se recomienda revaluacion	CORRESPONDE A UN TOTAL DE 5 RADIOS OBSOLETOS, PROPUESTA PARA BAJA
52	1241	4	MOBILIARIO Y EQUIPO DE ADMINISTRACIÓN - EQUIPO DE COMPUTO Y ACCESORIOS	TENA-088-104-000467	RAMIREZ CEDILLO GENARO	RADIO BASE CON FUENTE Y ANTENA	SIN MARCA	CEG2	M9615CSGZ	77	2010-09-29	1	$ 66327.84	E	E-199	2010-09-29	2016-08-18 13:11:54	SEGURIDAD PÚBLICA	5 años 2 meses	20	1105.46	Se recomienda revaluacion	
53	1241	4	MOBILIARIO Y EQUIPO DE ADMINISTRACIÓN - EQUIPO DE COMPUTO Y ACCESORIOS	TENA-088-104-000469	RAMIREZ CEDILLO GENARO	NO BREAK UPS	CIBER POWER	330W/550VA	SIN NUMERO DE SERIE	79	2011-05-01	1	$ 2898.00	D	D-36	2011-05-01	2016-08-18 14:13:04	SEGURIDAD PÚBLICA	5 años 2 meses	20	48.30	Se recomienda revaluacion	
54	1241	4	MOBILIARIO Y EQUIPO DE ADMINISTRACIÓN - EQUIPO DE COMPUTO Y ACCESORIOS	TENA-088-104-000470	RAMIREZ CEDILLO GENARO	NO BREAK UPS	CIBER POWER	330W/550VA	SIN NUMERO DE SERIE	79	2011-05-01	1	$ 2898.84	D	D-36	2011-05-01	2016-08-18 14:11:25	SEGURIDAD PÚBLICA	5 años 2 meses	20	48.31	Se recomienda revaluacion	
55	1241	4	MOBILIARIO Y EQUIPO DE ADMINISTRACIÓN - EQUIPO DE COMPUTO Y ACCESORIOS	TENA-088-104-000471	RAMIREZ CEDILLO GENARO	EQUIPO DE COMPUTO	HP	HP-61933	CNC201ORSC	18	2013-12-26	1	$ 10206.72	E	E-328	2013-12-26	2016-08-18 14:14:48	SEGURIDAD PÚBLICA	5 años 2 meses	20	170.11	Se recomienda revaluacion	
56	1241	4	MOBILIARIO Y EQUIPO DE ADMINISTRACIÓN - EQUIPO DE COMPUTO Y ACCESORIOS	TENA-088-104-000472	RAMIREZ CEDILLO GENARO	EQUIPO DE COMPUTO	HP	HP-61933	CNC2010Q1FF	SIN DATO	2013-12-26	1	$ 10206.72	E	E-329	2013-12-26	2016-08-18 14:16:05	SEGURIDAD PÚBLICA	5 años 2 meses	20	170.11	Se recomienda revaluacion	
57	1241	4	MOBILIARIO Y EQUIPO DE ADMINISTRACIÓN - EQUIPO DE COMPUTO Y ACCESORIOS	TENA-088-104-000473	RAMIREZ CEDILLO GENARO	EQUIPO DE COMPUTO	HP	HP-61933	CNC201OSFL	29	2013-12-26	1	$ 10206.72	E	E-329	2013-12-26	2016-08-18 14:17:29	SEGURIDAD PÚBLICA	5 años 2 meses	20	170.11	Se recomienda revaluacion	
58	1241	4	MOBILIARIO Y EQUIPO DE ADMINISTRACIÓN - EQUIPO DE COMPUTO Y ACCESORIOS	TENA-088-104-000474	RAMIREZ CEDILLO GENARO	EQUIPO DE COMPUTO	HP	HP-61933	CNC201OSBJ	29	2013-12-26	1	$ 10206.72	E	E-329	2013-12-26	2016-08-18 14:18:33	SEGURIDAD PÚBLICA	5 años 2 meses	20	170.11	Se recomienda revaluacion	
59	1241	4	MOBILIARIO Y EQUIPO DE ADMINISTRACIÓN - EQUIPO DE COMPUTO Y ACCESORIOS	TENA-088-104-000475	RAMIREZ CEDILLO GENARO	EQUIPO DE COMPUTO	HP	PAVILON ONLLI ONE	MXL4191YML	182	2014-12-17	1	$ 8900.00	E	E-374	2014-12-17	2016-08-18 14:20:36	SEGURIDAD PÚBLICA	5 años 2 meses	20	148.33	Se recomienda revaluacion	
60	1241	6	MOBILIARIO Y EQUIPO DE ADMINISTRACIÓN - MOBILIARIO Y EQUIPO DE OFICINA	TENA-088-104-000476	RAMIREZ CEDILLO GENARO	CAÑON PROYECTOR	SONY	VPL-EX175	150065103	SIN DATO	2013-12-17	1	$ 82301.80	E	SIN DATO	2013-12-17	2016-08-18 14:22:05	SEGURIDAD PÚBLICA	3 años 2 meses	3	155.30	9041.23	
61	1241	6	MOBILIARIO Y EQUIPO DE ADMINISTRACIÓN - MOBILIARIO Y EQUIPO DE OFICINA	TENA-088-104-000477	RAMIREZ CEDILLO GENARO	CAÑON PROYECTOR	BENQ	MP515	PDHS8017850 00	1	2012-03-06	SIN PROVEEDOR	$ 12848.35	E	E-198	2012-03-06	2016-08-18 14:29:30	SEGURIDAD PÚBLICA	5 años 3 meses	3	32.18	1993.83	
62	1241	6	MOBILIARIO Y EQUIPO DE ADMINISTRACIÓN - MOBILIARIO Y EQUIPO DE OFICINA	TENA-088-104-000480	RAMIREZ CEDILLO GENARO	EQUIPOS DE RADIO COMUNICACION	MIDLAN	CM-400	0101871590	SIN DATO	2008-03-05	SIN PROVEEDOR	$ 79085.32	E	E-16	2008-03-05	2016-08-18 14:35:21	SEGURIDAD PÚBLICA	8 años 2 meses	3	197.66	12255.21	ESTOS EQUIPOS DE RADIOS NO SE RECIBIERON EN LA PRESENTE ADMINISTRACIÓN, EXISTE UN OFICIO QUE POSEÉ EL SECRETARIO TECNICO DE SEGURIDAD QUE DICHOS MUEBLES FUERON ASIGANDOS A OTRA ÁREA
63	1245	2	EQUIPO DE DEFENSA Y SEGURIDAD - EQUIPO DE SEGURIDAD PUBLICA Y ARMAS	TENA-088-104-000485	RAMIREZ CEDILLO GENARO	PISTOLA CALIBRE 9 MM	GLOCK	17	PBC647	4409	2010-09-30	1	$ 8224.88	D	D-19	2010-09-30	2016-08-18 14:54:41	SEGURIDAD PÚBLICA	5 años 2 meses	10	66.54	4249.57	
64	1245	2	EQUIPO DE DEFENSA Y SEGURIDAD - EQUIPO DE SEGURIDAD PUBLICA Y ARMAS	TENA-088-104-000486	RAMIREZ CEDILLO GENARO	PISTOLA CALIBRE 9 MM	GLOCK	17	PBC648	4409	2010-09-30	1	$ 8224.88	D	D-19	2010-09-30	2016-08-18 14:58:15	SEGURIDAD PÚBLICA	5 años 2 meses	10	66.54	4249.57	

65	1245	2	EQUIPO DE DEFENSA Y SEGURIDAD - EQUIPO DE SEGURIDAD PUBLICA Y ARMAS	TENA-088-104-000467	RAMIREZ CEDILLO GENARO	ESCOPETA CALIBRE 12 G.A.	MOSSBERG	500-A	7385533	1968	2010-09-30	1	$ 3361.57	D	D-18	2010-09-30	2018-08-18 16:57:52	SEGURIDAD PÚBLICA	5 años 2 meses	10	38.03	3737.85	
66	1245	2	EQUIPO DE DEFENSA Y SEGURIDAD - EQUIPO DE SEGURIDAD PUBLICA Y ARMAS	TENA-088-104-000468	RAMIREZ CEDILLO GENARO	ESCOPETA CALIBRE 12 G.A.	MOSSBERG	500-A	7385536	1968	2010-09-30	1	$ 3361.57	D	D-18	2010-09-30	2018-08-18 15:59:01	SEGURIDAD PÚBLICA	5 años 2 meses	10	38.03	3737.85	
67	1245	2	EQUIPO DE DEFENSA Y SEGURIDAD - EQUIPO DE SEGURIDAD PUBLICA Y ARMAS	TENA-088-104-000469	RAMIREZ CEDILLO GENARO	ESCOPETA CALIBRE 12 G.A.	MOSSBERG	500-A	7385537	1968	2010-09-30	1	$ 3361.57	E	D-18	2010-09-30	2018-08-18 15:52:59	SEGURIDAD PÚBLICA	5 años 2 meses	10	38.03	3737.85	
68	1245	1	EQUIPO DE DEFENSA Y SEGURIDAD - EQUIPO DE SEGURIDAD PUBLICA Y ARMAS	TENA-088-104-000470	RAMIREZ CEDILLO GENARO	ESCOPETA CALIBRE 12 G.A.	MOSSBERG	500-A	7385536	1968	2010-09-30	1	$ 3361.57	D	D-18	2010-09-30	2018-08-18 15:04:05	SEGURIDAD PÚBLICA	5 años 2 meses	10	38.03	3737.85	
69	1245	2	EQUIPO DE DEFENSA Y SEGURIDAD - EQUIPO DE SEGURIDAD PUBLICA Y ARMAS	TENA-088-104-000471	RAMIREZ CEDILLO GENARO	ESCOPETA CALIBRE 12 G.A.	MOSSBERG	500-A	7385543	1968	2010-09-30	2	$ 3361.58	D	D-19	2010-09-30	2018-08-18 15:05:55	SEGURIDAD PÚBLICA	5 años 2 meses	10	38.03	3737.86	
70	1245	2	EQUIPO DE DEFENSA Y SEGURIDAD - EQUIPO DE SEGURIDAD PUBLICA Y ARMAS	TENA-088-104-000472	RAMIREZ CEDILLO GENARO	CARABINA CALIBRE 5.56 X 45 MM	UNIVERSAL	M-1	114014	4408	2010-09-30	1	$ 18194.86	D	D-19	2010-09-30	2018-08-18 15:09:48	SEGURIDAD PÚBLICA	5 años 2 meses	10	151.62	8400.72	
71	1245	1	EQUIPO DE DEFENSA Y SEGURIDAD - EQUIPO DE SEGURIDAD PUBLICA Y ARMAS	TENA-088-104-000473	RAMIREZ CEDILLO GENARO	CARABINA CALIBRE 5.56 X 45 MM	UNIVERSAL	M-1	115218	4408	2010-09-30	1	$ 18194.86	D	D-18	2010-09-30	2018-08-18 15:54:22	SEGURIDAD PÚBLICA	5 años 2 meses	10	151.62	8400.72	
72	1245	1	EQUIPO DE DEFENSA Y SEGURIDAD - EQUIPO DE SEGURIDAD PUBLICA Y ARMAS	TENA-088-104-000474	RAMIREZ CEDILLO GENARO	CARABINA CALIBRE 5.56 X 45 MM	BUSH MASTER	XM15E2S	ARA018640	4408	2010-09-30	1	$ 18194.86	D	D-19	2010-09-30	2018-08-18 15:55:58	SEGURIDAD PÚBLICA	5 años 2 meses	10	151.62	8400.72	
73	1245	1	EQUIPO DE DEFENSA Y SEGURIDAD - EQUIPO DE SEGURIDAD PUBLICA Y ARMAS	TENA-088-104-000475	RAMIREZ CEDILLO GENARO	CARABINA CALIBRE 5.56 X 45 MM	BUSH MASTER	XM15E2S	ARA018643	4408	2010-09-30	1	$ 18194.86	D	D-19	2010-09-30	2018-08-18 15:57:29	SEGURIDAD PÚBLICA	5 años 2 meses	10	151.62	8400.72	
74	1245	1	EQUIPO DE DEFENSA Y SEGURIDAD - EQUIPO DE SEGURIDAD PUBLICA Y ARMAS	TENA-088-104-000476	RAMIREZ CEDILLO GENARO	CARABINA CALIBRE 5.56 X 45 MM	BUSH MASTER	XM15E2S	ARA018645	4408	2010-09-30	1	$ 18194.86	D	D-19	2010-09-30	2018-08-18 16:00:26	SEGURIDAD PÚBLICA	5 años 2 meses	10	151.62	8400.72	
75	1245	1	EQUIPO DE DEFENSA Y SEGURIDAD - EQUIPO DE SEGURIDAD PUBLICA Y ARMAS	TENA-088-104-000497	RAMIREZ CEDILLO GENARO	MIRA TELESCOPICA CURVA	ACCURATE	SIN MODELO	SIN SERIE	96	2011-05-30	1	$ 3021.59	E	E-214	2011-05-30	2018-08-18 16:02:18	SEGURIDAD PÚBLICA	5 años 2 meses	10	25.09	1235.38	POR SU NATURALEZA NO PUEDE SER CLASIFICADA COMO ARMA SINO COMO ACCESORIO
76	1245	1	EQUIPO DE DEFENSA Y SEGURIDAD - EQUIPO DE SEGURIDAD PUBLICA Y ARMAS	TENA-088-104-000498	RAMIREZ CEDILLO GENARO	MIRA TELESCOPICA NOCTURNA	PALADIN	MR390	12040050	96	2011-05-30	2	$ 3229.61	E	E-214	2011-05-30	2018-08-18 16:06:25	SEGURIDAD PÚBLICA	5 años 2 meses	10	108.91	6678.63	POR SU NATURALEZA NO PUEDE SER CLASIFICADA COMO ARMA SINO COMO ACCESORIO
77	1245	1	EQUIPO DE DEFENSA Y SEGURIDAD - EQUIPO DE SEGURIDAD PUBLICA Y ARMAS	TENA-088-104-000499	RAMIREZ CEDILLO GENARO	CHALECO BALISTICO NIVEL IIIA	SIN MARCA	SIN MODELO	SIN SERIE	233	2011-05-31	1	$ 16495.20	E	E-238	2011-05-31	2018-08-18 16:08:26	SEGURIDAD PÚBLICA	5 años 2 meses	10	137.46	8522.52	CHALECO
78	1245	1	EQUIPO DE DEFENSA Y SEGURIDAD - EQUIPO DE SEGURIDAD PUBLICA Y ARMAS	TENA-088-104-000500	RAMIREZ CEDILLO GENARO	CHALECO BALISTICO NIVEL IIIA	SIN MARCA	SIN MODELO	SIN SERIE	233	2011-05-31	1	$ 16495.20	E	E-238	2011-05-31	2018-08-18 16:11:33	SEGURIDAD PÚBLICA	5 años 2 meses	10	137.46	8522.52	
79	1245	1	EQUIPO DE DEFENSA Y SEGURIDAD - EQUIPO DE SEGURIDAD PUBLICA Y ARMAS	TENA-088-104-000501	RAMIREZ CEDILLO GENARO	CHALECO BALISTICO NIVEL IIIA	SIN MARCA	SIN MODELO	SIN SERIE	233	2011-05-31	1	$ 16495.20	E	E-238	2011-05-31	2018-08-18 16:13:54	SEGURIDAD PÚBLICA	5 años 2 meses	10	137.46	8522.52	
80	1245	1	EQUIPO DE DEFENSA Y SEGURIDAD - EQUIPO DE SEGURIDAD PUBLICA Y ARMAS	TENA-088-104-000502	RAMIREZ CEDILLO GENARO	CHALECO BALISTICO NIVEL IIIA	SIN MARCA	SIN MODELO	SIN SERIE	233	2011-05-31	1	$ 16495.20	E	E-238	2011-05-31	2018-08-18 16:15:54	SEGURIDAD PÚBLICA	5 años 2 meses	10	137.46	8522.52	
81	1245	1	EQUIPO DE DEFENSA Y SEGURIDAD - EQUIPO DE SEGURIDAD PUBLICA Y ARMAS	TENA-088-104-000503	RAMIREZ CEDILLO GENARO	CHALECO BALISTICO NIVEL IIIA	SIN MARCA	SIN MODELO	SIN SERIE	233	2011-05-31	1	$ 16495.20	D	E-238	2011-05-31	2018-08-18 16:17:53	SEGURIDAD PÚBLICA	5 años 2 meses	10	137.46	8522.52	
82	1245	1	EQUIPO DE DEFENSA Y SEGURIDAD - EQUIPO DE SEGURIDAD PUBLICA Y ARMAS	TENA-088-104-000504	RAMIREZ CEDILLO GENARO	CHALECO BALISTICO NIVEL IIIA	SIN MARCA	SIN MODELO	SIN SERIE	233	2011-05-31	1	$ 16495.20	E	E-238	2011-05-31	2018-08-18 16:19:34	SEGURIDAD PÚBLICA	5 años 2 meses	10	137.46	8522.52	
83	1245	1	EQUIPO DE DEFENSA Y SEGURIDAD - EQUIPO DE SEGURIDAD PUBLICA Y ARMAS	TENA-088-104-000505	RAMIREZ CEDILLO GENARO	CHALECO BALISTICO NIVEL IIIA	SIN MARCA	SIN MODELO	SIN SERIE	233	2011-05-31	1	$ 16495.20	E	E-238	2011-05-31	2018-08-18 16:22:34	SEGURIDAD PÚBLICA	5 años 2 meses	10	137.46	8522.52	
84	1245	1	EQUIPO DE DEFENSA Y SEGURIDAD - EQUIPO DE SEGURIDAD PUBLICA Y ARMAS	TENA-088-104-000506	RAMIREZ CEDILLO GENARO	CHALECO BALISTICO NIVEL IIIA	SIN MARCA	SIN MODELO	SIN SERIE	233	2011-05-31	1	$ 16495.20	E	E-238	2011-05-31	2018-08-18 16:24:44	SEGURIDAD PÚBLICA	5 años 2 meses	10	137.46	8522.52	
85	1245	1	EQUIPO DE DEFENSA Y SEGURIDAD - EQUIPO DE SEGURIDAD PUBLICA Y ARMAS	TENA-088-104-000507	RAMIREZ CEDILLO GENARO	CHALECO BALISTICO NIVEL IIIA	SIN MARCA	SIN MODELO	SIN SERIE	233	2011-05-31	1	$ 16495.20	E	E-238	2011-05-31	2018-08-18 16:26:30	SEGURIDAD PÚBLICA	5 años 2 meses	10	137.46	8522.52	
86	1245	1	EQUIPO DE DEFENSA Y SEGURIDAD - EQUIPO DE SEGURIDAD PUBLICA Y ARMAS	TENA-088-104-000508	RAMIREZ CEDILLO GENARO	CHALECO BALISTICO NIVEL IIIA	SIN MARCA	SIN MODELO	SIN SERIE	233	2011-05-31	1	$ 16495.20	E	E-238	2011-05-31	2018-08-18 16:28:03	SEGURIDAD PÚBLICA	5 años 2 meses	10	137.46	8522.52	
87	1245	1	EQUIPO DE DEFENSA Y SEGURIDAD - EQUIPO DE SEGURIDAD PUBLICA Y ARMAS	TENA-088-104-000509	RAMIREZ CEDILLO GENARO	CHALECO BALISTICO NIVEL IIIA	SIN MARCA	SIN MODELO	SIN SERIE	233	2011-05-31	1	$ 16495.20	E	E-238	2011-05-31	2018-08-18 16:29:27	SEGURIDAD PÚBLICA	5 años 2 meses	10	137.46	8522.52	
88	1245	1	EQUIPO DE DEFENSA Y SEGURIDAD - EQUIPO DE SEGURIDAD PUBLICA Y ARMAS	TENA-088-104-000510	RAMIREZ CEDILLO GENARO	CHALECO BALISTICO NIVEL IIIA	SIN MARCA	SIN MODELO	SIN SERIE	233	2011-05-31	1	$ 16495.20	E	E-238	2011-05-31	2018-08-18 16:31:07	SEGURIDAD PÚBLICA	5 años 2 meses	10	137.46	8522.52	
89	1245	1	EQUIPO DE DEFENSA Y SEGURIDAD - EQUIPO DE SEGURIDAD PUBLICA Y ARMAS	TENA-088-104-000511	RAMIREZ CEDILLO GENARO	CHALECO BALISTICO NIVEL IIIA	SIN MARCA	SIN MODELO	SIN SERIE	233	2011-05-31	1	$ 16495.20	E	E-238	2011-05-31	2018-08-18 16:33:32	SEGURIDAD PÚBLICA	5 años 2 meses	10	137.46	8522.52	
90	1245	1	EQUIPO DE DEFENSA Y SEGURIDAD - EQUIPO DE SEGURIDAD PUBLICA Y ARMAS	TENA-088-104-000512	RAMIREZ CEDILLO GENARO	CHALECO BALISTICO NIVEL IIIA	SIN MARCA	SIN MODELO	SIN SERIE	233	2011-05-31	1	$ 16495.20	E	E-238	2011-05-31	2018-08-18 16:36:02	SEGURIDAD PÚBLICA	5 años 2 meses	10	137.46	8522.52	
91	1245	1	EQUIPO DE DEFENSA Y SEGURIDAD - EQUIPO DE SEGURIDAD PUBLICA Y ARMAS	TENA-088-104-000513	RAMIREZ CEDILLO GENARO	CHALECO BALISTICO NIVEL IIIA	SIN MARCA	SIN MODELO	SIN SERIE	233	2011-05-31	1	$ 16495.20	E	E-238	2011-05-31	2018-08-18 16:37:59	SEGURIDAD PÚBLICA	5 años 2 meses	10	137.46	8522.52	
92	1245	2	EQUIPO DE DEFENSA Y SEGURIDAD - EQUIPO DE SEGURIDAD PUBLICA Y ARMAS	TENA-088-104-000514	RAMIREZ CEDILLO GENARO	CHALECO BALISTICO NIVEL IIIA	SIN MARCA	SIN MODELO	SIN SERIE	233	2011-05-31	1	$ 16495.20	E	E-238	2011-05-31	2018-08-18 16:39:35	SEGURIDAD PÚBLICA	5 años 2 meses	10	137.46	8522.52	
93	1245	2	EQUIPO DE DEFENSA Y SEGURIDAD - EQUIPO DE SEGURIDAD PUBLICA Y ARMAS	TENA-088-104-000515	RAMIREZ CEDILLO GENARO	CHALECO BALISTICO NIVEL IIIA	SIN MARCA	SIN MODELO	SIN SERIE	233	2011-05-31	1	$ 16495.20	E	E-238	2011-05-31	2018-08-18 16:41:51	SEGURIDAD PÚBLICA	5 años 2 meses	10	137.46	8522.52	
94	1245	2	EQUIPO DE DEFENSA Y SEGURIDAD - EQUIPO DE SEGURIDAD PUBLICA Y ARMAS	TENA-088-104-000516	RAMIREZ CEDILLO GENARO	CHALECO BALISTICO NIVEL IIIA	SIN MARCA	SIN MODELO	SIN SERIE	233	2011-05-31	1	$ 16495.20	E	E-238	2011-05-31	2018-08-18 16:43:39	SEGURIDAD PÚBLICA	5 años 2 meses	10	137.46	8522.52	
95	1245	2	EQUIPO DE DEFENSA Y SEGURIDAD - EQUIPO DE SEGURIDAD PUBLICA Y ARMAS	TENA-088-104-000517	RAMIREZ CEDILLO GENARO	CHALECO BALISTICO NIVEL IIIA	SIN MARCA	SIN MODELO	SIN SERIE	233	2011-05-31	1	$ 16495.20	E	E-238	2011-05-31	2018-08-18 16:45:30	SEGURIDAD PÚBLICA	5 años 2 meses	10	137.46	8522.52	
96	1245	2	EQUIPO DE DEFENSA Y SEGURIDAD - EQUIPO DE SEGURIDAD PUBLICA Y ARMAS	TENA-088-104-000518	RAMIREZ CEDILLO GENARO	CHALECO BALISTICO NIVEL IIIA	SIN MARCA	SIN MODELO	SIN SERIE	233	2011-05-31	1	$ 16495.20	E	E-238	2011-05-31	2018-08-18 16:47:32	SEGURIDAD PÚBLICA	5 años 2 meses	10	137.46	8522.52	
97	1245	2	EQUIPO DE DEFENSA Y SEGURIDAD - EQUIPO DE SEGURIDAD PUBLICA Y ARMAS	TENA-088-104-000519	RAMIREZ CEDILLO GENARO	CHALECO BALISTICO NIVEL IIIA	SIN MARCA	SIN MODELO	SIN SERIE	233	2011-05-31	1	$ 16495.20	E	E-0239	2011-05-31	2018-08-18 16:49:14	SEGURIDAD PÚBLICA	5 años 2 meses	10	137.46	8522.52	
98	1245	2	EQUIPO DE DEFENSA Y SEGURIDAD - EQUIPO DE SEGURIDAD PUBLICA Y ARMAS	TENA-088-104-000520	RAMIREZ CEDILLO GENARO	CHALECO BALISTICO NIVEL IIIA	SIN MARCA	SIN MODELO	SIN SERIE	233	2011-05-31	1	$ 16495.20	E	E-238	2011-05-31	2018-08-18 16:51:06	SEGURIDAD PÚBLICA	5 años 2 meses	10	137.46	8522.52	
99	1245	2	EQUIPO DE DEFENSA Y SEGURIDAD - EQUIPO DE SEGURIDAD PUBLICA Y ARMAS	TENA-088-104-000521	RAMIREZ CEDILLO GENARO	CHALECO BALISTICO NIVEL IIIA	SIN MARCA	SIN MODELO	SIN SERIE	233	2011-05-31	1	$ 16495.20	E	E-238	2011-05-31	2018-08-18 16:52:30	SEGURIDAD PÚBLICA	4 años 3 meses	10	137.46	8673.00	
100	1245	1	EQUIPO DE DEFENSA Y SEGURIDAD - EQUIPO DE SEGURIDAD PUBLICA Y ARMAS	TENA-088-104-000522	RAMIREZ CEDILLO GENARO	CHALECO BALISTICO NIVEL IIIA	SIN MARCA	SIN MODELO	SIN SERIE	233	2011-05-31	1	$ 16495.20	E	E-238	2011-05-31	2018-08-18 16:53:55	SEGURIDAD PÚBLICA	5 años 2 meses	10	137.46	8522.52	
101	1245	1	EQUIPO DE DEFENSA Y SEGURIDAD - EQUIPO DE SEGURIDAD PUBLICA Y ARMAS	TENA-088-104-000523	RAMIREZ CEDILLO GENARO	CHALECO BALISTICO NIVEL IIIA	SIN MARCA	SIN MODELO	SIN SERIE	233	2011-05-31	1	$ 16495.20	E	E-238	2011-05-31	2018-08-18 16:55:32	SEGURIDAD PÚBLICA	5 años 2 meses	10	137.46	8522.52	
102	1245	1	EQUIPO DE DEFENSA Y SEGURIDAD - EQUIPO DE SEGURIDAD PUBLICA Y ARMAS	TENA-088-104-000524	RAMIREZ CEDILLO GENARO	CHALECO BALISTICO NIVEL IIIA	SIN MARCA	SIN MODELO	SIN SERIE	233	2011-05-31	1	$ 16495.20	E	E-238	2011-05-31	2018-08-18 16:57:19	SEGURIDAD PÚBLICA	5 años 2 meses	10	137.46	8522.52	
103	1245	1	EQUIPO DE DEFENSA Y SEGURIDAD - EQUIPO DE SEGURIDAD PUBLICA Y ARMAS	TENA-088-104-000525	RAMIREZ CEDILLO GENARO	CHALECO BALISTICO NIVEL IIIA	SIN MARCA	SIN MODELO	SIN SERIE	233	2011-05-31	1	$ 16495.20	E	E-238	2011-05-31	2018-08-18 16:59:01	SEGURIDAD PÚBLICA	5 años 2 meses	10	137.46	8522.52	
104	1245	1	EQUIPO DE DEFENSA Y SEGURIDAD - EQUIPO DE SEGURIDAD PUBLICA Y ARMAS	TENA-088-104-000526	RAMIREZ CEDILLO GENARO	CHALECO BALISTICO NIVEL IIIA	SIN MARCA	SIN MODELO	SIN SERIE	233	2011-05-31	1	$ 16495.20	E	E-238	2011-05-31	2018-08-18 17:00:53	SEGURIDAD PÚBLICA	5 años 2 meses	10	137.46	8522.52	

105	1245	2	EQUIPO DE DEFENSA Y SEGURIDAD - EQUIPO DE SEGURIDAD PUBLICA Y ARMAS	TENA-088-104-000527	RAMIREZ CEDILLO GENARO	CHALECO BALISTICO NIVEL IIIA	SIN MARCA	SIN MODELO	SIN SERIE	233	2011-05-31	1	$ 16495.20	E	E-239	2011-05-31	2016-08-18 17:01:51	SEGURIDAD PÚBLICA	5 años 2 meses	10	137.46	4522.52	
106	1245	2	EQUIPO DE DEFENSA Y SEGURIDAD - EQUIPO DE SEGURIDAD PUBLICA Y ARMAS	TENA-088-104-000528	RAMIREZ CEDILLO GENARO	CHALECO BALISTICO NIVEL IIIA	SIN MARCA	SIN MODELO	SIN SERIE	233	2011-05-31	1	$ 16495.20	E	E-239	2011-05-31	2016-08-18 17:03:33	SEGURIDAD PÚBLICA	5 años 2 meses	10	137.46	4522.52	
107	1245	2	EQUIPO DE DEFENSA Y SEGURIDAD - EQUIPO DE SEGURIDAD PUBLICA Y ARMAS	TENA-088-104-000529	RAMIREZ CEDILLO GENARO	CHALECO BALISTICO NIVEL IIIA	SIN MARCA	SIN MODELO	SIN SERIE	233	2011-05-31	1	$ 16495.20	E	E-239	2011-05-31	2016-08-18 17:04:37	SEGURIDAD PÚBLICA	5 años 2 meses	10	137.46	4522.52	
108	1245	2	EQUIPO DE DEFENSA Y SEGURIDAD - EQUIPO DE SEGURIDAD PUBLICA Y ARMAS	TENA-088-104-000530	RAMIREZ CEDILLO GENARO	CHALECO BALISTICO NIVEL IIIA	SIN MARCA	SIN MODELO	SIN SERIE	233	2011-05-31	1	$ 16495.20	E	E-239	2011-05-31	2016-08-18 17:06:09	SEGURIDAD PÚBLICA	5 años 2 meses	10	137.46	4522.52	
109	1245	2	EQUIPO DE DEFENSA Y SEGURIDAD - EQUIPO DE SEGURIDAD PUBLICA Y ARMAS	TENA-088-104-000532	RAMIREZ CEDILLO GENARO	CHALECO BALISTICO NIVEL IIIA	MPO-058-104-000613	SIN MARCA	SIN SERIE	233	2011-05-31	1	$ 16495.20	E	E-239	2011-05-31	2016-08-18 17:07:50	SEGURIDAD PÚBLICA	5 años 2 meses	10	137.46	4522.52	
110	1245	2	EQUIPO DE DEFENSA Y SEGURIDAD - EQUIPO DE SEGURIDAD PUBLICA Y ARMAS	TENA-088-104-000532	RAMIREZ CEDILLO GENARO	CHALECO BALISTICO NIVEL IIIA	SIN MARCA	SIN MODELO	SIN SERIE	233	2011-05-31	1	$ 16495.20	E	E-239	2011-05-31	2016-08-18 17:09:28	SEGURIDAD PÚBLICA	5 años 2 meses	10	137.46	4522.52	
111	1245	2	EQUIPO DE DEFENSA Y SEGURIDAD - EQUIPO DE SEGURIDAD PUBLICA Y ARMAS	TENA-088-104-000533	RAMIREZ CEDILLO GENARO	CHALECO BALISTICO NIVEL IIIA	SIN MARCA	SIN MODELO	SIN SERIE	233	2011-05-31	1	$ 16495.20	E	E-239	2011-05-31	2016-08-18 17:11:13	SEGURIDAD PÚBLICA	5 años 2 meses	10	137.46	4522.52	
112	1245	2	EQUIPO DE DEFENSA Y SEGURIDAD - EQUIPO DE SEGURIDAD PUBLICA Y ARMAS	TENA-088-104-000534	RAMIREZ CEDILLO GENARO	CHALECO BALISTICO NIVEL IIIA	SIN MARCA	SIN MODELO	SIN SERIE	233	2011-05-31	1	$ 16495.20	E	E-239	2011-05-31	2016-08-18 17:12:40	SEGURIDAD PÚBLICA	5 años 2 meses	10	137.46	4522.52	
113	1245	2	EQUIPO DE DEFENSA Y SEGURIDAD - EQUIPO DE SEGURIDAD PUBLICA Y ARMAS	TENA-088-104-000535	RAMIREZ CEDILLO GENARO	CHALECO BALISTICO NIVEL IIIA	SIN MARCA	SIN MODELO	SIN SERIE	233	2011-05-31	1	$ 16495.20	E	E-239	2011-05-31	2016-08-18 17:14:37	SEGURIDAD PÚBLICA	5 años 2 meses	10	137.46	4522.52	
114	1245	2	EQUIPO DE DEFENSA Y SEGURIDAD - EQUIPO DE SEGURIDAD PUBLICA Y ARMAS	TENA-088-104-000536	RAMIREZ CEDILLO GENARO	CHALECO BALISTICO NIVEL IIIA	SIN MARCA	SIN MODELO	SIN SERIE	233	2011-05-31	1	$ 16495.20	E	E-239	2011-05-31	2016-08-18 17:16:50	SEGURIDAD PÚBLICA	5 años 2 meses	10	137.46	4522.52	
115	1245	2	EQUIPO DE DEFENSA Y SEGURIDAD - EQUIPO DE SEGURIDAD PUBLICA Y ARMAS	TENA-088-104-000537	RAMIREZ CEDILLO GENARO	CHALECO BALISTICO NIVEL IIIA	SIN MARCA	SIN MODELO	SIN SERIE	233	2011-05-31	1	$ 16495.20	E	E-239	2011-05-31	2016-08-18 17:18:35	SEGURIDAD PÚBLICA	5 años 2 meses	10	137.46	4522.52	
116	1245	2	EQUIPO DE DEFENSA Y SEGURIDAD - EQUIPO DE SEGURIDAD PUBLICA Y ARMAS	TENA-088-104-000538	RAMIREZ CEDILLO GENARO	CHALECO BALISTICO NIVEL IIIA	SIN MARCA	SIN MODELO	SIN SERIE	233	2011-05-31	1	$ 16495.20	E	E-239	2011-05-31	2016-08-18 17:20:08	SEGURIDAD PÚBLICA	5 años 2 meses	10	137.46	4522.52	
117	1245	2	EQUIPO DE DEFENSA Y SEGURIDAD - EQUIPO DE SEGURIDAD PUBLICA Y ARMAS	TENA-088-104-000539	RAMIREZ CEDILLO GENARO	CHALECO BALISTICO NIVEL IIIA	SIN MARCA	SIN MODELO	SIN SERIE	233	2011-05-31	1	$ 16495.20	E	E-239	2011-05-31	2016-08-18 17:21:58	SEGURIDAD PÚBLICA	5 años 2 meses	10	137.46	4522.52	
118	1245	2	EQUIPO DE DEFENSA Y SEGURIDAD - EQUIPO DE SEGURIDAD PUBLICA Y ARMAS	TENA-088-104-000540	RAMIREZ CEDILLO GENARO	CHALECO BALISTICO NIVEL IIIA	SIN MARCA	SIN MODELO	SIN SERIE	233	2011-05-31	1	$ 16495.20	E	E-239	2011-05-31	2016-08-18 17:23:17	SEGURIDAD PÚBLICA	5 años 2 meses	10	137.46	4522.52	
119	1245	2	EQUIPO DE DEFENSA Y SEGURIDAD - EQUIPO DE SEGURIDAD PUBLICA Y ARMAS	TENA-088-104-000541	RAMIREZ CEDILLO GENARO	CHALECO BALISTICO NIVEL IIIA	SIN MARCA	SIN MODELO	SIN SERIE	233	2011-05-31	1	$ 16495.20	E	E-239	2011-05-31	2016-08-18 17:27:16	SEGURIDAD PÚBLICA	5 años 2 meses	10	137.46	4522.52	
120	1245	2	EQUIPO DE DEFENSA Y SEGURIDAD - EQUIPO DE SEGURIDAD PUBLICA Y ARMAS	TENA-088-104-000542	RAMIREZ CEDILLO GENARO	CHALECO BALISTICO NIVEL IIIA	SIN MARCA	SIN MODELO	SIN SERIE	233	2011-05-31	1	$ 16495.20	E	E-239	2011-05-31	2016-08-18 17:28:42	SEGURIDAD PÚBLICA	5 años 2 meses	10	137.46	4522.52	
121	1245	2	EQUIPO DE DEFENSA Y SEGURIDAD - EQUIPO DE SEGURIDAD PUBLICA Y ARMAS	TENA-088-104-000543	RAMIREZ CEDILLO GENARO	CHALECO BALISTICO NIVEL IIIA	SIN MARCA	SIN MODELO	SIN SERIE	233	2011-05-31	1	$ 16495.20	E	E-239	2011-05-31	2016-08-18 17:30:15	SEGURIDAD PÚBLICA	5 años 2 meses	10	137.46	4522.52	
122	1245	2	EQUIPO DE DEFENSA Y SEGURIDAD - EQUIPO DE SEGURIDAD PUBLICA Y ARMAS	TENA-088-104-000544	RAMIREZ CEDILLO GENARO	CHALECO BALISTICO NIVEL IIIA	SIN MARCA	SIN MODELO	SIN SERIE	233	2011-05-31	1	$ 16495.20	E	E-239	2011-05-31	2016-08-18 17:32:01	SEGURIDAD PÚBLICA	5 años 2 meses	10	137.46	4522.52	
123	1245	2	EQUIPO DE DEFENSA Y SEGURIDAD - EQUIPO DE SEGURIDAD PUBLICA Y ARMAS	TENA-088-104-000545	RAMIREZ CEDILLO GENARO	CHALECO BALISTICO NIVEL IIIA	SIN MARCA	SIN MODELO	SIN SERIE	233	2011-05-31	1	$ 16495.20	E	E-239	2011-05-31	2016-08-18 17:33:34	SEGURIDAD PÚBLICA	5 años 2 meses	10	137.46	4522.52	
124	1245	2	EQUIPO DE DEFENSA Y SEGURIDAD - EQUIPO DE SEGURIDAD PUBLICA Y ARMAS	TENA-088-104-000546	RAMIREZ CEDILLO GENARO	CHALECO BALISTICO NIVEL IIIA	SIN MARCA	SIN MODELO	SIN SERIE	233	2011-05-31	1	$ 16495.20	E	E-239	2011-05-31	2016-08-18 17:34:51	SEGURIDAD PÚBLICA	5 años 2 meses	10	137.46	4522.52	
125	1245	2	EQUIPO DE DEFENSA Y SEGURIDAD - EQUIPO DE SEGURIDAD PUBLICA Y ARMAS	TENA-088-104-000547	RAMIREZ CEDILLO GENARO	CHALECO BALISTICO NIVEL IIIA	SIN MARCA	SIN MODELO	SIN SERIE	233	2011-05-31	1	$ 16495.20	E	E-239	2011-05-31	2016-08-18 17:36:11	SEGURIDAD PÚBLICA	5 años 2 meses	10	137.46	4522.52	
126	1245	2	EQUIPO DE DEFENSA Y SEGURIDAD - EQUIPO DE SEGURIDAD PUBLICA Y ARMAS	TENA-088-104-000548	RAMIREZ CEDILLO GENARO	CHALECO BALISTICO NIVEL IIIA	SIN MARCA	SIN MODELO	SIN SERIE	233	2011-05-31	1	$ 16495.20	E	E-239	2011-05-31	2016-08-18 17:37:39	SEGURIDAD PÚBLICA	5 años 2 meses	10	137.46	4522.52	
127	1245	1	EQUIPO DE DEFENSA Y SEGURIDAD - EQUIPO DE SEGURIDAD PUBLICA Y ARMAS	TENA-088-104-000549	RAMIREZ CEDILLO GENARO	CHALECO BALISTICO NIVEL IIIA	SIN MARCA	SIN MODELO	SIN SERIE	233	2011-05-31	1	$ 16495.20	E	E-239	2011-05-31	2016-08-18 17:39:06	SEGURIDAD PÚBLICA	5 años 2 meses	10	137.46	4522.52	
128	1245	2	EQUIPO DE DEFENSA Y SEGURIDAD - EQUIPO DE SEGURIDAD PUBLICA Y ARMAS	TENA-088-104-000550	RAMIREZ CEDILLO GENARO	CHALECO BALISTICO NIVEL IIIA	SIN MARCA	SIN MODELO	SIN SERIE	233	2011-05-31	1	$ 16495.20	E	E-239	2011-05-31	2016-08-18 17:40:27	SEGURIDAD PÚBLICA	5 años 2 meses	10	137.46	4522.52	
129	1245	2	EQUIPO DE DEFENSA Y SEGURIDAD - EQUIPO DE SEGURIDAD PUBLICA Y ARMAS	TENA-088-104-000551	RAMIREZ CEDILLO GENARO	CHALECO BALISTICO NIVEL IIIA	SIN MARCA	SIN MODELO	SIN SERIE	233	2011-05-31	1	$ 16495.20	E	E-239	2011-05-31	2016-08-18 17:41:41	SEGURIDAD PÚBLICA	5 años 2 meses	10	137.46	4522.52	
130	1245	2	EQUIPO DE DEFENSA Y SEGURIDAD - EQUIPO DE SEGURIDAD PUBLICA Y ARMAS	TENA-088-104-000552	RAMIREZ CEDILLO GENARO	CHALECO BALISTICO NIVEL IIIA	SIN MARCA	SIN MODELO	SIN SERIE	233	2011-05-31	1	$ 16495.20	E	E-239	2011-05-31	2016-08-18 17:43:16	SEGURIDAD PÚBLICA	5 años 2 meses	10	137.46	4522.52	
131	1245	2	EQUIPO DE DEFENSA Y SEGURIDAD - EQUIPO DE SEGURIDAD PUBLICA Y ARMAS	TENA-088-104-000553	RAMIREZ CEDILLO GENARO	CHALECO BALISTICO NIVEL IIIA	SIN MARCA	SIN MODELO	SIN SERIE	233	2011-05-31	1	$ 16495.20	E	E-239	2011-05-31	2016-08-18 17:44:52	SEGURIDAD PÚBLICA	5 años 2 meses	10	137.46	4522.52	
132	1245	2	EQUIPO DE DEFENSA Y SEGURIDAD - EQUIPO DE SEGURIDAD PUBLICA Y ARMAS	TENA-088-104-000554	RAMIREZ CEDILLO GENARO	CHALECO BALISTICO NIVEL IIIA	SIN MARCA	SIN MODELO	SIN SERIE	233	2011-05-31	1	$ 16495.20	E	E-239	2011-05-31	2016-08-18 17:46:10	SEGURIDAD PÚBLICA	5 años 2 meses	10	137.46	4522.52	
133	1245	2	EQUIPO DE DEFENSA Y SEGURIDAD - EQUIPO DE SEGURIDAD PUBLICA Y ARMAS	TENA-088-104-000555	RAMIREZ CEDILLO GENARO	CHALECO BALISTICO NIVEL IIIA	SIN MARCA	SIN MODELO	SIN SERIE	233	2011-05-31	1	$ 16495.20	E	E-239	2011-05-31	2016-08-18 19:53:24	SEGURIDAD PÚBLICA	5 años 2 meses	10	137.46	4522.52	
134	1245	2	EQUIPO DE DEFENSA Y SEGURIDAD - EQUIPO DE SEGURIDAD PUBLICA Y ARMAS	TENA-088-104-000556	RAMIREZ CEDILLO GENARO	CHALECO BALISTICO NIVEL IIIA	SIN MARCA	SIN MODELO	SIN SERIE	233	2011-05-31	1	$ 16495.20	E	E-239	2011-05-31	2016-08-18 19:54:48	SEGURIDAD PÚBLICA	5 años 2 meses	10	137.46	4522.52	
135	1245	2	EQUIPO DE DEFENSA Y SEGURIDAD - EQUIPO DE SEGURIDAD PUBLICA Y ARMAS	TENA-088-104-000557	RAMIREZ CEDILLO GENARO	CHALECO BALISTICO NIVEL IIIA	SIN MARCA	SIN MODELO	SIN SERIE	233	2011-05-31	1	$ 16495.20	E	E-239	2011-05-31	2016-08-18 19:56:44	SEGURIDAD PÚBLICA	5 años 2 meses	10	137.46	4522.52	
136	1245	2	EQUIPO DE DEFENSA Y SEGURIDAD - EQUIPO DE SEGURIDAD PUBLICA Y ARMAS	TENA-088-104-000558	RAMIREZ CEDILLO GENARO	CHALECO BALISTICO NIVEL IIIA	SIN MARCA	SIN MODELO	SIN SERIE	233	2011-05-31	1	$ 16495.20	E	E-239	2011-05-31	2016-08-18 19:57:54	SEGURIDAD PÚBLICA	5 años 2 meses	10	137.46	4522.52	
137	1245	2	EQUIPO DE DEFENSA Y SEGURIDAD - EQUIPO DE SEGURIDAD PUBLICA Y ARMAS	TENA-088-104-000559	RAMIREZ CEDILLO GENARO	CHALECO BALISTICO NIVEL IIIA	SIN MARCA	SIN MODELO	SIN SERIE	233	2011-05-31	1	$ 16495.20	E	E-239	2011-05-31	2016-08-18 19:59:05	SEGURIDAD PÚBLICA	5 años 2 meses	10	137.46	4522.52	
138	1245	2	EQUIPO DE DEFENSA Y SEGURIDAD - EQUIPO DE SEGURIDAD PUBLICA Y ARMAS	TENA-088-104-000560	RAMIREZ CEDILLO GENARO	CHALECO BALISTICO NIVEL IIIA	SIN MARCA	SIN MODELO	SIN SERIE	233	2011-05-31	1	$ 16495.20	E	E-239	2011-05-31	2016-08-18 20:00:39	SEGURIDAD PÚBLICA	5 años 2 meses	10	137.46	4522.52	
139	1245	2	EQUIPO DE DEFENSA Y SEGURIDAD - EQUIPO DE SEGURIDAD PUBLICA Y ARMAS	TENA-088-104-000561	RAMIREZ CEDILLO GENARO	CHALECO BALISTICO NIVEL IIIA	SIN MARCA	SIN MODELO	SIN SERIE	233	2011-05-31	1	$ 16495.20	E	E-239	2011-05-31	2016-08-18 20:02:02	SEGURIDAD PÚBLICA	5 años 2 meses	10	137.46	4522.52	
140	1245	2	EQUIPO DE DEFENSA Y SEGURIDAD - EQUIPO DE SEGURIDAD PUBLICA Y ARMAS	TENA-088-104-000562	RAMIREZ CEDILLO GENARO	CHALECO BALISTICO NIVEL IIIA	SIN MARCA	SIN MODELO	SIN SERIE	233	2011-05-31	1	$ 16495.20	E	E-239	2011-05-31	2016-08-18 20:03:34	SEGURIDAD PÚBLICA	5 años 2 meses	10	137.46	4522.52	
141	1245	2	EQUIPO DE DEFENSA Y SEGURIDAD - EQUIPO DE SEGURIDAD PUBLICA Y ARMAS	TENA-088-104-000563	RAMIREZ CEDILLO GENARO	CHALECO BALISTICO NIVEL IIIA	SIN MARCA	SIN MODELO	SIN SERIE	233	2011-05-31	1	$ 16495.20	E	E-239	2011-05-31	2016-08-18 20:04:40	SEGURIDAD PÚBLICA	5 años 2 meses	10	137.46	4522.52	
142	1245	2	EQUIPO DE DEFENSA Y SEGURIDAD - EQUIPO DE SEGURIDAD PUBLICA Y ARMAS	TENA-088-104-000564	RAMIREZ CEDILLO GENARO	CHALECO BALISTICO NIVEL IIIA	SIN MARCA	SIN MODELO	SIN SERIE	233	2011-05-31	1	$ 16495.20	E	E-239	2011-05-31	2016-08-18 20:05:55	SEGURIDAD PÚBLICA	5 años 2 meses	10	137.46	4522.52	

142	1245	2	EQUIPO DE DEFENSA Y SEGURIDAD - EQUIPO DE SEGURIDAD PUBLICA Y ARMAS	TENA-088-104-000585	RAMIREZ CEDILLO GENARO	CHALECO BALISTICO NIVEL IIIA	SIN MARCA	SIN MODELO	SIN SERIE	232	2011-05-31	1	$ 16495.20	E	E-239	2011-05-31	2016-08-18 20:07:06	SEGURIDAD PUBLICA	5 años 2 meses	10	137.46	4512.51	
144	1245	2	EQUIPO DE DEFENSA Y SEGURIDAD - EQUIPO DE SEGURIDAD PUBLICA Y ARMAS	TENA-088-104-000586	RAMIREZ CEDILLO GENARO	CHALECO BALISTICO NIVEL IIIA	SIN MARCA	SIN MODELO	SIN SERIE	233	2011-05-31	1	$ 16495.20	E	E-239	2011-05-31	2016-08-18 20:08:50	SEGURIDAD PUBLICA	5 años 2 meses	10	137.46	4512.52	
145	1245	2	EQUIPO DE DEFENSA Y SEGURIDAD - EQUIPO DE SEGURIDAD PUBLICA Y ARMAS	TENA-088-104-000587	RAMIREZ CEDILLO GENARO	CHALECO BALISTICO NIVEL IIIA	SIN MARCA	SIN MODELO	SIN SERIE	233	2011-05-31	1	$ 16495.20	E	E-239	2011-05-31	2016-08-18 20:10:30	SEGURIDAD PUBLICA	5 años 2 meses	10	137.46	4512.52	
146	1245	2	EQUIPO DE DEFENSA Y SEGURIDAD - EQUIPO DE SEGURIDAD PUBLICA Y ARMAS	TENA-088-104-000588	RAMIREZ CEDILLO GENARO	CHALECO BALISTICO NIVEL IIIA	SIN MARCA	SIN MODELO	SIN SERIE	233	2011-05-31	1	$ 16495.20	E	E-239	2011-05-31	2016-08-18 20:11:27	SEGURIDAD PUBLICA	5 años 2 meses	10	137.46	4512.52	
147	1245	2	EQUIPO DE DEFENSA Y SEGURIDAD - EQUIPO DE SEGURIDAD PUBLICA Y ARMAS	TENA-088-104-000589	RAMIREZ CEDILLO GENARO	CHALECO BALISTICO NIVEL IIIA	SIN MARCA	SIN MODELO	SIN SERIE	233	2011-05-31	1	$ 16495.20	E	E-239	2011-05-31	2016-08-18 20:12:44	SEGURIDAD PUBLICA	5 años 2 meses	10	137.46	4512.52	
148	1245	2	EQUIPO DE DEFENSA Y SEGURIDAD - EQUIPO DE SEGURIDAD PUBLICA Y ARMAS	TENA-088-104-000570	RAMIREZ CEDILLO GENARO	CHALECO BALISTICO NIVEL IIIA	SIN MARCA	SIN MODELO	SIN SERIE	233	2011-05-31	1	$ 16495.20	E	E-239	2011-05-31	2016-08-18 20:14:23	SEGURIDAD PUBLICA	5 años 2 meses	10	137.46	4512.52	
149	1245	2	EQUIPO DE DEFENSA Y SEGURIDAD - EQUIPO DE SEGURIDAD PUBLICA Y ARMAS	TENA-088-104-000571	RAMIREZ CEDILLO GENARO	CHALECO BALISTICO NIVEL IIIA	SIN MARCA	SIN MODELO	SIN SERIE	233	2011-05-31	1	$ 16495.20	E	E-239	2011-05-31	2016-08-18 20:15:39	SEGURIDAD PUBLICA	5 años 2 meses	10	137.46	4512.51	
150	1245	2	EQUIPO DE DEFENSA Y SEGURIDAD - EQUIPO DE SEGURIDAD PUBLICA Y ARMAS	TENA-088-104-000572	RAMIREZ CEDILLO GENARO	CHALECO BALISTICO NIVEL IIIA	SIN MARCA	SIN MODELO	SIN SERIE	233	2011-05-31	1	$ 16495.20	E	E-239	2011-05-31	2016-08-18 20:17:37	SEGURIDAD PUBLICA	5 años 2 meses	10	137.46	4512.52	
151	1245	2	EQUIPO DE DEFENSA Y SEGURIDAD - EQUIPO DE SEGURIDAD PUBLICA Y ARMAS	TENA-088-104-000573	RAMIREZ CEDILLO GENARO	CHALECO BALISTICO NIVEL IIIA	SIN MARCA	SIN MODELO	SIN SERIE	233	2011-05-31	1	$ 16495.20	E	E-239	2011-05-31	2016-08-18 20:18:58	SEGURIDAD PUBLICA	5 años 2 meses	10	137.46	4512.52	
152	1245	2	EQUIPO DE DEFENSA Y SEGURIDAD - EQUIPO DE SEGURIDAD PUBLICA Y ARMAS	TENA-088-104-000574	RAMIREZ CEDILLO GENARO	CHALECO BALISTICO NIVEL IIIA	SIN MARCA	SIN MODELO	SIN SERIE	233	2011-05-31	1	$ 16495.20	E	E-239	2011-05-31	2016-08-18 20:21:11	SEGURIDAD PUBLICA	5 años 2 meses	10	137.46	4512.52	
153	1245	2	EQUIPO DE DEFENSA Y SEGURIDAD - EQUIPO DE SEGURIDAD PUBLICA Y ARMAS	TENA-088-104-000575	RAMIREZ CEDILLO GENARO	CHALECO BALISTICO NIVEL IIIA	SIN MARCA	SIN MODELO	SIN SERIE	233	2011-05-31	1	$ 16495.20	E	E-239	2011-05-31	2016-08-18 20:23:26	SEGURIDAD PUBLICA	5 años 2 meses	10	137.46	4512.52	
154	1245	2	EQUIPO DE DEFENSA Y SEGURIDAD - EQUIPO DE SEGURIDAD PUBLICA Y ARMAS	TENA-088-104-000576	RAMIREZ CEDILLO GENARO	CHALECO BALISTICO NIVEL IIIA	SIN MARCA	SIN MODELO	SIN SERIE	233	2011-05-31	1	$ 16495.20	E	E-239	2011-05-31	2016-08-18 20:24:43	SEGURIDAD PUBLICA	5 años 2 meses	10	137.46	4512.52	
155	1245	2	EQUIPO DE DEFENSA Y SEGURIDAD - EQUIPO DE SEGURIDAD PUBLICA Y ARMAS	TENA-088-104-000577	RAMIREZ CEDILLO GENARO	CHALECO BALISTICO NIVEL IIIA	SIN MARCA	SIN MODELO	SIN SERIE	233	2011-05-31	1	$ 16495.20	E	E-239	2011-05-31	2016-08-18 20:26:03	SEGURIDAD PUBLICA	5 años 2 meses	10	137.46	4512.52	
156	1245	2	EQUIPO DE DEFENSA Y SEGURIDAD - EQUIPO DE SEGURIDAD PUBLICA Y ARMAS	TENA-088-104-000578	RAMIREZ CEDILLO GENARO	CHALECO BALISTICO NIVEL IIIA	SIN MARCA	SIN MODELO	SIN SERIE	233	2011-05-31	1	$ 16495.20	E	E-239	2011-05-31	2016-08-18 20:28:01	SEGURIDAD PUBLICA	5 años 2 meses	10	137.46	4512.52	
157	1245	2	EQUIPO DE DEFENSA Y SEGURIDAD - EQUIPO DE SEGURIDAD PUBLICA Y ARMAS	TENA-088-104-000579	RAMIREZ CEDILLO GENARO	CHALECO BALISTICO NIVEL IIIA	SIN MARCA	SIN MODELO	SIN SERIE	233	2011-05-31	1	$ 16495.20	E	E-239	2011-05-31	2016-08-18 20:29:23	SEGURIDAD PUBLICA	5 años 2 meses	10	137.46	4512.52	
158	1245	2	EQUIPO DE DEFENSA Y SEGURIDAD - EQUIPO DE SEGURIDAD PUBLICA Y ARMAS	TENA-088-104-000580	RAMIREZ CEDILLO GENARO	CHALECO BALISTICO NIVEL IIIA	SIN MARCA	SIN MODELO	SIN SERIE	233	2011-05-31	1	$ 16495.20	E	E-239	2011-05-31	2016-08-18 20:30:37	SEGURIDAD PUBLICA	5 años 2 meses	10	137.46	4512.52	
159	1245	2	EQUIPO DE DEFENSA Y SEGURIDAD - EQUIPO DE SEGURIDAD PUBLICA Y ARMAS	TENA-088-104-000581	RAMIREZ CEDILLO GENARO	CHALECO BALISTICO NIVEL IIIA	SIN MARCA	SIN MODELO	SIN SERIE	233	2011-05-31	1	$ 16495.20	E	E-239	2011-05-31	2016-08-18 20:32:16	SEGURIDAD PUBLICA	5 años 2 meses	10	137.46	4512.52	
160	1245	2	EQUIPO DE DEFENSA Y SEGURIDAD - EQUIPO DE SEGURIDAD PUBLICA Y ARMAS	TENA-088-104-000582	RAMIREZ CEDILLO GENARO	CHALECO BALISTICO NIVEL IIIA	SIN MARCA	SIN MODELO	SIN SERIE	233	2011-05-31	1	$ 16495.20	E	E-239	2011-05-31	2016-08-18 20:33:36	SEGURIDAD PUBLICA	5 años 2 meses	10	137.46	4512.52	
161	1245	2	EQUIPO DE DEFENSA Y SEGURIDAD - EQUIPO DE SEGURIDAD PUBLICA Y ARMAS	TENA-088-104-000583	RAMIREZ CEDILLO GENARO	CHALECO BALISTICO NIVEL IIIA	SIN MARCA	SIN MODELO	SIN SERIE	233	2011-05-31	1	$ 16495.20	E	E-239	2011-05-31	2016-08-18 20:34:49	SEGURIDAD PUBLICA	5 años 2 meses	10	137.46	4512.52	
162	1245	2	EQUIPO DE DEFENSA Y SEGURIDAD - EQUIPO DE SEGURIDAD PUBLICA Y ARMAS	TENA-088-104-000584	RAMIREZ CEDILLO GENARO	CHALECO BALISTICO NIVEL IIIA	SIN MARCA	SIN MODELO	SIN SERIE	233	2011-05-31	1	$ 16495.20	E	E-239	2011-05-31	2016-08-18 20:36:20	SEGURIDAD PUBLICA	5 años 2 meses	10	137.46	4512.52	
163	1245	2	EQUIPO DE DEFENSA Y SEGURIDAD - EQUIPO DE SEGURIDAD PUBLICA Y ARMAS	TENA-088-104-000585	RAMIREZ CEDILLO GENARO	CHALECO BALISTICO NIVEL IIIA	SIN MARCA	SIN MODELO	SIN SERIE	233	2011-05-31	1	$ 16495.20	E	E-239	2011-05-31	2016-08-18 20:37:53	SEGURIDAD PUBLICA	5 años 2 meses	10	137.46	4512.52	
164	1245	2	EQUIPO DE DEFENSA Y SEGURIDAD - EQUIPO DE SEGURIDAD PUBLICA Y ARMAS	TENA-088-104-000568	RAMIREZ CEDILLO GENARO	CHALECO BALISTICO NIVEL IIIA	SIN MARCA	SIN MODELO	SIN SERIE	233	2011-05-31	1	$ 16495.20	E	E-239	2011-05-31	2016-08-18 20:39:09	SEGURIDAD PUBLICA	5 años 2 meses	10	137.46	4512.52	
165	1245	2	EQUIPO DE DEFENSA Y SEGURIDAD - EQUIPO DE SEGURIDAD PUBLICA Y ARMAS	TENA-088-104-000567	RAMIREZ CEDILLO GENARO	CHALECO BALISTICO NIVEL IIIA	SIN MARCA	SIN MODELO	SIN SERIE	233	2011-05-31	1	$ 16495.20	E	E-239	2011-05-31	2016-08-18 20:40:24	SEGURIDAD PUBLICA	5 años 2 meses	10	137.46	4512.52	
166	1245	2	EQUIPO DE DEFENSA Y SEGURIDAD - EQUIPO DE SEGURIDAD PUBLICA Y ARMAS	TENA-088-104-000588	RAMIREZ CEDILLO GENARO	CHALECO BALISTICO NIVEL IIIA	SIN MARCA	SIN MODELO	SIN SERIE	233	2011-05-31	1	$ 16495.20	E	E-239	2011-05-31	2016-08-18 20:41:00	SEGURIDAD PUBLICA	5 años 2 meses	10	137.46	4512.52	
167	1245	2	EQUIPO DE DEFENSA Y SEGURIDAD - EQUIPO DE SEGURIDAD PUBLICA Y ARMAS	TENA-088-104-000591	RAMIREZ CEDILLO GENARO	EQUIPO DE POLICIA Y MANTENIMIENTO	SIN MARCA	SIN MODELO	SIN SERIE	49	2015-09-17	1	$ 21374.37	E	E-156	2015-09-17	2016-08-18 13:27:46	SEGURIDAD PUBLICA	4 años 2 meses	10	177.29	8864.33	ESTÁ UBICADO EN LA MOTO 34.
168	1245	2	EQUIPO DE DEFENSA Y SEGURIDAD - EQUIPO DE SEGURIDAD PUBLICA Y ARMAS	TENA-088-104-000592	RAMIREZ CEDILLO GENARO	EQUIPO DE POLICIA Y MANTENIMIENTO	SIN MARCA	SIN MODELO	SIN SERIE	49	2015-09-17	SIN PROVEEDOR	$ 21374.39	E	E-156	2015-09-17	2016-08-18 13:28:24	SEGURIDAD PUBLICA	4 años 2 meses	10	177.29	8864.34	ESTÁ EN LA MOTOCICLETA No. 35.
169	1245	2	EQUIPO DE DEFENSA Y SEGURIDAD - EQUIPO DE SEGURIDAD PUBLICA Y ARMAS	TENA-088-104-000593	RAMIREZ CEDILLO GENARO	EQUIPO DE POLICIA Y MANTENIMIENTO	SIN MARCA	SIN MODELO	SIN SERIE	49	2015-09-17	1	$ 21374.39	E	E-156	2015-09-17	2016-08-18 13:29:08	SEGURIDAD PUBLICA	4 años 2 meses	10	177.29	8864.34	ESTÁ EN LA MOTOCICLETA No. 38
170	1245	2	EQUIPO DE DEFENSA Y SEGURIDAD - EQUIPO DE SEGURIDAD PUBLICA Y ARMAS	TENA-088-104-000594	RAMIREZ CEDILLO GENARO	PISTOLA GLOCK	GLOCK	17	RCF786	850	2015-11-30	1	$ 7985.29	D	D-3	2015-11-30	2016-08-18 21:15:06	SEGURIDAD PUBLICA	4 años 2 meses	10	66.54	3327.20	
171	1245	2	EQUIPO DE DEFENSA Y SEGURIDAD - EQUIPO DE SEGURIDAD PUBLICA Y ARMAS	TENA-088-104-000595	RAMIREZ CEDILLO GENARO	PISTOLA GLOCK	GLOCK	17	RCF787	850	2015-11-30	1	$ 7985.29	D	D-3	2015-11-30	2016-08-18 21:17:04	SEGURIDAD PUBLICA	4 años 2 meses	10	66.54	3327.20	
172	1245	2	EQUIPO DE DEFENSA Y SEGURIDAD - EQUIPO DE SEGURIDAD PUBLICA Y ARMAS	TENA-088-104-000596	RAMIREZ CEDILLO GENARO	PISTOLA GLOCK	GLOCK	17	RCF788	850	2015-11-30	1	$ 7985.29	D	D-3	2015-11-30	2016-08-18 21:18:11	SEGURIDAD PUBLICA	4 años 2 meses	10	66.54	3327.20	
173	1245	2	EQUIPO DE DEFENSA Y SEGURIDAD - EQUIPO DE SEGURIDAD PUBLICA Y ARMAS	TENA-088-104-000597	RAMIREZ CEDILLO GENARO	PISTOLA GLOCK	GLOCK	17	RCF789	850	2015-11-30	1	$ 7985.29	D	D-3	2015-11-30	2016-08-18 21:19:03	SEGURIDAD PUBLICA	4 años 2 meses	10	66.54	3327.20	
174	1245	2	EQUIPO DE DEFENSA Y SEGURIDAD - EQUIPO DE SEGURIDAD PUBLICA Y ARMAS	TENA-088-104-000598	RAMIREZ CEDILLO GENARO	PISTOLA GLOCK	GLOCK	17	RCF790	850	2015-11-30	1	$ 7985.29	D	D-3	2015-11-30	2016-08-18 21:19:37	SEGURIDAD PUBLICA	4 años 2 meses	10	66.54	3327.20	
175	1245	2	EQUIPO DE DEFENSA Y SEGURIDAD - EQUIPO DE SEGURIDAD PUBLICA Y ARMAS	TENA-088-104-000599	RAMIREZ CEDILLO GENARO	PISTOLA GLOCK	GLOCK	19	RCF791	850	2015-11-30	1	$ 7985.29	D	D-3	2015-11-30	2016-08-18 21:20:48	SEGURIDAD PUBLICA	4 años 2 meses	10	66.54	3327.20	
176	1245	2	EQUIPO DE DEFENSA Y SEGURIDAD - EQUIPO DE SEGURIDAD PUBLICA Y ARMAS	TENA-088-104-000600	RAMIREZ CEDILLO GENARO	PISTOLA GLOCK	GLOCK	17	RCF792	850	2015-11-30	1	$ 7985.29	D	D-3	2015-11-30	2016-08-18 21:22:04	SEGURIDAD PUBLICA	4 años 2 meses	10	66.54	3327.20	
177	1245	2	EQUIPO DE DEFENSA Y SEGURIDAD - EQUIPO DE SEGURIDAD PUBLICA Y ARMAS	TENA-088-104-000601	RAMIREZ CEDILLO GENARO	PISTOLA GLOCK	GLOCK	17	RCF793	850	2015-11-30	1	$ 7985.29	D	D-3	2015-11-30	2016-08-18 21:22:54	SEGURIDAD PUBLICA	4 años 2 meses	10	66.54	3327.20	
178	1245	2	EQUIPO DE DEFENSA Y SEGURIDAD - EQUIPO DE SEGURIDAD PUBLICA Y ARMAS	TENA-088-104-000602	RAMIREZ CEDILLO GENARO	PISTOLA GLOCK	GLOCK	17	RCF794	850	2015-11-30	1	$ 7985.29	D	D-3	2015-11-30	2016-08-18 21:24:48	SEGURIDAD PUBLICA	4 años 2 meses	10	66.54	3327.20	
179	1245	2	EQUIPO DE DEFENSA Y SEGURIDAD - EQUIPO DE SEGURIDAD PUBLICA Y ARMAS	TENA-088-104-000603	RAMIREZ CEDILLO GENARO	PISTOLA GLOCK	GLOCK	17	RCF795	850	2015-11-30	1	$ 7985.29	D	D-3	2015-11-30	2016-08-18 21:25:31	SEGURIDAD PUBLICA	4 años 2 meses	10	66.54	3327.20	
180	1245	2	EQUIPO DE DEFENSA Y SEGURIDAD - EQUIPO DE SEGURIDAD PUBLICA Y ARMAS	TENA-088-104-000604	RAMIREZ CEDILLO GENARO	ESCOPETA	MOSSBERG	500	T777708	850	2015-11-30	1	$ 3308.69	D	D-3	2015-11-30	2016-08-18 22:01:11	SEGURIDAD PUBLICA	4 años 2 meses	10	27.57	1378.62	
181	1245	2	EQUIPO DE DEFENSA Y SEGURIDAD - EQUIPO DE SEGURIDAD PUBLICA Y ARMAS	TENA-088-104-000605	RAMIREZ CEDILLO GENARO	ESCOPETA	MOSSBERG	500	T777711	850	2015-11-30	1	$ 3308.69	D	D-3	2015-11-30	2016-08-18 22:04:09	SEGURIDAD PUBLICA	4 años 2 meses	10	27.57	1378.62	
182	1245	2	EQUIPO DE DEFENSA Y SEGURIDAD - EQUIPO DE SEGURIDAD PUBLICA Y ARMAS	TENA-088-104-000606	RAMIREZ CEDILLO GENARO	PUSH 0.308	SAKO	TIKKA T3	C94616	850	2015-11-30	1	$ 7840.86	D	D-3	2015-11-30	2016-08-18 22:05:01	SEGURIDAD PUBLICA	4 años 2 meses	10	654.01	32701.80	
183	1245	2	EQUIPO DE DEFENSA Y SEGURIDAD - EQUIPO DE SEGURIDAD PUBLICA Y ARMAS	TENA-088-104-000607	RAMIREZ CEDILLO GENARO	PISTOLA AMETRALLADORA 9 MM	MENDOZA	HM-3-S-SEMI AUT	11042	850	2015-11-30	1	$ 11918.18	D	D-3	2015-11-30	2016-08-18 13:08:31	SEGURIDAD PUBLICA	4 años 2 meses	10	99.48	4974.24	
184	1245	2	EQUIPO DE DEFENSA Y SEGURIDAD - EQUIPO DE SEGURIDAD PUBLICA Y ARMAS	TENA-088-104-000608	RAMIREZ CEDILLO GENARO	PISTOLA AMETRALLADORA 9 MM	MENDOZA	HM-3-S-SEMI AUT	11043	850	2015-11-30	1	$ 11918.18	D	D-3	2015-11-30	2016-08-18 22:11:49	SEGURIDAD PUBLICA	4 años 2 meses	10	99.48	4974.24	
185	1245	2	EQUIPO DE DEFENSA Y SEGURIDAD - EQUIPO DE SEGURIDAD PUBLICA Y ARMAS	TENA-088-104-000609	RAMIREZ CEDILLO GENARO	PISTOLA AMETRALLADORA 9 MM	MENDOZA	HM-3-S-SEMI AUT	11044	850	2015-11-30	1	$ 11918.18	D	D-3	2015-11-30	2016-08-18 22:14:04	SEGURIDAD PUBLICA	4 años 2 meses	10	99.48	4974.24	

186	1245	3	EQUIPO DE DEFENSA Y SEGURIDAD - EQUIPO DE SEGURIDAD PUBLICA Y ARMAS	TENA-088-104-000610	RAMIREZ CEDILLO GENARO	PISTOLA AMETRALLADORA 9 MM	MENDOZA	HM-9-S-SEMI AUT	12207	650	2015-11-30	1	$ 21918.19	D	D-3	2015-11-30	2018-08-18 22:13:53	SEGURIDAD PÚBLICA	4 años 2 meses	10	99.46	4974.24	
187	1245	3	EQUIPO DE DEFENSA Y SEGURIDAD - EQUIPO DE SEGURIDAD PUBLICA Y ARMAS	TENA-088-104-000611	RAMIREZ CEDILLO GENARO	CARABINA CALIBRE 5.56 MM	BUSH MASTER	XM15E2S	LBM06088	6283	2015-11-30	1	$ 18503.85	D	D-3	2015-11-30	2018-08-18 22:18:36	SEGURIDAD PÚBLICA	4 años 2 meses	10	154.20	7709.84	
188	1245	2	EQUIPO DE DEFENSA Y SEGURIDAD - EQUIPO DE SEGURIDAD PUBLICA Y ARMAS	TENA-088-104-000612	RAMIREZ CEDILLO GENARO	CARABINA CALIBRE 5.56 MM	BUSH MASTER	XM15E2S	LBM06094	6283	2015-11-30	1	$ 18503.85	D	D-3	2015-11-30	2018-08-18 22:20:43	SEGURIDAD PÚBLICA	4 años 2 meses	10	154.20	7709.84	
189	1245	2	EQUIPO DE DEFENSA Y SEGURIDAD - EQUIPO DE SEGURIDAD PUBLICA Y ARMAS	TENA-088-104-000613	RAMIREZ CEDILLO GENARO	CARABINA CALIBRE 5.56 MM	BUSH MASTER	XM15E2S	LBM06231	6283	2015-11-30	1	$ 18503.85	D	D-3	2015-11-30	2018-08-18 22:27:32	SEGURIDAD PÚBLICA	4 años 2 meses	10	154.20	7709.84	
190	1245	2	EQUIPO DE DEFENSA Y SEGURIDAD - EQUIPO DE SEGURIDAD PUBLICA Y ARMAS	TENA-088-104-000614	RAMIREZ CEDILLO GENARO	CARABINA CALIBRE 5.56 MM	BUSH MASTER	XM15E2S	LBM06217	6283	2015-11-30	1	$ 18503.85	D	D-3	2015-11-30	2018-08-18 22:25:18	SEGURIDAD PÚBLICA	4 años 2 meses	10	154.20	7709.84	
191	1245	3	EQUIPO DE DEFENSA Y SEGURIDAD - EQUIPO DE SEGURIDAD PUBLICA Y ARMAS	TENA-088-104-000615	RAMIREZ CEDILLO GENARO	CARABINA CALIBRE 5.56 MM	BUSH MASTER	XM15E2S	LBM07079	6283	2015-11-30	1	$ 18503.85	D	D-3	2015-11-30	2018-08-18 22:32:27	SEGURIDAD PÚBLICA	4 años 2 meses	10	154.20	7709.84	
192	1245	3	EQUIPO DE DEFENSA Y SEGURIDAD - EQUIPO DE SEGURIDAD PUBLICA Y ARMAS	TENA-088-104-000616	RAMIREZ CEDILLO GENARO	CARABINA CALIBRE 5.56 MM	BUSH MASTER	XM15E2S	LBM07060	6283	2015-11-30	1	$ 18503.85	D	D-3	2015-11-30	2018-08-18 22:34:08	SEGURIDAD PÚBLICA	4 años 2 meses	10	154.20	7709.84	
193	1245	3	EQUIPO DE DEFENSA Y SEGURIDAD - EQUIPO DE SEGURIDAD PUBLICA Y ARMAS	TENA-088-104-000617	RAMIREZ CEDILLO GENARO	CARABINA CALIBRE 5.56 MM	BUSH MASTER	XM15E2S	LBM07417	6283	2015-11-30	1	$ 18503.85	D	D-3	2015-11-30	2018-08-18 22:35:50	SEGURIDAD PÚBLICA	4 años 2 meses	10	154.20	7709.84	
194	1245	3	EQUIPO DE DEFENSA Y SEGURIDAD - EQUIPO DE SEGURIDAD PUBLICA Y ARMAS	TENA-088-104-000618	RAMIREZ CEDILLO GENARO	CARABINA CALIBRE 5.56 MM	BUSH MASTER	XM15E2S	LBM07411	6283	2015-11-30	1	$ 18503.85	D	D-3	2015-11-30	2018-08-18 22:37:15	SEGURIDAD PÚBLICA	4 años 2 meses	10	154.20	7709.84	
195	1245	2	EQUIPO DE DEFENSA Y SEGURIDAD - EQUIPO DE SEGURIDAD PUBLICA Y ARMAS	TENA-088-104-000619	RAMIREZ CEDILLO GENARO	CARABINA CALIBRE 5.56 MM	BUSH MASTER	XM15E2S	LBM07665	6283	2015-11-30	1	$ 18503.85	D	D-3	2015-11-30	2018-08-18 22:38:55	SEGURIDAD PÚBLICA	4 años 2 meses	10	154.20	7709.84	
196	1245	2	EQUIPO DE DEFENSA Y SEGURIDAD - EQUIPO DE SEGURIDAD PUBLICA Y ARMAS	TENA-088-104-000620	RAMIREZ CEDILLO GENARO	CARABINA CALIBRE 5.56 MM	BUSH MASTER	XM15E2S	LBM07662	6283	2015-11-30	1	$ 18503.85	D	D-3	2015-11-30	2018-08-18 22:40:19	SEGURIDAD PÚBLICA	4 años 2 meses	10	154.20	7709.84	
197	1245	3	EQUIPO DE DEFENSA Y SEGURIDAD - EQUIPO DE SEGURIDAD PUBLICA Y ARMAS	TENA-088-104-000621	RAMIREZ CEDILLO GENARO	CARABINA CALIBRE 5.56 MM	BUSH MASTER	XM15E2S	LBM07685	6283	2015-11-30	1	$ 18503.85	D	D-3	2015-11-30	2018-08-18 22:41:09	SEGURIDAD PÚBLICA	4 años 2 meses	10	154.20	7709.84	
198	1245	3	EQUIPO DE DEFENSA Y SEGURIDAD - EQUIPO DE SEGURIDAD PUBLICA Y ARMAS	TENA-088-104-000622	RAMIREZ CEDILLO GENARO	CARABINA CALIBRE 5.56 MM	BUSH MASTER	XM15E2S	LBM07715	6283	2015-11-30	1	$ 18503.85	D	D-3	2015-11-30	2018-08-18 22:46:05	SEGURIDAD PÚBLICA	4 años 2 meses	10	154.20	7709.84	
199	1245	3	EQUIPO DE DEFENSA Y SEGURIDAD - EQUIPO DE SEGURIDAD PUBLICA Y ARMAS	TENA-088-104-000623	RAMIREZ CEDILLO GENARO	CARABINA CALIBRE 5.56 MM	BUSH MASTER	XM15E2S	LBM08090	6283	2015-11-30	1	$ 18503.85	D	D-3	2015-11-30	2018-08-18 22:49:47	SEGURIDAD PÚBLICA	4 años 2 meses	10	154.20	7709.84	
200	1245	3	EQUIPO DE DEFENSA Y SEGURIDAD - EQUIPO DE SEGURIDAD PUBLICA Y ARMAS	TENA-088-104-000624	RAMIREZ CEDILLO GENARO	CARABINA CALIBRE 5.56 MM	BUSH MASTER	XM15E2S	LBM09188	6283	2015-11-30	1	$ 18503.85	D	D-3	2015-11-30	2018-08-18 22:51:19	SEGURIDAD PÚBLICA	4 años 2 meses	10	154.20	7709.87	
201	1245	2	EQUIPO DE DEFENSA Y SEGURIDAD - EQUIPO DE SEGURIDAD PUBLICA Y ARMAS	TENA-088-104-000625	RAMIREZ CEDILLO GENARO	REVOLVER	TAURUS	82 S	YF311582	SIN DATO	2005-11-30	1	$ 2674.00	E	E-141	2005-11-30	2018-08-18 12:56:51	SEGURIDAD PÚBLICA	4 años 2 meses	10	22.26	1314.36	
202	1245	1	EQUIPO DE DEFENSA Y SEGURIDAD - EQUIPO DE SEGURIDAD PUBLICA Y ARMAS	TENA-088-104-000626	RAMIREZ CEDILLO GENARO	REVOLVER	TAURUS	82 S	YF311584	SIN DATO	2005-11-30	1	$ 2674.00	E	E-141	2005-11-30	2018-08-18 12:57:07	SEGURIDAD PÚBLICA	5 años 2 meses	10	22.26	1341.56	
203	1245	2	EQUIPO DE DEFENSA Y SEGURIDAD - EQUIPO DE SEGURIDAD PUBLICA Y ARMAS	TENA-088-104-000627	RAMIREZ CEDILLO GENARO	REVOLVER	TAURUS	82 S	YF311586	SIN DATO	2005-11-30	1	$ 2674.00	E	E-141	2005-11-30	2018-08-18 12:58:35	SEGURIDAD PÚBLICA	5 años 2 meses	10	22.26	1341.56	
204	1245	2	EQUIPO DE DEFENSA Y SEGURIDAD - EQUIPO DE SEGURIDAD PUBLICA Y ARMAS	TENA-088-104-000628	RAMIREZ CEDILLO GENARO	REVOLVER	TAURUS	82 S	YF311587	SIN DATO	2005-11-30	1	$ 2674.00	E	E-141	2005-11-30	2018-08-18 13:00:39	SEGURIDAD PÚBLICA	5 años 2 meses	10	22.26	1341.56	
205	1245	2	EQUIPO DE DEFENSA Y SEGURIDAD - EQUIPO DE SEGURIDAD PUBLICA Y ARMAS	TENA-088-104-000629	RAMIREZ CEDILLO GENARO	REVOLVER	TAURUS	82 S	YF311588	SIN DATO	2005-11-30	1	$ 2674.00	E	E-141	2005-11-30	2018-08-18 13:07:45	SEGURIDAD PÚBLICA	5 años 2 meses	10	22.26	1341.56	
206	1245	2	EQUIPO DE DEFENSA Y SEGURIDAD - EQUIPO DE SEGURIDAD PUBLICA Y ARMAS	TENA-088-104-000630	RAMIREZ CEDILLO GENARO	REVOLVER	TAURUS	82 S	YF311589	SIN DATO	2005-11-30	1	$ 2674.00	E	E-141	2005-11-30	2018-08-18 13:09:17	SEGURIDAD PÚBLICA	5 años 2 meses	10	22.26	1341.56	
207	1245	2	EQUIPO DE DEFENSA Y SEGURIDAD - EQUIPO DE SEGURIDAD PUBLICA Y ARMAS	TENA-088-104-000631	RAMIREZ CEDILLO GENARO	REVOLVER	TAURUS	82 S	YF311590	SIN DATO	2005-11-30	1	$ 2674.00	E	E-141	2005-11-30	2018-08-18 13:05:45	SEGURIDAD PÚBLICA	5 años 2 meses	10	22.26	1341.56	
208	1245	2	EQUIPO DE DEFENSA Y SEGURIDAD - EQUIPO DE SEGURIDAD PUBLICA Y ARMAS	TENA-088-104-000632	RAMIREZ CEDILLO GENARO	REVOLVER	TAURUS	82 S	YF311591	SIN DATO	2005-11-30	1	$ 2674.00	E	E-141	2005-11-30	2018-08-18 13:07:15	SEGURIDAD PÚBLICA	5 años 2 meses	10	22.26	1341.56	
209	1245	2	EQUIPO DE DEFENSA Y SEGURIDAD - EQUIPO DE SEGURIDAD PUBLICA Y ARMAS	TENA-088-104-000633	RAMIREZ CEDILLO GENARO	REVOLVER	TAURUS	82 S	YF311592	SIN DATO	2005-11-30	1	$ 2674.00	E	E-141	2005-11-30	2018-08-18 13:09:01	SEGURIDAD PÚBLICA	5 años 2 meses	10	22.26	1341.56	
210	1245	2	EQUIPO DE DEFENSA Y SEGURIDAD - EQUIPO DE SEGURIDAD PUBLICA Y ARMAS	TENA-088-104-000634	RAMIREZ CEDILLO GENARO	REVOLVER	TAURUS	82 S	YF312677	SIN DATO	2005-11-30	1	$ 2674.00	E	E-141	2005-11-30	2018-08-18 13:11:50	SEGURIDAD PÚBLICA	5 años 2 meses	10	22.26	1341.56	
211	1245	2	EQUIPO DE DEFENSA Y SEGURIDAD - EQUIPO DE SEGURIDAD PUBLICA Y ARMAS	TENA-088-104-000635	RAMIREZ CEDILLO GENARO	REVOLVER	TAURUS	92	YF312678	SIN DATO	2005-11-30	1	$ 3000.00	E	E-141	2005-11-30	2018-08-18 13:11:43	SEGURIDAD PÚBLICA	5 años 2 meses	10	18.67	1033.34	
212	1245	2	EQUIPO DE DEFENSA Y SEGURIDAD - EQUIPO DE SEGURIDAD PUBLICA Y ARMAS	TENA-088-104-000636	RAMIREZ CEDILLO GENARO	REVOLVER	TAURUS	92	YF312679	SIN DATO	2005-11-30	1	$ 3000.00	E	E-141	2005-11-30	2018-08-18 13:15:24	SEGURIDAD PÚBLICA	5 años 2 meses	10	18.67	1033.34	
213	1245	2	EQUIPO DE DEFENSA Y SEGURIDAD - EQUIPO DE SEGURIDAD PUBLICA Y ARMAS	TENA-088-104-000637	RAMIREZ CEDILLO GENARO	REVOLVER	TAURUS	92	YF312680	SIN DATO	2005-11-30	1	$ 3000.00	E	E-141	2005-11-30	2018-08-18 13:18:09	SEGURIDAD PÚBLICA	5 años 2 meses	10	18.67	1033.34	
214	1245	2	EQUIPO DE DEFENSA Y SEGURIDAD - EQUIPO DE SEGURIDAD PUBLICA Y ARMAS	TENA-088-104-000638	RAMIREZ CEDILLO GENARO	REVOLVER	TAURUS	92	YF312681	SIN DATO	2005-11-30	1	$ 3000.00	E	E-141	2005-11-30	2018-08-18 13:19:48	SEGURIDAD PÚBLICA	5 años 2 meses	10	18.67	1033.34	
215	1245	2	EQUIPO DE DEFENSA Y SEGURIDAD - EQUIPO DE SEGURIDAD PUBLICA Y ARMAS	TENA-088-104-000639	RAMIREZ CEDILLO GENARO	REVOLVER	TAURUS	92	YF312682	SIN DATO	2005-11-30	1	$ 3000.00	E	E-141	2005-11-30	2018-08-18 13:21:14	SEGURIDAD PÚBLICA	5 años 2 meses	10	18.67	1033.34	
216	1245	2	EQUIPO DE DEFENSA Y SEGURIDAD - EQUIPO DE SEGURIDAD PUBLICA Y ARMAS	TENA-088-104-000643	RAMIREZ CEDILLO GENARO	SUBAMETRALLADORA	MENDOZA	HM-3-S-SEMI AUT.	7670	SIN DATO	2010-11-30	1	$ 2785.00	E	E-141	2010-11-30	2018-08-18 13:29:01	SEGURIDAD PÚBLICA	5 años 2 meses	10	23.21	1428.92	
217	1245	2	EQUIPO DE DEFENSA Y SEGURIDAD - EQUIPO DE SEGURIDAD PUBLICA Y ARMAS	TENA-088-104-000642	RAMIREZ CEDILLO GENARO	SUBAMETRALLADORA	MENDOZA	HM-3-S-SEMI AUT.	7672	SIN DATO	2010-11-30	1	$ 2785.00	E	E-141	2010-11-30	2018-08-19 09:47:48	SEGURIDAD PÚBLICA	5 años 2 meses	10	23.21	1428.92	
218	1245	3	EQUIPO DE DEFENSA Y SEGURIDAD - EQUIPO DE SEGURIDAD PUBLICA Y ARMAS	TENA-088-104-000644	RAMIREZ CEDILLO GENARO	SUBAMETRALLADORA	MENDOZA	HM-3-S-SEMI AUT.	7673	SIN DATO	2010-11-30	1	$ 2785.00	E	E-141	2010-11-30	2018-08-19 09:49:12	SEGURIDAD PÚBLICA	5 años 2 meses	10	23.21	1428.92	
219	1245	3	EQUIPO DE DEFENSA Y SEGURIDAD - EQUIPO DE SEGURIDAD PUBLICA Y ARMAS	TENA-088-104-000646	RAMIREZ CEDILLO GENARO	SUBAMETRALLADORA	MENDOZA	HM-3-S-SEMI AUT.	7674	SIN DATO	2005-11-30	1	$ 2785.00	E	E-141	2005-11-30	2018-08-19 09:41:54	SEGURIDAD PÚBLICA	5 años 2 meses	10	23.21	1428.92	
220	1245	3	EQUIPO DE DEFENSA Y SEGURIDAD - EQUIPO DE SEGURIDAD PUBLICA Y ARMAS	TENA-088-104-000645	RAMIREZ CEDILLO GENARO	SUBAMETRALLADORA	MENDOZA	HM-3-S-SEMI AUT.	7671	SIN DATO	2005-11-30	1	$ 2785.00	E	E-141	2005-11-30	2018-08-19 09:49:14	SEGURIDAD PÚBLICA	5 años 2 meses	10	23.21	1428.92	
221	1245	1	EQUIPO DE DEFENSA Y SEGURIDAD - EQUIPO DE SEGURIDAD PUBLICA Y ARMAS	TENA-088-104-001301	RAMIREZ CEDILLO GENARO	TORRETA PVTBO-032 DE 48	SIN MARCA	SIN MODELO	PVTBO-032	B-124	2014-07-17	SABRINA PARRA RINZAR	$ 41238.40	E	E-207	2014-09-01	2018-09-21 13:15:15	SEGURIDAD PÚBLICA	5 años 2 meses	10	344.49	21358.18	SE ENCUENTRA EN LA UNIDAD Bin. 80
222	1244	1	EQUIPO DE TRANSPORTE - VEHICULOS	TENA-088-104-001309	RAMIREZ CEDILLO GENARO	CAMIONETA RAM 4000	FORD	2012	3C7WDAJTBCG 145974	MAA2300, MAA2301	2011-11-30	CONTINENTAL AUTOMOTRIZ S.A. DE C.V.	$ 697900.00	E	285	2011-12-22	2018-09-21 18:41:37	SEGURIDAD PÚBLICA	5 años 2 meses	10	5815.83	360583.66	ESTE BIEN ESTA DUPLICADO.
223	1245	2	EQUIPO DE DEFENSA Y SEGURIDAD - EQUIPO DE SEGURIDAD PUBLICA Y ARMAS	TENA-088-104-001304	RAMIREZ CEDILLO GENARO	ESCOPETA CALIBRE 12 G.A.	MOSSBERG	590-A	T633753	3966	2010-09-30	SIN PROVEEDOR	$ 3363.00	D	D-19	2010-09-30	2018-09-22 11:53:08	SEGURIDAD PÚBLICA	5 años 2 meses	10	28.03	1737.58	
224	1241	4	MOBILIARIO Y EQUIPO DE ADMINISTRACIÓN - EQUIPO DE COMPUTO Y ACCESORIOS	TENA-088-104-001666	RAMIREZ CEDILLO GENARO	PROYECTOR	BENQ	P-3350		S/P	2018-01-01	SIN PROVEEDOR	$ 7980.90	D	S/P	2018-01-01	2018-12-13 13:34:03	SEGURIDAD PÚBLICA	4 años 2 meses	20	133.17	6658.28	NUNCA HA EXISTIDO EM EL AREA.
225	1241	4	MOBILIARIO Y EQUIPO DE ADMINISTRACIÓN - EQUIPO DE COMPUTO Y ACCESORIOS	TENA-088-104-001677	RAMIREZ CEDILLO GENARO	EQUIPO DE COMPUTO		P-01		S/P	2015-12-31	SIN PROVEEDOR	$ 8677.85	D	S/P	2015-12-31	2018-12-13 14:23:00	SEGURIDAD PÚBLICA	4 años 2 meses	20	147.86	7388.20	ESTE BIEN, ESTÁ REPETIDO.
226	1241	4	MOBILIARIO Y EQUIPO DE ADMINISTRACIÓN - EQUIPO DE COMPUTO Y ACCESORIOS	TENA-088-104-001678	RAMIREZ CEDILLO GENARO	EQUIPO DE COMPUTO		P-01		S/P	2015-12-31	SIN PROVEEDOR	$ 8877.85	D	S/P	2015-12-31	2018-12-13 14:24:45	SEGURIDAD PÚBLICA	4 años 2 meses	20	147.96	7388.20	ESTE BIEN ESTÁ REPETIDO POR ERROR.
227	1241	4	MOBILIARIO Y EQUIPO DE ADMINISTRACIÓN - EQUIPO DE COMPUTO Y ACCESORIOS	TENA-088-104-001678	RAMIREZ CEDILLO GENARO	EQUIPO DE COMPUTO		P-01		S/P	2015-12-31	SIN PROVEEDOR	$ 8877.85	D	S/P	2015-12-31	2018-12-13 14:26:16	SEGURIDAD PÚBLICA	4 años 2 meses	20	147.96	7388.20	ESTE BIEN ESTÁ REPETIDO POR ERROR.
228	1241	4	MOBILIARIO Y EQUIPO DE ADMINISTRACIÓN - EQUIPO DE COMPUTO Y ACCESORIOS	TENA-088-104-001681	RAMIREZ CEDILLO GENARO	EQUIPO DE COMPUTO		P-01		S/P	2015-12-31	SIN PROVEEDOR	$ 8877.85	D	S/P	2015-12-31	2018-12-13 14:32:01	SEGURIDAD PÚBLICA	4 años 2 meses	20	147.96	7388.20	ESTE BIEN ESTÁ REPETIDO POR ERROR.
229	1241	4	MOBILIARIO Y EQUIPO DE ADMINISTRACIÓN - EQUIPO DE COMPUTO Y ACCESORIOS	TENA-088-104-001682	RAMIREZ CEDILLO GENARO	IMPRESORA		P-01		S/P	2015-12-31	SIN PROVEEDOR	$ 3885.20	D	S/P	2015-12-31	2018-12-13 14:34:37	SEGURIDAD PÚBLICA	4 años 2 meses	20	64.75	3237.88	ESTE BIEN ESTÁ REPETIDO POR ERROR.

230	1243	6	MOBILIARIO Y EQUIPO DE ADMINISTRACIÓN - MOBILIARIO Y EQUIPO DE OFICINA	TENA-088-104-001716	RAMIREZ CEDILLO GENARO	PLANTA DE LUZ F-91	SABARU	PM0601250	PW50154775	S/F	2015-01-01	SIN PROVEEDOR	$ 140874.80	D	S/P	2016-01-01	2016-12-13 16:43:35	SEGURIDAD PÚBLICA	4 años 2 meses	1	352.19	17809.86		
231	1243	6	MOBILIARIO Y EQUIPO DE ADMINISTRACIÓN - EQUIPO DE COMPUTO Y ACCESORIOS	TENA-088-104-001717	RAMIREZ CEDILLO GENARO	COPIADORA F-01	CANON	F168710	USH08463	S/F	2015-12-24	SIN PROVEEDOR	$ 8830.33	D	S/P	2015-12-24	2016-12-13 16:43:37	SEGURIDAD PÚBLICA	4 años 2 meses	20	163.84	7191.84		
232	1244	2	EQUIPO DE TRANSPORTE - VEHICULOS	TENA-088-104-001732	RAMIREZ CEDILLO GENARO	CAMIONETA	DODGE	RAM 4000 (3502)	3C7WD6AT9CG 165974	S/F	2016-01-01	SIN PROVEEDOR	$ 697900.00		S/P	2016-01-01	2016-12-13 17:46:07	SEGURIDAD PÚBLICA	4 años 2 meses	10	5815.83	290791.66	ESTE BIEN ESTA REPETIDO CON EL MARCADO CON EL NUMERO DE INVENTARIO TENA-088-104-001303	
233	1245	2	EQUIPO DE DEFENSA Y SEGURIDAD - EQUIPO DE SEGURIDAD PUBLICA Y ARMAS	TENA-088-104-001733	RAMIREZ CEDILLO GENARO	CAMARAS FOTOGRAFICAS				S/F	2016-01-01	SIN PROVEEDOR	$ 3500.00	D	S/P	2016-01-01	2016-12-14 09:55:20	SEGURIDAD PÚBLICA	4 años 2 meses	10	29.17	1458.34		
234	1245	2	EQUIPO DE DEFENSA Y SEGURIDAD - EQUIPO DE SEGURIDAD PUBLICA Y ARMAS	TENA-088-104-001736	RAMIREZ CEDILLO GENARO	ARMAMENTO				S/F	2016-01-01	SIN PROVEEDOR	$ 75099.58	D	S/P	2016-01-01	2016-12-14 10:30:09	SEGURIDAD PÚBLICA	4 años 2 meses	10	625.83	31291.49	CONCENTRADO, NO CORRESPONDE A NINGUN BIEN.	
235	1245	2	EQUIPO DE DEFENSA Y SEGURIDAD - EQUIPO DE SEGURIDAD PUBLICA Y ARMAS	TENA-088-104-001737	RAMIREZ CEDILLO GENARO	PISTOLA CALIBRE 9MM	GLOCK/P-4409	17	PCB646	S/F	2016-01-01	SIN PROVEEDOR	$ 8214.88	D	S/P	2016-01-01	2016-12-14 10:31:47	SEGURIDAD PÚBLICA	4 años 2 meses	10	68.54	3427.07		
236	1245	2	EQUIPO DE DEFENSA Y SEGURIDAD - EQUIPO DE SEGURIDAD PUBLICA Y ARMAS	TENA-088-104-001738	RAMIREZ CEDILLO GENARO	PISTOLA CALIBRE 9MM	GLOCK/P-4409	17	PCB648	S/F	2016-01-01	SIN PROVEEDOR	$ 8214.88	D	S/P	2016-01-01	2016-12-14 10:34:06	SEGURIDAD PÚBLICA	4 años 2 meses	10	68.54	3427.07		
237	1245	2	EQUIPO DE DEFENSA Y SEGURIDAD - EQUIPO DE SEGURIDAD PUBLICA Y ARMAS	TENA-088-104-001739	RAMIREZ CEDILLO GENARO	EQUIPO DE POLICIA Y SALVAMENTO DE MOT YAMAHA			ME2RG2614G2 004678	S/F	2016-01-01	SIN PROVEEDOR	$ 21274.59	D	S/P	2016-01-01	2016-12-14 10:48:42	SEGURIDAD PÚBLICA	4 años 2 meses	10	177.29	8864.34	REPETIDO CON EL BIEN MARCADO CON EL NUMERO DE INVENTARIO TENA-088-104-000591	
238	1245	2	EQUIPO DE DEFENSA Y SEGURIDAD - EQUIPO DE SEGURIDAD PUBLICA Y ARMAS	TENA-088-104-001740	RAMIREZ CEDILLO GENARO	EQUIPO DE POLICIA Y SALVAMENTO DE MOT	YAMAHA		ME2RG2614G2 003184	S/F	2016-01-01	SIN PROVEEDOR	$ 21274.59	D	S/P	2016-01-01	2016-12-14 10:50:45	SEGURIDAD PÚBLICA	4 años 2 meses	10	177.29	8864.34	ESTE BIEN ESTA REPETIDO POR ERROR, CON EL BIEN MARCADO CON EL NUMERO DE INVENTARIO TENA-088-104-000592	
239	1245	2	EQUIPO DE DEFENSA Y SEGURIDAD - EQUIPO DE SEGURIDAD PUBLICA Y ARMAS	TENA-088-104-001741	RAMIREZ CEDILLO GENARO	EQUIPO DE POLICIA Y SALVAMENTO DE MOT	YAMAHA		ME1RG2614G2 004676	S/F	2016-01-01	SIN PROVEEDOR	$ 21274.59	D	S/P	2016-01-01	2016-12-14 10:52:42	SEGURIDAD PÚBLICA	4 años 2 meses	10	177.29	8864.34	ESTE BIEN ESTÁ REPETIDO POR ERROR, CON EL BIEN MARCADO CON EL NUMERO DE INVENTARIO TENA-088-104-000593	
240	1245	2	EQUIPO DE DEFENSA Y SEGURIDAD - EQUIPO DE SEGURIDAD PUBLICA Y ARMAS	TENA-088-104-001742	RAMIREZ CEDILLO GENARO	PISTOLA BERETTA	92A1		K335122 F-18113	S/F	2016-01-01	SIN PROVEEDOR	$ 8714.18	D	S/P	2016-01-01	2016-12-14 12:07:17	SEGURIDAD PÚBLICA	4 años 2 meses	10	72.61	3630.91		
241	1245	2	EQUIPO DE DEFENSA Y SEGURIDAD - EQUIPO DE SEGURIDAD PUBLICA Y ARMAS	TENA-088-104-001743	RAMIREZ CEDILLO GENARO	PISTOLA BERETTA	92A1		K335132 F-18113	S/F	2016-01-01	SIN PROVEEDOR	$ 8714.18	D	S/P	2016-01-01	2016-12-14 12:09:10	SEGURIDAD PÚBLICA	4 años 2 meses	10	72.62	3630.93		
242	1245	2	EQUIPO DE DEFENSA Y SEGURIDAD - EQUIPO DE SEGURIDAD PUBLICA Y ARMAS	TENA-088-104-001744	RAMIREZ CEDILLO GENARO	PISTOLA BERETTA	92A1		K335142 F-18113	S/F	2016-01-01	SIN PROVEEDOR	$ 8714.18	D	S/P	2016-01-01	2016-12-14 12:10:41	SEGURIDAD PÚBLICA	4 años 2 meses	10	72.62	3630.91		
243	1245	2	EQUIPO DE DEFENSA Y SEGURIDAD - EQUIPO DE SEGURIDAD PUBLICA Y ARMAS	TENA-088-104-001745	RAMIREZ CEDILLO GENARO	PISTOLA BERETTA	92A1		K335152 F-18113	S/F	2016-01-01	SIN PROVEEDOR	$ 8714.18	D	S/P	2016-01-01	2016-12-14 12:12:04	SEGURIDAD PÚBLICA	4 años 2 meses	10	72.62	3630.91		
244	1245	2	EQUIPO DE DEFENSA Y SEGURIDAD - EQUIPO DE SEGURIDAD PUBLICA Y ARMAS	TENA-088-104-001746	RAMIREZ CEDILLO GENARO	PISTOLA BERETTA	92A1		K332892 F-18113	S/F	2016-01-01	SIN PROVEEDOR	$ 8714.18	D	S/P	2016-01-01	2016-12-14 12:15:39	SEGURIDAD PÚBLICA	4 años 2 meses	10	72.62	3630.91		
245	1245	2	EQUIPO DE DEFENSA Y SEGURIDAD - EQUIPO DE SEGURIDAD PUBLICA Y ARMAS	TENA-088-104-001747	RAMIREZ CEDILLO GENARO	PISTOLA BERETTA	92A1		K332722 F-18113	S/F	2016-01-01	SIN PROVEEDOR	$ 8714.18	D	S/P	2016-01-01	2016-12-14 12:17:03	SEGURIDAD PÚBLICA	4 años 2 meses	10	72.62	3630.91		
246	1245	2	EQUIPO DE DEFENSA Y SEGURIDAD - EQUIPO DE SEGURIDAD PUBLICA Y ARMAS	TENA-088-104-001748	RAMIREZ CEDILLO GENARO	PISTOLA BERETTA	92A1		K332752 F-18113	S/F	2016-01-01	SIN PROVEEDOR	$ 8714.18	D	S/P	2016-01-01	2016-12-14 12:18:40	SEGURIDAD PÚBLICA	4 años 2 meses	10	72.62	3630.91		
247	1245	2	EQUIPO DE DEFENSA Y SEGURIDAD - EQUIPO DE SEGURIDAD PUBLICA Y ARMAS	TENA-088-104-001749	RAMIREZ CEDILLO GENARO	PISTOLA BERETTA	92A1		K332682 F-18113	S/F	2016-01-01	SIN PROVEEDOR	$ 8714.18	D	S/P	2016-01-01	2016-12-14 12:23:14	SEGURIDAD PÚBLICA	4 años 2 meses	10	72.62	3630.91		
248	1245	2	EQUIPO DE DEFENSA Y SEGURIDAD - EQUIPO DE SEGURIDAD PUBLICA Y ARMAS	TENA-088-104-001750	RAMIREZ CEDILLO GENARO	PISTOLA BERETTA	92A1		K332942 F-18113	S/F	2016-01-01	SIN PROVEEDOR	$ 8714.18	D	S/P	2016-01-01	2016-12-14 12:23:47	SEGURIDAD PÚBLICA	4 años 2 meses	10	72.62	3630.91		
249	1245	2	EQUIPO DE DEFENSA Y SEGURIDAD - EQUIPO DE SEGURIDAD PUBLICA Y ARMAS	TENA-088-104-001751	RAMIREZ CEDILLO GENARO	PISTOLA BERETTA	92A1		K332952 F-18113	S/F	2016-01-01	SIN PROVEEDOR	$ 8714.18	D	S/P	2016-01-01	2016-12-14 12:28:27	SEGURIDAD PÚBLICA	4 años 2 meses	10	72.62	3630.91		
250	1245	2	EQUIPO DE DEFENSA Y SEGURIDAD - EQUIPO DE SEGURIDAD PUBLICA Y ARMAS	TENA-088-104-001752	RAMIREZ CEDILLO GENARO	PISTOLA BERETTA	92A1		K332962 F-18113	S/F	2016-01-01	SIN PROVEEDOR	$ 8714.18	D	S/P	2016-01-01	2016-12-14 12:30:02	SEGURIDAD PÚBLICA	4 años 2 meses	10	72.62	3630.91		
251	1245	2	EQUIPO DE DEFENSA Y SEGURIDAD - EQUIPO DE SEGURIDAD PUBLICA Y ARMAS	TENA-088-104-001753	RAMIREZ CEDILLO GENARO	PISTOLA BERETTA	92A1		K332972 F-18113	S/F	2016-01-01	SIN PROVEEDOR	$ 8714.18	D	S/P	2016-01-01	2016-12-14 12:36:08	SEGURIDAD PÚBLICA	4 años 2 meses	10	72.62	3630.91		
252	1245	2	EQUIPO DE DEFENSA Y SEGURIDAD - EQUIPO DE SEGURIDAD PUBLICA Y ARMAS	TENA-088-104-001754	RAMIREZ CEDILLO GENARO	PISTOLA BERETTA	92A1		K332982 F-18113	S/F	2016-01-01	SIN PROVEEDOR	$ 8714.18	D	S/P	2016-01-01	2016-12-14 12:37:41	SEGURIDAD PÚBLICA	4 años 2 meses	10	72.62	3630.91		
253	1245	2	EQUIPO DE DEFENSA Y SEGURIDAD - EQUIPO DE SEGURIDAD PUBLICA Y ARMAS	TENA-088-104-001755	RAMIREZ CEDILLO GENARO	PISTOLA BERETTA	92A1		K332992 F-18113	S/F	2016-01-01	SIN PROVEEDOR	$ 8714.18	D	S/P	2016-01-01	2016-12-14 12:38:58	SEGURIDAD PÚBLICA	4 años 2 meses	10	72.62	3630.91		
254	1245	2	EQUIPO DE DEFENSA Y SEGURIDAD - EQUIPO DE SEGURIDAD PUBLICA Y ARMAS	TENA-088-104-001756	RAMIREZ CEDILLO GENARO	PISTOLA BERETTA	92A1		K335012 F-18113	S/F	2016-01-01	SIN PROVEEDOR	$ 8714.20	D	S/P	2016-01-01	2016-12-14 12:47:53	SEGURIDAD PÚBLICA	4 años 2 meses	10	72.62	3630.92		
255	1243	2	EQUIPO DE DEFENSA Y SEGURIDAD - EQUIPO DE SEGURIDAD PUBLICA Y ARMAS	TENA-088-104-001757	RAMIREZ CEDILLO GENARO	RIFLE SIG SAUER	SIG516		44A004718 F-19983	S/F	2016-01-01	SIN PROVEEDOR	$ 20298.46	D	S/P	2016-01-01	2016-12-14 13:48:31	SEGURIDAD PÚBLICA	4 años 2 meses	10	169.15	8457.69		
256	1245	2	EQUIPO DE DEFENSA Y SEGURIDAD - EQUIPO DE SEGURIDAD PUBLICA Y ARMAS	TENA-088-104-001758	RAMIREZ CEDILLO GENARO	RIFLE SIG SAUER	SIG516		44A004719 F-19983	S/F	2016-01-01	SIN PROVEEDOR	$ 20298.46	D	S/P	2016-01-01	2016-12-14 13:50:35	SEGURIDAD PÚBLICA	4 años 2 meses	10	169.15	8457.69		
257	1245	2	EQUIPO DE DEFENSA Y SEGURIDAD - EQUIPO DE SEGURIDAD PUBLICA Y ARMAS	TENA-088-104-001759	RAMIREZ CEDILLO GENARO	RIFLE SIG SAUER	SIG516		44A004720 F-19983	S/F	2016-01-01	SIN PROVEEDOR	$ 20298.46	D	S/P	2016-01-01	2016-12-14 12:53:16	SEGURIDAD PÚBLICA	4 años 2 meses	10	169.15	8457.69		
258	1245	2	EQUIPO DE DEFENSA Y SEGURIDAD - EQUIPO DE SEGURIDAD PUBLICA Y ARMAS	TENA-088-104-001760	RAMIREZ CEDILLO GENARO	RIFLE SIG SAUER	SIG516		44A004721 F-19983	S/F	2016-01-01	SIN PROVEEDOR	$ 20298.46	D	S/P	2016-01-01	2016-12-14 12:54:59	SEGURIDAD PÚBLICA	4 años 2 meses	10	169.15	8457.69		
259	1245	2	EQUIPO DE DEFENSA Y SEGURIDAD - EQUIPO DE SEGURIDAD PUBLICA Y ARMAS	TENA-088-104-001761	RAMIREZ CEDILLO GENARO	RIFLE SIG SAUER	SIG516		44A007392 F-19983	S/F	2016-01-01	SIN PROVEEDOR	$ 20298.46	D	S/P	2016-01-01	2016-12-14 12:56:23	SEGURIDAD PÚBLICA	4 años 2 meses	10	169.15	8457.69		
260	1245	2	EQUIPO DE DEFENSA Y SEGURIDAD - EQUIPO DE SEGURIDAD PUBLICA Y ARMAS	TENA-088-104-001762	RAMIREZ CEDILLO GENARO	RIFLE SIG SAUER	SIG516		44A007393 F-19983	S/F	2016-01-01	SIN PROVEEDOR	$ 20298.46	D	S/P	2016-01-01	2016-12-14 13:01:29	SEGURIDAD PÚBLICA	4 años 2 meses	10	169.15	8457.69		
261	1245	2	EQUIPO DE DEFENSA Y SEGURIDAD - EQUIPO DE SEGURIDAD PUBLICA Y ARMAS	TENA-088-104-001763	RAMIREZ CEDILLO GENARO	RIFLE SIG SAUER	SIG516		44A007394 F-19983	S/F	2016-01-01	SIN PROVEEDOR	$ 20298.46	D	S/P	2016-01-01	2016-12-14 13:04:11	SEGURIDAD PÚBLICA	4 años 2 meses	10	169.15	8457.69		
262	1245	2	EQUIPO DE DEFENSA Y SEGURIDAD - EQUIPO DE SEGURIDAD PUBLICA Y ARMAS	TENA-088-104-001764	RAMIREZ CEDILLO GENARO	RIFLE SIG SAUER	SIG516		44A007395 F-19983	S/F	2016-01-01	SIN PROVEEDOR	$ 20298.46	D	S/P	2016-01-01	2016-12-14 13:21:01	SEGURIDAD PÚBLICA	4 años 2 meses	10	169.15	8457.69		
263	1245	2	EQUIPO DE DEFENSA Y SEGURIDAD - EQUIPO DE SEGURIDAD PUBLICA Y ARMAS	TENA-088-104-001765	RAMIREZ CEDILLO GENARO	RIFLE SIG SAUER	SIG516		44A007396 F-19983	S/F	2016-01-01	SIN PROVEEDOR	$ 20298.46	D	S/P	2016-01-01	2016-12-14 13:22:22	SEGURIDAD PÚBLICA	4 años 2 meses	10	169.15	8457.69		
264	1245	2	EQUIPO DE DEFENSA Y SEGURIDAD - EQUIPO DE SEGURIDAD PUBLICA Y ARMAS	TENA-088-104-001766	RAMIREZ CEDILLO GENARO	RIFLE SIG SAUER	SIG516		44A007397 F-19983	S/F	2016-01-01	SIN PROVEEDOR	$ 20298.46	D	S/P	2016-01-01	2016-12-14 13:25:27	SEGURIDAD PÚBLICA	4 años 2 meses	10	169.15	8457.69		
265	1245	2	EQUIPO DE DEFENSA Y SEGURIDAD - EQUIPO DE SEGURIDAD PUBLICA Y ARMAS	TENA-088-104-001767	RAMIREZ CEDILLO GENARO	RIFLE SIG SAUER	SIG516		44A007398 F-19983	S/F	2016-01-01	SIN PROVEEDOR	$ 20298.46	D	S/P	2016-01-01	2016-12-14 13:26:36	SEGURIDAD PÚBLICA	4 años 2 meses	10	169.15	8457.69		

266	1244	2	EQUIPO DE TRANSPORTE - VEHICULOS	TENA-088-104-001810	RAMIREZ CEDILLO GENARO	CAMIONETA DODGE DAKOTA CREW	CHRYSLER	2012	1C6RDUAK8CS703140	2126	2011-11-21	SIN PROVEEDOR	$ 898300.00		E-285	2011-12-22	2017-01-26 17:31:36	SEGURIDAD PÚBLICA	5 años 2 meses	10	3320.83	305891.66	COLOR BLANCA CON NEGRO.
267	1244	2	EQUIPO DE TRANSPORTE - VEHICULOS	TENA-088-104-001829	RAMIREZ CEDILLO GENARO	CAMIONETA (PATRULLA) PICK UP	FORD	F-150 XL CREW CAB 4X2 3.5 L V6 MODELO 2017	1FTEW1CB3HFA05942	N000003795	2017-05-25	GIMSA AUTOMOTRIZ, S.A. DE C.V.	$ 699019.99	E	118	2017-06-23	2017-07-10 14:09:43	SEGURIDAD PÚBLICA	2 años 2 meses	10	5825.17	151454.34	INCLUYE TORRETA; COLOR AZUL CON BLANCO.
268	1244	2	EQUIPO DE TRANSPORTE - VEHICULOS	TENA-088-104-001830	RAMIREZ CEDILLO GENARO	CAMIONETA (PATRULLA) PICK UP	FORD	F-150 XL CREW CAB 4X2 3.5 L V6 MODELO 2017	1FTE1CB4HFA05447	N000003792	2017-05-25	GIMSA AUTOMOTRIZ, S.A. DE C.V.	$ 699019.99	E	119	2017-06-23	2017-07-10 14:15:54	SEGURIDAD PÚBLICA	2 años 2 meses	10	5825.17	151454.34	INCLUYE TORRETA; COLOR AZUL CON BLANCO.
269	1244	2	EQUIPO DE TRANSPORTE - VEHICULOS	TENA-088-104-001831	RAMIREZ CEDILLO GENARO	CAMIONETA (PATRULLA) PICK UP	FORD	F-150 XL CREW CAB 4X2 3.5 L V6 MODELO 2017	1FTEW1CB4HC36875	N000003790	2017-05-25	GIMSA AUTOMOTRIZ, S.A. DE C.V.	$ 699019.99	E	120	2017-06-23	2017-07-10 14:21:21	SEGURIDAD PÚBLICA	2 años 2 meses	20	5825.17	151454.34	INCLUYE TORRETA; COLOR AZUL CON BLANCO.
270	1244	2	EQUIPO DE TRANSPORTE - VEHICULOS	TENA-088-104-001832	RAMIREZ CEDILLO GENARO	CAMIONETA (PATRULLA) PICK UP	FORD	F-150 XL CREW CAB 4X2 3.5 L V6 MODELO 2017	1FTEW1C64HFA05495	N000003781	2017-05-25	GIMSA AUTOMOTRIZ, S.A. DE C.V.	$ 699019.99	E	121	2017-06-23	2017-07-10 14:27:59	SEGURIDAD PÚBLICA	2 años 2 meses	10	5825.17	151454.34	INCLUYE TORRETA Y COLOR AZUL Y BLANCO.
271	1241	4	MOBILIARIO Y EQUIPO DE ADMINISTRACIÓN - EQUIPO DE COMPUTO Y ACCESORIOS	TENA-088-104-001833	RAMIREZ CEDILLO GENARO	COMPUTADORA DE ESCRITORIO BLC	INTEL CORE	I3 I3-6100	D-804170432	B8B9D5B0-11DD-48A7-A8D4-2484C42AD8D5	2017-06-16	MARGARITA NOEMI GARCIA RIVERA	$ 15000.00	E	139	2017-07-18	2017-09-19 11:27:42	SEGURIDAD PÚBLICA	2 años 2 meses	20	250.00	6500.00	EQUIPO PARA EL C2 DE SEGURIDAD
272	1241	4	MOBILIARIO Y EQUIPO DE ADMINISTRACIÓN - EQUIPO DE COMPUTO Y ACCESORIOS	TENA-088-104-001834	RAMIREZ CEDILLO GENARO	COMPUTADORA DE ESCRITORIO BLC	INTEL CORE	I3 I3-6100	D-804170424	B8B9D5B0-11DD-48A7-A8D4-2484C42AD8D5	2017-06-16	MARGARITA NOEMI GARCIA RIVERA	$ 15000.00	E	139	2017-07-18	2017-09-18 12:40:01	SEGURIDAD PÚBLICA	2 años 2 meses	20	250.00	6500.00	EQUIPO ASIGNADO AL C2 DE TENANCINGO
273	1241	4	MOBILIARIO Y EQUIPO DE ADMINISTRACIÓN - EQUIPO DE COMPUTO Y ACCESORIOS	TENA-088-104-001835	RAMIREZ CEDILLO GENARO	COMPUTADORA DE ESCRITORIO BLC	INTEL CORE	I3 I3-6100	D-804170427	B8B9D5B0-11DD-48A7-A8D4-2484C42AD8D5	2017-06-16	MARGARITA NOEMI GARCIA RIVERA	$ 15000.00	E	139	2017-07-18	2017-09-19 12:48:14	SEGURIDAD PÚBLICA	2 años 2 meses	20	250.00	6500.00	EQUIPO ASIGNADO AL C2 DE TENANCINGO.
274	1241	4	MOBILIARIO Y EQUIPO DE ADMINISTRACIÓN - EQUIPO DE COMPUTO Y ACCESORIOS	TENA-088-104-001836	RAMIREZ CEDILLO GENARO	COMPUTADORA DE ESCRITORIO BLC	INTEL CORE	I3 I3-6100	D-804170424	B8B9D5B0-11DD-48A7-A8D4-2484C42AD8D5	2017-06-16	MARGARITA NOEMI GARCIA RIVERA	$ 15000.00	E	139	2017-07-18	2017-09-19 12:50:39	SEGURIDAD PÚBLICA	2 años 2 meses	20	250.00	6500.00	EQUIPO ASIGNADO AL C2 DE TENANCINGO, CASA DE SEGURIDAD.
275	1241	4	MOBILIARIO Y EQUIPO DE ADMINISTRACIÓN - EQUIPO DE COMPUTO Y ACCESORIOS	TENA-088-104-001837	RAMIREZ CEDILLO GENARO	COMPUTADORA DE ESCRITORIO BLC	INTELCORE	I3 I3-6100	D-804170425	B8B9D5B0-11DD-48A7-A8D4-2484C42AD8D5	2017-06-16	MARGARITA NOEMI GARCIA RIVERA	$ 15000.00	E	139	2017-07-18	2017-09-19 12:54:25	SEGURIDAD PÚBLICA	2 años 2 meses	20	250.00	6500.00	EQUIPO ASIGNADO AL C2 DE TENANCINGO
276	1241	4	MOBILIARIO Y EQUIPO DE ADMINISTRACIÓN - EQUIPO DE COMPUTO Y ACCESORIOS	TENA-088-104-001838	RAMIREZ CEDILLO GENARO	COMPUTADORA DE ESCRITORIO BLC	INTEL CORE	I3 I3-6100	D-804170428	B8B9D5B0-11DD-48A7-A8D4-2484C42AD8D5	2017-06-16	MARGARITA NOEMI GARCIA RIVERA	$ 15000.00	E	139	2017-07-18	2017-09-19 13:09:38	SEGURIDAD PÚBLICA	2 años 2 meses	20	250.00	6500.00	EQUIPO ASIGNADO AL C2 DE TENANCINGO
277	1241	4	MOBILIARIO Y EQUIPO DE ADMINISTRACIÓN - EQUIPO DE COMPUTO Y ACCESORIOS	TENA-088-104-001839	RAMIREZ CEDILLO GENARO	COMPUTADORA DE ESCRITORIO BLC	INTEL CORE	I3 I3-6100	D-805170499	B8B9D5B0-11DD-48A7-A8D4-2484C42AD8D5	2017-06-16	MARGARITA NOEMI GARCIA RIVERA	$ 15000.00	E	139	2017-07-18	2017-09-25 09:22:46	SEGURIDAD PÚBLICA	2 años 2 meses	20	250.00	6500.00	BIEN ADQUIRIDO PARA EL C2 DE TENANCINGO, EDO DE MEX.
278	1241	4	MOBILIARIO Y EQUIPO DE ADMINISTRACIÓN - EQUIPO DE COMPUTO Y ACCESORIOS	TENA-088-104-001840	RAMIREZ CEDILLO GENARO	COMPUTADORA DE ESCRITORIO BLC	INTEL CORE	I3 I3-6100	D-805170500	B8B9D5B0-11DD-48A7-A8D4-2484C42AD8D5	2017-06-16	MARGARITA NOEMI GARCIA RIVERA	$ 15000.00	E	139	2017-07-18	2017-09-25 09:28:45	SEGURIDAD PÚBLICA	2 años 2 meses	20	250.00	6500.00	EQUIPO ADQUIRIDO PARA EL C2 DE TENANCINGO, ESTADO DE MÉXICO.
279	1241	4	MOBILIARIO Y EQUIPO DE ADMINISTRACIÓN - EQUIPO DE COMPUTO Y ACCESORIOS	TENA-088-104-001841	RAMIREZ CEDILLO GENARO	COMPUTADORA DE ESCRITORIO BLC	INTEL CORE	I3 I3-6100	D-805170503	B8B9D5B0-11DD-48A7-A8D4-2484C42AD8D5	2017-06-16	MARGARITA NOEMI GARCIA RIVERA	$ 15000.00	E	139	2017-07-18	2017-09-25 09:34:15	SEGURIDAD PÚBLICA	2 años 2 meses	20	250.00	6500.00	BIEN ADQUIRIDO PARA EL C2, DE TENANCINGO ESTADO DE MÉXICO.
280	1241	4	MOBILIARIO Y EQUIPO DE ADMINISTRACIÓN - EQUIPO DE COMPUTO Y ACCESORIOS	TENA-088-104-001842	RAMIREZ CEDILLO GENARO	COMPUTADORA DE ESCRITORIO BLC	INTEL CORE	I3 I3-6100	D-805170511	B8B9D5B0-11DD-48A7-A8D4-2484C42AD8D5	2017-06-16	MARGARITA NOEMI GARCIA RIVERA	$ 15000.00	E	139	2017-07-18	2017-09-25 09:37:53	SEGURIDAD PÚBLICA	2 años 2 meses	20	250.00	6500.00	EQUIPO ASIGNADO AL C2 DE TENANCINGO ESTADO DE MÉXICO.
281	1241	4	MOBILIARIO Y EQUIPO DE ADMINISTRACIÓN - EQUIPO DE COMPUTO Y ACCESORIOS	TENA-088-104-001843	RAMIREZ CEDILLO GENARO	MULTIFUNCIONAL LASER	-	-	910292C01192AA21USH13640	B8B9D5B0-11DD-48A7-A8D4-2484C42AD8D5	2017-06-16	MARGARITA NOEMI GARCIA RIVERA	$ 15001.10	E	139	2017-07-18	2017-09-25 09:44:34	SEGURIDAD PÚBLICA	2 años 2 meses	20	250.02	6500.48	BIEN ADQUIRIDO PARA EL C2 DE TENANCINGO, ESTADO DE MÉXICO. LOS DATOS FALTANTES NO LOS MENCIONA LA FACTURA NI DOCUMENTACIÓN RECIBIDA POR TESORERÍA.
282	1241	4	MOBILIARIO Y EQUIPO DE ADMINISTRACIÓN - EQUIPO DE COMPUTO Y ACCESORIOS	TENA-088-104-001844	RAMIREZ CEDILLO GENARO	NO BREAK UPS	STANDBY	-	981639AD4837	B8B9D5B0-11DD-48A7-A8D4-2484C42AD8D5	2017-06-16	MARGARITA NOEMI GARCIA RIVERA	$ 2099.99	E	139	2017-07-18	2017-09-25 12:09:04	SEGURIDAD PÚBLICA	2 años 2 meses	20	35.00	910.00	BIEN ASIGNADO AL C2 DE TENANCINGO ESTADO DE MÉXICO. - LOS DATOS FALTANTES NO LOS POSEE LA FACTURA NI LOS PROPORCIONO TESORERÍA.
283	1241	4	MOBILIARIO Y EQUIPO DE ADMINISTRACIÓN - EQUIPO DE COMPUTO Y ACCESORIOS	TENA-088-104-001845	RAMIREZ CEDILLO GENARO	NO BREAK UPS	STANDBY	-	981639AD4838	B8B9D5B0-11DD-48A7-A8D4-2484C42AD8D5	2017-06-16	MARGARITA NOEMI GARCIA RIVERA	$ 2099.99	E	139	2017-07-18	2017-09-25 12:24:01	SEGURIDAD PÚBLICA	2 años 2 meses	20	35.00	910.00	BIEN ASIGNADO AL C2 DE TENANCINGO, ESTADO DE MÉXICO. LOS DATOS FALTANTES NO LOS PROPORCIONA LA FACTURA NI TESORERÍA.
284	1241	4	MOBILIARIO Y EQUIPO DE ADMINISTRACIÓN - EQUIPO DE COMPUTO Y ACCESORIOS	TENA-088-104-001846	RAMIREZ CEDILLO GENARO	NO BREAK UPS	STANDBY	-	981639AD4839	B8B9D5B0-11DD-48A7-A8D4-2484C42AD8D5	2017-06-16	MARGARITA NOEMI GARCIA RIVERA	$ 2099.99	E	139	2017-07-18	2017-09-25 12:29:55	SEGURIDAD PÚBLICA	2 años 2 meses	20	35.00	910.00	ESTE BIEN ESTÁ EN EL C2 DE TENANCINGO ESTADO DE MÉXICO. LOS DATOS FALTANTES NO LOS PROPORCIONA LA FACTURA NI TESORERÍA.
285	1241	4	MOBILIARIO Y EQUIPO DE ADMINISTRACIÓN - EQUIPO DE COMPUTO Y ACCESORIOS	TENA-088-104-001847	RAMIREZ CEDILLO GENARO	NO BREAK UPS	STANDBY	-	981639AD4840	B8B9D5B0-11DD-48A7-A8D4-2484C42AD8D5	2017-06-16	MARGARITA NOEMI GARCIA RIVERA	$ 2099.99	E	139	2017-07-18	2017-09-25 12:33:58	SEGURIDAD PÚBLICA	2 años 2 meses	20	35.00	910.00	ESTE BIEN SE ENCUENTRA EN EL C2 DE TENANCINGO ESTADO DE MÉXICO. LOS DATOS FALTANTES NO LOS PROPORCIONA LA FACTURA NI TESORERÍA.
286	1241	4	MOBILIARIO Y EQUIPO DE ADMINISTRACIÓN - EQUIPO DE COMPUTO Y ACCESORIOS	TENA-088-104-001848	RAMIREZ CEDILLO GENARO	NO BREAK UPS	STANDBY	-	981639AD4841	B8B9D5B0-11DD-48A7-A8D4-2484C42AD8D5	2017-06-16	MARGARITA NOEMI GARCIA RIVERA	$ 2099.99	E	139	2017-07-18	2017-09-25 12:40:05	SEGURIDAD PÚBLICA	2 años 2 meses	20	35.00	910.00	ESTE BIEN FUE ASIGNADO AL C2 DE TENANCINGO ESTADO DE MÉXICO. LOS DATOS FALTANTES NO LOS ARROJA LA FACTURA NI TESORERÍA.
287	1241	4	MOBILIARIO Y EQUIPO DE ADMINISTRACIÓN - EQUIPO DE COMPUTO Y ACCESORIOS	TENA-088-104-001849	RAMIREZ CEDILLO GENARO	NO BREAK UPS	STANDBY	-	981639AD4842	B8B9D5B0-11DD-48A7-A8D4-2484C42AD8D5	2017-06-16	MARGARITA NOEMI GARCIA RIVERA	$ 2099.99	E	139	2017-07-18	2017-09-25 12:44:07	SEGURIDAD PÚBLICA	2 años 2 meses	20	35.00	910.00	ESTE BIEN FUE ASIGNADO AL C2 DE TENANCINGO ESTADO DE MÉXICO. LOS DATOS FALTANTES NO LOS PROPORCIONA LA FACTURA NI TESORERÍA.

288	1241	4	MOBILIARIO Y EQUIPO DE ADMINISTRACIÓN - EQUIPO DE COMPUTO Y ACCESORIOS	TENA-088-104-001650	RAMIREZ CEDILLO GENARO	NO BREAK UPS	STANDBY	-	9B1639A04867	8A8905B0-11D0-48A7-A8D4-2484C62ADB05	2017-06-16	MARGARITA NOEMI GARCIA RIVERA	$ 2099.99	E	139	2017-07-18	2017-09-25 12:48:00	SEGURIDAD PÚBLICA	2 años 2 meses	20	35.00	910.00	ESTE BIEN FUE ASIGNADO AL CE DE TENANCINGO ESTADO DE MÉXICO. LOS DATOS FALTANTES NO LOS PROPORCIONA LA FACTURA NI TESORERÍA.
289	1241	4	MOBILIARIO Y EQUIPO DE ADMINISTRACIÓN - EQUIPO DE COMPUTO Y ACCESORIOS	TENA-088-104-001651	RAMIREZ CEDILLO GENARO	NO BREAK UPS	STANDBY	-	9B1639A04868	8A8905B0-11D0-48A7-A8D4-2484C62ADB05	2017-06-16	MARGARITA NOEMI GARCIA RIVERA	$ 2099.99	E	139	2017-07-18	2017-09-25 13:50:31	SEGURIDAD PÚBLICA	2 años 2 meses	20	35.00	910.00	ESTE BIEN FUE ASIGNADO AL CE DE TENANCINGO, ESTADO DE MÉXICO. LOS DATOS FALTANTES NO LOS PROPORCIONA LA FACURA NI TESORERÍA.
290	1241	4	MOBILIARIO Y EQUIPO DE ADMINISTRACIÓN - EQUIPO DE COMPUTO Y ACCESORIOS	TENA-088-104-001652	RAMIREZ CEDILLO GENARO	NO BREAK UPS	STANDBY	-	9B1639A04869	8A8905B0-11D0-48A7-A8D4-2484C62ADB05	2017-06-16	MARGARITA NOEMI GARCIA RIVERA	$ 2099.99	E	139	2017-07-18	2017-09-25 11:03:44	SEGURIDAD PÚBLICA	2 años 2 meses	20	35.00	910.00	ESTE BIEN FUE ASIGNADO AL CE DE TENANCINGO ESTADO DE MÉXICO. LOS DATOS FALTANTES NO LOS PROPORCIONA LA FACURA NI TESORERÍA.
291	1241	4	MOBILIARIO Y EQUIPO DE ADMINISTRACIÓN - EQUIPO DE COMPUTO Y ACCESORIOS	TENA-088-104-001653	RAMIREZ CEDILLO GENARO	NO BREAK UPS	STANDBY	-	9B1639A04870	8A8905B0-11D0-48A7-A8D4-2484C62ADB05	2017-06-16	MARGARITA NOEMI GARCIA RIVERA	$ 2099.99	E	139	2017-07-18	2017-09-25 13:07:54	SEGURIDAD PÚBLICA	2 años 2 meses	20	35.00	910.00	ESTE BIEN FUE ASIGNADO AL CE DE TENANCINGO ESTADO DE MÉXICO. LOS DATOS FALTANTES NO LOS PROPORCIONA LA FACTURA NI TESORERÍA.
292	1244	2	EQUIPO DE TRANSPORTE - VEHICULOS	TENA-088-104-001655	RAMIREZ CEDILLO GENARO	CAMIONETA (PATRULLA) PICK UP	MITSUBISHI	2015	MMBJNG46HF0062187	FAUTM1397	2015-03-17	MITSUBISHI INTERLOMAS, S.A. DE C.V.	$ 284900.00	D	62	2017-09-28	2017-10-31 12:27:19	SEGURIDAD PÚBLICA	4 años 2 meses	10	2457.50	222875.00	COLOR AZUL CON BLANCO.
293	1244	2	EQUIPO DE TRANSPORTE - VEHICULOS	TENA-088-104-001656	RAMIREZ CEDILLO GENARO	PAQUETE PATRULLA	MITSUBISHI	2015	MMBJNG46HF0062287	FAUTM2200	2015-03-17	MITSUBISHI INTERLOMAS, S.A. DE C.V.	$ 105030.00	D	62	2017-09-28	2017-10-31 12:28:26	SEGURIDAD PÚBLICA	3 años 2 meses	10	875.25	23259.50	PAQUETE PATRULLA
294	1244	2	EQUIPO DE TRANSPORTE - VEHICULOS	TENA-088-104-001657	RAMIREZ CEDILLO GENARO	CAMIONETA (PATRULLA) PICK UP	MITSUBISHI	2015	MMBJNG46HF0062273	FAUTM1898	2017-03-17	MITSUBISHI INTERLOMAS, S.A. DE C.V.	$ 284900.00	D	62	2017-09-28	2017-10-31 12:46:42	SEGURIDAD PÚBLICA	2 años 5 meses	10	2457.50	71267.50	COLOR BLANCO CON AZUL.
295	1244	2	EQUIPO DE TRANSPORTE - VEHICULOS	TENA-088-104-001658	RAMIREZ CEDILLO GENARO	PAQUETE PATRULLA	MITSUBISHI	2015	MMBJNG46HF0062273	FAUTM2303	2015-03-17	MITSUBISHI INTERLOMAS, S.A. DE C.V.	$ 105030.00	D	62	2017-09-28	2017-10-31 12:52:09	SEGURIDAD PÚBLICA	5 años 0 mes	10	875.25	53513.00	
296	1244	2	EQUIPO DE TRANSPORTE - VEHICULOS	TENA-088-104-001659	RAMIREZ CEDILLO GENARO	CAMIONETA (PATRULLA) PICK UP	MITSUBISHI	2015	MMBJNG46HF0062407	9979B51803	2017-10-17	MITSUBISHI INTERLOMAS, S.A. DE C.V.	$ 284900.00	D	61	2017-09-28	2017-10-31 13:00:49	SEGURIDAD PÚBLICA	2 años 5 meses	10	2457.50	71267.50	COLOR AZUL CON BLANCO.
297	1244	2	EQUIPO DE TRANSPORTE - VEHICULOS	TENA-088-104-001660	RAMIREZ CEDILLO GENARO	PAQUETE PATRULLA	MITSUBISHI	2015	MMBJNG46HF0062407	FAUTM2202	2017-03-17	MITSUBISHI INTERLOMAS, S.A. DE C.V.	$ 105030.00	D	62	2017-09-28	2017-10-31 13:07:06	SEGURIDAD PÚBLICA	3 años 0 mes	10	875.25	31508.00	TORRETA Y ACCESORIOS
298	1245	2	EQUIPO DE DEFENSA Y SEGURIDAD - EQUIPO DE SEGURIDAD PUBLICA Y ARMAS	TENA-088-104-001865	RAMIREZ CEDILLO GENARO	TERMINAL TPH900	AIRBUS	TPH900	HR90296AA01 163600900	7308	2017-07-31	ETM91010 882A	$ 29295.80	D	29	2017-08-11	2018-01-10 14:11:59	SEGURIDAD PÚBLICA	2 años 2 meses	10	244.13	6347.42	INCLUYE CARGADOR DE ESCRITORIO, CLIP Y MICROPERA
299	1245	2	EQUIPO DE DEFENSA Y SEGURIDAD - EQUIPO DE SEGURIDAD PUBLICA Y ARMAS	TENA-088-104-001866	RAMIREZ CEDILLO GENARO	TERMINAL TPH900	AIRBUS	TPH900	HR90295AA01 163600898	7308	2017-07-31	ETM91010 882A	$ 29295.80	D	29	2017-08-11	2018-01-10 14:21:45	SEGURIDAD PÚBLICA	2 años 2 meses	10	244.13	6347.42	INCLUYE CARGADOR DE ESCRITORIO, CLIP Y MICROPERA
300	1245	2	EQUIPO DE DEFENSA Y SEGURIDAD - EQUIPO DE SEGURIDAD PUBLICA Y ARMAS	TENA-088-104-001867	RAMIREZ CEDILLO GENARO	TERMINAL TPH900	AIRBUS	TPH900	HR90296AA01 163600898	7308	2017-07-31	ETM91010 882A	$ 29295.80	D	29	2017-08-11	2018-01-10 14:29:18	SEGURIDAD PÚBLICA	2 años 2 meses	10	244.13	6347.42	INCLUYE CARGADOR DE ESCRITORIO, CLIP Y MICROPERA
301	1245	2	EQUIPO DE DEFENSA Y SEGURIDAD - EQUIPO DE SEGURIDAD PUBLICA Y ARMAS	TENA-088-104-001868	RAMIREZ CEDILLO GENARO	TERMINAL TPH900	AIRBUS	TPH900	HR90298AA01 163600892	7308	2017-07-31	ETM91010 882A	$ 29295.80	D	29	2017-08-11	2018-01-10 14:34:10	SEGURIDAD PÚBLICA	2 años 2 meses	10	244.13	6347.42	INCLUYE CARGADOR DE ESCRITORIO, CLIP Y MICROPERA
302	1245	2	EQUIPO DE DEFENSA Y SEGURIDAD - EQUIPO DE SEGURIDAD PUBLICA Y ARMAS	TENA-088-104-001869	RAMIREZ CEDILLO GENARO	TERMINAL TPH900	AIRBUS	TPH900	HR90298AA01 163600876	7308	2017-07-31	ETM91010 882A	$ 29295.80	D	29	2017-08-11	2018-01-10 14:37:30	SEGURIDAD PÚBLICA	2 años 2 meses	10	244.13	6347.42	INCLUYE CARGADOR DE ESCRITORIO, CLIP Y MICROPERA
303	1245	2	EQUIPO DE DEFENSA Y SEGURIDAD - EQUIPO DE SEGURIDAD PUBLICA Y ARMAS	TENA-088-104-001870	RAMIREZ CEDILLO GENARO	TERMINAL TPH900	AIRBUS	TPH900	HR90298AA01 163600891	7308	2017-07-31	ETM91010 882A	$ 29295.80	D	29	2017-08-11	2018-01-10 14:40:44	SEGURIDAD PÚBLICA	2 años 2 meses	10	244.13	6347.42	INCLUYE CARGADOR DE ESCRITORIO, CLIP Y MICROPERA
304	1245	2	EQUIPO DE DEFENSA Y SEGURIDAD - EQUIPO DE SEGURIDAD PUBLICA Y ARMAS	TENA-088-104-001871	RAMIREZ CEDILLO GENARO	TERMINAL TPH900	AIRBUS	TPH900	HR90298AA01 163600892	7308	2017-07-31	ETM91010 882A	$ 29295.80	D	29	2017-08-11	2018-01-10 14:34:22	SEGURIDAD PÚBLICA	2 años 2 meses	10	244.13	6347.42	INCLUYE CARGADOR DE ESCRITORIO, CLIP Y MICROPERA
305	1245	2	EQUIPO DE DEFENSA Y SEGURIDAD - EQUIPO DE SEGURIDAD PUBLICA Y ARMAS	TENA-088-104-001872	RAMIREZ CEDILLO GENARO	TERMINAL TPH900	AIRBUS	TPH900	HR90298AA01 163600883	7308	2017-07-31	ETM91010 882A	$ 29295.80	D	29	2017-08-11	2018-01-10 14:37:06	SEGURIDAD PÚBLICA	2 años 2 meses	10	244.13	6347.42	INCLUYE CARGADOR DE ESCRITORIO, CLIP Y MICROPERA
306	1245	2	EQUIPO DE DEFENSA Y SEGURIDAD - EQUIPO DE SEGURIDAD PUBLICA Y ARMAS	TENA-088-104-001873	RAMIREZ CEDILLO GENARO	TERMINAL TPH900	AIRBUS	TPH900	HR90298AA01 163600884	7308	2017-07-31	ETM91010 882A	$ 29295.80	D	29	2017-08-11	2018-01-10 14:40:18	SEGURIDAD PÚBLICA	2 años 2 meses	10	244.13	6347.42	INCLUYE CARGADOR DE ESCRITORIO, CLIP Y MICROPERA
307	1245	2	EQUIPO DE DEFENSA Y SEGURIDAD - EQUIPO DE SEGURIDAD PUBLICA Y ARMAS	TENA-088-104-001874	RAMIREZ CEDILLO GENARO	TERMINAL TPH900	AIRBUS	TPH900	HR90298AA01 163600895	7308	2017-07-31	ETM91010 882A	$ 29295.80	D	29	2017-08-11	2018-01-10 14:43:19	SEGURIDAD PÚBLICA	2 años 2 meses	10	244.13	6347.42	INCLUYE CARGADOR DE ESCRITORIO, CLIP Y MICROPERA
308	1245	2	EQUIPO DE DEFENSA Y SEGURIDAD - EQUIPO DE SEGURIDAD PUBLICA Y ARMAS	TENA-088-104-001875	RAMIREZ CEDILLO GENARO	RADIO MOVIL 1/5	AIRBUS	TPH700	AA3048CAD04 164701651	7308	2017-07-31	ETM91010 882A	$ 47910.32	D	29	2017-08-11	2018-01-10 15:52:35	SEGURIDAD PÚBLICA	2 años 2 meses	10	399.25	10380.58	
309	1245	2	EQUIPO DE DEFENSA Y SEGURIDAD - EQUIPO DE SEGURIDAD PUBLICA Y ARMAS	TENA-088-104-001876	RAMIREZ CEDILLO GENARO	RADIO MOVIL 2/5	AIRBUS	TPH700	AA3048CAD04 164701658	7308	2017-07-31	ETM91010 882A	$ 47910.32	D	29	2017-08-11	2018-01-10 15:58:58	SEGURIDAD PÚBLICA	2 años 2 meses	10	399.25	10380.58	
310	1245	3	EQUIPO DE DEFENSA Y SEGURIDAD - EQUIPO DE SEGURIDAD PUBLICA Y ARMAS	TENA-088-104-001877	RAMIREZ CEDILLO GENARO	RADIO MOVIL 3/5	AIRBUS	TPH700	AA3048CAD04 164701734	7308	2017-07-31	ETM91010 882A	$ 47910.32	D	29	2017-08-11	2018-01-10 16:59:35	SEGURIDAD PÚBLICA	2 años 3 meses	10	399.25	10380.56	
311	1245	2	EQUIPO DE DEFENSA Y SEGURIDAD - EQUIPO DE SEGURIDAD PUBLICA Y ARMAS	TENA-088-104-001878	RAMIREZ CEDILLO GENARO	RADIO MOVIL 4/5	AIRBUS	TPH700	AA3048CAD04 164701682	7308	2017-07-31	ETM91010 882A	$ 47910.32	D	29	2017-08-11	2018-01-10 16:09:53	SEGURIDAD PÚBLICA	2 años 3 meses	10	399.25	10380.56	
312	1245	2	EQUIPO DE DEFENSA Y SEGURIDAD - EQUIPO DE SEGURIDAD PUBLICA Y ARMAS	TENA-088-104-001879	RAMIREZ CEDILLO GENARO	RADIO MOVIL 5/5	AIRBUS	TPH700	AA3048CAD04 164701642	7308	2017-07-31	ETM91010 882A	$ 47910.32	D	29	2017-08-11	2018-01-10 16:25:01	SEGURIDAD PÚBLICA	2 años 7 meses	10	399.25	12376.81	
313	1245	2	EQUIPO DE DEFENSA Y SEGURIDAD - EQUIPO DE SEGURIDAD PUBLICA Y ARMAS	TENA-088-104-001880	RAMIREZ CEDILLO GENARO	TERMINAL PORTÁTIL 1/32	AIRBUS	TPH900	RA3774CAC061 64500787	7308	2017-07-31	ETM91010 882A	$ 23292.80	D	29	2017-08-11	2018-01-10 17:49:41	SEGURIDAD PÚBLICA	2 años 2 meses	10	194.11	5048.78	CON BATERIA, ANTENA, CARGADOR DE ESCRITORIO, CLIP Y MICROPERA
314	1245	2	EQUIPO DE DEFENSA Y SEGURIDAD - EQUIPO DE SEGURIDAD PUBLICA Y ARMAS	TENA-088-104-001881	RAMIREZ CEDILLO GENARO	TERMINAL PORTÁTIL 2/32	AIRBUS	TPH900	RA3774CAC061 64500778	7308	2017-07-31	ETM91010 882A	$ 23292.80	D	29	2017-08-11	2018-01-10 17:55:58	SEGURIDAD PÚBLICA	2 años 2 meses	10	194.11	5048.78	CON BATERIA, ANTENA, CARGADOR DE ESCRITORIO, CLIP Y MICROPERA
315	1245	2	EQUIPO DE DEFENSA Y SEGURIDAD - EQUIPO DE SEGURIDAD PUBLICA Y ARMAS	TENA-088-104-001882	RAMIREZ CEDILLO GENARO	TERMINAL PORTÁTIL 3/32	AIRBUS	TPH900	RA3774CAC061 64202222	7308	2017-07-31	ETM91010 882A	$ 23292.80	D	29	2017-08-11	2018-01-10 18:01:44	SEGURIDAD PÚBLICA	2 años 2 meses	10	194.11	5048.78	CON BATERIA, ANTENA, CARGADOR DE ESCRITORIO, CLIP Y MICROPERA
316	1245	2	EQUIPO DE DEFENSA Y SEGURIDAD - EQUIPO DE SEGURIDAD PUBLICA Y ARMAS	TENA-088-104-001883	RAMIREZ CEDILLO GENARO	TERMINAL PORTÁTIL 4/32	AIRBUS	TPH900	RA3774CAC061 64402058	7308	2017-07-31	ETM91010 882A	$ 23292.80	D	29	2017-08-11	2018-01-10 18:09:03	SEGURIDAD PÚBLICA	2 años 2 meses	10	194.11	5048.78	CON BATERIA, ANTENA, CARGADOR DE ESCRITORIO, CLIP Y MICROPERA
317	1245	2	EQUIPO DE DEFENSA Y SEGURIDAD - EQUIPO DE SEGURIDAD PUBLICA Y ARMAS	TENA-088-104-001884	RAMIREZ CEDILLO GENARO	TERMINAL PORTÁTIL 5/32	AIRBUS	TPH900	RA3774CAC061 64401319	7308	2017-07-31	ETM91010 882A	$ 23292.80	D	29	2017-08-11	2018-01-10 18:08:59	SEGURIDAD PÚBLICA	2 años 2 meses	10	194.11	5048.78	CON BATERÍA, ANTENA, CARGADOR DE ESCRITORIO, CLIP Y MICROPERA
318	1245	2	EQUIPO DE DEFENSA Y SEGURIDAD - EQUIPO DE SEGURIDAD PUBLICA Y ARMAS	TENA-088-104-001885	RAMIREZ CEDILLO GENARO	TERMINAL PORTÁTIL 6/32	AIRBUS	TPH900	RA3774CAC061 64500788	7308	2017-07-31	ETM91010 882A	$ 23292.80	D	29	2017-08-11	2018-01-10 18:21:40	SEGURIDAD PÚBLICA	2 años 2 meses	10	194.11	5048.78	CON BATERÍA, ANTENA, CARGADOR DE ESCRITORIO, CLIP Y MICROPERA
319	1245	2	EQUIPO DE DEFENSA Y SEGURIDAD - EQUIPO DE SEGURIDAD PUBLICA Y ARMAS	TENA-088-104-001886	RAMIREZ CEDILLO GENARO	TERMINAL PORTÁTIL 7/32	AIRBUS	TPH900	RA3774CAC061 64003378	7308	2017-07-31	ETM91010 882A	$ 23292.80	D	29	2017-08-11	2018-01-10 18:36:11	SEGURIDAD PÚBLICA	2 años 2 meses	10	194.11	5048.78	CON BATERÍA, ANTENA, CARGADOR DE ESCRITORIO, CLIP Y MICROPERA
320	1245	2	EQUIPO DE DEFENSA Y SEGURIDAD - EQUIPO DE SEGURIDAD PUBLICA Y ARMAS	TENA-088-104-001887	RAMIREZ CEDILLO GENARO	TERMINAL PORTÁTIL 8/32	AIRBUS	TPH900	RA3774CAC061 64203153	7308	2017-07-31	ETM91010 882A	$ 23292.80	D	29	2017-08-11	2018-01-10 18:21:25	SEGURIDAD PÚBLICA	2 años 2 meses	10	194.11	5048.78	CON BATERIA, ANTENA, CARGADOR DE ESCRITORIO, CLIP Y MICROPERA
321	1245	2	EQUIPO DE DEFENSA Y SEGURIDAD - EQUIPO DE SEGURIDAD PUBLICA Y ARMAS	TENA-088-104-001888	RAMIREZ CEDILLO GENARO	TERMINAL PORTÁTIL 9/32	AIRBUS	TPH900	RA3774CAC061 64500823	7308	2017-07-31	ETM91010 882A	$ 23292.80	D	29	2017-08-11	2018-01-10 18:25:49	SEGURIDAD PÚBLICA	2 años 2 meses	10	194.11	5048.78	CON BATERÍA, ANTENA, CARGADOR DE ESCRITORIO, CLIP Y MICROPERA
322	1245	2	EQUIPO DE DEFENSA Y SEGURIDAD - EQUIPO DE SEGURIDAD PUBLICA Y ARMAS	TENA-088-104-001889	RAMIREZ CEDILLO GENARO	TERMINAL PORTÁTIL 10/32	AIRBUS	TPH900	RA3774CAC061 64003379	7308	2017-07-31	ETM91010 882A	$ 23292.80	D	29	2017-08-11	2018-01-10 18:32:47	SEGURIDAD PÚBLICA	2 años 2 meses	10	194.11	5048.78	CON BATERÍA, ANTENA, CARGADOR DE ESCRITORIO, CLIP Y MICROPERA

323	1245	2	EQUIPO DE DEFENSA Y SEGURIDAD - EQUIPO DE SEGURIDAD PUBLICA Y ARMAS	TENA-088-104-001890	RAMIREZ CEDILLO GENARO	TERMINAL PORTATIL 11/32	AIRBUS	TPH900	RA3774CAC061 64202241	7308	2017-07-31	ETM91010 882A	$ 23192.80	D	29	2017-08-11	2018-01-10 18:35:04	SEGURIDAD PÚBLICA	2 años 2 meses	10	194.11	5046.76	CON BATERIA, ANTENA, CARGADOR DE ESCRITORIO, CLIP Y MICROPERA
324	1245	2	EQUIPO DE DEFENSA Y SEGURIDAD - EQUIPO DE SEGURIDAD PUBLICA Y ARMAS	TENA-088-104-001891	RAMIREZ CEDILLO GENARO	TERMINAL PORTATIL 12/32	AIRBUS	TPH900	RA3774CAC061 64202220	7308	2017-07-31	ETM91010 882A	$ 23192.80	D	29	2017-08-11	2018-01-10 18:38:55	SEGURIDAD PÚBLICA	2 años 2 meses	10	194.11	5046.76	CON BATERIA, ANTENA, CARGADOR DE ESCRITORIO, CLIP Y MICROPERA
325	1245	2	EQUIPO DE DEFENSA Y SEGURIDAD - EQUIPO DE SEGURIDAD PUBLICA Y ARMAS	TENA-088-104-001892	RAMIREZ CEDILLO GENARO	TERMINAL PORTÁTIL13/32	AIRBUS	TPH900	RA3774CAC061 64500769	7308	2017-07-31	ETM91010 882A	$ 23192.80	D	29	2017-08-11	2018-01-11 19:05:58	SEGURIDAD PÚBLICA	2 años 2 meses	10	194.11	5046.76	CON BATERIA, ANTENA, CARGADOR DE ESCRITORIO, CLIP Y MICROPERA
326	1245	2	EQUIPO DE DEFENSA Y SEGURIDAD - EQUIPO DE SEGURIDAD PUBLICA Y ARMAS	TENA-088-104-001893	RAMIREZ CEDILLO GENARO	TERMINAL PORTÁTIL 14/32	AIRBUS	TPH900	RA3774CAC061 64501815	7308	2017-07-31	ETM91010 882A	$ 23192.80	D	29	2017-08-11	2018-01-11 19:08:46	SEGURIDAD PÚBLICA	2 años 2 meses	10	194.11	5046.76	CON BATERIA, ANTENA, CARGADOR DE ESCRITORIO, CLIP Y MICROPERA
327	1245	2	EQUIPO DE DEFENSA Y SEGURIDAD - EQUIPO DE SEGURIDAD PUBLICA Y ARMAS	TENA-088-104-001894	RAMIREZ CEDILLO GENARO	TERMINAL PORTÁTIL 15/32	AIRBUS	TPH900	RA3774CAC061 64500704	7308	2017-07-31	ETM91010 882A	$ 23192.80	D	29	2017-08-11	2018-01-11 19:24:58	SEGURIDAD PÚBLICA	2 años 2 meses	10	194.11	5046.76	CON BATERIA, ANTENA, CARGADOR DE ESCRITORIO, CLIP Y MICROPERA
328	1245	2	EQUIPO DE DEFENSA Y SEGURIDAD - EQUIPO DE SEGURIDAD PUBLICA Y ARMAS	TENA-088-104-001895	RAMIREZ CEDILLO GENARO	TERMINAL PORTÁTIL 16/32	AIRBUS	TPH900	RA3774CAC061 64500703	7308	2017-07-31	ETM91010 882A	$ 23192.80	D	29	2017-08-11	2018-01-11 19:24:17	SEGURIDAD PÚBLICA	2 años 2 meses	10	194.11	5046.76	CON BATERIA, ANTENA, CARGADOR DE ESCRITORIO, CLIP Y MICROPERA
329	1245	2	EQUIPO DE DEFENSA Y SEGURIDAD - EQUIPO DE SEGURIDAD PUBLICA Y ARMAS	TENA-088-104-001896	RAMIREZ CEDILLO GENARO	TERMINAL PORTÁTIL 17/32	AIRBUS	TPH900	RA3774CAC061 64500829	7308	2017-07-31	ETM91010 882A	$ 23192.80	D	29	2017-08-16	2018-01-11 10:46:06	SEGURIDAD PÚBLICA	2 años 2 meses	10	194.11	5046.76	CON BATERIA, ANTENA, CARGADOR DE ESCRITORIO, CLIP Y MICROPERA
330	1245	2	EQUIPO DE DEFENSA Y SEGURIDAD - EQUIPO DE SEGURIDAD PUBLICA Y ARMAS	TENA-088-104-001897	RAMIREZ CEDILLO GENARO	TERMINAL PORTÁTIL 18/32	AIRBUS	TPH900	RA3774CAC061 64500788	7308	2017-07-31	ETM91010 882A	$ 23192.80	D	29	2017-08-11	2018-01-11 10:51:17	SEGURIDAD PÚBLICA	2 años 2 meses	10	194.11	5046.76	CON BATERIA, ANTENA, CARGADOR DE ESCRITORIO, CLIP Y MICROPERA
331	1245	2	EQUIPO DE DEFENSA Y SEGURIDAD - EQUIPO DE SEGURIDAD PUBLICA Y ARMAS	TENA-088-104-001898	RAMIREZ CEDILLO GENARO	TERMINAL PORTÁTIL 19/32	AIRBUS	TPH900	RA3774CAC061 64500833	7308	2017-07-31	ETM91010 882A	$ 23192.80	D	29	2017-08-11	2018-01-11 11:07:19	SEGURIDAD PÚBLICA	2 años 2 meses	10	194.11	5046.76	CON BATERIA, ANTENA, CARGADOR DE ESCRITORIO, CLIP Y MICROPERA
332	1245	2	EQUIPO DE DEFENSA Y SEGURIDAD - EQUIPO DE SEGURIDAD PUBLICA Y ARMAS	TENA-088-104-001899	RAMIREZ CEDILLO GENARO	TERMINAL PORTÁTIL20/32	AIRBUS	TPH900	RA3774CAC061 64500825	7308	2017-07-31	ETM91010 882A	$ 23192.80	D	29	2017-08-11	2018-01-11 11:11:26	SEGURIDAD PÚBLICA	2 años 2 meses	10	194.11	5046.76	CON BATERIA, ANTENA, CARGADOR DE ESCRITORIO, CLIP Y MICROPERA
333	1245	2	EQUIPO DE DEFENSA Y SEGURIDAD - EQUIPO DE SEGURIDAD PUBLICA Y ARMAS	TENA-088-104-001900	RAMIREZ CEDILLO GENARO	TERMINAL PORTÁTIL 21/32	AIRBUS	TPH900	RA3774CAC063 64202242	29	2017-07-31	ETM91010 882A	$ 23192.80	D	7308	2017-08-11	2018-01-11 11:15:57	SEGURIDAD PÚBLICA	2 años 2 meses	10	194.11	5046.76	CON BATERIA, ANTENA, CARGADOR DE BATERIA, CLIP Y MICROPERA.
334	1245	2	EQUIPO DE DEFENSA Y SEGURIDAD - EQUIPO DE SEGURIDAD PUBLICA Y ARMAS	TENA-088-104-001901	RAMIREZ CEDILLO GENARO	TERMINAL PORTÁTIL 22/32	AIRBUS	TPH900	RA3774CAC061 64203166	7308	2017-07-31	ETM91010 882A	$ 23192.80	D	29	2017-08-11	2018-01-11 11:29:12	SEGURIDAD PÚBLICA	2 años 2 meses	10	194.11	5046.76	CON BATERIA, ANTENA, CARGADOR DE INGRESO, CLIP Y MICROPERA
335	1245	2	EQUIPO DE DEFENSA Y SEGURIDAD - EQUIPO DE SEGURIDAD PUBLICA Y ARMAS	TENA-088-104-001902	RAMIREZ CEDILLO GENARO	TERMINAL PORTÁTIL 23/32	AIRBUS	TPH900	RA3774CAC061 64500615	7308	2017-07-31	ETM91010 882A	$ 23192.80	D	29	2017-08-11	2018-01-11 11:49:47	SEGURIDAD PÚBLICA	2 años 2 meses	10	194.11	5046.76	CON BATERIA, ANTENA, CARGADOR DE ESCRITORIO, CLIP Y MICROPERA
336	1245	2	EQUIPO DE DEFENSA Y SEGURIDAD - EQUIPO DE SEGURIDAD PUBLICA Y ARMAS	TENA-088-104-001904	RAMIREZ CEDILLO GENARO	TERMINAL PORTÁTIL 24/32	AIRBUS	TPH900	RA3774CAC061 64500753	7308	2017-07-31	ETM91010 882A	$ 23192.80	D	29	2017-08-11	2018-01-11 12:31:43	SEGURIDAD PÚBLICA	2 años 2 meses	10	194.11	5046.76	CON BATERIA, ANTENA, CARGADOR DE ESCRITORIO, CLIP Y MICROPERA
337	1245	2	EQUIPO DE DEFENSA Y SEGURIDAD - EQUIPO DE SEGURIDAD PUBLICA Y ARMAS	TENA-088-104-001905	RAMIREZ CEDILLO GENARO	TERMINAL PORTÁTIL 25/32	AIRBUS	TPH900	RA3774CAC061 64500764	7308	2017-07-31	ETM91010 882A	$ 23192.80	D	29	2017-08-11	2018-01-11 12:23:48	SEGURIDAD PÚBLICA	2 años 2 meses	10	194.11	5046.76	CON BATERIA, ANTENA, CARGADOR DE ESCRITORIO, CLIP, MICROPERA
338	1245	2	EQUIPO DE DEFENSA Y SEGURIDAD - EQUIPO DE SEGURIDAD PUBLICA Y ARMAS	TENA-088-104-001906	RAMIREZ CEDILLO GENARO	TERMINAL PORTÁTIL 26/32	AIRBUS	TPH900	RA3774CAC061 64003167	7308	2017-07-31	ETM91010 882A	$ 23192.80	D	29	2017-08-11	2018-01-11 12:28:05	SEGURIDAD PÚBLICA	2 años 2 meses	10	194.11	5046.76	CON BATERIA, ANTENA, CARGADOR DE ESCRITORIO, CLIP Y MICROPERA
339	1245	2	EQUIPO DE DEFENSA Y SEGURIDAD - EQUIPO DE SEGURIDAD PUBLICA Y ARMAS	TENA-088-104-001907	RAMIREZ CEDILLO GENARO	TERMINAL PORTÁTIL 27/32	AIRBUS	TPH900	RA3774CAC061 64100995	7308	2017-07-31	ETM91010 882A	$ 23192.80	D	29	2017-08-11	2018-01-11 12:32:19	SEGURIDAD PÚBLICA	2 años 2 meses	10	194.11	5046.76	CON BATERIA, ANTENA, CARGADOR DE ESCRITORIO, CLIP, MICROPERA
340	1245	2	EQUIPO DE DEFENSA Y SEGURIDAD - EQUIPO DE SEGURIDAD PUBLICA Y ARMAS	TENA-088-104-001908	RAMIREZ CEDILLO GENARO	TERMINAL PORTÁTIL	AIRBUS	TPH900	RA3774CAC061 64500786	7308	2017-07-31	ETM91010 882A	$ 23192.80	D	29	2017-08-11	2018-01-11 12:36:13	SEGURIDAD PÚBLICA	2 años 2 meses	10	194.11	5046.76	CON BATERIA, ANTENA, CARGADOR DE ESCRITORIO, CLIP, MICROPERA
341	1245	2	EQUIPO DE DEFENSA Y SEGURIDAD - EQUIPO DE SEGURIDAD PUBLICA Y ARMAS	TENA-088-104-001909	RAMIREZ CEDILLO GENARO	TERMINAL PORTÁTIL 29/32	AIRBUS	TPH900	RA3774CAC061 64500762	7308	2017-07-31	ETM91010 882A	$ 23192.80	D	29	2017-08-11	2018-01-11 12:40:54	SEGURIDAD PÚBLICA	2 años 2 meses	10	194.11	5046.76	CON BATERIA, ANTENA, CARGADOR DE ESCRITORIO, CLIP Y MICROPERA
342	1245	2	EQUIPO DE DEFENSA Y SEGURIDAD - EQUIPO DE SEGURIDAD PUBLICA Y ARMAS	TENA-088-104-001910	RAMIREZ CEDILLO GENARO	TERMINAL PORTÁTIL 30/32	AIRBUS	TPH900	RA3774CAC063 64500773	7308	2017-07-31	ETM91010 882A	$ 23192.80	D	29	2017-08-11	2018-01-11 13:45:01	SEGURIDAD PÚBLICA	2 años 2 meses	10	194.11	5046.76	CON BATERIA, ANTENA, CARGADOR DE ESCRITORIO, CLIP, MICROPERA
343	1245	2	EQUIPO DE DEFENSA Y SEGURIDAD - EQUIPO DE SEGURIDAD PUBLICA Y ARMAS	TENA-088-104-001911	RAMIREZ CEDILLO GENARO	TERMINAL PORTÁTIL 31/32	AIRBUS	TPH900	RA3774CAC063 64500718	7308	2017-07-31	ETM91010 882A	$ 23192.80	D	29	2017-08-11	2018-01-11 12:48:39	SEGURIDAD PÚBLICA	2 años 2 meses	10	194.11	5046.76	CON BATERIA, ANTENA, CARGADOR DE ESCRITORIO, CLIP, MICROPERA
344	1245	2	EQUIPO DE DEFENSA Y SEGURIDAD - EQUIPO DE SEGURIDAD PUBLICA Y ARMAS	TENA-088-104-001912	RAMIREZ CEDILLO GENARO	TERMINAL PORTÁTIL 32/32	AIRBUS	TPH900	RA3774CAC063 64002365	7308	2017-07-31	ETM91010 882A	$ 23192.80	D	29	2017-08-11	2018-01-11 12:51:51	SEGURIDAD PÚBLICA	2 años 2 meses	10	194.11	5046.76	CON BATERIA, ANTENA, CARGADOR DE ESCRITORIO, CLIP Y MICROPERA
345	1245	1	EQUIPO DE DEFENSA Y SEGURIDAD - EQUIPO DE SEGURIDAD PUBLICA Y ARMAS	TENA-088-104-001913	RAMIREZ CEDILLO GENARO	PISTOLA CALIBRE 9X19 MM	IWJ	JERICHO 941PL		PMT058/DSP PCy8/326	2017-10-04	SIN PROVEEDOR	$ 8732.65	D	81	2017-10-19	2018-01-11 19:26:42	SEGURIDAD PÚBLICA	2 años 2 meses	10	72.77	1892.13	NO SE TIENE FACTURA SOLO OFICIO DE SEGURIDAD. PENDIENTE A LIBERACIÓN POR PARTE DE SEDENA.
346	1245	1	EQUIPO DE DEFENSA Y SEGURIDAD - EQUIPO DE SEGURIDAD PUBLICA Y ARMAS	TENA-088-104-001914	RAMIREZ CEDILLO GENARO	PISTOLA CALIBRE 9X19 MM T/41	IWJ	JERICHO 941PL		PMT058/DSP PCy8/326	2017-10-04	SIN PROVEEDOR	$ 8732.74	D	81	2017-10-19	2018-01-11 13:36:26	SEGURIDAD PÚBLICA	2 años 2 meses	10	72.77	1892.09	NO SE CUENTA CON FACTURA SOLO CON OFICIO DE SEGURIDAD PENDIENTE A LIBERACIÓN POR PARTE DE SEDENA.
347	1245	2	EQUIPO DE DEFENSA Y SEGURIDAD - EQUIPO DE SEGURIDAD PUBLICA Y ARMAS	TENA-088-104-001915	RAMIREZ CEDILLO GENARO	PISTOLAS CALIBRE 9X19 MMW 2/41	IWJ	JERICHO 941PL		PMT058/DS PPCy8/326	2017-10-04	SIN PROVEEDOR	$ 8732.74	D	81	2017-10-19	2018-01-11 13:44:08	SEGURIDAD PÚBLICA	2 años 2 meses	10	72.77	1892.09	SIN FACTURA SOLO CON OFICIO DE SEGURIDAD PENDIENTE A LIBERACIÓN POR PARTE DE SEDENA
348	1245	3	EQUIPO DE DEFENSA Y SEGURIDAD - EQUIPO DE SEGURIDAD PUBLICA Y ARMAS	TENA-088-104-001916	RAMIREZ CEDILLO GENARO	PISTOLA CALIBRE 9X19 MM 8/41	IWI	JERICHO 841LP		PPMT058/DS PPCy8/326	2017-10-04	SIN PROVEEDOR	$ 8732.74	D	81	2017-10-19	2018-01-11 13:49:14	SEGURIDAD PÚBLICA	2 años 2 meses	10	72.77	1892.09	NO SE CUENTA CON FACTURA SOLO CON OFICIO DE SEGURIDAD. PENDIENTE A LIBERACIÓN POR PARTE DE SEDENA.
349	1245	2	EQUIPO DE DEFENSA Y SEGURIDAD - EQUIPO DE SEGURIDAD PUBLICA Y ARMAS	TENA-088-104-001917	RAMIREZ CEDILLO GENARO	PISTOLA CALIBRE 9X19 MM 9/41	IWJ	JERICHO 941LP		PMT058/DSP PCy8/326	2017-10-04	SIN PROVEEDOR	$ 8732.74	D	81	2017-10-19	2018-01-11 13:54:24	SEGURIDAD PÚBLICA	2 años 2 meses	10	72.77	1892.09	NO CONTAMOS CON FACTURA SOLO CON OFICIO SE SEGURIDAD. PENDIENTE A LIBERACIÓN POR PARTE DE SEDENA.
350	1245	2	EQUIPO DE DEFENSA Y SEGURIDAD - EQUIPO DE SEGURIDAD PUBLICA Y ARMAS	TENA-088-104-001918	RAMIREZ CEDILLO GENARO	PISTOLA CALIBRE 9X19 MM S/41	IWJ	JERICHO 941PL		PMT058/DSP PCy8/326	2017-10-04	SIN PROVEEDOR	$ 8732.74	D	81	2017-10-19	2018-01-11 13:59:27	SEGURIDAD PÚBLICA	2 años 2 meses	10	72.77	1892.09	SIN FACTURA SOLO CON OFICIO DE SEGURIDAD PENDIENTE A LIBERACIÓN POR PARTE DE SEDENA.
351	1245	2	EQUIPO DE DEFENSA Y SEGURIDAD - EQUIPO DE SEGURIDAD PUBLICA Y ARMAS	TENA-088-104-001919	RAMIREZ CEDILLO GENARO	PISTOLA CALIBRE 9X19 MM 6/41	IWJ	JERICHO 941PL		PMT058/DSP PCy8/326	2017-10-04	SIN PROVEEDOR	$ 8732.74	D	81	2017-10-19	2018-01-11 14:03:15	SEGURIDAD PÚBLICA	2 años 2 meses	10	72.77	1892.09	SIN FACTURA SOLO CON OFICIO DE SEGURIDAD PENDIENTE A LIBERACIÓN POR PARTE DE SEDENA.
352	1245	2	EQUIPO DE DEFENSA Y SEGURIDAD - EQUIPO DE SEGURIDAD PUBLICA Y ARMAS	TENA-088-104-001920	RAMIREZ CEDILLO GENARO	PISTOLA CALIBRE 9X19 MM 7/41	IWJ	JERICHO 941PL		PMT058/DSP PCy8/326	2017-10-04	SIN PROVEEDOR	$ 8732.74	D	81	2017-10-19	2018-01-11 14:07:38	SEGURIDAD PÚBLICA	2 años 2 meses	10	72.77	1892.09	SIN FACTURA SOLO CON OFICIO DE SEGURIDAD PENDIENTE A LIBERACIÓN POR PARTE DE SEDENA.
353	1245	2	EQUIPO DE DEFENSA Y SEGURIDAD - EQUIPO DE SEGURIDAD PUBLICA Y ARMAS	TENA-088-104-001921	RAMIREZ CEDILLO GENARO	PISTOLA CALIBRE 9X19 MM 5/41	IWJ	JERICHO 941LP		PMT058/DSP PCy8/326	2017-10-04	SIN PROVEEDOR	$ 8732.74	D	81	2017-10-19	2018-01-11 14:11:29	SEGURIDAD PÚBLICA	2 años 2 meses	10	72.77	1892.09	SIN FACTURA SOLO CON OFICIO DE SEGURIDAD PENDIENTE A LIBERACIÓN POR PARTE DE SEDENA. PENDIENTE A LIBERACIÓN POR PARTE DE SEDENA.

354	1245	2	EQUIPO DE DEFENSA Y SEGURIDAD - EQUIPO DE SEGURIDAD PUBLICA Y ARMAS	TENA-088-104-001922	RAMIREZ CEDILLO GENARO	PISTOLA CALIBRE 9X19 MM 9/41	I.W.J	JERICHO 941 PL		PMT058/DSP PCyB/326	2017-10-04	SIN PROVEDOR	$ 8732.74	D	81	2017-10-19	2018-01-11 14:15:10	SEGURIDAD PÚBLICA	2 años 2 meses	10	72.77	1892.09	SIN FACTURA SOLO CON OFICIO DE SEGURIDAD PENDIENTE A LIBERACIÓN POR PARTE DE SEDENA. PENDIENTE A LIBERACIÓN POR PARTE DE SEDENA.
355	1245	2	EQUIPO DE DEFENSA Y SEGURIDAD - EQUIPO DE SEGURIDAD PUBLICA Y ARMAS	TENA-088-104-001923	RAMIREZ CEDILLO GENARO	PISTOLA CALIBRE 9X19 MM 10/41	I.W.J	JERICHO 941 PL		PMT058/DSP PCyB/326	2017-10-04	SIN PROVEDOR	$ 8732.74	D	81	2017-10-19	2018-01-11 14:20:43	SEGURIDAD PÚBLICA	2 años 2 meses	10	72.77	1892.09	SIN FACTURA SOLO CON OFICIO DE SEGURIDAD PENDIENTE A LIBERACIÓN POR PARTE DE SEDENA.
356	1245	2	EQUIPO DE DEFENSA Y SEGURIDAD - EQUIPO DE SEGURIDAD PUBLICA Y ARMAS	TENA-088-104-001924	RAMIREZ CEDILLO GENARO	PISTOLA CALIBRE 9X19 MM 11/41	I.W.J	JERICHO 941 LP		PMT058/DSP PCyB/326	2017-10-04	SIN PROVEDOR	$ 8732.74	D	81	2017-10-19	2018-01-11 14:24:03	SEGURIDAD PÚBLICA	2 años 2 meses	10	72.77	1892.09	SIN FACTURA SOLO CON OFICIO DE SEGURIDAD PENDIENTE A LIBERACIÓN POR PARTE DE SEDENA.
357	1245	2	EQUIPO DE DEFENSA Y SEGURIDAD - EQUIPO DE SEGURIDAD PUBLICA Y ARMAS	TENA-088-104-001925	RAMIREZ CEDILLO GENARO	PISTOLA CALIBRE 9X19 MM 12/41	I.W.J	JERICHO 941 LP		PMT058/DSP PCyB/326	2017-10-04	SIN PROVEDOR	$ 8732.74	D	81	2017-10-19	2018-01-11 14:27:25	SEGURIDAD PÚBLICA	2 años 2 meses	10	72.77	1892.09	SIN FACTURA SOLO CON OFICIO DE SEGURIDAD PENDIENTE A LIBERACIÓN POR PARTE DE SEDENA.
358	1245	2	EQUIPO DE DEFENSA Y SEGURIDAD - EQUIPO DE SEGURIDAD PUBLICA Y ARMAS	TENA-088-104-001926	RAMIREZ CEDILLO GENARO	PISTOLA CALIBRE DE 9X19 MM 13/41	I.W.J	JERICHO 941 PL		PMT058/DSP PCyB/326	2017-10-04	SIN PROVEDOR	$ 8732.74	D	81	2017-10-19	2018-01-11 14:30:54	SEGURIDAD PÚBLICA	2 años 2 meses	10	72.77	1892.09	SIN FACTURA SOLO CON OFICIO DE SEGURIDAD PENDIENTE A LIBERACIÓN POR PARTE DE SEDENA.
359	1245	2	EQUIPO DE DEFENSA Y SEGURIDAD - EQUIPO DE SEGURIDAD PUBLICA Y ARMAS	TENA-088-104-001927	RAMIREZ CEDILLO GENARO	PISTOLA CALIBRE 9X19MM 14/41	I.W.J	JERICHO 941 PL		PMT058/DSP PCyB/326	2017-10-04	SIN PROVEDOR	$ 8732.74	D	81	2017-10-19	2018-01-11 14:35:20	SEGURIDAD PÚBLICA	2 años 2 meses	10	72.77	1892.09	SIN FACTURA SOLO CON OFICIO DE SEGURIDAD PENDIENTE A LIBERACIÓN POR PARTE DE SEDENA.
360	1245	2	EQUIPO DE DEFENSA Y SEGURIDAD - EQUIPO DE SEGURIDAD PUBLICA Y ARMAS	TENA-088-104-001928	RAMIREZ CEDILLO GENARO	PISTOLA CALIBRE 9X19 MM 15/41	I.W.J	JERICHO 941 LP		PMT058/DSP PCyB/326	2017-10-04	SIN PROVEDOR	$ 8732.74	D	81	2017-10-19	2018-01-11 14:39:53	SEGURIDAD PÚBLICA	2 años 2 meses	10	72.77	1892.09	SIN FACTURA SOLO OFICIO DE SEGURIDAD PENDIENTE A LIBERACIÓN POR PARTE DE SEDENA. PENDIENTE A LIBERACIÓN POR PARTE DE SEDENA.
361	1245	2	EQUIPO DE DEFENSA Y SEGURIDAD - EQUIPO DE SEGURIDAD PUBLICA Y ARMAS	TENA-088-104-001929	RAMIREZ CEDILLO GENARO	PISTOLA CALIBRE 9X19 MM 16/41	I.W.J	JERICHO 941 LP		PMT058/DSP PCyB/326	2017-10-04	SIN PROVEDOR	$ 8732.74	D	81	2017-10-19	2018-01-11 14:43:32	SEGURIDAD PÚBLICA	2 años 2 meses	10	72.77	1892.09	SIN FACTURA SOLO CON OFICIO DE SEGURIDAD PENDIENTE A LIBERACIÓN POR PARTE DE SEDENA. PENDIENTE A LIBERACIÓN POR PARTE DE SEDENA.
362	1245	2	EQUIPO DE DEFENSA Y SEGURIDAD - EQUIPO DE SEGURIDAD PUBLICA Y ARMAS	TENA-088-104-001930	RAMIREZ CEDILLO GENARO	PISTOLA CALIBRE 9X19 MM 17/41	I.W.J	JERICHO 941 LP		PMT058/DSP PCyB/326	2017-10-04	SIN PROVEDOR	$ 8732.74	D	81	2017-10-19	2018-01-11 14:47:02	SEGURIDAD PÚBLICA	2 años 2 meses	10	72.77	1892.09	SIN FACTURA SOLO OFICIO DE SEGURIDAD PENDIENTE A LIBERACIÓN POR PARTE DE SEDENA.
363	1245	2	EQUIPO DE DEFENSA Y SEGURIDAD - EQUIPO DE SEGURIDAD PUBLICA Y ARMAS	TENA-088-104-001931	RAMIREZ CEDILLO GENARO	PISTOLA CALIBRE 9X19 MM 18/41	I.W.J	JERICHO 941 LP		PMT058/DSP PCyB/326	2017-10-04	SIN PROVEDOR	$ 8732.74	D	81	2017-10-18	2018-01-11 16:49:39	SEGURIDAD PÚBLICA	2 años 2 meses	10	72.77	1892.09	SIN FACTURA SOLO CON OFICIO DE SEGURIDAD PENDIENTE A LIBERACIÓN POR PARTE DE SEDENA.
364	1245	2	EQUIPO DE DEFENSA Y SEGURIDAD - EQUIPO DE SEGURIDAD PUBLICA Y ARMAS	TENA-088-104-001932	RAMIREZ CEDILLO GENARO	PISTOLA CALIBRE 9X19 MM 19/41	I.W.J	JERICHO 941 LP		PMT058/DSP PCyB/326	2017-10-04	SIN PROVEDOR	$ 8732.74	D	81	2017-10-18	2018-01-11 14:52:12	SEGURIDAD PÚBLICA	2 años 2 meses	10	72.77	1892.09	SIN FACTURA SOLO OFICIO DE SEGURIDAD PENDIENTE A LIBERACIÓN POR PARTE DE SEDENA.
365	1245	2	EQUIPO DE DEFENSA Y SEGURIDAD - EQUIPO DE SEGURIDAD PUBLICA Y ARMAS	TENA-088-104-001933	RAMIREZ CEDILLO GENARO	PISTOLA CALIBRE 9X19 MM 20/41	I.W.J	JERICHO 941 LP		PMT058/DSP PCyB/326	2017-10-04	SIN PROVEDOR	$ 8732.74	D	81	2017-10-19	2018-01-11 14:55:25	SEGURIDAD PÚBLICA	2 años 2 meses	10	72.77	1892.09	SIN FACTURA SOLO CON OFICIO DE SEGURIDAD PENDIENTE A LIBERACIÓN POR PARTE DE SEDENA.
366	1245	2	EQUIPO DE DEFENSA Y SEGURIDAD - EQUIPO DE SEGURIDAD PUBLICA Y ARMAS	TENA-088-104-001934	RAMIREZ CEDILLO GENARO	PISTOLA CALIBRE 9 X 19 MM 41/41	I.W.J.	JERICHO 941 PL		PMT058/DSP PCyB/326	2017-10-04	SIN PROVEEDOR	$ 8732.74	D	81	2017-10-19	2018-01-11 17:11:55	SEGURIDAD PÚBLICA	2 años 2 meses	10	72.77	1892.09	NO SE CUENTA CON FACTURA, SOLO OFICIO DE SEGURIDAD. PENDIENTE A LIBERACIÓN POR PARTE DE SEDENA.
367	1245	1	EQUIPO DE DEFENSA Y SEGURIDAD - EQUIPO DE SEGURIDAD PUBLICA Y ARMAS	TENA-088-104-001935	RAMIREZ CEDILLO GENARO	PISTOLA CALIBRE 9 X19 MM 31/41	I.W.J.	JERICHO 941 PL		PMT058/DSP PCyB/326	2017-10-04	SIN PROVEEDOR	$ 8732.74	D	81	2017-10-19	2018-01-11 17:16:12	SEGURIDAD PÚBLICA	2 años 2 meses	10	72.77	1892.09	NO SE CUENTA CON FACTURA, SOLO OFICIO DE SEGURIDAD PENDIENTE A LIBERACIÓN POR PARTE DE SEDENA.
368	1245	2	EQUIPO DE DEFENSA Y SEGURIDAD - EQUIPO DE SEGURIDAD PUBLICA Y ARMAS	TENA-088-104-001936	RAMIREZ CEDILLO GENARO	PISTOLA CALIBRE 9 X 19 MM 32/41	I.W.J.	JERICHO 941 PL		PMT058/DSP PCyB/326	2017-10-04	SIN PROVEEDOR	$ 8732.74	D	81	2017-10-18	2018-01-11 17:22:50	SEGURIDAD PÚBLICA	2 años 2 meses	10	72.77	1892.09	NO HAY FACTURA, SOLO SE CUENTA OFICIO DE SEGURIDAD PENDIENTE A LIBERACIÓN POR PARTE DE SEDENA.
369	1245	2	EQUIPO DE DEFENSA Y SEGURIDAD - EQUIPO DE SEGURIDAD PUBLICA Y ARMAS	TENA-088-104-001937	RAMIREZ CEDILLO GENARO	PISTOLA CALIBRE 9 X 19 MM 23/41	I.W.J.	JERICHO 941 PL		PMT058/DSP PCyB/326	2017-10-04	SIN PROVEEDOR	$ 8732.74	D	81	2017-10-18	2018-01-11 17:25:50	SEGURIDAD PÚBLICA	2 años 2 meses	10	72.77	1892.09	NO SE CUENTA CON FACTURA, SOLO OFICIO DE SEGURIDAD. PENDIENTE A LIBERACIÓN POR PARTE DE SEDENA.
370	1245	2	EQUIPO DE DEFENSA Y SEGURIDAD - EQUIPO DE SEGURIDAD PUBLICA Y ARMAS	TENA-088-104-001938	RAMIREZ CEDILLO GENARO	PISTOLA CALIBRE 9 X 19 MM 24/41	I.W.J.	JERICHO941PL		PMT058/DSP PCyB/326	2017-10-04	SIN PROVEEDOR	$ 8732.74	D	81	2017-10-19	2018-01-11 17:52:08	SEGURIDAD PÚBLICA	2 años 2 meses	10	72.77	1892.09	NO SE CUENTA CON FACTURA, SOLO OFICIO DE SEGURIDAD PENDIENTE A LIBERACIÓN POR PARTE DE SEDENA.
371	1245	2	EQUIPO DE DEFENSA Y SEGURIDAD - EQUIPO DE SEGURIDAD PUBLICA Y ARMAS	TENA-088-104-001939	RAMIREZ CEDILLO GENARO	PISTOLA CALIBRE 9X19 MM 35/41	I.W.J.	JERICHO 941 PL		PMT058/DSP PCyB/326	2017-10-04	SIN PROVEEDOR	$ 8732.74	D	81	2017-10-19	2018-01-11 17:57:50	SEGURIDAD PÚBLICA	2 años 2 meses	10	72.77	1892.09	NO SE CUENTA CON FACTURA, SOLO OFICIO DE SEGURIDAD. PENDIENTE A LIBERACIÓN POR PARTE DE SEDENA.
372	1245	2	EQUIPO DE DEFENSA Y SEGURIDAD - EQUIPO DE SEGURIDAD PUBLICA Y ARMAS	TENA-088-104-001940	RAMIREZ CEDILLO GENARO	PISTOLA CALIBRE 9X19 MM 36/41	I.W.J.	JERICHO 941 PL		PMT058/DSP PCyB/326	2017-10-04	SIN PROVEEDOR	$ 8732.74	D	81	2017-10-19	2018-01-11 18:11:40	SEGURIDAD PÚBLICA	2 años 2 meses	10	72.77	1892.09	NO SE CUENTA CON FACTURA, SOLO OFICIO DE SEGURIDAD. PENDIENTE A LIBERACIÓN POR PARTE DE SEDENA.
373	1245	2	EQUIPO DE DEFENSA Y SEGURIDAD - EQUIPO DE SEGURIDAD PUBLICA Y ARMAS	TENA-088-104-001941	RAMIREZ CEDILLO GENARO	PISTOLA CALIBRE 9X19 MM 37/41	I.W.J.	JERICHO 941 PL		PMT058/DSP PCyB/326	2017-10-04	SIN PROVEEDOR	$ 8732.74	D	81	2017-10-18	2018-01-12 09:58:08	SEGURIDAD PÚBLICA	2 años 2 meses	10	72.77	1892.09	NO SE CUENTA CON FACTURA SOLO OFICIO DE SEGURIDAD. PENDIENTE A LIBERACIÓN POR PARTE DE SEDENA.
374	1245	2	EQUIPO DE DEFENSA Y SEGURIDAD - EQUIPO DE SEGURIDAD PUBLICA Y ARMAS	TENA-088-104-001942	RAMIREZ CEDILLO GENARO	PISTOLA CALIBRE 9X19 MM 38/41	I.W.J.	JERICHO 941 PL		PMT058/DSP PCyB/326	2017-10-04	SIN PROVEEDOR	$ 8732.74	D	81	2017-10-18	2018-01-12 12:53:30	SEGURIDAD PÚBLICA	2 años 2 meses	10	72.77	1892.09	NO SE CUENTA CON FACTURA, SOLO CON OFICIO DE SEGURIDAD PENDIENTE A LIBERACIÓN POR PARTE DE SEDENA.

375	1245	2	EQUIPO DE DEFENSA Y SEGURIDAD - EQUIPO DE SEGURIDAD PUBLICA Y ARMAS	TENA-088-104-001943	RAMIREZ CEDILLO GENARO	PISTOLA CALIBRE 9X19 MM 29/41	I.W.I.	JERICHO 941 PL		PMT058/DSP PCyB/326	2017-10-04	SIN PROVEEDOR	$ 8732.74	D	81	2017-10-19	2018-01-12 12:10:31	SEGURIDAD PUBLICA	2 años 2 meses	10	72.77	1892.09	NO SE CUENTA CON FACTURA, SOLO CON OFICIO DE SEGURIDAD PENDIENTE A LIBERACIÓN POR PARTE DE SEDENA.
376	1245	2	EQUIPO DE DEFENSA Y SEGURIDAD - EQUIPO DE SEGURIDAD PUBLICA Y ARMAS	TENA-088-104-001944	RAMIREZ CEDILLO GENARO	PISTOLA CALIBRE 9X19 MM 30/41	I.W.I.	JERICHO 941 PL		PMT058/DSP PCyB/326	2017-10-04	SIN PROVEEDOR	$ 8732.74	D	81	2017-10-19	2018-01-12 12:33:03	SEGURIDAD PUBLICA	2 años 2 meses	10	72.77	1892.09	NO SE CUENTA CON FACTURA, UNICAMENTE OFICIO DE SEGURIDAD PENDIENTE A LIBERACIÓN POR PARTE DE SEDENA.
377	1245	2	EQUIPO DE DEFENSA Y SEGURIDAD - EQUIPO DE SEGURIDAD PUBLICA Y ARMAS	TENA-088-104-001945	RAMIREZ CEDILLO GENARO	PISTOLA CALIBRE 9X19 MM 31/41	I.W.I.	JERICHO 941 PL		PMT058/DSP PCyB/326	2017-10-04	SIN PROVEEDOR	$ 8732.74	D	81	2017-10-19	2018-01-12 12:38:55	SEGURIDAD PÚBLICA	2 años 2 meses	10	72.77	1892.09	NO SE CUENTA CON FACTURA, UNICAMENTE OFICIO DE SEGURIDAD PENDIENTE A LIBERACIÓN POR PARTE DE SEDENA.
378	1245	2	EQUIPO DE DEFENSA Y SEGURIDAD - EQUIPO DE SEGURIDAD PUBLICA Y ARMAS	TENA-088-104-001946	RAMIREZ CEDILLO GENARO	PISTOLA CALIBRE 9X19 MM 32/41	I.W.I.	JERICHO 941 PL		PMT058/DSP PCyB/326	2017-10-04	SIN PROVEEDOR	$ 8732.74	D	81	2017-10-19	2018-01-12 12:53:10	SEGURIDAD PÚBLICA	2 años 2 meses	10	72.77	1892.09	NO SE CUENTA CON FACTURA, SOLO DOCUMENTO DE SEGURIDAD. PENDIENTE A LIBERACIÓN POR PARTE DE SEDENA.
379	1245	2	EQUIPO DE DEFENSA Y SEGURIDAD - EQUIPO DE SEGURIDAD PUBLICA Y ARMAS	TENA-088-104-001947	RAMIREZ CEDILLO GENARO	PISTOLA CALIBRE 9X19 MM 33/41	I.W.I.	JERICHO 941 PL		PMT058/DSP PCyB/326	2017-10-04	SIN PROVEEDOR	$ 8732.74	D	81	2017-10-19	2018-01-12 13:58:59	SEGURIDAD PÚBLICA	2 años 2 meses	10	72.77	1892.09	NO SE CUENTA CON FACTURA, UNICAMENTE OFICIO DE SEGURIDAD PENDIENTE A LIBERACIÓN POR PARTE DE SEDENA.
380	1245	2	EQUIPO DE DEFENSA Y SEGURIDAD - EQUIPO DE SEGURIDAD PUBLICA Y ARMAS	TENA-088-104-001948	RAMIREZ CEDILLO GENARO	PISTOLA CALIBRE 9X19 MM 34/41	I.W.I.	JERICHO 941 PL		PMT058/DSP PCyB/326	2017-10-04	SIN PROVEEDOR	$ 8732.74	D	81	2017-10-19	2018-01-12 13:03:23	SEGURIDAD PÚBLICA	2 años 2 meses	10	72.77	1892.09	NO SE CUENTA CON FACTURA, SOLO CON OFICIO DE SEGURIDAD PENDIENTE A LIBERACIÓN POR PARTE DE SEDENA.
381	1245	2	EQUIPO DE DEFENSA Y SEGURIDAD - EQUIPO DE SEGURIDAD PUBLICA Y ARMAS	TENA-088-104-001949	RAMIREZ CEDILLO GENARO	PISTOLA CALIBRE 9X19 MM 35/41	I.W.I.	JERICHO 941 PL		PMT058/DSP PCyB/326	2017-10-04	SIN PROVEEDOR	$ 8732.74	D	81	2017-10-19	2018-01-12 13:06:46	SEGURIDAD PÚBLICA	2 años 2 meses	10	72.77	1892.09	NO SE CUENTA CON FACTURA, UNICAMENTE OFICIO DE SEGURIDAD. PENDIENTE A LIBERACIÓN POR PARTE DE SEDENA.
382	1245	2	EQUIPO DE DEFENSA Y SEGURIDAD - EQUIPO DE SEGURIDAD PUBLICA Y ARMAS	TENA-088-104-001950	RAMIREZ CEDILLO GENARO	PISTOLA CALIBRE 9X19 MM 36/41	I.W.I.	JERICHO 941 PL		PMT058/DSP PCyB/326	2017-10-04	SIN PROVEEDOR	$ 8732.74	D	81	2017-10-19	2018-01-12 13:10:27	SEGURIDAD PÚBLICA	2 años 2 meses	10	72.77	1892.09	NO SE CUENTA CON FACTURA, UNICAMENTE OFICIO DE SEGURIDAD. PENDIENTE A LIBERACIÓN POR PARTE DE SEDENA.
383	1245	2	EQUIPO DE DEFENSA Y SEGURIDAD - EQUIPO DE SEGURIDAD PUBLICA Y ARMAS	TENA-088-104-001951	RAMIREZ CEDILLO GENARO	PISTOLA CALIBRE 9X19 MM 37/41	I.W.I.	JERICHO 941 PL		PMT058/DSP PCyB/326	2017-10-04	SIN PROVEEDOR	$ 8732.74	D	81	2017-10-19	2018-01-12 13:17:06	SEGURIDAD PÚBLICA	2 años 2 meses	10	72.77	1892.09	NO SE CUENTA CON FACTURA, UNICAMENTE OFICIO DE SEGURIDAD PENDIENTE A LIBERACIÓN POR PARTE DE SEDENA.
384	1245	2	EQUIPO DE DEFENSA Y SEGURIDAD - EQUIPO DE SEGURIDAD PUBLICA Y ARMAS	TENA-088-104-001952	RAMIREZ CEDILLO GENARO	PISTOLA CALIBRE 9X19 MM 38/41	I.W.I.	JERICHO 941 PL		PMT058/DSP PCyB/326	2017-10-04	SIN PROVEEDOR	$ 8732.74	D	81	2017-10-19	2018-01-12 13:37:53	SEGURIDAD PÚBLICA	2 años 2 meses	10	72.77	1892.09	NO SE CUENTA CON FACTURA, UNICAMENTE OFICIO DE CASA DE SEGURIDAD. PENDIENTE A LIBERACIÓN POR PARTE DE SEDENA.
385	1245	2	EQUIPO DE DEFENSA Y SEGURIDAD - EQUIPO DE SEGURIDAD PUBLICA Y ARMAS	TENA-088-104-001953	RAMIREZ CEDILLO GENARO	PISTOLA CALIBRE 9X19 MM 39/41	I.W.I.	JERICHO 941 PL		PMT058/DSP PCyB/326	2017-10-04	SIN PROVEEDOR	$ 8732.74	D	81	2017-10-19	2018-01-12 13:38:59	SEGURIDAD PÚBLICA	2 años 2 meses	10	72.77	1892.09	NO SE CUENTA CON FACTURA, UNICAMENTE OFICIO DE SEGURIDAD PENDIENTE A LIBERACIÓN POR PARTE DE SEDENA.
386	1245	2	EQUIPO DE DEFENSA Y SEGURIDAD - EQUIPO DE SEGURIDAD PUBLICA Y ARMAS	TENA-088-104-001954	RAMIREZ CEDILLO GENARO	PISTOLA CALIBRE 9X19 MM 40/41	I.W.I.	JERICHO 941 PL		PMT058/DSP PCyB/326	2017-10-04	SIN PROVEEDOR	$ 8732.74	D	81	2017-10-19	2018-01-12 13:31:24	SEGURIDAD PÚBLICA	2 años 2 meses	10	72.77	1892.09	NO SE CUENTA CON FACTURA, UNICAMENTE OFICIO DE SEGURIDAD. PENDIENTE A LIBERACIÓN POR PARTE DE SEDENA.
387	1246	2	EQUIPO DE TRANSPORTE - VEHICULOS	TENA-088-104-001961	RAMIREZ CEDILLO GENARO	VEHÍCULO FORD 150M	FORD 150N	2005	1FABP04845M 104727	S/S	2016-01-01	SIN PROVEDOR	$ 0.00		S/P	2016-01-01	2018-03-20 20:08:32	SEGURIDAD PÚBLICA	4 años 2 meses	10	0.00	Se recomienda revaluacion	ESTE BIEN SE DIO DE ALTA EN VIRTUD DE LO ESTABLECIDO EN EL ACUERDO NUMERO V DE LA I SESIÓN DEL COMITE DE BIENES MUEBLES E INMUEBLES DEL AYUNTAMIENTO DE TENANCINGO, MÉXICO 2018. ESTE BIEN NUNCA HA EXISTIDO EN EL ÁREA, ni FUE RECIBIDO POR EL TITULAR, DE LA ADMINISTRACIÓN 2016-2018
388	1241	1	MOBILIARIO Y EQUIPO DE ADMINISTRACIÓN - REVALUACION DE MOBILIARIO Y EQUIPO DE ADMINISTRACION	TENA-084-104-002009	RAMIREZ CEDILLO GENARO	EQUIPO DE COMPUTO		E-900	YJ00HHBY	1253	2019-07-10	SYSTEM GLOBAL MMI SA DE CV.	$ 33574.31	D	36	2019-07-10	2019-08-27 16:47:26	SEGURIDAD PÚBLICA	0 año 8 meses	10	304.29	838.32	
389	1241	1	MOBILIARIO Y EQUIPO DE ADMINISTRACIÓN - REVALUACION DE MOBILIARIO Y EQUIPO DE ADMINISTRACION	TENA-084-104-002106	RAMIREZ CEDILLO GENARO	IMPRESORA	EPSON	M2140	X5M0005786	1253	2019-07-10	SYSTEM GLOBAL MMI SA DE CV.	$ 6275.00	D	18	2019-07-10	2019-08-27 15:03:14	SEGURIDAD PÚBLICA	0 año 8 meses	10	52.29	418.32	
390	1245	1	EQUIPO DE DEFENSA Y SEGURIDAD - REVALUACION DE EQUIPO DE DEFENSA Y SEGURIDAD	TENA-088-104-002128	RAMIREZ CEDILLO GENARO	AUTOMOVIL SEDAN	NISSAN	2019	3N1AB7AD6KY 187734	FV00000004 10	2019-12-02	EQUIPOS DE SEGURIDAD PRIVADA Y PROTECCIO N DE ALTO NIVEL S.A. De C.V.	$ 395499.68	D	D 124	2019-12-03	2019-12-10 12:00:34	SEGURIDAD PÚBLICA	0 año 3 meses	10	3295.83	9887.49	
391	1245	1	EQUIPO DE DEFENSA Y SEGURIDAD - REVALUACION DE EQUIPO DE DEFENSA Y SEGURIDAD	TENA-088-104-002129	RAMIREZ CEDILLO GENARO	AUTOMOVIL SEDAN	NISSAN	2019	3N1AB7AD5KY 210762	FV00000004 09	2019-12-02	EQUIPOS DE SEGURIDAD PRIVADA Y PROTECCIÓ N DE ALTO NIVEL S.A. De C.V.	$ 395499.68	D	D 124	2019-12-03	2019-12-10 12:13:12	SEGURIDAD PÚBLICA	0 año 3 meses	10	3295.83	9887.49	

392	1245	1	EQUIPO DE DEFENSA Y SEGURIDAD - REVALUACION DE EQUIPO DE DEFENSA Y SEGURIDAD	TENA-088-104-002130	RAMIREZ CEDILLO GENARO	AUTOMOVIL SEDAN	NISSAN	2019	3N1AB7AD1KY 421106	FV00000006 08	2019-12-02	EQUIPOS DE SEGURIDAD PRIVADA Y PROTECCIÓ N DE ALTO NIVEL S.A. De C.V.	$ 395499.61	D	D 124	2019-12-03	2019-12-10 12:17:26	SEGURIDAD PUBLICA	0 año 3 meses	10	1295.63	9887.49	
393	1245	1	EQUIPO DE DEFENSA Y SEGURIDAD - REVALUACION DE EQUIPO DE DEFENSA Y SEGURIDAD	TENA-088-104-002131	RAMIREZ CEDILLO GENARO	CAMIONETA PICK UP	NISSAN FRONTIER PRO	2020	3N6ADDER2LN7 00026	FV00000006 07	2019-12-02	EQUIPOS DE SEGURIDAD PRIVADA Y PROTECCIÓ N DE ALTO NIVEL S.A. De C.V.	$ 719000.00	D	D 124	2019-12-03	2019-12-10 12:23:40	SEGURIDAD PUBLICA	0 año 3 meses	10	5991.67	17975.01	
394	1245	1	EQUIPO DE DEFENSA Y SEGURIDAD - REVALUACION DE EQUIPO DE DEFENSA Y SEGURIDAD	TENA-088-104-002132	RAMIREZ CEDILLO GENARO	CAMIONETA PICK UP	NISSAN FRONTIER PRO	2020	3N6ADDER2LN7 00025	FV00000004 6	2019-12-02	EQUIPOS DE SEGURIDAD PRIVADA Y PROTECCIÓ N DE ALTO NIVEL S.A. De C.V.	$ 719000.00	D	D 124	2019-12-03	2019-12-10 12:28:51	SEGURIDAD PUBLICA	0 año 3 meses	10	5991.67	17975.01	
395	1245	1	EQUIPO DE DEFENSA Y SEGURIDAD - REVALUACION DE EQUIPO DE DEFENSA Y SEGURIDAD	TENA-088-104-002133	RAMIREZ CEDILLO GENARO	CAMIONETA PICK UP	NISSAN FRONTIER PRO	2020	3N6ADDER5LN7 00031	FV00000004 05	2019-12-02	EQUIPOS DE SEGURIDAD PRIVADA Y PROTECCIÓ N DE ALTO NIVEL S.A. De C.V.	$ 719000.00	D	D 124	2019-12-03	2019-12-10 12:31:08	SEGURIDAD PUBLICA	0 año 3 meses	10	5991.67	17975.01	
396	1245	1	EQUIPO DE DEFENSA Y SEGURIDAD - REVALUACION DE EQUIPO DE DEFENSA Y SEGURIDAD	TENA-088-104-002134	RAMIREZ CEDILLO GENARO	CAMIONETA PICK UP	NISSAN FRONTIER PRO	2020	3N6ADDER5LN7 00050	FV00000004 03	2019-12-02	EQUIPOS DE SEGURIDAD PRIVADA Y PROTECCIÓ N DE ALTO NIVEL S.A. De C.V.	$ 719000.00	D	D 124	2019-12-03	2019-12-10 12:33:30	SEGURIDAD PUBLICA	0 año 3 meses	10	5991.67	17975.01	
397	1241	3	MOBILIARIO Y EQUIPO DE ADMINISTRACIÓN - EQUIPO CONTRA INCENDIO	TENA-088-105-001305	SANCHEZ PALERMO JUAN GABRIEL	MINI BOMBA F-450	FORD	2002	1FDXF47F82ED 89629	SIN DATO	2013-12-30	SIN PROVEEDOR	$ 83100.00	D	SIN DATO	2013-12-30	2016-09-22 12:18:57	PROTECCIÓN CIVIL	5 años 2 meses	10	5091.67	315683.34	NO REGISTRADO EN BALANZA DONADO POR GOBIERNO DEL ESTADO DE MEXICO
398	1241	6	MOBILIARIO Y EQUIPO DE ADMINISTRACIÓN - MOBILIARIO Y EQUIPO DE OFICINA	TENA-088-105-001306	SANCHEZ PALERMO JUAN GABRIEL	ROTAFOLIO CON PINTARRON	SIN MARCA	SIN MODELO	SIN NUMERO DE SERIE	SIN DATO	2011-12-30	SIN PROVEEDOR	$ 2286.30	D	SIN DATO	2011-12-30	2018-09-22 12:38:57	PROTECCIÓN CIVIL	5 años 2 meses	3	8.24	110.96	
399	1243	3	EQUIPO DE DEFENSA Y SEGURIDAD - EQUIPO DE SEGURIDAD PUBLICA Y ARMAS	TENA-088-105-001307	SANCHEZ PALERMO JUAN GABRIEL	PERTIGA PARA BOMBEROS DE 4 SECCIONES	SIN MARCA	SIN MODELO	SIN SERIE	SIN DATO	2010-12-30	SIN PROVEEDOR	$ 9963.80	E	SIN DATO	2010-12-30	2018-09-22 12:43:58	PROTECCIÓN CIVIL	5 años 2 meses	10	49.70	3681.85	
400	1243	3	MOBILIARIO Y EQUIPO DE ADMINISTRACIÓN - EQUIPO CONTRA INCENDIO	TENA-088-105-001308	SANCHEZ PALERMO JUAN GABRIEL	PITON TURBO JET	CUADRA FROG	FM	SIN NUMERO DE SERIE	SIN DATO	2010-12-30	SIN PROVEEDOR	$ 2550.00	E	SIN DATO	2010-12-30	2018-09-22 12:45:35	PROTECCIÓN CIVIL	5 años 2 meses	10	21.25	1317.50	
401	1243	5	MOBILIARIO Y EQUIPO EDUCACIONAL Y RECREATIVO - EQUIPO DE INGENIERIA	TENA-088-105-001309	SANCHEZ PALERMO JUAN GABRIEL	DECIBELIMETRO CON PANTALLA	STEREN	HER_401	SIN NUMERO DE SERIE	SIN DATO	2010-12-30	SIN PROVEEDOR	$ 8495.00	E	SIN DATO	2010-12-30	2018-09-22 12:53:29	PROTECCIÓN CIVIL	5 años 2 meses	10	32.46	2018.47	ESTE BIEN FUE POR ACUERDO COMITÉ FUE COTIZADO EN MERCADO LIBRE"
402	1243	2	EQUIPO E INSTRUMENTAL MÉDICO Y DE LABORATORIO - MOBILIARIO Y EQUIPO DE CLINICAS Y HOSPITALES	TENA-088-105-001310	SANCHEZ PALERMO JUAN GABRIEL	EQUIPO DE RESPIRACION AUTOMATICO	MSA Stealth	L-30	SIN SERIE	SIN DATO	2010-12-30	SIN PROVEEDOR	$ 30153.60	E	SIN DATO	2010-12-30	2018-09-22 12:55:56	PROTECCIÓN CIVIL	5 años 2 meses	10	251.28	15579.06	SIN MASCARILLA
403	1243	2	EQUIPO E INSTRUMENTAL MÉDICO Y DE LABORATORIO - MOBILIARIO Y EQUIPO DE CLINICAS Y HOSPITALES	TENA-088-105-001311	SANCHEZ PALERMO JUAN GABRIEL	EQUIPO DE RESPIRACION AUTOMATICO	MSA Stealth	L-30	SIN SERIE	SIN DATO	2010-12-30	SIN PROVEEDOR	$ 30153.60	E	SIN DATO	2010-12-30	2016-09-22 12:58:39	PROTECCIÓN CIVIL	5 años 2 meses	10	251.28	15579.06	
404	1243	2	EQUIPO E INSTRUMENTAL MÉDICO Y DE LABORATORIO - MOBILIARIO Y EQUIPO DE CLINICAS Y HOSPITALES	TENA-088-105-001312	SANCHEZ PALERMO JUAN GABRIEL	EQUIPO DE RESPIRACION AUTOMATICO	MSA Stealth	L-30	SIN SERIE	SIN DATO	2010-12-30	SIN PROVEEDOR	$ 30153.60	E	SIN DATO	2010-12-30	2016-09-22 13:01:01	PROTECCIÓN CIVIL	5 años 2 meses	10	251.28	15579.06	
405	1243	2	EQUIPO E INSTRUMENTAL MÉDICO Y DE LABORATORIO - MOBILIARIO Y EQUIPO DE CLINICAS Y HOSPITALES	TENA-088-105-001313	SANCHEZ PALERMO JUAN GABRIEL	EQUIPO DE RESPIRACION AUTOMATICO	MSA Stealth	L-30	SIN SERIE	SIN DATO	2010-12-30	SIN PROVEEDOR	$ 30153.60	E	SIN DATO	2010-12-30	2016-09-22 13:03:59	PROTECCIÓN CIVIL	5 años 2 meses	10	251.28	15579.06	
406	1243	2	EQUIPO E INSTRUMENTAL MÉDICO Y DE LABORATORIO - MOBILIARIO Y EQUIPO DE CLINICAS Y HOSPITALES	TENA-088-105-001314	SANCHEZ PALERMO JUAN GABRIEL	TANQUE DE OXIGENO VERDE	SIN MARCA	SIN MODELO	SIN NUMERO DE SERIE	SIN DATO	2010-12-30	SIN PROVEEDOR	$ 5000.00	E	SIN DATO	2010-12-30	2016-09-22 13:05:59	PROTECCIÓN CIVIL	5 años 2 meses	10	41.67	3183.34	
407	1243	3	EQUIPO E INSTRUMENTAL MÉDICO Y DE LABORATORIO - MOBILIARIO Y EQUIPO DE CLINICAS Y HOSPITALES	TENA-088-105-001315	SANCHEZ PALERMO JUAN GABRIEL	TANQUE DE OXIGENO VERDE	SIN MARCA	SIN MODELO	SIN NUMERO DE SERIE	SIN DATO	2010-12-30	SIN PROVEEDOR	$ 5000.00	E	SIN DATO	2010-12-30	2016-09-22 13:08:40	PROTECCIÓN CIVIL	5 años 2 meses	10	41.67	3183.34	"COTIZADO EN MERCADO LIBRE"
408	1243	2	EQUIPO E INSTRUMENTAL MÉDICO Y DE LABORATORIO - MOBILIARIO Y EQUIPO DE CLINICAS Y HOSPITALES	TENA-088-105-001316	SANCHEZ PALERMO JUAN GABRIEL	CARRO CAMILLA NEGRO	SIN MARCA	SIN MODELO	SIN NUMERO DE SERIE	SIN DATO	2010-12-30	SIN PROVEEDOR	$ 13300.00	E	SIN DATO	2010-12-30	2016-09-22 13:11:23	PROTECCIÓN CIVIL	5 años 2 meses	10	110.83	6871.66	"COTIZADO EN MERCADO LIBRE"
409	1243	3	EQUIPO E INSTRUMENTAL MÉDICO Y DE LABORATORIO - MOBILIARIO Y EQUIPO DE CLINICAS Y HOSPITALES	TENA-088-105-001317	SANCHEZ PALERMO JUAN GABRIEL	CARRO CAMILLA	SIN MARCA	SIN MODELO	SIN NUMERO DE SERIE	SIN DATO	2010-12-30	SIN PROVEEDOR	$ 13300.00	E	SIN DATO	2010-12-30	2016-09-22 13:14:19	PROTECCIÓN CIVIL	5 años 2 meses	10	110.83	6871.66	"COTIZADO EN MERCADO LIBRE"
410	1248	6	MAQUINARIA, OTROS EQUIPOS Y HERRAMIENTAS - EQUIPO DE RADIO Y COMUNICACIÓN	TENA-088-105-001318	SANCHEZ PALERMO JUAN GABRIEL	RADIO MOVIL	MOTOROLA	SIN MODELO	SIN NUMERO DE SERIE	SIN DATO	2010-12-30	SIN PROVEEDOR	$ 2990.00	E	SIN DATO	2010-12-30	2016-09-22 13:16:43	PROTECCIÓN CIVIL	5 años 2 meses	10	24.92	1544.84	"COTIZADO EN MERCADO LIBRE"
411	1248	6	MAQUINARIA, OTROS EQUIPOS Y HERRAMIENTAS - EQUIPO DE RADIO Y COMUNICACIÓN	TENA-088-105-001319	SANCHEZ PALERMO JUAN GABRIEL	RADIO MOVIL	MOTOROLA	GM300	SIN NUMERO DE SERIE	SIN DATO	2010-12-30	SIN PROVEEDOR	$ 2890.00	E	SIN DATO	2010-12-30	2018-09-22 13:21:01	PROTECCIÓN CIVIL	5 años 2 meses	10	24.92	1544.84	EL BIEN ESTÁ INSERVIBLE, NO SON ADECUADOS PARA EL DESEMPEÑO DE FUNCIONES, SE SUGIERE GENERAR DEFICIO DE BAJA, ESTE BIEN POR ACUERDO DEL COMITÉ FUE COTIZADO EN MERCADO LIBRE.
412	1248	6	MAQUINARIA, OTROS EQUIPOS Y HERRAMIENTAS - EQUIPO DE RADIO Y COMUNICACIÓN	TENA-088-105-001320	SANCHEZ PALERMO JUAN GABRIEL	EQUIPAMIENTO DE AMBULANCIA (TORNETA)	CODE 3	MX 7000	SIN SERIE	SIN DATO	2010-12-30	SIN PROVEEDOR	$ 28575.00	E	SIN DATO	2010-12-30	2016-09-22 13:23:32	PROTECCIÓN CIVIL	5 años 2 meses	10	234.78	14537.08	
413	1248	3	MAQUINARIA, OTROS EQUIPOS Y HERRAMIENTAS - MAQUINARIA Y ACCESORIOS	TENA-088-105-001321	SANCHEZ PALERMO JUAN GABRIEL	TORNETA	FEDERAL	STREETHAWK E PA 300	U 208	SIN DATO	2010-12-30	SIN PROVEEDOR	$ 4899.00	E	SIN DATO	2010-12-30	2016-09-22 13:28:40	PROTECCIÓN CIVIL	5 años 2 meses	10	41.66	2582.82	
414	1248	2	MAQUINARIA, OTROS EQUIPOS Y HERRAMIENTAS - MAQUINARIA Y ACCESORIOS	TENA-088-105-001322	SANCHEZ PALERMO JUAN GABRIEL	TORNETA	FORCE 4XL	SAZ-W3-82	SIN NUMERO DE SERIE	SIN DATO	2010-12-30	SIN PROVEEDOR	$ 4999.00	E	SIN DATO	2010-12-30	2016-09-22 13:28:43	PROTECCIÓN CIVIL	5 años 2 meses	10	41.66	2582.82	"COTIZADO EN MERCADO LIBRE"
415	1248	2	MAQUINARIA, OTROS EQUIPOS Y HERRAMIENTAS - MAQUINARIA Y ACCESORIOS	TENA-088-105-001323	SANCHEZ PALERMO JUAN GABRIEL	TORRETA	CODE 3	MX-700	SIN NUMERO DE SERIE	SIN DATO	2010-12-30	SIN PROVEEDOR	$ 4999.00	E	SIN DATO	2010-12-30	2016-09-22 13:31:33	PROTECCIÓN CIVIL	5 años 2 meses	10	41.66	2582.82	"COTIZADO EN MERCADO LIBRE"

416	1248	1		MAQUINARIA, OTROS EQUIPOS Y HERRAMIENTAS - MAQUINARIA Y ACCESORIOS	TENA-088-105-001324	SANCHEZ PALERMO JUAN GABRIEL	SIRENA	FEDERAL	SIN MODELO	SIN NUMERO DE SERIE	SIN DATO	2010-12-30	SIN PROVEEDOR	$ 2550.00	E	SIN DATO	2010-12-30	2016-08-22 13:33:35	PROTECCIÓN CIVIL	5 años 2 meses	10	21.25	1317.50	"COTIZADO EN MERCADO LIBRE"
417	1248	1		MAQUINARIA, OTROS EQUIPOS Y HERRAMIENTAS - MAQUINARIA Y ACCESORIOS	TENA-088-105-001325	SANCHEZ PALERMO JUAN GABRIEL	TORRETA MICA BLANCA	SIN MARCA	SIN MODELO	SIN NUMERO DE SERIE	SIN DATO	2010-12-30	SIN PROVEEDOR	$ 4999.00	E	SIN DATO	2010-12-30	2016-09-22 13:36:14	PROTECCIÓN CIVIL	5 años 2 meses	10	41.66	2582.42	
418	1244	2		EQUIPO DE TRANSPORTE - VEHICULOS	TENA-088-105-001326	SANCHEZ PALERMO JUAN GABRIEL	CAMIONETA RAM 4 x 4	DODGE RAM 4 x 4	2011	3D7TS1EP1BGS59370	MAA526	2011-09-06	SIN PROVEEDOR	$ 360900.00	E	E-214	2011-09-06	2016-09-22 13:43:16	PROTECCIÓN CIVIL	5 años 2 meses	10	3007.50	186465.00	COLOR BLANCO.
419	1244	2		EQUIPO DE TRANSPORTE - VEHICULOS	TENA-088-105-001327	SANCHEZ PALERMO JUAN GABRIEL	CAMIONETA RAM 4 x 4	DODGE RAM 4 x 4	2011	3D7TS1EP9BGS38476	MAA525	2011-09-08	SIN PROVEEDOR	$ 360900.00	E	E-114	2011-09-06	2016-09-22 13:50:59	PROTECCIÓN CIVIL	5 años 2 meses	10	3007.50	186465.00	COLOR BLANCO.
420	1244	1		EQUIPO DE TRANSPORTE - VEHICULOS	TENA-088-105-001328	SANCHEZ PALERMO JUAN GABRIEL	CAMION BOMBA 012	KENWORTH	1984	1NKWLS8X4EF701692	SIN DATO	2008-08-30	SIN PROVEEDOR	$ 350000.00	E	E-54	2008-08-30	2016-09-22 13:53:58	PROTECCIÓN CIVIL	5 años 2 meses	10	2916.67	180833.34	COLOR BLANCO.
421	1244	1		EQUIPO DE TRANSPORTE - VEHICULOS	TENA-088-105-001329	SANCHEZ PALERMO JUAN GABRIEL	AMBULANCIA 014	FORD	1995	1FDKE30F5SHB43554	SIN DATO	2008-09-09	SIN PROVEEDOR	$ 157000.00	E	E-34	2008-09-09	2016-09-22 13:58:50	PROTECCIÓN CIVIL	5 años 2 meses	20	1308.33	81116.66	COLOR BLANCO.
422	1241	4		MOBILIARIO Y EQUIPO DE ADMINISTRACIÓN - EQUIPO DE COMPUTO Y ACCESORIOS	TENA-088-105-001332	SANCHEZ PALERMO JUAN GABRIEL	COMPUTADORA DE ESCRITORIO NEGRO	HP	PROOne 600	MXL4391YML	3380	2008-12-31	SIN PROVEEDOR	$ 9899.81	D	D-100	2009-12-31	2016-09-22 14:51:04	PROTECCIÓN CIVIL	5 años 2 meses	10	164.87	Se recomienda revaluacion	
423	1244	1		EQUIPO DE TRANSPORTE - VEHICULOS	TENA-088-105-001334	SANCHEZ PALERMO JUAN GABRIEL	AMBULANCIA 3500 D10	CHEVROLET 3500	2003	3GCHG35U811270942	40858	2004-08-30	SIN PROVEEDOR	$ 447235.00	E	E-38	2014-08-30	2016-09-22 16:09:05	PROTECCIÓN CIVIL	5 años 2 meses	10	3726.96	231071.42	COLOR BLANCO.
424	1249	8		OTROS BIENES MUEBLES - DIVERSOS	TENA-088-105-001861	SANCHEZ PALERMO JUAN GABRIEL	ESCALERA EXTENSIÓN DE 20 ESCALONES DE ALUMINIO				2599	2017-09-06	AIGD751029MY2	$ 5950.00	E	3	2017-10-04	2018-01-10 12:00:41	PROTECCIÓN CIVIL	2 años 2 meses	10	49.58	3289.16	
425	1246	2		MAQUINARIA, OTROS EQUIPOS Y HERRAMIENTAS - MAQUINARIA Y ACCESORIOS	TENA-088-105-001862	SANCHEZ PALERMO JUAN GABRIEL	MOTOSIERRA STIHL CON ESPADA DE 30"	STIHL			E319	2017-09-28	CACC850623954	$ 17999.99	E	30	2017-10-20	2018-01-10 13:24:56	PROTECCIÓN CIVIL	2 años 2 meses	10	150.00	9900.00	
426	1246	2		MAQUINARIA, OTROS EQUIPOS Y HERRAMIENTAS - MAQUINARIA Y ACCESORIOS	TENA-088-105-001864	SANCHEZ PALERMO JUAN GABRIEL	MOTOSIERRA STIHL CON ESPADA DE 20"	STIHL			E319	2017-09-26	CACC8506233954	$ 12658.00	E	30	2017-10-20	2018-01-10 13:28:34	PROTECCIÓN CIVIL	2 años 2 meses	10	105.57	2744.74	
427	1244	1		EQUIPO DE TRANSPORTE - VEHICULOS	TENA-088-105-001966	SANCHEZ PALERMO JUAN GABRIEL	VEHICULO NISSAN	NISSAN	2016	3N6BD6CS3GK16026	S/P	2016-01-01	SIN PROVEEDOR	$ 0.00		S/P	2016-01-01	2018-01-30 10:31:08	PROTECCIÓN CIVIL	4 años 2 meses	10	0.00	Se recomienda revaluacion	ESTE BIEN SE DIO DE ALTA EN VIRTUD DE LO ESTABLECIDO EN EL ACUERDO NUMERO V DE LA I SESIÓN DEL COMITE DE BIENES MUEBLES E INMUEBLES DEL AYUNTAMIENTO DE TENANCINGO, MÉXICO 2018.
428	1244	2		EQUIPO DE TRANSPORTE - VEHICULOS	TENA-088-105-001967	SANCHEZ PALERMO JUAN GABRIEL	VEHICULO FORD	FORD	2007	1FTNE24W78DA16602	S/P	2016-01-01	SIN PROVEEDOR	$ 0.00		S/P	2016-01-01	2018-01-30 10:35:48	PROTECCIÓN CIVIL	4 años 2 meses	10	0.00	Se recomienda revaluacion	ESTE BIEN SE DIO DE ALTA EN VIRTUD DE LO ESTABLECIDO EN EL ACUERDO NUMERO V DE LA I SESIÓN DEL COMITE DE BIENES MUEBLES E INMUEBLES DEL AYUNTAMIENTO DE TENANCINGO, MÉXICO 2018.
429	1241	1		MOBILIARIO Y EQUIPO DE ADMINISTRACIÓN - REVALUACION DE MOBILIARIO Y EQUIPO DE ADMINISTRACION	TENA-088-105-002100	SANCHEZ PALERMO JUAN GABRIEL	EQUIPO DE COMPUTO		E-900	YX00KH2S	1253	2019-07-10	SYSTEM GLOBAL MHU SA DE CV	$ 12574.37	D	36	2019-07-30	2019-08-27 14:48:19	PROTECCIÓN CIVIL	0 año 6 meses	10	104.79	638.32	
430	1246	2		MAQUINARIA, OTROS EQUIPOS Y HERRAMIENTAS - MAQUINARIA Y ACCESORIOS	TENA-088-105-002127	SANCHEZ PALERMO JUAN GABRIEL	CAMION BOMBERO SPARTAN	SPARTAN	1998		00001000000041221689 9	2019-11-08	LUIS EDUARDO GUTIERREZ MARQUEZ	$ 568400.00	D	124	2019-11-11	2020-01-15 17:09:33	PROTECCIÓN CIVIL	0 año 4 meses	10	4736.67	18946.68	
431	1241	4		MOBILIARIO Y EQUIPO DE ADMINISTRACIÓN - EQUIPO DE COMPUTO Y ACCESORIOS	TENA-088-108-000421	CRUZ TENORIO EMMANUEL	IMPRESORA	SAMSUNG	ML-2165	Z7BVBGDSC01ECA	182	2014-12-17	1	$ 2660.00	E	E-174	2014-12-17	2016-08-20 15:28:26	OFICIALÍA CONCILIADORA	5 años 2 meses	20	44.33	Se recomienda revaluacion	
432	1241	4		MOBILIARIO Y EQUIPO DE ADMINISTRACIÓN - MOBILIARIO Y EQUIPO DE OFICINA	TENA-088-108-000824	CRUZ TENORIO EMMANUEL	EQUIPO DE COMPUTO	HP	ALL IN ONE 120-1026la	4CS14204YH	7202	2012-12-01	SIN PROVEEDOR	$ 11948.00	D	D-140	2012-12-01	2016-08-20 16:37:53	OFICIALÍA CONCILIADORA	5 años 2 meses	3	29.87	1851.94	
433	1241	4		MOBILIARIO Y EQUIPO DE ADMINISTRACIÓN - EQUIPO DE COMPUTO Y ACCESORIOS	TENA-088-108-001848	CRUZ TENORIO EMMANUEL	COMPUTADORA DE ESCRITORIO	HP	SIN MODELO	CNC143P7Q3	S/P	2018-01-01	SIN PROVEEDOR	$ 8900.00	D	S/P	2018-01-01	2016-12-13 15:03:55	OFICIALÍA CONCILIADORA	4 años 2 meses	20	148.33	7416.64	
434	1241	1		MOBILIARIO Y EQUIPO DE ADMINISTRACIÓN - REVALUACION DE MOBILIARIO Y EQUIPO DE ADMINISTRACION	TENA-088-108-002104	CRUZ TENORIO EMMANUEL	IMPRESORA	EPSON	M2140	X5MO005683	1253	2019-07-10	SYSTEM GLOBAL MHU SA DE CV	$ 6275.00	D	36	2019-07-10	2019-08-27 14:58:04	OFICIALÍA CONCILIADORA	0 año 6 meses	10	52.29	418.32	
435	1241	4		MOBILIARIO Y EQUIPO DE ADMINISTRACIÓN - EQUIPO DE COMPUTO Y ACCESORIOS	TENA-088-109-000665	LOPEZ VELASCO RENE	EQUIPO DE COMPUTO	ENSAMBLADO	SIN MODELO	ETG87075335L0	SIN DATO	2010-12-30	1	$ 23749.00	E	SIN DATO	2010-12-30	2016-08-19 10:33:07	REGISTRO CIVIL	5 años 2 meses	20	395.82	Se recomienda revaluacion	
436	1241	4		MOBILIARIO Y EQUIPO DE ADMINISTRACIÓN - EQUIPO DE COMPUTO Y ACCESORIOS	TENA-088-109-000666	LOPEZ VELASCO RENE	EQUIPO DE COMPUTO	ENSAMBLADO	SIN MODELO	ET67708111520	SIN DATO	2010-12-30	1	$ 23749.00	E	SIN DATO	2010-12-30	2016-08-19 10:34:38	REGISTRO CIVIL	5 años 2 meses	20	395.82	Se recomienda revaluacion	
437	1241	4		MOBILIARIO Y EQUIPO DE ADMINISTRACIÓN - EQUIPO DE COMPUTO Y ACCESORIOS	TENA-088-109-000667	LOPEZ VELASCO RENE	EQUIPO DE COMPUTO	ENSAMBLADO	SIN MODELO	ET77708095SL0	SIN DATO	2010-12-30	1	$ 23749.00	E	SIN DATO	2010-12-30	2016-08-19 10:41:35	REGISTRO CIVIL	5 años 2 meses	20	395.82	Se recomienda revaluacion	
438	1241	4		MOBILIARIO Y EQUIPO DE ADMINISTRACIÓN - EQUIPO DE COMPUTO Y ACCESORIOS	TENA-088-109-000668	LOPEZ VELASCO RENE	EQUIPO DE COMPUTO	ENSAMBLADO	SIN MODELO	CNC146P086	SIN DATO	2010-12-30	1	$ 23749.00	E	SIN DATO	2010-12-30	2016-08-18 10:44:10	REGISTRO CIVIL	5 años 2 meses	20	395.82	Se recomienda revaluacion	
439	1241	4		MOBILIARIO Y EQUIPO DE ADMINISTRACIÓN - EQUIPO DE COMPUTO Y ACCESORIOS	TENA-088-109-000669	LOPEZ VELASCO RENE	EQUIPO DE COMPUTO	ENSAMBLADO	SIN MODELO	ETG7081085L0	SIN DATO	2010-12-30	1	$ 23749.00	E	SIN DATO	2010-12-30	2016-08-19 10:46:15	REGISTRO CIVIL	5 años 2 meses	20	395.82	Se recomienda revaluacion	
440	1241	6		MOBILIARIO Y EQUIPO DE ADMINISTRACIÓN - MOBILIARIO Y EQUIPO DE OFICINA	TENA-088-109-000670	LOPEZ VELASCO RENE	FOTOCOPIADORA	RICOH	MP2550	M6585701205	SIN DATO	2013-12-17	1	$ 89935.00	E	SIN DATO	2013-12-17	2016-08-19 10:56:42	REGISTRO CIVIL	5 años 2 meses	3	224.84	13939.83	ESTE BIEN SE ENCUENTRA EN COMODATO
441	1241	6		MOBILIARIO Y EQUIPO DE ADMINISTRACIÓN - MOBILIARIO Y EQUIPO DE OFICINA	TENA-088-109-000671	LOPEZ VELASCO RENE	FOTOCOPIADORA	RICOH	MP3010	M1075700597	SIN DATO	2013-12-17	1	$ 89935.00	D	SIN DATO	2013-12-17	2016-08-19 10:59:59	REGISTRO CIVIL	5 años 2 meses	3	224.84	13939.83	ESTE BIEN SE ENCUENTRA EN COMODATO
442	1241	6		MOBILIARIO Y EQUIPO DE ADMINISTRACIÓN - MOBILIARIO Y EQUIPO DE OFICINA	TENA-088-109-000672	LOPEZ VELASCO RENE	EQUIPO DE COMPUTO	HP	ALL IN ONE 120-1026la	4CS14201QM	7202	2012-12-01	1	$ 11948.00	D	D-140	2012-12-01	2016-08-19 11:02:10	REGISTRO CIVIL	5 años 2 meses	3	29.87	1851.94	
443	1241	6		MOBILIARIO Y EQUIPO DE ADMINISTRACIÓN - MOBILIARIO Y EQUIPO DE OFICINA	TENA-088-109-000673	LOPEZ VELASCO RENE	EQUIPO DE COMPUTO	HP	ALL IN ONE 120-1026la	4CS14201DM	7202	2012-12-01	1	$ 11948.00	D	D-140	2012-12-01	2016-08-19 11:04:25	REGISTRO CIVIL	5 años 2 meses	3	29.87	1851.94	
444	1241	6		MOBILIARIO Y EQUIPO DE ADMINISTRACIÓN - MOBILIARIO Y EQUIPO DE OFICINA	TENA-088-109-000674	LOPEZ VELASCO RENE	MOSTRADOR DE MADERA DE 4 ENTREPAÑOS Y 1 CAJON	SIN MARCA	SIN MODELO	SIN NUMERO DE SERIE	SIN DATO	2010-12-30	1	$ 3000.00	E	SIN DATO	2010-12-30	2016-08-19 11:06:09	REGISTRO CIVIL	5 años 2 meses	3	7.50	465.00	COTIZADO EN MERCADO LIBRE
445	1241	6		MOBILIARIO Y EQUIPO DE ADMINISTRACIÓN - MOBILIARIO Y EQUIPO DE OFICINA	TENA-088-109-000676	LOPEZ VELASCO RENE	MAQUINA DE ESCRIBIR MANUAL	OLIVETTI	SG-3	108	SIN DATO	2010-12-30	1	$ 11570.00	E	SIN DATO	2010-12-30	2016-08-19 11:12:22	REGISTRO CIVIL	5 años 2 meses	3	28.93	1793.36	
446	1241	6		MOBILIARIO Y EQUIPO DE ADMINISTRACIÓN - MOBILIARIO Y EQUIPO DE OFICINA	TENA-088-109-000677	LOPEZ VELASCO RENE	MAQUINA DE ESCRIBIR MANUAL	OLIVETTI	SG-3	108	SIN DATO	2010-12-30	1	$ 11570.00	E	SIN DATO	2010-12-30	2016-08-19 11:13:48	REGISTRO CIVIL	5 años 2 meses	3	28.93	1793.36	
447	1241	6		MOBILIARIO Y EQUIPO DE ADMINISTRACIÓN - MOBILIARIO Y EQUIPO DE OFICINA	TENA-088-109-000678	LOPEZ VELASCO RENE	MAQUINA DE ESCRIBIR MANUAL	OLIVETTI	SG-3	108	SIN DATO	2010-12-30	1	$ 11570.00	E	SIN DATO	2010-12-30	2016-08-19 11:14:16	REGISTRO CIVIL	5 años 2 meses	3	28.93	1793.36	
448	1241	6		MOBILIARIO Y EQUIPO DE ADMINISTRACIÓN - MOBILIARIO Y EQUIPO DE OFICINA	TENA-088-109-000679	LOPEZ VELASCO RENE	MAQUINA DE ESCRIBIR MANUAL	OLIVETTI	SG-3	108	SIN DATO	2010-12-30	1	$ 11570.00	E	SIN DATO	2010-12-30	2016-08-18 11:15:39	REGISTRO CIVIL	5 años 2 meses	3	28.93	1793.36	
449	1241	6		MOBILIARIO Y EQUIPO DE ADMINISTRACIÓN - MOBILIARIO Y EQUIPO DE OFICINA	TENA-088-109-000680	LOPEZ VELASCO RENE	MAQUINA DE ESCRIBIR MANUAL	OLIVETTI	SG-3	108	SIN DATO	2010-12-30	1	$ 11570.00	E	SIN DATO	2010-12-30	2016-08-19 11:17:41	REGISTRO CIVIL	5 años 2 meses	3	28.93	1793.36	

450	1241	1		MOBILIARIO Y EQUIPO DE ADMINISTRACIÓN - REVALUACIÓN DE MOBILIARIO Y EQUIPO DE ADMINISTRACIÓN	TENA-088-108-001484	LOPEZ VELASCO RENE	NICHO METALICO PARA BANDERA				S/P	2016-01-01	SIN PROVEEDOR	$ 4000.00	O	S/P	2016-01-01	2016-11-18 10:09:23	REGISTRO CIVIL	4 años 2 meses	10	33.33	1468.66	COMO ACUERDO DEL COMITE DE BIENES MUEBLES E INMUEBLES, EL BIEN SE COTIZO EN MERCADO LIBRE
451	1244	2		EQUIPO DE TRANSPORTE - VEHICULOS	TENA-088-109-002653	LOPEZ VELASCO RENE	VEHICULO SEDAN 2002	VOLKSWAGEN	2002	3VWS1A1B73M901201	S/P	2016-01-01	SIN PROVEEDOR	$ 25000.00		S/P	2016-01-01	2016-11-18 15:37:52	REGISTRO CIVIL	4 años 2 meses	10	208.33	10416.66	COMO ACUERDO DEL COMITE DE BIENES MUEBLES E INMUEBLES, EL BIEN SE COTIZO EN MERCADO LIBRE, FUE ENAJENADO EN DICIEMBRE DE 2015. PROCEDIMIENTO ADMINISTRATIVO EN CONTRALORÍA, TRÁMITE CABILDO
452	1241	1		MOBILIARIO Y EQUIPO DE ADMINISTRACIÓN - REVALUACIÓN DE MOBILIARIO Y EQUIPO DE ADMINISTRACIÓN	TENA-088-109-003083	LOPEZ VELASCO RENE	EQUIPO DE COMPUTO		E-900	YIOOKH2A	1253	2019-07-10	SYSTEM GLOBAL MULBA DE CV	$ 12574.33	O	36	2019-07-10	2019-08-22 14:27:35	REGISTRO CIVIL	0 años 8 meses	10	104.79	838.32	
453	1241	1		MOBILIARIO Y EQUIPO DE ADMINISTRACIÓN - REVALUACIÓN DE MOBILIARIO Y EQUIPO DE ADMINISTRACIÓN	TENA-088-109-003105	LOPEZ VELASCO RENE	IMPRESORA	EPSON	M2140	X5MI000361	1253	2019-07-10	SYSTEM GLOBAL MULBA DE CV	$ 6275.00	O	16	2019-07-10	2019-08-27 14:59:47	REGISTRO CIVIL	0 años 8 meses	10	52.29	418.32	
454	1241	4		MOBILIARIO Y EQUIPO DE ADMINISTRACIÓN - EQUIPO DE COMPUTO Y ACCESORIOS	TENA-088-115-000729	JARDON AGUIRRE MARIA DEL CARMEN	IMPRESORA	OKIDATA	8410DB	SIN NUMERO DE SERIE	4077	2013-01-25	1	$ 2890.00	E	E-46	2011-01-25	2016-08-19 14:23:40	INGRESOS	5 años 2 meses	20	49.83	Se recomienda reevaluacion	
455	1241	4		MOBILIARIO Y EQUIPO DE ADMINISTRACIÓN - EQUIPO DE COMPUTO Y ACCESORIOS	TENA-088-115-000730	JARDON AGUIRRE MARIA DEL CARMEN	EQUIPO DE COMPUTO	ACER	G185HV	ETLBA0C00110 3036254001	79	2011-05-01	1	$ 8154.86	O	O-26	2011-05-01	2016-08-19 14:25:38	INGRESOS	5 años 2 meses	20	138.42	Se recomienda reevaluacion	
456	1241	4		MOBILIARIO Y EQUIPO DE ADMINISTRACIÓN - EQUIPO DE COMPUTO Y ACCESORIOS	TENA-088-115-000731	JARDON AGUIRRE MARIA DEL CARMEN	ARCHIVERO METALICO DE 4 GAVETAS COLOR GRIS	SIN MARCA	SIN MODELO	SIN NUMERO DE SERIE	3068	2012-12-01	1	$ 3538.00	O	O-141	2012-12-01	2016-08-19 14:27:05	INGRESOS	5 años 2 meses	20	58.97	Se recomienda reevaluacion	
457	1241	4		MOBILIARIO Y EQUIPO DE ADMINISTRACIÓN - EQUIPO DE COMPUTO Y ACCESORIOS	TENA-088-115-000732	JARDON AGUIRRE MARIA DEL CARMEN	ARCHIVERO METALICO DE 4 GAVETAS COLOR GRIS	SIN MARCA	SIN MODELO	SIN NUMERO DE SERIE	3068	2012-12-01	1	$ 3538.00	O	O-141	2012-12-01	2016-08-19 14:28:42	INGRESOS	5 años 2 meses	20	58.97	Se recomienda reevaluacion	
458	1241	4		MOBILIARIO Y EQUIPO DE ADMINISTRACIÓN - EQUIPO DE COMPUTO Y ACCESORIOS	TENA-088-115-000733	JARDON AGUIRRE MARIA DEL CARMEN	ARCHIVERO METALICO DE 4 GAVETAS COLOR GRIS	SIN MARCA	SIN MODELO	SIN NUMERO DE SERIE	3068	2012-12-01	1	$ 3538.00	O	O-141	2012-12-01	2016-08-19 14:35:12	INGRESOS	5 años 2 meses	20	58.97	Se recomienda reevaluacion	
459	1241	4		MOBILIARIO Y EQUIPO DE ADMINISTRACIÓN - EQUIPO DE COMPUTO Y ACCESORIOS	TENA-088-115-000734	JARDON AGUIRRE MARIA DEL CARMEN	ARCHIVERO METALICO DE 4 GAVETAS COLOR GRIS	SIN MARCA	SIN MODELO	SIN NUMERO DE SERIE	3068	2012-12-01	1	$ 3538.00	O	O-141	2012-12-01	2016-08-19 14:36:50	INGRESOS	5 años 2 meses	20	58.97	Se recomienda reevaluacion	
460	1241	4		MOBILIARIO Y EQUIPO DE ADMINISTRACIÓN - EQUIPO DE COMPUTO Y ACCESORIOS	TENA-088-115-000735	JARDON AGUIRRE MARIA DEL CARMEN	IMPRESORA MULTIFUNCIONAL	EPSON L355	C462J	S3YK234702	5067	2014-03-12	1	$ 3799.00	E	E-41	2014-03-12	2016-08-19 14:41:00	INGRESOS	5 años 2 meses	20	63.31	Se recomienda reevaluacion	
461	1241	4		MOBILIARIO Y EQUIPO DE ADMINISTRACIÓN - EQUIPO DE COMPUTO Y ACCESORIOS	TENA-088-115-000736	JARDON AGUIRRE MARIA DEL CARMEN	IMPRESORA MULTIFUNCIONAL	EPSON L355	C462J	S3YK235723	5067	2014-03-12	1	$ 3799.00	E	E-41	2014-03-12	2016-08-19 14:42:21	INGRESOS	5 años 2 meses	20	63.32	Se recomienda reevaluacion	
462	1241	4		MOBILIARIO Y EQUIPO DE ADMINISTRACIÓN - EQUIPO DE COMPUTO Y ACCESORIOS	TENA-088-115-000737	JARDON AGUIRRE MARIA DEL CARMEN	MULTIFUNCIONAL	EPSON STYLUS L355	C462J	S3YK619696	216	2014-12-17	1	$ 4100.01	E	SIN DATO	2014-12-17	2016-08-19 14:45:30	INGRESOS	5 años 2 meses	20	68.33	Se recomienda reevaluacion	
463	1241	4		MOBILIARIO Y EQUIPO DE ADMINISTRACIÓN - EQUIPO DE COMPUTO Y ACCESORIOS	TENA-088-115-000738	JARDON AGUIRRE MARIA DEL CARMEN	MULTIFUNCIONAL	EPSON STYLUS L355	C462J	S3YK572540	216	2014-12-17	1	$ 4100.01	E	SIN DATO	2014-12-17	2016-08-19 14:47:07	INGRESOS	5 años 2 meses	20	68.33	Se recomienda reevaluacion	
464	1242	6		MOBILIARIO Y EQUIPO DE ADMINISTRACIÓN - MOBILIARIO Y EQUIPO DE OFICINA	TENA-088-115-000739	JARDON AGUIRRE MARIA DEL CARMEN	EQUIPO DE COMPUTO	HP	ALL IN ONE 120-1026la	4CS14204X9	7202	2012-12-01	1	$ 11948.00	O	O-140	2012-12-01	2016-08-19 14:48:29	INGRESOS	5 años 2 meses	3	29.87	1851.84	
465	1241	6		MOBILIARIO Y EQUIPO DE ADMINISTRACIÓN - MOBILIARIO Y EQUIPO DE OFICINA	TENA-088-115-000740	JARDON AGUIRRE MARIA DEL CARMEN	EQUIPO DE COMPUTO	HP	ALL IN ONE 120-1026la	MXX1430DX8	7202	2012-12-01	1	$ 11948.00	O	O-140	2012-12-01	2016-08-19 14:49:51	INGRESOS	5 años 2 meses	3	29.87	1851.94	
466	1241	6		MOBILIARIO Y EQUIPO DE ADMINISTRACIÓN - MOBILIARIO Y EQUIPO DE OFICINA	TENA-088-115-000741	JARDON AGUIRRE MARIA DEL CARMEN	EQUIPO DE COMPUTO	HP	ALL IN ONE 934AHV	ETLPZ0W00420 6029384321	7202	2012-12-01	1	$ 11948.00	O	O-140	2012-12-01	2016-08-19 14:51:10	INGRESOS	5 años 2 meses	3	29.87	1851.94	
467	1241	6		MOBILIARIO Y EQUIPO DE ADMINISTRACIÓN - MOBILIARIO Y EQUIPO DE OFICINA	TENA-088-115-000742	JARDON AGUIRRE MARIA DEL CARMEN	ESCRITORIO METALICO TIPO ESCUADRA	SIN MARCA	SIN MODELO	SIN NUMERO DE SERIE	SIN DATO	2010-12-30	1	$ 2694.00	E	SIN DATO	2010-12-30	2016-08-19 14:53:49	INGRESOS	5 años 2 meses	3	6.74	417.58	
468	1241	6		MOBILIARIO Y EQUIPO DE ADMINISTRACIÓN - MOBILIARIO Y EQUIPO DE OFICINA	TENA-088-115-000743	JARDON AGUIRRE MARIA DEL CARMEN	ESCRITORIO METALICO TIPO ESCUADRA	SIN MARCA	SIN MODELO	SIN NUMERO DE SERIE	SIN DATO	2010-12-30	1	$ 2694.00	E	SIN DATO	2010-12-30	2016-08-19 14:54:37	INGRESOS	5 años 2 meses	3	6.74	417.58	
469	1241	6		MOBILIARIO Y EQUIPO DE ADMINISTRACIÓN - MOBILIARIO Y EQUIPO DE OFICINA	TENA-088-115-000744	JARDON AGUIRRE MARIA DEL CARMEN	ESCRITORIO METALICO TIPO ESCUADRA DE 2 CAJONES	SIN MARCA	SIN MODELO	SIN NUMERO DE SERIE	SIN DATO	2010-12-30	1	$ 2694.00	E	SIN DATO	2010-12-30	2016-08-19 14:55:43	INGRESOS	5 años 2 meses	3	6.74	417.58	
470	1241	6		MOBILIARIO Y EQUIPO DE ADMINISTRACIÓN - MOBILIARIO Y EQUIPO DE OFICINA	TENA-088-115-000745	JARDON AGUIRRE MARIA DEL CARMEN	ESCRITORIO METALICO	SIN MARCA	SIN MODELO	SIN NUMERO DE SERIE	SIN DATO	2010-12-30	1	$ 2694.00	E	SIN DATO	2010-12-30	2016-08-19 14:57:31	INGRESOS	5 años 2 meses	3	6.74	417.56	
471	1241	6		MOBILIARIO Y EQUIPO DE ADMINISTRACIÓN - MOBILIARIO Y EQUIPO DE OFICINA	TENA-088-115-000748	JARDON AGUIRRE MARIA DEL CARMEN	ESCRITORIO METALICO TIPO ESCUADRA DE 3 CAJONES	SIN MARCA	SIN MODELO	SIN NUMERO DE SERIE	SIN DATO	2010-12-30	1	$ 2694.00	E	SIN DATO	2010-12-30	2016-08-19 14:58:30	INGRESOS	5 años 2 meses	3	6.74	417.58	
472	1244	2		EQUIPO DE TRANSPORTE - VEHICULOS	TENA-088-115-000747	JARDON AGUIRRE MARIA DEL CARMEN	AUTOMOVIL SEDAN	CHEVY	2002	3G1SE5160251 58571	15403	2008-08-20	SIN PROVEEDOR	$ 109000.00	E	E-146	2008-08-20	2016-08-19 15:00:33	INGRESOS	5 años 2 meses	10	908.33	56316.66	COLOR BLANCO
473	1241	4		MOBILIARIO Y EQUIPO DE ADMINISTRACIÓN - EQUIPO DE COMPUTO Y ACCESORIOS	TENA-088-118-000355	NIETO MENDOZA ARACELI	COMPUTADORA PROCESADOR (SERVIDOR)	HP	350G5	MXQ1130FX9	SIN DATO	2010-03-30	1	$ 32356.70	E	SIN DATO	2010-03-30	2016-08-17 21:11:22	CATASTRO MUNICIPAL	5 años 2 meses	20	672.61	Se recomienda reevaluacion	
474	1241	4		MOBILIARIO Y EQUIPO DE ADMINISTRACIÓN - EQUIPO DE COMPUTO Y ACCESORIOS	TENA-088-118-000356	NIETO MENDOZA ARACELI	IMPRESORA	EPSON	FX-890	JM8Y003176	4078	2011-01-25	1	$ 6238.93	E	E-46	2011-01-25	2016-08-17 21:14:29	CATASTRO MUNICIPAL	5 años 2 meses	20	103.98	Se recomienda reevaluacion	
475	1241	4		MOBILIARIO Y EQUIPO DE ADMINISTRACIÓN - EQUIPO DE COMPUTO Y ACCESORIOS	TENA-088-118-000357	NIETO MENDOZA ARACELI	IMPRESORA	EPSON	FX-890	JM8Y000794	4078	2011-01-25	1	$ 6238.93	E	E-46	2011-01-25	2016-08-17 21:16:45	CATASTRO MUNICIPAL	5 años 2 meses	20	103.98	Se recomienda reevaluacion	
476	1241	4		MOBILIARIO Y EQUIPO DE ADMINISTRACIÓN - EQUIPO DE COMPUTO Y ACCESORIOS	TENA-088-118-000358	NIETO MENDOZA ARACELI	IMPRESORA	BROTHER	DCP-8080DN	U00-CYP020	79	2011-05-01	1	$ 2898.84	O	O-26	2011-05-01	2016-08-17 21:18:22	CATASTRO MUNICIPAL	5 años 2 meses	20	48.31	Se recomienda reevaluacion	
477	1241	4		MOBILIARIO Y EQUIPO DE ADMINISTRACIÓN - EQUIPO DE COMPUTO Y ACCESORIOS	TENA-088-118-000359	NIETO MENDOZA ARACELI	GABINETE SERVIDOR	SIN MARCA	AHLON K2	28050013966	4309	2011-10-07	1	$ 29980.00	E	E-226	2011-10-07	2016-08-17 21:20:08	CATASTRO MUNICIPAL	5 años 2 meses	20	499.67	Se recomienda reevaluacion	
478	1241	4		MOBILIARIO Y EQUIPO DE ADMINISTRACIÓN - EQUIPO DE COMPUTO Y ACCESORIOS	TENA-088-118-000360	NIETO MENDOZA ARACELI	COMPUTADORA	INSIDEONE	E2343F	ACK8302000461	4309	2011-10-07	1	$ 21299.00	E	E-226	2011-10-07	2016-08-17 21:21:56	CATASTRO MUNICIPAL	5 años 2 meses	20	354.98	Se recomienda reevaluacion	
479	1241	4		MOBILIARIO Y EQUIPO DE ADMINISTRACIÓN - EQUIPO DE COMPUTO Y ACCESORIOS	TENA-088-118-000361	NIETO MENDOZA ARACELI	COMPUTADORA	INSIDEONE	E2343F	AOG840A003326	4309	2011-10-07	1	$ 21299.00	O	E-226	2011-10-07	2016-08-17 21:23:47	CATASTRO MUNICIPAL	5 años 2 meses	20	354.98	Se recomienda reevaluacion	
480	1241	4		MOBILIARIO Y EQUIPO DE ADMINISTRACIÓN - EQUIPO DE COMPUTO Y ACCESORIOS	TENA-088-118-000362	NIETO MENDOZA ARACELI	COMPUTADORA	INSIDEONE	E2343F	ACK8302000463	4309	2011-10-07	1	$ 21299.00	E	E-226	2011-10-07	2016-08-17 21:25:38	CATASTRO MUNICIPAL	5 años 2 meses	20	354.98	Se recomienda reevaluacion	
481	1241	4		MOBILIARIO Y EQUIPO DE ADMINISTRACIÓN - EQUIPO DE COMPUTO Y ACCESORIOS	TENA-088-118-000363	NIETO MENDOZA ARACELI	EQUIPO DE COMPUTO	ACERAX C600	MO338	31603937630	635	2013-12-16	SIN PROVEEDOR	$ 11252.00	E	E-315	2013-12-16	2016-08-17 21:27:20	CATASTRO MUNICIPAL	5 años 2 meses	20	187.53	Se recomienda reevaluacion	ESTE BIEN SE ENCUENTRA DUPLICADO CON EL BIEN MARCADO CON EL NUMERO DE INVENTARIO TENA-088-118-000379 BIEN SUCEPTIBLE DE BAJA.

482	1241	4	MOBILIARIO Y EQUIPO DE ADMINISTRACIÓN - EQUIPO DE COMPUTO Y ACCESORIOS	TENA-088-118-000364	NIETO MENDOZA ARACELI	NO BREAK	LIEBERT	POWER GUARD	KAAE13070139 6790165	635	2013-12-16	1	$ 3018.00	E	E-315	2013-12-16	2016-08-17 21:31:33	CATASTRO MUNICIPAL	5 años 2 meses	20	50.27	Se recomienda reevaluacion	
483	1241	4	MOBILIARIO Y EQUIPO DE ADMINISTRACIÓN - EQUIPO DE COMPUTO Y ACCESORIOS	TENA-088-118-000365	NIETO MENDOZA ARACELI	NO BREAK	LIEBERT	POWER GUARD	KAAE12060729 2860859	635	2013-12-16	1	$ 3018.00	E	E-315	2013-12-16	2016-08-17 21:32:41	CATASTRO MUNICIPAL	5 años 2 meses	20	50.27	Se recomienda reevaluacion	
484	1241	4	MOBILIARIO Y EQUIPO DE ADMINISTRACIÓN - EQUIPO DE COMPUTO Y ACCESORIOS	TENA-088-118-000366	NIETO MENDOZA ARACELI	NO BREAK	CIBER POWER	POWER GUARD	XAAE13070139 6790566	635	2013-12-16	1	$ 3016.00	E	E-315	2013-12-16	2016-08-17 21:34:15	CATASTRO MUNICIPAL	5 años 2 meses	20	50.27	Se recomienda reevaluacion	
485	1241	4	MOBILIARIO Y EQUIPO DE ADMINISTRACIÓN - EQUIPO DE COMPUTO Y ACCESORIOS	TENA-088-118-000367	NIETO MENDOZA ARACELI	TARJETA DE VIDEO	UPS TATION GX	670	SIN NUMERO DE SERIE	635	2013-12-16	1	$ 8118.84	E	E-315	2013-12-16	2016-08-17 21:37:49	CATASTRO MUNICIPAL	5 años 2 meses	20	135.31	Se recomienda reevaluacion	
486	1241	4	MOBILIARIO Y EQUIPO DE ADMINISTRACIÓN - EQUIPO DE COMPUTO Y ACCESORIOS	TENA-088-118-000368	NIETO MENDOZA ARACELI	TARJETA DE VIDEO	UPS TATION GX	670	SIN NUMERO DE SERIE	635	2013-12-16	1	$ 8118.84	D	E-315	2013-12-16	2016-08-17 21:39:36	CATASTRO MUNICIPAL	5 años 2 meses	20	135.31	Se recomienda reevaluacion	
487	1241	4	MOBILIARIO Y EQUIPO DE ADMINISTRACIÓN - EQUIPO DE COMPUTO Y ACCESORIOS	TENA-088-118-000369	NIETO MENDOZA ARACELI	DISCO DURO	ADATA	SX900	SIN NUMERO DE SERIE	635	2013-12-16	1	$ 3712.00	E	E-315	2013-12-16	2016-08-17 21:41:58	CATASTRO MUNICIPAL	5 años 2 meses	20	61.87	Se recomienda reevaluacion	
488	1241	4	MOBILIARIO Y EQUIPO DE ADMINISTRACIÓN - EQUIPO DE COMPUTO Y ACCESORIOS	TENA-088-118-000370	NIETO MENDOZA ARACELI	DISCO DURO	ADATA	SX900	SIN NUMERO DE SERIE	635	2013-12-16	1	$ 3712.00	E	E-315	2013-12-16	2016-08-17 21:43:28	CATASTRO MUNICIPAL	5 años 2 meses	20	61.87	Se recomienda reevaluacion	
489	1241	4	MOBILIARIO Y EQUIPO DE ADMINISTRACIÓN - EQUIPO DE COMPUTO Y ACCESORIOS	TENA-088-118-000371	NIETO MENDOZA ARACELI	MONITOR LED DE 17"	VIEWSONIC	8514818	T8G134902258	635	2013-12-16	1	$ 5336.00	E	E-315	2013-12-16	2016-08-17 21:44:51	CATASTRO MUNICIPAL	5 años 2 meses	20	88.93	Se recomienda reevaluacion	
490	1241	4	MOBILIARIO Y EQUIPO DE ADMINISTRACIÓN - EQUIPO DE COMPUTO Y ACCESORIOS	TENA-088-118-000372	NIETO MENDOZA ARACELI	MONITOR LED DE 17"	VIEWSONIC	8514818	T8G134902593	635	2013-12-16	1	$ 5336.00	E	E-319	2013-12-16	2016-08-17 21:46:18	CATASTRO MUNICIPAL	5 años 2 meses	10	88.93	Se recomienda reevaluacion	
491	1241	4	MOBILIARIO Y EQUIPO DE ADMINISTRACIÓN - EQUIPO DE COMPUTO Y ACCESORIOS	TENA-088-118-000373	NIETO MENDOZA ARACELI	IMPRESORA	EPSON	FX-890	E8BY124349	SIN DATO	2010-12-30	1	$ 7479.00	E	SIN DATO	2010-12-30	2016-08-17 21:56:24	CATASTRO MUNICIPAL	5 años 2 meses	20	124.65	Se recomienda reevaluacion	
492	1241	4	MOBILIARIO Y EQUIPO DE ADMINISTRACIÓN - EQUIPO DE COMPUTO Y ACCESORIOS	TENA-088-118-000374	NIETO MENDOZA ARACELI	MONITOR LCD DE 17"	PROVIEW	SIN MODELO	FZWY6706675 7U	SIN DATO	2010-12-30	1	$ 3279.00	E	SIN DATO	2010-12-30	2016-08-17 21:57:58	CATASTRO MUNICIPAL	5 años 2 meses	20	54.65	Se recomienda reevaluacion	COTIZADO EN MERCADO LIBRE
493	1241	4	MOBILIARIO Y EQUIPO DE ADMINISTRACIÓN - EQUIPO DE COMPUTO Y ACCESORIOS	TENA-088-118-000375	NIETO MENDOZA ARACELI	MONITOR RECTANGULAR LCD	I-INC	1h171D	810NU1AY003 95	SIN DATO	2010-12-30	1	$ 3279.00	E	SIN DATO	2010-12-30	2016-08-17 21:59:28	CATASTRO MUNICIPAL	5 años 2 meses	20	54.65	Se recomienda reevaluacion	COTIZADO EN MERCADO LIBRE
494	1241	4	MOBILIARIO Y EQUIPO DE ADMINISTRACIÓN - EQUIPO DE COMPUTO Y ACCESORIOS	TENA-088-118-000376	NIETO MENDOZA ARACELI	MONITOR RECTANGULAR LCD	I-INC	1h171D	810NU1AY003 98	SIN DATO	2010-12-30	1	$ 3279.00	E	SIN DATO	2010-12-30	2016-08-17 22:03:12	CATASTRO MUNICIPAL	5 años 2 meses	20	54.65	Se recomienda reevaluacion	COTIZADO EN MERCADO LIBRE
495	1241	4	MOBILIARIO Y EQUIPO DE ADMINISTRACIÓN - EQUIPO DE COMPUTO Y ACCESORIOS	TENA-088-118-000377	NIETO MENDOZA ARACELI	MONITOR RECTANGULAR LCD	I-INC	1h171D	810NU1AY003 92	SIN DATO	2010-12-30	1	$ 3279.00	E	SIN DATO	2010-12-30	2016-08-17 22:04:40	CATASTRO MUNICIPAL	5 años 2 meses	20	54.65	Se recomienda reevaluacion	COTIZADO EN MERCADO LIBRE
496	1241	4	MOBILIARIO Y EQUIPO DE ADMINISTRACIÓN - EQUIPO DE COMPUTO Y ACCESORIOS	TENA-088-118-000378	NIETO MENDOZA ARACELI	MONITOR RECTANGULAR LCD	I-INC	1h171D	A16NU1AY011 46	SIN DATO	2010-12-30	1	$ 3279.00	E	SIN DATO	2010-12-30	2016-08-17 22:06:28	CATASTRO MUNICIPAL	5 años 2 meses	20	54.65	Se recomienda reevaluacion	COTIZADO EN MERCADO LIBRE
497	1241	4	MOBILIARIO Y EQUIPO DE ADMINISTRACIÓN - EQUIPO DE COMPUTO Y ACCESORIOS	TENA-088-118-000379	NIETO MENDOZA ARACELI	EQUIPO DE COMPUTO	ACER	SIN MODELO	SIN NUMERO DE SERIE	29	2013-12-26	1	$ 10206.72	E	E-329	2013-12-26	2016-08-17 22:07:56	CATASTRO MUNICIPAL	5 años 2 meses	20	170.11	Se recomienda reevaluacion	
498	1241	5	MOBILIARIO Y EQUIPO DE ADMINISTRACIÓN - EQUIPO DE INGENIERIA	TENA-088-118-000380	NIETO MENDOZA ARACELI	NIVELETA PARA ESTADAL O BALIZA	SIN MARCA	SIN MODELO	SIN NUMERO DE SERIE	SIN DATO	2015-12-17	1	$ 3520.73	D	SIN DATO	2015-12-17	2016-08-17 22:09:35	CATASTRO MUNICIPAL	4 años 2 meses	10	29.34	1466.97	
499	1241	5	MOBILIARIO Y EQUIPO DE ADMINISTRACIÓN - EQUIPO DE INGENIERIA	TENA-088-118-000381	NIETO MENDOZA ARACELI	HERRAMIENTAS DE TOPOGRAFIA (3 JUEGOS DE NAVAJAS, 2 MACHETES, 2 PLOMADAS DE 340 GRS.)	SIN MARCA	SIN MODELO	SIN NUMERO DE SERIE	SIN DATO	2012-12-27	1	$ 2943.00	E	SIN DATO	2012-12-27	2016-08-17 22:11:42	CATASTRO MUNICIPAL	5 años 2 meses	10	24.53	1519.52	
500	1241	5	MOBILIARIO Y EQUIPO DE ADMINISTRACIÓN - EQUIPO DE INGENIERIA	TENA-088-118-000382	NIETO MENDOZA ARACELI	ESTACION TOTAL	SOKKIA	SET-450RX	104770	11062	2013-10-07	1	$ 127532.40	E	E-227	2013-10-07	2016-08-17 22:14:25	CATASTRO MUNICIPAL	5 años 2 meses	10	2082.77	65891.74	
501	1241	5	MOBILIARIO Y EQUIPO DE ADMINISTRACIÓN - EQUIPO DE INGENIERIA	TENA-088-118-000383	NIETO MENDOZA ARACELI	GPS NAVEGADOR	GARMIN	ETREX LEGEND H 12 CANALES	1IZ128804	11062	2011-10-07	1	$ 2900.00	E	E-227	2011-10-07	2016-08-17 22:15:48	CATASTRO MUNICIPAL	5 años 2 meses	10	24.17	1498.34	
502	1241	6	MOBILIARIO Y EQUIPO DE ADMINISTRACIÓN - MOBILIARIO Y EQUIPO DE OFICINA	TENA-088-118-000384	NIETO MENDOZA ARACELI	CAMARA DIGITAL	SONY	DS-WX80	4063660	SIN DATO	2013-12-17	SIN PROVEEDOR	$ 9285.00	E	SIN DATO	2013-12-17	2016-08-17 22:18:41	CATASTRO MUNICIPAL	5 años 2 meses	3	23.21	1439.17	
503	1241	6	MOBILIARIO Y EQUIPO DE ADMINISTRACIÓN - MOBILIARIO Y EQUIPO DE OFICINA	TENA-088-118-000385	NIETO MENDOZA ARACELI	ESCRITORIO EJECUTIVO	SIN MARCA	SIN MODELO	SIN NUMERO DE SERIE	635	2013-12-16	1	$ 6505.28	E	E-315	2013-12-16	2016-08-17 22:20:38	CATASTRO MUNICIPAL	5 años 2 meses	3	16.26	1008.31	
504	1241	6	MOBILIARIO Y EQUIPO DE ADMINISTRACIÓN - MOBILIARIO Y EQUIPO DE OFICINA	TENA-088-118-000386	NIETO MENDOZA ARACELI	ESCRITORIO EJECUTIVO	SIN MARCA	SIN MODELO	SIN NUMERO DE SERIE	635	2013-12-16	1	$ 6505.28	E	E-315	2013-12-16	2016-08-17 22:22:25	CATASTRO MUNICIPAL	5 años 2 meses	3	16.26	1008.31	
505	1241	6	MOBILIARIO Y EQUIPO DE ADMINISTRACIÓN - MOBILIARIO Y EQUIPO DE OFICINA	TENA-088-118-000387	NIETO MENDOZA ARACELI	ESCRITORIO TIPO ESCUADRA DE 3 CAJONES	SIN MARCA	SIN MODELO	SIN NUMERO DE SERIE	635	2013-12-16	1	$ 6505.28	E	E-315	2013-12-16	2016-08-17 22:23:56	CATASTRO MUNICIPAL	5 años 2 meses	3	16.26	1008.31	
506	1241	6	MOBILIARIO Y EQUIPO DE ADMINISTRACIÓN - MOBILIARIO Y EQUIPO DE OFICINA	TENA-088-118-000388	NIETO MENDOZA ARACELI	ESCRITORIO TIPO ESCUADRA DE 3 CAJONES	SIN MARCA	SIN MODELO	SIN NUMERO DE SERIE	635	2013-12-16	1	$ 6505.28	E	E-315	2013-12-16	2016-08-17 22:26:24	CATASTRO MUNICIPAL	5 años 2 meses	3	16.26	1008.31	
507	1241	6	MOBILIARIO Y EQUIPO DE ADMINISTRACIÓN - MOBILIARIO Y EQUIPO DE OFICINA	TENA-088-118-000389	NIETO MENDOZA ARACELI	ESCRITORIO TIPO ESCUADRA DE 3 CAJONES	SIN MARCA	SIN MODELO	SIN NUMERO DE SERIE	635	2013-12-16	1	$ 6505.28	E	E-315	2013-12-16	2016-08-17 22:27:57	CATASTRO MUNICIPAL	5 años 2 meses	3	16.26	1008.31	
508	1241	6	MOBILIARIO Y EQUIPO DE ADMINISTRACIÓN - MOBILIARIO Y EQUIPO DE OFICINA	TENA-088-118-000390	NIETO MENDOZA ARACELI	ESCRITORIO TIPO ESCUADRA DE 3 CAJONES	SIN MARCA	SIN MODELO	SIN NUMERO DE SERIE	635	2013-12-16	1	$ 6505.28	E	E-315	2013-12-16	2016-08-17 22:29:39	CATASTRO MUNICIPAL	5 años 2 meses	3	16.26	1008.31	
509	1241	6	MOBILIARIO Y EQUIPO DE ADMINISTRACIÓN - MOBILIARIO Y EQUIPO DE OFICINA	TENA-088-118-000391	NIETO MENDOZA ARACELI	ARCHIVERO METALICO DE 4 GAVETAS	SIN MARCA	SIN MODELO	SIN NUMERO DE SERIE	635	2013-12-16	1	$ 3732.88	E	E-315	2013-12-16	2016-08-17 22:32:23	CATASTRO MUNICIPAL	5 años 2 meses	3	9.33	578.59	
510	1241	6	MOBILIARIO Y EQUIPO DE ADMINISTRACIÓN - MOBILIARIO Y EQUIPO DE OFICINA	TENA-088-118-000392	NIETO MENDOZA ARACELI	ARCHIVERO METALICO DE 4 GAVETAS	SIN MARCA	SIN MODELO	SIN NUMERO DE SERIE	635	2013-12-16	1	$ 3732.88	E	E-315	2013-12-16	2016-08-17 22:33:53	CATASTRO MUNICIPAL	5 años 2 meses	3	9.33	578.59	
511	1241	6	MOBILIARIO Y EQUIPO DE ADMINISTRACIÓN - MOBILIARIO Y EQUIPO DE OFICINA	TENA-088-118-000393	NIETO MENDOZA ARACELI	ARCHIVERO METALICO DE 4 GAVETAS	SIN MARCA	SIN MODELO	SIN NUMERO DE SERIE	635	2013-12-16	1	$ 3732.88	E	E-315	2013-12-16	2016-08-17 22:37:00	CATASTRO MUNICIPAL	5 años 2 meses	3	9.33	578.59	
512	1241	6	MOBILIARIO Y EQUIPO DE ADMINISTRACIÓN - MOBILIARIO Y EQUIPO DE OFICINA	TENA-088-118-000394	NIETO MENDOZA ARACELI	ARCHIVERO METALICO DE 4 GAVETAS	SIN MARCA	SIN MODELO	SIN NUMERO DE SERIE	635	2013-12-16	1	$ 3732.88	E	E-315	2013-12-16	2016-08-17 22:38:40	CATASTRO MUNICIPAL	5 años 2 meses	3	9.33	578.59	
513	1241	6	MOBILIARIO Y EQUIPO DE ADMINISTRACIÓN - MOBILIARIO Y EQUIPO DE OFICINA	TENA-088-118-000395	NIETO MENDOZA ARACELI	ARCHIVERO METALICO DE 4 GAVETAS	SIN MARCA	SIN MODELO	SIN NUMERO DE SERIE	635	2013-12-16	1	$ 3732.88	E	E-315	2013-12-16	2016-08-17 22:40:28	CATASTRO MUNICIPAL	5 años 2 meses	3	9.33	578.59	
514	1241	6	MOBILIARIO Y EQUIPO DE ADMINISTRACIÓN - MOBILIARIO Y EQUIPO DE OFICINA	TENA-088-118-000396	NIETO MENDOZA ARACELI	ARCHIVERO METALICO DE 4 GAVETAS	SIN MARCA	SIN MODELO	SIN NUMERO DE SERIE	635	2013-12-16	1	$ 3732.88	E	E-315	2013-12-16	2016-08-17 22:41:50	CATASTRO MUNICIPAL	5 años 2 meses	3	9.33	578.59	
515	1241	6	MOBILIARIO Y EQUIPO DE ADMINISTRACIÓN - MOBILIARIO Y EQUIPO DE OFICINA	TENA-088-118-000397	NIETO MENDOZA ARACELI	ARCHIVERO METALICO DE 4 GAVETAS	SIN MARCA	SIN MODELO	SIN NUMERO DE SERIE	635	2013-12-16	1	$ 3732.88	E	E-315	2013-12-16	2016-08-17 22:43:17	CATASTRO MUNICIPAL	5 años 2 meses	3	9.33	578.59	
516	1241	6	MOBILIARIO Y EQUIPO DE ADMINISTRACIÓN - MOBILIARIO Y EQUIPO DE OFICINA	TENA-088-118-000398	NIETO MENDOZA ARACELI	ARCHIVERO METALICO DE 4 GAVETAS	SIN MARCA	SIN MODELO	SIN NUMERO DE SERIE	635	2013-12-16	1	$ 7465.76	E	E-315	2013-12-16	2016-08-17 22:46:20	CATASTRO MUNICIPAL	5 años 2 meses	3	18.66	1157.18	
517	1241	6	MOBILIARIO Y EQUIPO DE ADMINISTRACIÓN - MOBILIARIO Y EQUIPO DE OFICINA ,	TENA-088-118-000399	NIETO MENDOZA ARACELI	ARCHIVERO METALICO DE 4 GAVETAS	SIN MARCA	SIN MODELO	SIN NUMERO DE SERIE	635	2013-12-16	1	$ 7465.76	E	E-315	2013-12-16	2016-08-17 22:46:45	CATASTRO MUNICIPAL	5 años 2 meses	3	18.66	1157.18	
518	1241	6	MOBILIARIO Y EQUIPO DE ADMINISTRACIÓN - MOBILIARIO Y EQUIPO DE OFICINA	TENA-088-118-000400	NIETO MENDOZA ARACELI	MULTIFUNCIONAL	CANON	MF-4770N	NXV97558	635	2013-12-16	1	$ 4785.00	E	E-315	2013-12-16	2016-08-17 22:50:48	CATASTRO MUNICIPAL	5 años 2 meses	3	11.96	741.87	ESTA EN MAL ESTADO

519	1241	6	MOBILIARIO Y EQUIPO DE ADMINISTRACIÓN - MOBILIARIO Y EQUIPO DE OFICINA	TENA-088-118-000402	NIETO MENDOZA ARACELI	RADIOS DE COMUNICACION	MOTOROLA	SIN MODELO	SIN NUMERO DE SERIE	635	2013-12-16	1	$ 3478.84	E	E-315	2013-12-16	2016-08-17 21:58:29	CATASTRO MUNICIPAL	5 años 2 meses	3	8.70	539.23	
520	1241	6	MOBILIARIO Y EQUIPO DE ADMINISTRACIÓN - MOBILIARIO Y EQUIPO DE OFICINA	TENA-088-118-000403	NIETO MENDOZA ARACELI	RADIOS DE COMUNICACION	MOTOROLA	SIN MODELO	SIN NUMERO DE SERIE	635	2013-12-16	1	$ 3478.84	E	E-315	2013-12-16	2016-08-17 21:59:47	CATASTRO MUNICIPAL	5 años 2 meses	3	8.70	539.23	
521	1241	6	MOBILIARIO Y EQUIPO DE ADMINISTRACIÓN - MOBILIARIO Y EQUIPO DE OFICINA	TENA-088-118-000404	NIETO MENDOZA ARACELI	PANTALLA LED DE 42	LG	42LA6100-UF	309MXYQSH45 6	635	2013-12-19	1	$ 8119.84	E	E-315	2013-12-16	2016-08-17 22:07:33	CATASTRO MUNICIPAL	5 años 2 meses	3	20.30	1258.45	
522	1241	6	MOBILIARIO Y EQUIPO DE ADMINISTRACIÓN - MOBILIARIO Y EQUIPO DE OFICINA	TENA-088-118-000405	NIETO MENDOZA ARACELI	SILLON EJECUTIVO	SIN MARCA	SIN MODELO	SIN NUMERO DE SERIE	SIN DATO	2010-12-30	1	$ 2666.00	E	SIN DATO	2010-12-30	2016-08-17 22:08:50	CATASTRO MUNICIPAL	5 años 2 meses	3	6.67	413.24	
523	1241	6	MOBILIARIO Y EQUIPO DE ADMINISTRACIÓN - MOBILIARIO Y EQUIPO DE OFICINA	TENA-088-118-000406	NIETO MENDOZA ARACELI	ALTIMETRO ELECTRONICO	SIN MARCA	DA2108	SIN NUMERO DE SERIE	SIN DATO	2010-12-30	1	$ 5950.00	E	SIN DATO	2010-12-30	2016-08-17 22:10:35	CATASTRO MUNICIPAL	5 años 2 meses	3	14.88	922.26	COTIZADO EN MERCADO LIBRE
524	1241	6	MOBILIARIO Y EQUIPO DE ADMINISTRACIÓN - MOBILIARIO Y EQUIPO DE OFICINA	TENA-088-118-000407	NIETO MENDOZA ARACELI	MAQUINA DE ESCRIBIR MANUAL	OLYMPIA	SG-3	SIN NUMERO DE SERIE	SIN DATO	2010-12-30	1	$ 11570.00	E	SIN DATO	2010-12-30	2016-08-17 22:11:44	CATASTRO MUNICIPAL	5 años 2 meses	3	28.93	1793.36	
525	1241	4	MOBILIARIO Y EQUIPO DE ADMINISTRACIÓN - EQUIPO DE COMPUTO Y ACCESORIOS	TENA-088-118-000408	NIETO MENDOZA ARACELI	LICENCIA DE WINDOWS	WINDOWS	MICROSOFT 2008	SIN NUMERO DE SERIE	6154	2010-12-30	1	$ 6100.00	E	E-229	2010-12-30	2016-08-17 22:14:05	CATASTRO MUNICIPAL	5 años 2 meses	10	68.33	Se recomienda reevaluacion	COTIZADO EN MERCADO LIBRE POR NO EXISTIR DOCUMENTO CONTABLE
526	1244	2	EQUIPO DE TRANSPORTE - VEHICULOS	TENA-088-118-000409	NIETO MENDOZA ARACELI	CAMIONETA PICK UP	NISSAN	2011	3N6DD21T4BK027145	6154	2011-10-21	1	$ 180120.00	E	E-229	2011-10-21	2016-08-17 22:16:23	CATASTRO MUNICIPAL	5 años 2 meses	10	1584.33	98328.66	COLOR BLANCO
527	1241	4	MOBILIARIO Y EQUIPO DE ADMINISTRACIÓN - EQUIPO DE COMPUTO Y ACCESORIOS	TENA-088-124-000750	GARDUÑO LOPEZ ARTURO	EQUIPO DE COMPUTO	HP	ALL IN ONE	MXX3390QSC	97	2011-12-31	1	$ 9278.84	E	D-338	2011-12-31	2016-08-19 15:59:37	OBRAS PÚBLICAS	5 años 2 meses	20	154.65	Se recomienda reevaluacion	
528	1241	4	MOBILIARIO Y EQUIPO DE ADMINISTRACIÓN - EQUIPO DE COMPUTO Y ACCESORIOS	TENA-088-124-000751	GARDUÑO LOPEZ ARTURO	EQUIPO DE COMPUTO	HP	XL63W	ETLBF0400711 0044164204	97	2011-12-31	1	$ 9278.84	D	D-338	2011-12-31	2016-08-19 16:01:08	OBRAS PÚBLICAS	5 años 2 meses	20	154.65	Se recomienda reevaluacion	
529	1241	4	MOBILIARIO Y EQUIPO DE ADMINISTRACIÓN - EQUIPO DE COMPUTO Y ACCESORIOS	TENA-088-124-000752	GARDUÑO LOPEZ ARTURO	EQUIPO DE COMPUTO	HP	XL-63W	ETLBF0800711 0088174104	97	2011-12-31	1	$ 9278.84	D	D-338	2011-12-31	2016-08-19 16:04:04	OBRAS PÚBLICAS	5 años 2 meses	20	154.65	Se recomienda reevaluacion	
530	1241	4	MOBILIARIO Y EQUIPO DE ADMINISTRACIÓN - EQUIPO DE COMPUTO Y ACCESORIOS	TENA-088-124-000753	GARDUÑO LOPEZ ARTURO	COMPUTADORA LAP TOP	HP	ACER	1.B46088+11	97	2011-12-31	1	$ 12178.84	D	D-338	2011-12-31	2016-08-19 16:06:30	OBRAS PÚBLICAS	5 años 2 meses	20	102.98	Se recomienda reevaluacion	
531	1241	4	MOBILIARIO Y EQUIPO DE ADMINISTRACIÓN - EQUIPO DE COMPUTO Y ACCESORIOS	TENA-088-124-000754	GARDUÑO LOPEZ ARTURO	IMPRESORA	BROTHER	HL-2270	U63674MOJ48 0553	97	2011-12-31	1	$ 2898.84	D	D-338	2011-12-31	2016-08-19 16:08:34	OBRAS PÚBLICAS	5 años 2 meses	20	48.31	Se recomienda reevaluacion	
532	1241	4	MOBILIARIO Y EQUIPO DE ADMINISTRACIÓN - EQUIPO DE COMPUTO Y ACCESORIOS	TENA-088-124-000755	GARDUÑO LOPEZ ARTURO	IMPRESORA	BROTHER	HL-2270	U63674MOJ48 8601	97	2011-12-31	1	$ 2898.84	D	D-338	2011-12-31	2016-08-19 16:11:09	OBRAS PÚBLICAS	5 años 2 meses	20	48.31	Se recomienda reevaluacion	
533	1241	4	MOBILIARIO Y EQUIPO DE ADMINISTRACIÓN - EQUIPO DE COMPUTO Y ACCESORIOS	TENA-088-124-000738	GARDUÑO LOPEZ ARTURO	ESCANER	FUJITSU	FI6240	14936	38	2012-02-03	1	$ 43187.03	E	E-381	2012-02-03	2016-08-19 16:17:47	OBRAS PÚBLICAS	5 años 2 meses	10	719.78	Se recomienda reevaluacion	
534	1243	4	MOBILIARIO Y EQUIPO DE ADMINISTRACIÓN - EQUIPO DE COMPUTO Y ACCESORIOS	TENA-088-124-000737	GARDUÑO LOPEZ ARTURO	COMPUTADORA DE ESCRITORIO	ACER/HP	SIN MODELO	SIN NUMERO DE SERIE	39	2013-12-28	1	$ 10206.72	E	E-338	2013-12-28	2016-08-19 16:19:53	OBRAS PÚBLICAS	5 años 2 meses	10	170.11	Se recomienda reevaluacion	
535	1241	4	MOBILIARIO Y EQUIPO DE ADMINISTRACIÓN - EQUIPO DE COMPUTO Y ACCESORIOS	TENA-088-124-000758	GARDUÑO LOPEZ ARTURO	IMPRESORA COLOR GRIS	HP	LASER JET 1300	CNHC845O5N	39	2013-12-26	1	$ 2530.33	E	E-339	2013-12-26	2016-08-19 16:22:57	OBRAS PÚBLICAS	5 años 2 meses	20	42.17	Se recomienda reevaluacion	
536	1241	4	MOBILIARIO Y EQUIPO DE ADMINISTRACIÓN - EQUIPO DE COMPUTO Y ACCESORIOS	TENA-088-124-000759	GARDUÑO LOPEZ ARTURO	PLOTER A COLOR	HP	T92034	SIN NUMERO DE SERIE	182	2014-12-17	1	$ 108603.81	E	E-574	2014-12-17	2016-08-19 16:32:30	OBRAS PÚBLICAS	5 años 2 meses	20	1810.05	Se recomienda reevaluacion	
537	1241	4	MOBILIARIO Y EQUIPO DE ADMINISTRACIÓN - EQUIPO DE COMPUTO Y ACCESORIOS	TENA-088-124-000760	GARDUÑO LOPEZ ARTURO	IMPRESORA	SAMSUNG	ML-1610	192FBACF5028 13W	182	2014-12-17	1	$ 2660.00	E	E-574	2014-12-17	2016-08-19 16:34:02	OBRAS PÚBLICAS	5 años 1 mes	20	44.33	Se recomienda reevaluacion	
538	1241	4	MOBILIARIO Y EQUIPO DE ADMINISTRACIÓN - EQUIPO DE COMPUTO Y ACCESORIOS	TENA-088-124-000761	GARDUÑO LOPEZ ARTURO	IMPRESORA	SAMSUNG	ML-2165	Z7EVB8GD1D00 0PZA	SIN DATO	2010-12-30	1	$ 5377.00	E	SIN DATO	2010-12-30	2016-08-19 16:35:55	OBRAS PÚBLICAS	5 años 1 meses	10	89.62	Se recomienda reevaluacion	
539	1241	5	MOBILIARIO Y EQUIPO DE ADMINISTRACIÓN - EQUIPO DE INGENIERIA	TENA-088-124-000763	GARDUÑO LOPEZ ARTURO	TEODOLITO	SIN MARCA	AUM-EDK+2	SIN NUMERO DE SERIE	SIN DATO	2011-08-11	1	$ 45859.75	E	SIN DATO	2011-08-11	2016-08-19 16:40:05	OBRAS PÚBLICAS	5 años 3 meses	10	163.00	23745.44	
540	1241	6	MOBILIARIO Y EQUIPO DE ADMINISTRACIÓN - MOBILIARIO Y EQUIPO DE OFICINA	TENA-088-124-000783	GARDUÑO LOPEZ ARTURO	FOTOCOPIADORA	CANON	F154402	OTG48328	SIN DATO	2013-11-17	1	$ 89935.00	E	SIN DATO	2013-11-17	2016-08-19 16:52:38	OBRAS PÚBLICAS	5 años 2 meses	3	224.84	13939.83	
541	1241	6	MOBILIARIO Y EQUIPO DE ADMINISTRACIÓN - MOBILIARIO Y EQUIPO DE OFICINA	TENA-088-124-000765	GARDUÑO LOPEZ ARTURO	EQUIPO DE COMPUTO	HP	ALL IN ONE 220-1026la	MXX3390QSC	7202	2012-12-01	SIN PROVEEDOR	$ 11946.00	D	D-140	2012-12-01	2016-08-19 17:00:02	OBRAS PÚBLICAS	5 años 2 meses	1	29.87	1851.94	ESTE BIEN SE ENCUENTRA REPETIDO CON EL BIEN REGISTRADO BAJO EL NUMERO DE INVENTARIO TENA-088-124-000761; NO FUE RECIBIDO EN ESTA ADMINISTRACIÓN
542	1241	6	MOBILIARIO Y EQUIPO DE ADMINISTRACIÓN - MOBILIARIO Y EQUIPO DE OFICINA	TENA-088-124-000766	GARDUÑO LOPEZ ARTURO	SILLON EJECUTIVO DE PIEL CON BRAZOS	SIN MARCA	SIN MODELO	SIN NUMERO DE SERIE	SIN DATO	2010-12-30	1	$ 2668.00	E	SIN DATO	2010-12-30	2016-08-19 17:01:51	OBRAS PÚBLICAS	5 años 2 meses	3	6.67	413.24	COTIZADO EN MERCADO LIBRE
543	1241	6	MOBILIARIO Y EQUIPO DE ADMINISTRACIÓN - MOBILIARIO Y EQUIPO DE OFICINA	TENA-088-124-000767	GARDUÑO LOPEZ ARTURO	LIBRERO DE MADERA DE 6 ENTREPAÑOS Y 1 CAJON	SIN MARCA	SIN MODELO	SIN NUMERO DE SERIE	SIN DATO	2010-12-30	1	$ 2600.00	E	SIN DATO	2010-12-30	2016-08-19 17:04:08	OBRAS PÚBLICAS	5 años 2 meses	3	6.50	403.00	COTIZADO EN MERCADO LIBRE
544	1241	6	MOBILIARIO Y EQUIPO DE ADMINISTRACIÓN - MOBILIARIO Y EQUIPO DE OFICINA	TENA-088-124-000768	GARDUÑO LOPEZ ARTURO	SILLON EJECUTIVO DE PIEL CON BRAZOS	SIN MARCA	SIN MODELO	SIN NUMERO DE SERIE	SIN DATO	2010-12-30	1	$ 2668.00	E	SIN DATO	2010-12-30	2016-08-19 17:07:14	OBRAS PÚBLICAS	5 años 2 meses	3	6.67	413.24	COTIZADO EN MERCADO LIBRE
545	1241	6	MOBILIARIO Y EQUIPO DE ADMINISTRACIÓN - MOBILIARIO Y EQUIPO DE OFICINA	TENA-088-124-000769	GARDUÑO LOPEZ ARTURO	SILLON EJECUTIVO DE PIEL CON BRAZOS	SIN MARCA	SIN MODELO	SIN NUMERO DE SERIE	SIN DATO	2010-12-30	1	$ 2668.00	E	SIN DATO	2010-12-30	2016-08-19 17:09:18	OBRAS PÚBLICAS	5 años 2 meses	3	6.67	413.24	COTIZADO EN MERCADO LIBRE
546	1241	6	MOBILIARIO Y EQUIPO DE ADMINISTRACIÓN - MOBILIARIO Y EQUIPO DE OFICINA	TENA-088-124-000770	GARDUÑO LOPEZ ARTURO	SILLON EJECUTIVO DE PIEL CON BRAZOS	SIN MARCA	SIN MODELO	SIN NUMERO DE SERIE	SIN DATO	2010-12-30	1	$ 2668.00	E	SIN DATO	2010-12-30	2016-08-19 17:11:25	OBRAS PÚBLICAS	5 años 2 meses	3	6.67	413.24	COTIZADO EN MERCADO LIBRE
547	1241	6	MOBILIARIO Y EQUIPO DE ADMINISTRACIÓN - MOBILIARIO Y EQUIPO DE OFICINA	TENA-088-124-000771	GARDUÑO LOPEZ ARTURO	LIBRERO DE MADERA DE 7 ENTREPAÑOS CON UN APUERTA	SIN MARCA	SIN MODELO	SIN NUMERO DE SERIE	SIN DATO	2010-12-30	1	$ 2600.00	E	SIN DATO	2010-12-30	2016-08-19 17:13:51	OBRAS PÚBLICAS	5 años 2 meses	3	6.50	403.00	COTIZADO EN MERCADO LIBRE
548	1241	6	MOBILIARIO Y EQUIPO DE ADMINISTRACIÓN - MOBILIARIO Y EQUIPO DE OFICINA	TENA-088-124-000772	GARDUÑO LOPEZ ARTURO	ESCRITORIO DE MADERA DE 2 CAJONES	SIN MARCA	SIN MODELO	SIN NUMERO DE SERIE	SIN DATO	2010-12-30	1	$ 2694.00	E	SIN DATO	2010-12-30	2016-08-19 17:19:21	OBRAS PÚBLICAS	5 años 2 meses	3	6.74	417.58	
549	1241	6	MOBILIARIO Y EQUIPO DE ADMINISTRACIÓN - MOBILIARIO Y EQUIPO DE OFICINA	TENA-088-124-000773	GARDUÑO LOPEZ ARTURO	ESCRITORIO DE MADERA DE 2 CAJONES	SIN MARCA	SIN MODELO	SIN NUMERO DE SERIE	SIN DATO	2010-12-30	1	$ 2694.00	E	SIN DATO	2010-12-30	2016-08-19 17:20:37	OBRAS PÚBLICAS	5 años 2 meses	3	6.74	417.58	
550	1241	6	MOBILIARIO Y EQUIPO DE ADMINISTRACIÓN - MOBILIARIO Y EQUIPO DE OFICINA	TENA-088-124-000774	GARDUÑO LOPEZ ARTURO	ESCRITORIO DE MADERA DE 2 CAJONES COLOR CAFE	SIN MARCA	SIN MODELO	SIN NUMERO DE SERIE	SIN DATO	2010-12-30	1	$ 2694.00	E	SIN DATO	2010-12-30	2016-08-19 17:21:57	OBRAS PÚBLICAS	5 años 2 meses	3	6.74	417.58	
551	1241	6	MOBILIARIO Y EQUIPO DE ADMINISTRACIÓN - MOBILIARIO Y EQUIPO DE OFICINA	TENA-088-124-000775	GARDUÑO LOPEZ ARTURO	ESCRITORIO DE MADERA DE 2 CAJONES COLOR CAFE	SIN MARCA	SIN MODELO	SIN NUMERO DE SERIE	SIN DATO	2010-12-30	1	$ 2694.00	E	SIN DATO	2010-12-30	2016-08-19 17:23:14	OBRAS PÚBLICAS	5 años 2 meses	3	6.74	417.58	
552	1241	6	MOBILIARIO Y EQUIPO DE ADMINISTRACIÓN - MOBILIARIO Y EQUIPO DE OFICINA	TENA-088-124-000776	GARDUÑO LOPEZ ARTURO	ESCRITORIO DE MADERA DE 2 CAJONES	SIN MARCA	SIN MODELO	SIN NUMERO DE SERIE	SIN DATO	2010-12-30	1	$ 2694.00	E	SIN DATO	2010-12-30	2016-08-19 17:24:35	OBRAS PÚBLICAS	5 años 2 meses	3	6.74	417.58	

553	1241	6	MOBILIARIO Y EQUIPO DE ADMINISTRACIÓN - MOBILIARIO Y EQUIPO DE OFICINA	TENA-088-124-000777	GARDUÑO LOPEZ ARTURO	ESCRITORIO DE MADERA DE 6 CAJONES	SIN MARCA	SIN MODELO	SIN NUMERO DE SERIE	SIN DATO	2010-12-30	1	$ 2694.00	E	SIN DATO	2010-12-30	2016-08-18 17:25:54	OBRAS PÚBLICAS	5 años 2 meses	3	6.74	417.58	
554	1241	6	MOBILIARIO Y EQUIPO DE ADMINISTRACIÓN - MOBILIARIO Y EQUIPO DE OFICINA	TENA-088-124-000778	GARDUÑO LOPEZ ARTURO	ESCRITORIO DE MADERA DE 4 CAJONES	SIN MARCA	SIN MODELO	SIN NUMERO DE SERIE	SIN DATO	2010-12-30	1	$ 2694.00	E	SIN DATO	2010-12-30	2016-08-18 17:27:09	OBRAS PÚBLICAS	5 años 2 meses	3	6.74	417.58	
555	1241	6	MOBILIARIO Y EQUIPO DE ADMINISTRACIÓN - MOBILIARIO Y EQUIPO DE OFICINA	TENA-088-124-000779	GARDUÑO LOPEZ ARTURO	ESCRITORIO DE MADERA DE 2 CAJONES	SIN MARCA	SIN MODELO	SIN NUMERO DE SERIE	SIN DATO	2010-12-30	1	$ 2694.00	E	SIN DATO	2010-12-30	2016-08-19 17:28:27	OBRAS PÚBLICAS	5 años 2 meses	3	6.74	417.58	
556	1241	6	MOBILIARIO Y EQUIPO DE ADMINISTRACIÓN - MOBILIARIO Y EQUIPO DE OFICINA	TENA-088-124-000780	GARDUÑO LOPEZ ARTURO	ESCRITORIO DE MADERA DE 2 CAJONES	SIN MARCA	SIN MODELO	SIN NUMERO DE SERIE	SIN DATO	2010-12-30	1	$ 2694.00	E	SIN DATO	2010-12-30	2016-08-19 17:29:46	OBRAS PÚBLICAS	5 años 2 meses	3	6.74	417.58	
557	1241	6	MOBILIARIO Y EQUIPO DE ADMINISTRACIÓN - MOBILIARIO Y EQUIPO DE OFICINA	TENA-088-124-000781	GARDUÑO LOPEZ ARTURO	ESCRITORIO METALICO DE 4 CAJONES	SIN MARCA	SIN MODELO	SIN NUMERO DE SERIE	SIN DATO	2010-12-30	1	$ 2694.00	E	SIN DATO	2010-12-30	2016-08-19 17:30:58	OBRAS PÚBLICAS	5 años 2 meses	3	6.74	417.58	
558	1241	6	MOBILIARIO Y EQUIPO DE ADMINISTRACIÓN - MOBILIARIO Y EQUIPO DE OFICINA	TENA-088-124-000782	GARDUÑO LOPEZ ARTURO	ESCRITORIO METALICO DE 5 CAJONES	SIN MARCA	SIN MODELO	SIN NUMERO DE SERIE	SIN DATO	2010-12-30	1	$ 2694.00	E	SIN DATO	2010-12-30	2016-08-19 17:32:18	OBRAS PÚBLICAS	5 años 2 meses	3	6.74	417.58	
559	1241	6	MOBILIARIO Y EQUIPO DE ADMINISTRACIÓN - MOBILIARIO Y EQUIPO DE OFICINA	TENA-088-124-000783	GARDUÑO LOPEZ ARTURO	ESCRITORIO DE MADERA DE 4 CAJONES	SIN MARCA	SIN MODELO	SIN NUMERO DE SERIE	SIN DATO	2010-12-30	1	$ 2694.00	E	SIN DATO	2010-12-30	2016-08-19 17:33:31	OBRAS PÚBLICAS	5 años 2 meses	3	6.74	417.58	
560	1241	6	MOBILIARIO Y EQUIPO DE ADMINISTRACIÓN - MOBILIARIO Y EQUIPO DE OFICINA	TENA-088-124-000784	GARDUÑO LOPEZ ARTURO	ESCRITORIO DE MADERA DE 2 CAJONES	SIN MARCA	SIN MODELO	SIN NUMERO DE SERIE	SIN DATO	2010-12-30	1	$ 2694.00	E	SIN DATO	2010-12-30	2016-08-19 17:34:57	OBRAS PÚBLICAS	5 años 2 meses	3	6.74	417.58	
561	1246	2	MAQUINARIA, OTROS EQUIPOS Y HERRAMIENTAS - MAQUINARIA Y ACCESORIOS	TENA-088-124-000786	GARDUÑO LOPEZ ARTURO	RETROEXCAVADORA	JOHN DEERE 310 G	2001	T0310GX899958	SIN DATO	2001-12-31	1	$ 417000.00	E	SIN DATO	2001-12-31	2016-08-19 17:53:24	OBRAS PÚBLICAS	5 años 2 meses	10	3441.67	213783.34	
562	1246	3	MAQUINARIA, OTROS EQUIPOS Y HERRAMIENTAS - MAQUINARIA Y EQUIPO DE CONSTRUCCION	TENA-088-124-000789	GARDUÑO LOPEZ ARTURO	RETRO EXCAVADORA	NEW HOLLAND	2002	31031624	SIN DATO	2005-12-30	1	$ 522311.44	E	SIN DATO	2005-12-30	2016-08-19 17:54:48	OBRAS PÚBLICAS	5 años 2 meses	10	4352.76	269871.24	
563	1244	1	EQUIPO DE TRANSPORTE - VEHICULOS	TENA-088-124-000790	GARDUÑO LOPEZ ARTURO	CAMIONETA ESTAQUITAS	NISSAN	2013	3N6DD25T3DK049032	7731	2013-04-16	1	$ 181006.10	E	E-312	2013-04-16	2016-08-19 17:56:06	OBRAS PÚBLICAS	5 años 2 meses	10	1508.38	93519.81	COLOR BLANCO.
564	1244	1	EQUIPO DE TRANSPORTE - VEHICULOS	TENA-088-124-000791	GARDUÑO LOPEZ ARTURO	AUTOMOVIL SEDAN	VOLKSWAGEN	2005 POINTER	9BWCC05X25P061445	SIN DATO	2005-11-18	1	$ 51400.00	E	E-148	2005-11-18	2016-08-19 18:00:32	OBRAS PÚBLICAS	5 años 2 meses	10	428.33	26556.66	COLOR BLANCO.
565	1244	1	EQUIPO DE TRANSPORTE - VEHICULOS	TENA-088-124-000792	GARDUÑO LOPEZ ARTURO	CAMIONETA PICK UP	FORD F-350	2001	3FTDF37201MA92349	AJ4462	2001-10-31	1	$ 141900.00	E	SIN DATO	2001-10-31	2016-08-18 18:02:24	OBRAS PÚBLICAS	5 años 2 meses	10	1182.50	73315.00	COLOR AZUL.
566	1244	1	EQUIPO DE TRANSPORTE - VEHICULOS	TENA-088-124-000793	GARDUÑO LOPEZ ARTURO	CAMIONETA PICK UP	DODGE RAM	1997	1B7HC16X8WM225583	SIN DATO	1998-01-31	1	$ 106000.00	E	E 87	1998-01-31	2016-08-18 18:04:44	OBRAS PÚBLICAS	5 años 2 meses	10	883.33	54766.66	COLOR BLANCO.
567	1244	1	EQUIPO DE TRANSPORTE - VEHICULOS	TENA-088-124-000794	GARDUÑO LOPEZ ARTURO	CAMION VOLTEO 12	DODGE	1993	3B6WJ66F8PM133201	SIN DATO	1993-03-30	1	$ 125000.00	E	E 60	1993-03-30	2016-08-18 18:06:27	OBRAS PÚBLICAS	5 años 2 meses	10	1041.67	64583.34	COLOR BLANCO.
568	1244	1	EQUIPO DE TRANSPORTE - VEHICULOS	TENA-088-124-000795	GARDUÑO LOPEZ ARTURO	AUTOMOVIL	NISSAN TIIDA	2006	3N1BC11S18L419142	727	2011-11-01	1	$ 115000.00	E	E-178	2011-11-01	2016-08-18 18:09:04	OBRAS PÚBLICAS	5 años 2 meses	10	958.33	59418.66	COLOR GUINDA.
569	1244	1	EQUIPO DE TRANSPORTE - VEHICULOS	TENA-088-124-000796	GARDUÑO LOPEZ ARTURO	CAMION VOLTEO	CHEVROLET KODIAK 13	2001	3GBM7H1C81M117972	102	2001-10-31	1	$ 417999.00	E	E-66	2001-10-31	2016-08-18 18:58:55	OBRAS PÚBLICAS	5 años 2 meses	10	3483.33	215968.16	COLOR BLANCO.
570	1244	1	EQUIPO DE TRANSPORTE - VEHICULOS	TENA-088-124-000797	GARDUÑO LOPEZ ARTURO	AUTOMOVIL	VOLKSWAGEN DERBY	2005	8AWCD0E25A086400	12828	2010-11-04	1	$ 62000.00	E	E-157	2010-11-08	2016-08-18 20:01:33	OBRAS PÚBLICAS	5 años 2 meses	10	516.67	32033.34	COLOR AZUL BOTELLA DESCOMPUESTO Y ESTÀ EN RECURSOS MATERIALES
571	1246	3	MAQUINARIA, OTROS EQUIPOS Y HERRAMIENTAS - MAQUINARIA Y EQUIPO DE CONSTRUCCION	TENA-088-124-000803	GARDUÑO LOPEZ ARTURO	CAMION VOLTEO TIPO GONDOLA	FREIGTHLINER	1999	1FUYDSEB4XDB47901	SIN DATO	2010-05-01	1	$ 574500.00	O	D-81	2010-05-01	2016-08-18 20:17:41	OBRAS PÚBLICAS	5 años 2 meses	10	4787.50	296825.00	
572	1241	4	MOBILIARIO Y EQUIPO DE ADMINISTRACIÓN - EQUIPO DE COMPUTO Y ACCESORIOS	TENA-088-124-001666	GARDUÑO LOPEZ ARTURO	EQUIPO DE COMPUTO DE ESCRITORIO	HP			S/F	2016-01-01	SIN PROVEEDOR	$ 8900.00	O	S/P	2016-01-01	2016-12-13 15:05:00	OBRAS PÚBLICAS	4 años 2 meses	10	148.33	7416.66	
573	1241	4	MOBILIARIO Y EQUIPO DE ADMINISTRACIÓN - EQUIPO DE COMPUTO Y ACCESORIOS	TENA-088-124-001667	GARDUÑO LOPEZ ARTURO	EQUIPO DE COMPUTO DE ESCRITORIO	LENOVO			S/F	2016-01-01	SIN PROVEEDOR	$ 8900.00	O	S/P	2016-01-01	2016-12-13 15:06:19	OBRAS PÚBLICAS	4 años 2 meses	10	148.33	7416.66	
574	1244	1	EQUIPO DE TRANSPORTE - VEHICULOS	TENA-088-124-001731	GARDUÑO LOPEZ ARTURO	VEHÍCULOS				S/F	2016-01-01	SIN PROVEEDOR	$ 10117108.93		S/P	2016-01-01	2016-12-13 17:43:55	OBRAS PÚBLICAS	4 años 2 meses	10	84308.12	4115441.21	
575	1241	4	MOBILIARIO Y EQUIPO DE ADMINISTRACIÓN - EQUIPO DE COMPUTO Y ACCESORIOS	TENA-088-124-001797	GARDUÑO LOPEZ ARTURO	LICENCIA OPUS 10 MODULO 1				A-122	2016-12-22	SAUL AVILA SAMPERIO	$ 11361.60	O	D-191	2016-12-01	2017-01-25 11:32:55	OBRAS PÚBLICAS	3 años 2 meses	10	206.09	7831.54	
576	1241	4	MOBILIARIO Y EQUIPO DE ADMINISTRACIÓN - EQUIPO DE COMPUTO Y ACCESORIOS	TENA-088-124-001796	GARDUÑO LOPEZ ARTURO	COMPUTADORA ALL IN ONE	ASUS	A10		A1213	2016-12-22	SAUL AVILA SAMPERIO	$ 10125.78	O	D-191	2016-12-01	2017-01-25 11:26:54	OBRAS PÚBLICAS	3 años 2 meses	10	168.76	6412.99	ESTA COMPUTADORA NO ESTA A RESGUARDO DEL ÁREA, NO FUE RECIBIDA NI SE HIZO FIRMA DE RESGUARDO. SE NOTIFICO A CONTRALORÍA PARA SU ACLARACIÓN CORRESPONDIENTE.
577	1241	4	MOBILIARIO Y EQUIPO DE ADMINISTRACIÓN - EQUIPO DE COMPUTO Y ACCESORIOS	TENA-088-124-001799	GARDUÑO LOPEZ ARTURO	COMPUTADORA ALL IN ONE	SAMSUNG	M300A2A		A1213	2016-12-22	SAUL AVILA SAMPERIO	$ 10376.37	O	D-191	2016-12-01	2017-01-25 11:39:35	OBRAS PÚBLICAS	3 años 2 meses	10	172.94	6571.70	
578	1241	4	MOBILIARIO Y EQUIPO DE ADMINISTRACIÓN - EQUIPO DE COMPUTO Y ACCESORIOS	TENA-088-124-001800	GARDUÑO LOPEZ ARTURO	COMPUTADORA ALL IN ONE	LENOVO	IDEA CENTRE		A-1213	2016-07-22	SAUL AVILA SAMPERIO	$ 10096.80	O	D-191	2016-12-01	2017-01-25 11:51:41	OBRAS PÚBLICAS	3 años 2 meses	10	168.28	6394.70	
579	1241	4	MOBILIARIO Y EQUIPO DE ADMINISTRACIÓN - EQUIPO DE COMPUTO Y ACCESORIOS	TENA-088-124-001801	GARDUÑO LOPEZ ARTURO	COMPUTADORA ALL IN ONE	GATEWAY			1213	2016-12-22	SAUL AVILA SAMPERIO	$ 9867.37	O	d-191	2016-12-01	2017-01-25 11:59:23	OBRAS PÚBLICAS	3 años 2 meses	10	164.46	6249.34	
580	1241	4	MOBILIARIO Y EQUIPO DE ADMINISTRACIÓN - EQUIPO DE COMPUTO Y ACCESORIOS	TENA-088-124-001802	GARDUÑO LOPEZ ARTURO	COMPUTADORA ALL IN ONE	ACER			A-1213	2016-12-01	SAUL AVILA SAMPERIO	$ 10016.04	O	D-191	2016-12-30	2017-01-25 12:01:57	OBRAS PÚBLICAS	3 años 2 meses	10	166.87	6344.76	
581	1241	6	MOBILIARIO Y EQUIPO DE ADMINISTRACIÓN - MOBILIARIO Y EQUIPO DE OFICINA	TENA-088-124-001803	GARDUÑO LOPEZ ARTURO	CAMARA FOTOGRAFICA CON FECHADOR Y MEMORIA				871	2016-12-19	GRISELDA VASQUEZ RIVAS	$ 3333.33	O	D-192	2016-12-30	2017-01-25 12:09:46	OBRAS PÚBLICAS	3 años 2 meses	3	8.33	316.66	
582	1241	6	MOBILIARIO Y EQUIPO DE ADMINISTRACIÓN - MOBILIARIO Y EQUIPO DE OFICINA	TENA-088-124-001804	GARDUÑO LOPEZ ARTURO	CAMARA FOTOGRAFICA CON FECHADOR Y MEMORIA				871	2016-12-19	GRISELDA VASQUEZ RIVAS	$ 3333.33	O	D-192	2016-12-30	2017-01-25 12:11:09	OBRAS PÚBLICAS	3 años 2 meses	3	8.33	316.66	
583	1241	6	MOBILIARIO Y EQUIPO DE ADMINISTRACIÓN - MOBILIARIO Y EQUIPO DE OFICINA	TENA-088-124-001805	GARDUÑO LOPEZ ARTURO	CAMARA FOTOGRAFICA CON FECHADOR Y MEMORIA				871	2016-12-19	GRISELDA VASQUEZ RIVAS	$ 3333.33	O	D-192	2016-12-30	2017-01-25 12:14:25	OBRAS PÚBLICAS	3 años 2 meses	3	8.33	316.66	
584	1241	6	MOBILIARIO Y EQUIPO DE ADMINISTRACIÓN - MOBILIARIO Y EQUIPO DE OFICINA	TENA-088-124-001818	GARDUÑO LOPEZ ARTURO	CAMARA FOTOGRAFICA CON FECHADOR Y MEMORIA				871	2016-12-19	GRISELDA VASQUEZ RIVAS	$ 3333.33	O	192	2016-12-30	2017-01-27 13:37:39	OBRAS PÚBLICAS	3 años 2 meses	3	8.33	316.66	
585	1246	1	MAQUINARIA, OTROS EQUIPOS Y HERRAMIENTAS - REVALUACION DE MAQUINARIA, OTROS EQUIPOS Y HERRAMIENTAS	TENA-088-124-002111	GARDUÑO LOPEZ ARTURO	Planta de Soldar con Accesorios	INFRA	Sin Modelo	Sin Serie	1139	2019-10-31	Grupo MARCAN	$ 14717.00	O	55	2019-10-25	2019-11-28 17:26:09	OBRAS PÚBLICAS	0 años 1 meses	10	122.64	613.20	
586	1244	1	EQUIPO DE TRANSPORTE - VEHICULOS	TENA-088-126-000319	GARCIA CHAVEZ SIMON	CAMION CONTENEDOR 17	FREIGTHLINER	2008	3ALHCYCS48DZ70125	SIN DATO	2007-12-03	1	$ 394349.00	E	E-4	2007-12-03	2016-08-17 12:35:31	LIMPIA	5 años 1 meses	10	3286.24	533744.88	COLOR BLANCO
587	1244	1	EQUIPO DE TRANSPORTE - VEHICULOS	TENA-088-126-000320	GARCIA CHAVEZ SIMON	CAMIONETA PICK UP	FORD F-350	2003	3FTEF17273MA34555	60157	2003-07-31	1	$ 165000.00	E	SIN DATO	2003-07-31	2016-08-17 13:13:12	LIMPIA	5 años 1 meses	10	1375.00	85250.00	COLOR BLANCO
588	1244	1	EQUIPO DE TRANSPORTE - VEHICULOS	TENA-088-126-000321	GARCIA CHAVEZ SIMON	CAMION CILINDRO	MERCEDES BENZ	1999	3ALAHPAA2XDF28460	SIN DATO	1999-05-31	1	$ 567579.00	E	E-125	1999-05-31	2016-08-17 13:07:03	LIMPIA	5 años 2 meses	10	4729.83	293249.16	ENAJENADO EN 2015. PROCEDIMIENTO ADMINISTRATIVO EN CONTRALORÍA, TRÁMITE CABILDO
589	1244	2	EQUIPO DE TRANSPORTE - VEHICULOS	TENA-088-126-000322	GARCIA CHAVEZ SIMON	CAMION CONTENEDOR No. 19	FREIGTHLINER	2009	3ALHCYCS59DA04582	SIN DATO	2008-12-08	1	$ 1015513.00	E	E-66	2008-12-08	2016-08-17 13:11:01	LIMPIA	5 años 2 meses	10	8462.61	524661.72	COLOR BLANCO

590	1244	2	EQUIPO DE TRANSPORTE - VEHICULOS	TENA-088-126-000324	GARCIA CHAVEZ SIMON	CAMION COMPACTO	FREIGTHLINER	2009	3ALACYCS69DA F6400	5144	2009-12-29	1	$ 1025000.00	E	E-343	2009-12-29	2016-08-17 13:14:47	LIMPIA	5 años 2 meses	10	8541.67	528583.34	
591	1244	2	EQUIPO DE TRANSPORTE - VEHICULOS	TENA-088-126-000327	GARCIA CHAVEZ SIMON	CAMIONETA	NISSAN	2013	3N6DD25T5DK 049730	7730	2013-04-16	1	$ 181008.00	E	E-238	2013-04-18	2016-08-17 13:39:41	LIMPIA	5 años 2 meses	10	1508.38	93519.76	
592	1244	2	EQUIPO DE TRANSPORTE - VEHICULOS	TENA-088-126-000328	GARCIA CHAVEZ SIMON	CAMION CONTENEDOR	FORD F-350 SUPER DUTY	2013	1FDEF3G66EEA 56875	168	2014-04-01	1	$ 590904.00	E	E-219	2014-04-01	2016-08-17 13:41:38	LIMPIA	5 años 2 meses	10	4924.20	305300.40	COLOR BLANCO
593	1244	2	EQUIPO DE TRANSPORTE - VEHICULOS	TENA-088-126-000329	GARCIA CHAVEZ SIMON	CAMION COMPACTADOR 2	FORD F-350 S.D.	2014	1FDEF3G60EEB 14610	207	2014-05-13	1	$ 719520.00	E	E-196	2014-05-13	2016-08-17 16:57:01	LIMPIA	5 años 2 meses	10	5996.00	371752.00	COLOR BLANCO
594	1246	4	MAQUINARIA, OTROS EQUIPOS Y HERRAMIENTAS - MAQUINARIA Y EQUIPO DIVERSO	TENA-088-126-000331	GARCIA CHAVEZ SIMON	CONTENEDOR PARA BASURA	RHINOCCA	10-2008	SIN SERIE	SIN DATO	2008-12-08	1	$ 109250.00	E	E-85	2008-12-08	2016-08-17 19:46:43	LIMPIA	5 años 2 meses	10	910.42	56445.84	ESTE BIEN NO ES UN VEHICULO MAS SIN EMBARGO SE ENCUENTRA REGISTRADO EN LA PARTIDA 1244
595	1246	4	MAQUINARIA, OTROS EQUIPOS Y HERRAMIENTAS - MAQUINARIA Y EQUIPO DIVERSO	TENA-088-126-000332	GARCIA CHAVEZ SIMON	CONTENEDOR PARA BASURA	RHINOCCA	10-2008	SIN SERIE	SIN DATO	2008-12-08	1	$ 109250.00	E	E-85	2008-12-08	2016-08-17 19:48:44	LIMPIA	5 años 2 meses	10	910.42	56445.84	ESTE BIEN NO ES UN VEHICULO MAS SIN EMBARGO SE ENCUENTRA REGISTRADO EN LA PARTIDA 1244
596	1246	4	MAQUINARIA, OTROS EQUIPOS Y HERRAMIENTAS - MAQUINARIA Y EQUIPO DIVERSO	TENA-088-126-000333	GARCIA CHAVEZ SIMON	CONTENEDOR PARA BASURA	RHINOCCA	10-2008	SIN SERIE	SIN DATO	2008-12-08	1	$ 109250.00	E	E-85	2008-12-08	2016-08-17 19:50:37	LIMPIA	5 años 2 meses	10	910.42	56445.84	ESTE BIEN NO ES UN VEHICULO MAS SIN EMBARGO SE ENCUENTRA REGISTRADO EN LA PARTIDA 1244
597	1246	4	MAQUINARIA, OTROS EQUIPOS Y HERRAMIENTAS - MAQUINARIA Y EQUIPO DIVERSO	TENA-088-126-000334	GARCIA CHAVEZ SIMON	CONTENEDOR PARA BASURA	RHINOCCA	10-2008	SIN SERIE	SIN DATO	2008-12-08	1	$ 109250.00	E	E-85	2008-12-08	2016-08-17 19:53:34	LIMPIA	5 años 2 meses	10	910.42	56445.84	ESTE BIEN NO ES UN VEHICULO MAS SIN EMBARGO SE ENCUENTRA REGISTRADO EN LA PARTIDA 1244
598	1244	2	EQUIPO DE TRANSPORTE - VEHICULOS	TENA-088-126-000335	GARCIA CHAVEZ SIMON	CAMION COMPACTADOR No. 01	INTERNATIONAL	2005	1HAMPAFN15L 159507	SIN DATO	2007-12-30	1	$ 125000.00	D	SIN DATO	2007-12-30	2016-08-17 19:56:15	LIMPIA	5 años 2 meses	10	1041.67	64583.34	COLOR BLANCO.
599	1246	1	MAQUINARIA, OTROS EQUIPOS Y HERRAMIENTAS - MAQUINARIA Y EQUIPO DE CONSTRUCCION	TENA-088-126-000336	GARCIA CHAVEZ SIMON	CAMION COMPACTADOR No. 03	FREIGTHLINER	2005	3ALACXCS85DV 25078	SIN DATO	2011-12-30	1	$ 290000.00	E	SIN DATO	2011-12-30	2016-08-17 19:58:17	LIMPIA	5 años 2 meses	10	2416.67	149833.34	VEHICULO NO REGISTRADO EN BALANZA
600	1244	2	EQUIPO DE TRANSPORTE - VEHICULOS	TENA-088-126-000337	GARCIA CHAVEZ SIMON	CAMION CONTENEDOR No. 18	FREIGTHLINER	2005	3ALACXCS45DN 21034	SIN DATO	2010-12-30	1	$ 407600.00	E	SIN DATO	2010-12-30	2016-08-17 20:00:14	LIMPIA	5 años 2 meses	10	3396.67	210593.34	COLOR BLANCO
601	1244	2	EQUIPO DE TRANSPORTE - VEHICULOS	TENA-088-126-000338	GARCIA CHAVEZ SIMON	CAMION	FORD F 350 S.D.	2011	1FDUF3G65BEA 77252	SIN DATO	2012-12-30	1	$ 210000.00	D	SIN DATO	2012-12-30	2016-08-17 20:03:05	LIMPIA	5 años 2 meses	10	1750.00	108500.00	DONADO POR GEM. COLOR BLANCO.
602	1244	3	EQUIPO DE TRANSPORTE - REVALUACION DE EQUIPO DE TRANSPORTE	TENA-088-126-000339	GARCIA CHAVEZ SIMON	CAMION	INTERNATIONAL	2011	3HAMMAAR5BL 399031	6069	2011-12-30	1	$ 939500.00	D	SIN DATO	2011-12-30	2016-08-17 20:07:29	LIMPIA	5 años 2 meses	10	7829.17	485408.34	VEHICULO DONADO POR GOBIERNO DEL ESTADO DE MEXICO. COLOR BLANCO
603	1244	2	EQUIPO DE TRANSPORTE - VEHICULOS	TENA-088-126-000341	GARCIA CHAVEZ SIMON	TRAYLER	INTERNATIONAL	2012	3HSHXAHT0DN 351286	SIN DATO	2012-12-31	1	$ 1100000.00	D	SIN DATO	2012-12-31	2016-08-17 20:12:47	LIMPIA	5 años 2 meses	10	9166.67	568333.34	COLOR BLANCO
604	1246	2	MAQUINARIA, OTROS EQUIPOS Y HERRAMIENTAS - MAQUINARIA Y ACCESORIOS	TENA-088-126-000342	GARCIA CHAVEZ SIMON	CARRO BARRENDERO CON ARMAZON TUBULAR Y RUEDAS	SIN MARCA	SIN MODELO	9	8	2013-12-31	1	$ 10329.00	D	D-01	2013-12-31	2016-08-17 20:16:31	LIMPIA	5 años 2 meses	10	86.08	5336.66	
605	1246	2	MAQUINARIA, OTROS EQUIPOS Y HERRAMIENTAS - MAQUINARIA Y ACCESORIOS	TENA-088-126-000343	GARCIA CHAVEZ SIMON	CARRO BARRENDERO CON ARMAZON TUBULAR Y RUEDAS	SIN MARCA	SIN MODELO	10	8	2013-12-31	1	$ 10329.00	D	D-01	2013-12-31	2016-08-17 20:18:04	LIMPIA	5 años 2 meses	10	86.08	5336.66	
606	1246	2	MAQUINARIA, OTROS EQUIPOS Y HERRAMIENTAS - MAQUINARIA Y ACCESORIOS	TENA-088-126-000344	GARCIA CHAVEZ SIMON	CARRO BARRENDERO CON ARMAZON TUBULAR Y RUEDAS	SIN MARCA	SIN MODELO	11	8	2013-12-31	1	$ 10329.00	D	D-01	2013-12-31	2016-08-17 20:20:53	LIMPIA	5 años 2 meses	10	86.08	5336.66	
607	1246	2	MAQUINARIA, OTROS EQUIPOS Y HERRAMIENTAS - MAQUINARIA Y ACCESORIOS	TENA-088-126-000345	GARCIA CHAVEZ SIMON	CARRO BARRENDERO CON ARMAZON TUBULAR Y RUEDAS	SIN MARCA	SIN MODELO	12	8	2013-12-31	1	$ 10329.00	D	D-01	2013-12-31	2016-08-17 20:22:23	LIMPIA	5 años 2 meses	10	86.08	5336.66	
608	1246	2	MAQUINARIA, OTROS EQUIPOS Y HERRAMIENTAS - MAQUINARIA Y ACCESORIOS	TENA-088-126-000346	GARCIA CHAVEZ SIMON	CARRO BARRENDERO CON ARMAZON TUBULAR Y RUEDAS	SIN MARCA	SIN MODELO	13	8	2013-12-31	1	$ 10329.00	D	D-01	2013-12-31	2016-08-17 20:23:49	LIMPIA	5 años 2 meses	10	86.08	5336.66	
609	1246	2	MAQUINARIA, OTROS EQUIPOS Y HERRAMIENTAS - MAQUINARIA Y ACCESORIOS	TENA-088-126-000347	GARCIA CHAVEZ SIMON	CARRO BARRENDERO CON ARMAZON TUBULAR Y RUEDAS	SIN MARCA	SIN MODELO	13	8	2013-12-31	1	$ 10329.00	D	D-01	2013-12-31	2016-08-17 20:25:53	LIMPIA	5 años 2 meses	10	86.08	5336.66	
610	1246	2	MAQUINARIA, OTROS EQUIPOS Y HERRAMIENTAS - MAQUINARIA Y ACCESORIOS	TENA-088-126-000348	GARCIA CHAVEZ SIMON	CARRO BARRENDERO CON ARMAZON TUBULAR Y RUEDAS	SIN MARCA	SIN MODELO	14	8	2013-12-31	1	$ 10329.00	D	D-01	2013-12-31	2016-08-17 20:27:14	LIMPIA	5 años 2 meses	10	86.08	5336.66	
611	1246	2	MAQUINARIA, OTROS EQUIPOS Y HERRAMIENTAS - MAQUINARIA Y ACCESORIOS	TENA-088-126-000349	GARCIA CHAVEZ SIMON	CARRO BARRENDERO CON ARMAZON TUBULAR Y RUEDAS	SIN MARCA	SIN MODELO	15	8	2013-12-31	1	$ 10329.00	D	D-01	2013-12-31	2016-08-17 20:28:51	LIMPIA	5 años 2 meses	10	86.08	5336.66	
612	1246	2	MAQUINARIA, OTROS EQUIPOS Y HERRAMIENTAS - MAQUINARIA Y ACCESORIOS	TENA-088-126-000350	GARCIA CHAVEZ SIMON	CARRO BARRENDERO CON ARMAZON TUBULAR Y RUEDAS	SIN MARCA	SIN MODELO	16	8	2013-12-31	1	$ 10329.00	D	D-01	2013-12-31	2016-08-17 20:30:22	LIMPIA	5 años 2 meses	10	86.08	5336.66	
613	1246	2	MAQUINARIA, OTROS EQUIPOS Y HERRAMIENTAS - MAQUINARIA Y ACCESORIOS	TENA-088-126-000351	GARCIA CHAVEZ SIMON	CARRO BARRENDERO CON ARMAZON TUBULAR Y RUEDAS	SIN MARCA	SIN MODELO	17	8	2013-12-31	1	$ 10329.00	D	D-01	2013-12-31	2016-08-17 20:31:46	LIMPIA	5 años 2 meses	10	86.08	5336.66	
614	1246	2	MAQUINARIA, OTROS EQUIPOS Y HERRAMIENTAS - MAQUINARIA Y ACCESORIOS	TENA-088-126-000353	GARCIA CHAVEZ SIMON	CONTENEDOR DE 7 MTS. A CIELO ABIERTO	REPSA	2014	SIN NUMERO DE SERIE	170	2014-04-01	1	$ 145928.00	D	D-219	2014-04-01	2016-08-17 20:35:18	LIMPIA	5 años 2 meses	10	1216.07	75396.14	
615	1246	1	MAQUINARIA, OTROS EQUIPOS Y HERRAMIENTAS - MAQUINARIA Y EQUIPO DE CONSTRUCCION	TENA-088-126-000354	GARCIA CHAVEZ SIMON	CAMION COMPACTADOR	STILING COMMINGS	1999	1FZNUB84XAA 17675	SIN DATO	2010-05-01	1	$ 574650.00	D	D-01	2010-05-01	2016-08-17 20:37:41	LIMPIA	5 años 2 meses	10	4788.75	296903.50	
616	1241	6	MOBILIARIO Y EQUIPO DE ADMINISTRACIÓN - EQUIPO DE COMPUTO Y ACCESORIOS	TENA-088-126-001033	GARCIA CHAVEZ SIMON	EQUIPO DE COMPUTO ALL IN ONE	LENOVO	M722	13353420794U 14463	1484	2017-03-15	CADAEN SOLUCIONES INTEGRALES PARA LA INDUSTRIA, S.A. DE C.V.	$ 13284.80	E	63	2017-03-29	2017-05-08 14:39:00	LIMPIA	2 años 3 meses	20	221.42	5756.80	INCLUYE ACCESORIOS: MONITOR, TECLADO Y MOUSE

617	1244	3	EQUIPO DE TRANSPORTE - VEHICULOS	TENA-088-128-001817	GARCIA CHAVEZ SIMON	CAMION	INTERNATIONAL 4300-210 HP DT466	2018	1HAMMAAN0JH484417	A 73	2017-04-03	GRUPO CARROCERO EXCSA,S.A DE C.V.	$ 1194000.00	D	48	2017-04-17	2017-05-16 11:14.01	LIMPIA	3 años 3 meses	10	10781.33	280368.66	
618	1244	3	EQUIPO DE TRANSPORTE - VEHICULOS	TENA-088-128-001834	GARCIA CHAVEZ SIMON	COMPACTADOR DE BASURA CARGA TRASERA	REPSA		CT11C17017	C1472	2017-04-04	SIN PROVEEDOR	$ 496000.00	D	48	2017-04-17	2017-05-16 11:54.57	LIMPIA	2 años 2 meses	10	4133.33	307468.56	
619	1244	3	EQUIPO DE TRANSPORTE - VEHICULOS	TENA-088-128-001956	GARCIA CHAVEZ SIMON	MINICUNDIDO 02	FORD F-350 XL	2002	3FDKF34G62M603605	-	2018-01-01	SIN PROVEEDOR	$ 0.00		-	2018-01-01	2018-03-15 14:18.28	LIMPIA	4 años 2 meses	10	0.00	Se recomienda reevaluacion	ESTE BIEN SE DIO DE ALTA EN VIRTUD DE LO ESTABLECIDO EN PUNTO N° V DE LA PRIMERA SESION DEL COMITE DE BIENES MUEBLES E INMUEBLES DEL AYUNTAMIENTO DE TENANCINGO DEL ESTADO DE MEXICO 2018
620	1244	3	EQUIPO DE TRANSPORTE - REVALUACION DE EQUIPO DE TRANSPORTE	TENA-088-128-001957	GARCIA CHAVEZ SIMON	CAMION MERCEDEZ BENZ	MERCEDEZ BENZ	1991	0131140M0001980	-	2018-01-01	-	$ 0.00		-	2018-01-01	2018-03-16 17:40.32	LIMPIA	4 años 3 meses	10	0.00	Se recomienda reevaluacion	ACUERDO DEL PUNTO N° V DE LA PRIMERA SESION DEL COMITE DE BIENES MUEBLES E INMUEBLES DEL AYUNTAMIENTO DE TENANCINGO DEL ESTADO DE MEXICO 2018
621	1244	3	EQUIPO DE TRANSPORTE - VEHICULOS	TENA-088-128-001958	GARCIA CHAVEZ SIMON	VEHICULO NISSAN ESTANCIJITAS	NISSAN ESTANCIJITAS	2018	3N6DD23T7DK056182	7739	2018-01-01	SIN PROVEEDOR	$ 181008.01	E	S/P	2018-01-01	2018-03-20 08:57.44	LIMPIA	4 años 3 meses	10	1508.38	75419.16	ESTE BIEN SE DIO DE ALTA EN VIRTUD DE LO ESTABLECIDO EN EL ACUERDO NUMERO V DE LA I SESIÓN DEL COMITE DE BIENES MUEBLES E INMUEBLES DEL AYUNTAMIENTO DE TENANCINGO, MÉXICO 2018.
622	1244	3	EQUIPO DE TRANSPORTE - VEHICULOS	TENA-088-128-001960	GARCIA CHAVEZ SIMON	VEHÍCULO CHEV 3500	CHEVY	2001	3GBKC34G1M318178	S/P	2018-01-01	SIN PROVEEDOR	$ 0.00		S/P	2018-01-01	2018-03-20 10:03.00	LIMPIA	4 años 2 meses	10	0.00	Se recomienda reevaluacion	ESTE BIEN SE DIO DE ALTA EN VIRTUD DE LO ESTABLECIDO EN EL ACUERDO NUMERO V DE LA I SESIÓN DEL COMITE DE BIENES MUEBLES E INMUEBLES DEL AYUNTAMIENTO DE TENANCINGO, MÉXICO 2018.
623	1244	3	EQUIPO DE TRANSPORTE - VEHICULOS	TENA-088-128-001968	GARCIA CHAVEZ SIMON	VEHICULO FORD F350 S.D.	FORD F350 S.D.	2012	1FDEF3G63BEC89408	S/P	2018-01-01	SIN PROVEEDOR	$ 0.00		S/P	2018-01-01	2018-03-21 16:32.14	LIMPIA	4 años 2 meses	10	0.00	Se recomienda reevaluacion	ESTE BIEN SE DIO DE ALTA EN VIRTUD DE LO ESTABLECIDO EN EL ACUERDO NUMERO V DE LA I SESIÓN DEL COMITE DE BIENES MUEBLES E INMUEBLES DEL AYUNTAMIENTO DE TENANCINGO, MÉXICO 2018.
624	1248	3	MAQUINARIA, OTROS EQUIPOS Y HERRAMIENTAS - MAQUINARIA Y ACCESORIOS	TENA-088-128-002125	GARCIA CHAVEZ SIMON	Camion Recolector de Residuos Solidos Urbanos	Foton	S-12	3LBC7D1F51A030014	FP0000002072	2019-11-08	INMAVEX Ingeniaria Metalica y Maquinaria Mexicana, S.A. de C.V.	$ 2198000.00	D	135	2019-11-12	2020-01-13 10:43.38	LIMPIA	0 año 4 meses	10	18316.67	73266.68	
625	1248	3	MAQUINARIA, OTROS EQUIPOS Y HERRAMIENTAS - MAQUINARIA Y ACCESORIOS	TENA-088-128-002126	GARCIA CHAVEZ SIMON	Camion Recolector de Residuos Solidos Urbanos	Foton	S-7	3LBC5B1LXLA030009	FP0000002073	2019-11-08	INMAVEX INGENIERIA METALICA Y MAQUINARIA MEXICANA S.A DE C.V	$ 2198000.00	D	135	2019-11-12	2020-01-13 10:48.55	LIMPIA	0 año 4 meses	10	18316.67	73266.65	
626	1241	2	MOBILIARIO Y EQUIPO DE ADMINISTRACIÓN - ARTICULOS Y EQUIPO DE BIBLIOTECA	TENA-088-127-000682	NAPOLES MAYA GUADALUPE JUAN	CAMIONETA	FORD F-350	2011	1FDEF3G68BEB97274	W61975	2011-10-30	L	$ 377248.00	E	8-213	2011-10-30	2018-08-19 11:39.54	ALUMBRADO PUBLICO	5 años 2 meses	10	2310.40	143244.80	COLOR BLANCO
627	1241	1	MOBILIARIO Y EQUIPO DE ADMINISTRACIÓN - REVALUACION DE MOBILIARIO Y EQUIPO DE ADMINISTRACION	TENA-088-127-000683	NAPOLES MAYA GUADALUPE JUAN	CAMIONETA	FORD F-350	2011	1FDEF3G66BEB50893	FN61980	2011-10-30	L	$ 377248.00	E	8-224	2011-10-30	2018-08-19 11:41.44	ALUMBRADO PUBLICO	5 años 2 meses	10	2310.40	143244.80	
628	1248	2	EQUIPO DE TRANSPORTE - VEHICULOS	TENA-088-127-000694	NAPOLES MAYA GUADALUPE JUAN	CAMIONETA	CHEVROLET 3500	2003	1GBJC34R93M191095	SIN DATO	2003-01-03	L	$ 440000.00	E	S/N DATO	2003-01-31	2018-08-19 11:43.21	ALUMBRADO PUBLICO	5 años 2 meses	10	3833.33	237666.86	COLOR BLANCO
629	1248	2	MAQUINARIA, OTROS EQUIPOS Y HERRAMIENTAS - MAQUINARIA Y ACCESORIOS	TENA-088-127-000696	NAPOLES MAYA GUADALUPE JUAN	GUIRNALDA DE ALUMBRADO	SIN MARCA	SIN MODELO	SIN NUMERO DE SERIE	SIN DATO	2010-12-30	1	$ 2120.00	E	SIN DATO	2010-12-30	2018-08-19 11:48.52	ALUMBRADO PUBLICO	5 años 2 meses	10	21.00	1302.00	COTIZADO EN MERCADO LIBRE
630	1241	1	MOBILIARIO Y EQUIPO DE ADMINISTRACIÓN - REVALUACION DE MOBILIARIO Y EQUIPO DE ADMINISTRACION	TENA-088-127-000687	NAPOLES MAYA GUADALUPE JUAN	ESCALERA DE EXTENSION DE 14 PELDAÑOS	SIN MARCA	SIN MODELO	SIN NUMERO DE SERIE	766	2012-01-06	3	$ 3895.16	E	E-243	2012-01-06	2018-08-19 11:51.16	ALUMBRADO PUBLICO	5 años 2 meses	10	32.46	2012.50	
631	1248	2	MAQUINARIA, OTROS EQUIPOS Y HERRAMIENTAS - MAQUINARIA Y ACCESORIOS	TENA-088-127-001791	NAPOLES MAYA GUADALUPE JUAN	MOTOSIERRA 18" MOTOR 45 CC				S/P	2018-01-01	SIN PROVEEDOR	$ 2938.20	D	S/P	2018-01-01	2017-01-24 14:14.33	ALUMBRADO PUBLICO	4 años 2 meses	10	24.49	1234.58	
632	1244	2	EQUIPO DE TRANSPORTE - VEHICULOS	TENA-088-128-001917	GUERRERO CORTEZ, MANUEL	CAMIONETA PIC UP	FORD F-150	1995	1FTEX1EN0SKC11870	SIN DATO	2007-06-05	2	$ 85000.00	E	E-40	2007-06-05	2018-08-17 12:25.12	PARQUES Y JARDINES	5 años 2 meses	10	458.33	28416.66	COLOR BLANCO
633	1244	2	EQUIPO DE TRANSPORTE - VEHICULOS	TENA-088-128-001918	GUERRERO CORTEZ, MANUEL	CAMIONETA	NISSAN ESTANCIJITAS	2018	3N6DD23T5DK049780	7710	2018-06-18	1	$ 181008.10	E	E-194	2018-06-18	2018-08-17 11:27.49	PARQUES Y JARDINES	5 años 2 meses	10	1508.38	93519.81	COLOR BLANCO
634	1248	1	MAQUINARIA, OTROS EQUIPOS Y HERRAMIENTAS - MAQUINARIA Y ACCESORIOS	TENA-088-128-000298	GUERRERO CORTEZ, MANUEL	DESORILLADORA	SIN MARCA	SIN MODELO	SIN SERIE	SIN DATO	2010-12-30	SIN PROVEEDOR	$ 7800.00	E	SIN DATO	2010-12-30	2018-08-17 11:30.18	PARQUES Y JARDINES	5 años 2 meses	10	65.00	4030.00	
635	1248	2	MAQUINARIA, OTROS EQUIPOS Y HERRAMIENTAS - MAQUINARIA Y ACCESORIOS	TENA-088-128-000300	GUERRERO CORTEZ, MANUEL	DESORILLADORA	SIN MARCA	SIN MODELO	SIN SERIE	SIN DATO	2010-12-30	SIN PROVEEDOR	$ 7800.00	E	SIN DATO	2010-12-30	2018-08-17 11:33.00	PARQUES Y JARDINES	5 años 2 meses	10	65.00	4030.00	
636	1248	2	MAQUINARIA, OTROS EQUIPOS Y HERRAMIENTAS - MAQUINARIA Y ACCESORIOS	TENA-088-128-000301	GUERRERO CORTEZ, MANUEL	DESORILLADORA	SIN MARCA	SIN MODELO	SIN NUMERO DE SERIE	SIN DATO	2010-12-30	SIN PROVEEDOR	$ 7800.00	E	SIN DATO	2010-12-30	2018-08-17 11:34.35	PARQUES Y JARDINES	5 años 2 meses	10	65.00	4030.00	
637	1248	2	MAQUINARIA, OTROS EQUIPOS Y HERRAMIENTAS - MAQUINARIA Y ACCESORIOS	TENA-088-128-000302	GUERRERO CORTEZ, MANUEL	DESORILLADORA	SIN MARCA	SIN MODELO	SIN NUMERO DE SERIE	SIN DATO	2010-12-30	SIN PROVEEDOR	$ 7800.00	E	SIN DATO	2010-12-30	2018-08-17 11:36.15	PARQUES Y JARDINES	5 años 2 meses	10	65.00	4030.00	
638	1248	2	MAQUINARIA, OTROS EQUIPOS Y HERRAMIENTAS - MAQUINARIA Y ACCESORIOS	TENA-088-128-000303	GUERRERO CORTEZ, MANUEL	DESORILLADORA	SIN MARCA	SIN MODELO	SIN NUMERO DE SERIE	SIN DATO	2010-12-30	SIN PROVEEDOR	$ 7800.00	E	SIN DATO	2010-12-30	2018-08-17 11:37.58	PARQUES Y JARDINES	5 años 2 meses	10	65.00	4030.00	
639	1248	2	MAQUINARIA, OTROS EQUIPOS Y HERRAMIENTAS - MAQUINARIA Y ACCESORIOS	TENA-088-128-000304	GUERRERO CORTEZ, MANUEL	MOTOSIERRA	STIHL	MS 170	SIN NUMERO DE SERIE	178	2010-12-31	SIN PROVEEDOR	$ 2160.60	D	D-56	2010-12-31	2018-08-17 11:39.41	PARQUES Y JARDINES	5 años 2 meses	10	19.67	1219.64	
640	1248	2	MAQUINARIA, OTROS EQUIPOS Y HERRAMIENTAS - MAQUINARIA Y ACCESORIOS	TENA-088-128-000305	GUERRERO CORTEZ, MANUEL	PODADORA DE 6 HP	TRUPER	9611200A704	082048001221	178	2010-12-31	SIN PROVEEDOR	$ 2749.08	D	D-56	2010-12-31	2018-08-17 11:41.25	PARQUES Y JARDINES	5 años 2 meses	10	58.31	3681.70	

641	1246	2	MAQUINARIA, OTROS EQUIPOS Y HERRAMIENTAS - MAQUINARIA Y ACCESORIOS	TENA-088-128-000306	GUERRERO CORTEZ, MANUEL	MOTOSIERRA	SURTEK 22	MS722	SIN NUMERO DE SERIE	1234	2010-12-31	1	$ 3618.82	O	O-62	2010-12-31	2016-08-17 11:46:18	PARQUES Y JARDINES	5 años 2 meses	10	30.32	1880.30	
642	1246	2	MAQUINARIA, OTROS EQUIPOS Y HERRAMIENTAS - MAQUINARIA Y ACCESORIOS	TENA-088-128-000307	GUERRERO CORTEZ, MANUEL	DESBROZADORA	SIN MARCA	DES30	17652	1859	2012-10-19	1	$ 3300.00	E	E-42	2012-10-19	2016-08-17 11:48:38	PARQUES Y JARDINES	5 años 2 meses	10	27.50	1705.00	
643	1246	2	MAQUINARIA, OTROS EQUIPOS Y HERRAMIENTAS - MAQUINARIA Y ACCESORIOS	TENA-088-128-000308	GUERRERO CORTEZ, MANUEL	DESBROZADORA	SIN MARCA	DES30	17652	1959	2012-10-19	SIN PROVEEDOR	$ 3300.00	E	E-42	2012-10-19	2016-08-17 11:50:22	PARQUES Y JARDINES	5 años 2 meses	10	27.50	1705.00	
644	1246	2	MAQUINARIA, OTROS EQUIPOS Y HERRAMIENTAS - MAQUINARIA Y ACCESORIOS	TENA-088-128-000309	GUERRERO CORTEZ, MANUEL	PODADORA	HUSQUARNA	P24820	17674	1959	2012-10-19	SIN PROVEEDOR	$ 3550.00	E	E-42	2012-10-19	2016-08-17 11:51:54	PARQUES Y JARDINES	5 años 2 meses	10	29.58	1834.16	
645	1246	2	MAQUINARIA, OTROS EQUIPOS Y HERRAMIENTAS - MAQUINARIA Y ACCESORIOS	TENA-088-128-000310	GUERRERO CORTEZ, MANUEL	DESBROZADORA	HUSQVARNA	143R-II	10409191	11069	2013-01-23	1	$ 8116.00	E	E-54	2013-01-23	2016-08-17 11:53:39	PARQUES Y JARDINES	5 años 2 meses	10	67.63	4193.26	
646	1246	2	MAQUINARIA, OTROS EQUIPOS Y HERRAMIENTAS - MAQUINARIA Y ACCESORIOS	TENA-088-128-000311	GUERRERO CORTEZ, MANUEL	DESBROZADORA	HUSQVARNA	143R-II	SIN NUMERO DE SERIE	11069	2013-01-23	1	$ 8116.00	D	E-54	2013-01-23	2016-08-17 11:55:07	PARQUES Y JARDINES	5 años 2 meses	10	67.63	4193.26	
647	1246	2	MAQUINARIA, OTROS EQUIPOS Y HERRAMIENTAS - MAQUINARIA Y ACCESORIOS	TENA-088-128-000312	GUERRERO CORTEZ, MANUEL	DESBROZADORA	TRUPER	DES-30N	1300005892A	11069	2013-01-23	1	$ 3989.00	E	E-54	2013-01-23	2016-08-17 11:57:35	PARQUES Y JARDINES	5 años 2 meses	10	33.24	2060.84	
648	1246	2	MAQUINARIA, OTROS EQUIPOS Y HERRAMIENTAS - MAQUINARIA Y ACCESORIOS	TENA-088-128-000313	GUERRERO CORTEZ, MANUEL	SOPLADOR DE MOCHILA	HUSQVARNA	SIN MODELO	SIN NUMERO DE SERIE	11069	2013-01-23	1	$ 9048.00	E	E-54	2013-01-23	2016-08-17 11:54:57	PARQUES Y JARDINES	5 años 2 meses	10	75.40	4674.80	
649	1246	2	MAQUINARIA, OTROS EQUIPOS Y HERRAMIENTAS - MAQUINARIA Y ACCESORIOS	TENA-088-128-000314	GUERRERO CORTEZ, MANUEL	MOTOSIERRA DE 28"	HUSQVARNA	61	20112521148	11069	2013-01-23	1	$ 8900.00	E	E-54	2013-01-23	2016-08-17 12:00:28	PARQUES Y JARDINES	5 años 2 meses	10	74.17	4598.34	
650	1246	2	MAQUINARIA, OTROS EQUIPOS Y HERRAMIENTAS - MAQUINARIA Y ACCESORIOS	TENA-088-128-000315	GUERRERO CORTEZ, MANUEL	PODADORA	TRUPER	SIN MODELO	SIN NUMERO DE SERIE	11069	2013-01-23	SIN PROVEEDOR	$ 7439.00	E	E-54	2013-01-23	2016-08-17 12:01:46	PARQUES Y JARDINES	5 años 2 meses	10	61.99	3843.48	NUCA SE RECIBIO EN EL AREA,ESTE BIEN NO FUE RECIBIDO EN LA ADMINISTRACIÓN 2016-2018
651	1246	2	MAQUINARIA, OTROS EQUIPOS Y HERRAMIENTAS - MAQUINARIA Y ACCESORIOS	TENA-088-128-000316	GUERRERO CORTEZ, MANUEL	PODADORA	HUSQVARNA	R 152V	SIN SERIE	659	2014-12-31	1	$ 14304.58	O	O-52	2014-12-31	2016-08-17 12:03:22	PARQUES Y JARDINES	5 años 2 meses	10	119.20	7390.69	
652	1246	2	MAQUINARIA, OTROS EQUIPOS Y HERRAMIENTAS - MAQUINARIA Y ACCESORIOS	TENA-088-128-000317	GUERRERO CORTEZ, MANUEL	DESBROZADORA	HUSQVARNA	128	SIN NUMERO DE SERIE	659	2014-12-31	1	$ 6502.39	O	O-52	2014-12-31	2016-08-17 12:05:16	PARQUES Y JARDINES	5 años 2 meses	10	54.19	3359.58	
653	1246	2	MAQUINARIA, OTROS EQUIPOS Y HERRAMIENTAS - MAQUINARIA Y ACCESORIOS	TENA-088-128-000318	GUERRERO CORTEZ, MANUEL	DESBROZADORA	HUSQVARNA	128	SIN SERIE	659	2014-12-31	1	$ 6502.39	O	O-52	2014-12-31	2016-08-17 12:07:04	PARQUES Y JARDINES	5 años 2 meses	10	54.19	3359.58	
654	1246	2	MAQUINARIA, OTROS EQUIPOS Y HERRAMIENTAS - MAQUINARIA Y ACCESORIOS	TENA-088-128-001288	GUERRERO CORTEZ, MANUEL	DESBROZADORA	KAWASAKI	K-800 TH 48	C11*97585H268*2002/88*0067*01	S-2367	2016-06-14	SIN PROVEEDOR	$ 7000.00	E	15	2016-08-09	2016-09-19 16:50:47	PARQUES Y JARDINES	3 años 2 meses	10	58.33	2216.66	COLOR ROJO, INCLUYE DISCO HI
655	1246	2	MAQUINARIA, OTROS EQUIPOS Y HERRAMIENTAS - MAQUINARIA Y ACCESORIOS	TENA-088-128-001289	GUERRERO CORTEZ, MANUEL	DESBROZADORA	KAWASAKI	X-800 TH 48	C11*97585H268*2002/88*0067*01	S-2367	2016-06-14	MARCOS BORBOA SOTELO	$ 7000.00	E	15	2016-08-09	2016-09-19 16:53:40	PARQUES Y JARDINES	3 años 2 meses	10	58.33	2216.66	COLOR ROJO, INCLUYE DISCO HI
656	1246	2	MAQUINARIA, OTROS EQUIPOS Y HERRAMIENTAS - MAQUINARIA Y ACCESORIOS	TENA-088-128-001290	GUERRERO CORTEZ, MANUEL	DESBROZADORA	KAWASAKI	X-800 TH 48	C11*97585H268*2002/88*0067*01	S-2367	2016-06-14	MARCOS BORBOA SOTELO	$ 7000.00	E	15	2016-08-09	2016-09-19 16:56:32	PARQUES Y JARDINES	3 años 1 mes	10	58.33	2158.31	COLOR ROJO, INCLUYE DISCO HI
657	1246	2	MAQUINARIA, OTROS EQUIPOS Y HERRAMIENTAS - MAQUINARIA Y ACCESORIOS	TENA-088-128-001291	GUERRERO CORTEZ, MANUEL	DESBROZADORA	KAWASAKI	X-800 TH 48	C11*97585H268*2002/88*0067*01	S-2367	2016-06-14	MARCOS BORBOA SOTELO	$ 7000.00	E	15	2016-08-09	2016-09-19 16:54:50	PARQUES Y JARDINES	3 años 2 meses	10	58.33	2216.66	COLOR ROJO, INCLUYE DISCO HI
658	1246	2	MAQUINARIA, OTROS EQUIPOS Y HERRAMIENTAS - MAQUINARIA Y ACCESORIOS	TENA-088-128-001292	GUERRERO CORTEZ, MANUEL	PODADORA	HONDA	W8448	MECO-8707431	S-2367	2016-06-14	MARCOS BORBOA SOTELO	$ 8500.01	E	15	2016-08-09	2016-09-19 17:04:49	PARQUES Y JARDINES	3 años 2 meses	10	70.83	2691.66	COLOR GRIS CON BOLSA MOTOR HONDA GX
659	1241	1	MOBILIARIO Y EQUIPO DE ADMINISTRACIÓN - REVALUACION DE MOBILIARIO Y EQUIPO DE ADMINISTRACION	TENA-088-128-001748	GUERRERO CORTEZ, MANUEL	DESBROZADORA GAS 300C CORTE 18" F-20928				S/F	2016-01-01	SIN PROVEEDOR	$ 3380.00	O	S/F	2016-01-01	2016-12-14 14:45:58	PARQUES Y JARDINES	4 años 2 meses	10	28.17	1408.34	
660	1246	2	MAQUINARIA, OTROS EQUIPOS Y HERRAMIENTAS - MAQUINARIA Y ACCESORIOS	TENA-088-128-001798	GUERRERO CORTEZ, MANUEL	MOTOSIERRA	HUSVARNA			A-29	2016-07-29	JAIME MEJIA VARGAS	$ 5938.80	D	D-173	2016-12-01	2017-01-25 11:24:35	PARQUES Y JARDINES	3 años 2 meses	10	49.49	1880.74	
661	1241	4	MOBILIARIO Y EQUIPO DE ADMINISTRACIÓN - EQUIPO DE COMPUTO Y ACCESORIOS	TENA-088-140-000949	GARFIAS POZAS OMAR	EQUIPO DE COMPUTO	ACER	G185HV	10301381840	28	2013-12-16	1	$ 20206.72	E	e-328	2013-12-16	2016-08-22 18:33:10	SERVICIO MUNICIPAL DE EMPLEO	5 años 2 meses	20	170.11	Se recomienda reevaluacion	
662	1241	4	MOBILIARIO Y EQUIPO DE ADMINISTRACIÓN - EQUIPO DE COMPUTO Y ACCESORIOS	TENA-088-140-000950	GARFIAS POZAS OMAR	IMPRESORA	SAMSUNG	ML-2165	Z7BVB8GC900048E	SIN DATO	2010-12-30	1	$ 5377.00	E	SIN DATO	2010-12-30	2016-08-22 18:34:01	SERVICIO MUNICIPAL DE EMPLEO	5 años 2 meses	20	89.62	Se recomienda reevaluacion	MAL ESTADO, INSERVIBLE
663	1241	1	MOBILIARIO Y EQUIPO DE ADMINISTRACIÓN - REVALUACION DE MOBILIARIO Y EQUIPO DE ADMINISTRACION	TENA-088-140-001793	GARFIAS POZAS OMAR	ESTUFA (CON HORNO 4 QUEMADORES)	ACROSS			A30	2016-07-27	JAIME MEJIA VARGAS	$ 5568.00	O	O-173	2016-12-01	2017-01-25 10:50:15	SERVICIO MUNICIPAL DE EMPLEO	3 años 2 meses	10	46.40	1763.20	
664	1241	6	MOBILIARIO Y EQUIPO DE ADMINISTRACIÓN - MOBILIARIO Y EQUIPO DE OFICINA	TENA-088-143-000336	ZENTENO ESCOBAR DANIEL MIGUEL	ESCRITORIO DE 2 CAJONES	SIN MARCA	SIN MODELO	SIN NUMERO DE SERIE	SIN DATO	2010-12-30	1	$ 2694.00	E	SIN DATO	2010-12-30	2016-08-16 17:54:33	ATENCIÓN A LA JUVENTUD	5 años 2 meses	3	6.74	417.58	
665	1241	4	MOBILIARIO Y EQUIPO DE ADMINISTRACIÓN - EQUIPO DE COMPUTO Y ACCESORIOS	TENA-088-143-001810	ZENTENO ESCOBAR DANIEL MIGUEL	EQUIPO DE COMPUTO ALL IN ONE	LENOVO	M727	1S35542O7MJ14X8A	1484	2017-03-15	CADAEN SOLUCIONES INTEGRALES PARA LA INDUSTRIA, S.A. DE C.V.	$ 13284.80	B	63	2017-03-29	2017-05-08 15:52:21	ATENCIÓN A LA JUVENTUD	2 años 2 meses	20	221.42	5756.80	INCLUYE ACCESORIOS: MONITOR, TECLADO Y MOUSE
666	1241	4	MOBILIARIO Y EQUIPO DE ADMINISTRACIÓN - EQUIPO DE COMPUTO Y ACCESORIOS	TENA-088-144-000723	ESCOBAR MARTINEZ ARTURO	EQUIPO DE COMPUTO	HP	120-1028la	4CS14204TN	SIN DATO	2010-12-30	1	$ 26749.00	E	SIN DATO	2010-12-30	2016-08-19 13:57:13	GOBERNACIÓN	5 años 2 meses	20	445.82	Se recomienda reevaluacion	
667	1241	4	MOBILIARIO Y EQUIPO DE ADMINISTRACIÓN - EQUIPO DE COMPUTO Y ACCESORIOS	TENA-088-144-000724	ESCOBAR MARTINEZ ARTURO	IMPRESORA	OKI	B420d	N22110A	SIN DATO	2010-12-30	1	$ 5377.00	B	SIN DATO	2010-12-30	2016-08-19 13:58:31	GOBERNACIÓN	5 años 2 meses	20	89.62	Se recomienda reevaluacion	
668	1241	6	MOBILIARIO Y EQUIPO DE ADMINISTRACIÓN - MOBILIARIO Y EQUIPO DE OFICINA	TENA-088-144-000725	ESCOBAR MARTINEZ ARTURO	SILLON EJECUTIVO	SIN MARCA	SIN MODELO	SIN NUMERO DE SERIE	SIN DATO	2010-12-30	1	$ 2666.00	E	SIN DATO	2010-12-30	2016-08-19 13:59:57	GOBERNACIÓN	5 años 2 meses	3	6.67	413.24	COTIZADO EN MERCADO LIBRE
669	1241	1	MOBILIARIO Y EQUIPO DE ADMINISTRACIÓN - REVALUACION DE MOBILIARIO Y EQUIPO DE ADMINISTRACION	TENA-088-144-002064	ESCOBAR MARTINEZ ARTURO	EQUIPO DE COMPUTO		E-400	Y100INO1	3253	2019-07-10	SYSTEM GLOBAL MEU SA DE CV	$ 12574.33	D	36	2019-07-10	2019-08-27 14:34:37	GOBERNACIÓN	0 año 8 meses	10	104.79	838.32	
670	1241	4	MOBILIARIO Y EQUIPO DE ADMINISTRACIÓN - EQUIPO DE COMPUTO Y ACCESORIOS	TENA-088-149-000726	SUAREZ MEDINA LUIS ENRIQUE	EQUIPO DE COMPUTO	HP	1201026la	4CS1420472	SIN DATO	2010-12-30	1	$ 23749.00	E	SIN DATO	2010-12-30	2016-08-19 14:08:41	FOMENTO TURÍSTICO	5 años 2 meses	20	395.82	Se recomienda reevaluacion	
671	1241	4	MOBILIARIO Y EQUIPO DE ADMINISTRACIÓN - EQUIPO DE COMPUTO Y ACCESORIOS	TENA-088-149-000728	SUAREZ MEDINA LUIS ENRIQUE	IMPRESORA	SAMSUNG	ML-1610	1977B9CP611028A	SIN DATO	2010-12-30	1	$ 5377.00	E	SIN DATO	2010-12-30	2016-08-19 14:12:47	FOMENTO TURÍSTICO	5 años 2 meses	20	89.62	Se recomienda reevaluacion	
672	1241	4	MOBILIARIO Y EQUIPO DE ADMINISTRACIÓN - EQUIPO DE COMPUTO Y ACCESORIOS	TENA-088-149-001833	SUAREZ MEDINA LUIS ENRIQUE	EQUIPO DE COMPUTO ALL IN ONE	LENOVO	M722	1S35542O7MJ14W3V	1484	2017-03-15	CADAEN SOLUCIONES INTEGRALES PARA LA INDUSTRIA, S.A. DE C.V.	$ 13284.80	E	63	2017-03-28	2017-05-08 13:21:27	FOMENTO TURÍSTICO	2 años 2 meses	20	221.42	5756.80	INCLUYE ACCESORIOS: MONITOR, TECLADO Y MOUSE

673	1241	3	MOBILIARIO Y EQUIPO DE ADMINISTRACIÓN - REVALUACION DE MOBILIARIO Y EQUIPO DE ADMINISTRACION	TENA-088-149-002038	SUAREZ MEDINA LUIS ENRIQUE	ESCRITORIO DE MADERA DE 3 CAJONES FORRADO EN COLOR AMARILLO CON NEGRO	SIN MARCA	SIN MODELO	SIN SERIE	SIN FACTURA	2018-07-27	SIN PROVEEDOR	$ 0.00	D	SIN POLIZA	2018-07-27	2018-12-30 16:33:48	FOMENTO TURÍSTICO	1 año 2 meses	10	0.00	Se recomienda revaluacion	BIEN ARMADO Y REMODELADO, UBICADO EN LA TIENDA CASART
674	1247	3	COLECCIONES, OBRAS DE ARTE Y OBJETOS VALIOSOS - BIENES ARTISTICOS E HISTORICOS Y CULTURALES	TENA-088-149-002029	SUAREZ MEDINA LUIS ENRIQUE	VITRINA GRANDE PARA EXHIBICIÓN DE LATÓN MARTILLADO Y PANELA HEXAGONAL ALARGADA COLOR GRIS 4 NIVELES	ARTESANAL	ARTESANAL	ARTESANAL	SIN FACTURA	2018-07-27	SIN PROVEEDOR	$ 0.00	D	SIN POLIZA	2018-07-27	2018-12-30 16:37:31	FOMENTO TURÍSTICO	1 año 2 meses	10	0.00	Se recomienda revaluacion	BIEN ADQUIRIDO POR LA DIRECTORA DE TURISMO PARA LA EXHIBICIÓN DE ARTESANIAS.
675	1249	3	OTROS BIENES MUEBLES - OTROS BIENES CAPITALIZABLES PARA FOMENTO	TENA-088-149-002030	SUAREZ MEDINA LUIS ENRIQUE	VITRINA GRANDE PARA EXHIBICIÓN, DE LATÓN MARTILLADO Y PANELA HEXAGONAL ALARGADA COLOR GRIS DE 4 NIV	ARTESANAL	ARTESANAL	ARTESANAL	SIN FACTURA	2018-07-27	SIN PROVEEDOR	$ 0.00	D	SIN POLIZA	2018-07-27	2018-12-30 16:41:06	FOMENTO TURÍSTICO	1 año 2 meses	10	0.00	Se recomienda revaluacion	BIEN ADQUIRIDO POR LA DIRECTORA DE TURISMO PARA LA EXHIBICIÓN DE ARTESANIAS
676	1249	3	OTROS BIENES MUEBLES - OTROS BIENES CAPITALIZABLES PARA FOMENTO	TENA-088-149-002033	SUAREZ MEDINA LUIS ENRIQUE	VITRINA CHICA PARA EXHIBICIÓN DE LATÓN MARTILLADO Y PANELA HEXAGONAL ALARGADA COLOR GRIS 3 NIVELES	ARTESANAL	ARTESANAL	ARTESANAL	SIN FACTURA	2018-07-27	SIN PROVEEDOR	$ 0.00	D	SIN POLIZA	2018-07-27	2018-12-30 16:50:28	FOMENTO TURÍSTICO	1 año 2 meses	10	0.00	Se recomienda revaluacion	BIEN ADQUIRIDO POR LA DIRECTORA DE TURISMO PARA LA EXHIBICIÓN DE ARTESANIAS
677	1248	3	OTROS BIENES MUEBLES - OTROS BIENES CAPITALIZABLES PARA FOMENTO	TENA-088-149-002037	SUAREZ MEDINA LUIS ENRIQUE	STAND DE HERRERIA CON 16 VELES DE VIDRIO COLOR NEGRO				SIN FACTURA	2018-07-27	SIN PROVEEDOR	$ 0.00	D	SIN POLIZA	2018-07-27	2018-12-28 11:40:58	FOMENTO TURÍSTICO	1 año 2 meses	10	0.00	Se recomienda revaluacion	BIEN DONADO POR LA DIRECTORA DE TURISMO PARA LA TIENDA CASART
678	1248	3	OTROS BIENES MUEBLES - OTROS BIENES CAPITALIZABLES PARA FOMENTO	TENA-088-149-002038	SUAREZ MEDINA LUIS ENRIQUE	PERCHERO PARA EXHIBICIÓN DE REBOZO DE 3 NIVELES	ARTESANAL			SIN FACTURA	2018-07-27	SIN PROVEEDOR	$ 0.00	D	SIN POLIZA	2018-07-27	2018-12-28 12:10:04	FOMENTO TURÍSTICO	1 año 2 meses	10	0.00	Se recomienda revaluacion	BIEN DONADO POR LA DIRECTORA DE TURISMO PARA USO EXCLUSIVO DE LA TIENDA CASART
679	1248	3	OTROS BIENES MUEBLES - OTROS BIENES CAPITALIZABLES PARA FOMENTO	TENA-088-149-002039	SUAREZ MEDINA LUIS ENRIQUE	PERCHERO PARA EXHIBICIÓN DE REBOZO 4 NIVELES	ARTESANAL			SIN FACTURA	2018-07-27	SIN PROVEEDOR	$ 0.00	D	SIN POLIZA	2018-07-27	2018-12-28 12:14:28	FOMENTO TURÍSTICO	1 año 2 meses	10	0.00	Se recomienda revaluacion	BIEN DONADO POR LA DIRECTORA DE TURISMO PARA USO EXCLUSIVO DE LA TIENDA CASART
680	1249	3	OTROS BIENES MUEBLES - OTROS BIENES CAPITALIZABLES PARA FOMENTO	TENA-088-149-002040	SUAREZ MEDINA LUIS ENRIQUE	PERCHERO PARA EXHIBICIÓN DE VESTIMENTA DE REBOZO SENCILLO	ARTESANAL			SIN FACTURA	2018-07-27	SIN PROVEEDOR	$ 0.00	D	SIN POLIZA	2018-07-27	2018-12-28 12:19:27	FOMENTO TURÍSTICO	1 año 2 meses	10	0.00	Se recomienda revaluacion	BIEN DONADO POR LA DIRECTORA DE TURISMO PARA USO EXCLUSIVO DE LA TIENDA CASART
681	1248	3	OTROS BIENES MUEBLES - OTROS BIENES CAPITALIZABLES PARA FOMENTO	TENA-088-149-002041	SUAREZ MEDINA LUIS ENRIQUE	PERCHERO PARA EXHIBICIÓN DE VESTIMENTA REBOZO SENCILLOS 2/6	ARTESANAL			SIN FACTURA	2018-07-27	SIN PROVEEDOR	$ 0.00	D	SIN POLIZA	2018-07-27	2018-12-28 12:30:58	FOMENTO TURÍSTICO	1 año 2 meses	10	0.00	Se recomienda revaluacion	BIEN DONADO POR LA DIRECTORA DE TURISMO PARA USO EXCLUSIVO DE LA TIENDA CASART
682	1249	3	OTROS BIENES MUEBLES - OTROS BIENES CAPITALIZABLES PARA FOMENTO	TENA-088-149-002042	SUAREZ MEDINA LUIS ENRIQUE	PERCHERO PARA EXHIBICIÓN DE VESTIMENTA REBOZO SENCILLO 3/6	ARTESANAL			SIN FACTURA	2018-07-27	SIN PROVEEDOR	$ 0.00	D	SIN POLIZA	2018-07-27	2018-12-28 12:34:53	FOMENTO TURÍSTICO	1 año 2 meses	10	0.00	Se recomienda revaluacion	BIEN DONADO POR LA DIRECTORA DE TURISMO PARA USO EXCLUSIVO DE LA TIENDA CASART
683	1249	3	OTROS BIENES MUEBLES - OTROS BIENES CAPITALIZABLES PARA FOMENTO	TENA-088-149-002043	SUAREZ MEDINA LUIS ENRIQUE	PERCHERO PARA EXHIBICIÓN DE VESTIMENTA REBOZOS SENCILLOS	ARTESANAL			SIN FACTURA	2018-07-27	SIN PROVEEDOR	$ 0.00	D	SIN POLIZA	2018-07-27	2018-12-28 12:37:29	FOMENTO TURÍSTICO	1 año 2 meses	10	0.00	Se recomienda revaluacion	BIEN DONADO POR LA DIRECTORA DE TURISMO PARA USO EXCLUSIVO DE LA TIENDA CASART
684	1249	3	OTROS BIENES MUEBLES - OTROS BIENES CAPITALIZABLES PARA FOMENTO	TENA-088-149-002044	SUAREZ MEDINA LUIS ENRIQUE	PERCHERO PARA EXHIBICIÓN DE VESTIMENTA REBOZO SENCILLOS	ARTESANAL			SIN FACTURA	2018-07-27	SIN PROVEEDOR	$ 0.00	D	SIN POLIZA	2018-07-27	2018-12-28 12:40:32	FOMENTO TURÍSTICO	1 año 2 meses	10	0.00	Se recomienda revaluacion	BIEN DONADO POR LA DIRECTORA DE TURISMO PARA USO EXCLUSIVO DE LA TIENDA CASART
685	1248	3	OTROS BIENES MUEBLES - OTROS BIENES CAPITALIZABLES PARA FOMENTO	TENA-088-149-002045	SUAREZ MEDINA LUIS ENRIQUE	PERCHERO PARA EXHIBICIÓN DE VESTIMENTA REBOZO SENCILLOS 6/6	ARTESANAL			SIN FACTURA	2018-07-27	SIN PROVEEDOR	$ 0.00	D	SIN POLIZA	2018-07-27	2018-12-28 12:46:35	FOMENTO TURÍSTICO	1 año 2 meses	10	0.00	Se recomienda revaluacion	BIEN DONADO POR LA DIRECTORA DE TURISMO PARA USO EXCLUSIVO DE LA TIENDA CASART
686	1249	3	OTROS BIENES MUEBLES - OTROS BIENES CAPITALIZABLES PARA FOMENTO	TENA-088-149-002046	SUAREZ MEDINA LUIS ENRIQUE	SILLA TÍPICA 3 SEÑORAS, ASIENTO TEJIDO DE PALMA, COLOR BLANCO CON ROJO	ARTESANAL			SIN FACTURA	2018-07-27	SIN PROVEEDOR	$ 0.00	D	SIN POLIZA	2018-07-27	2018-12-28 12:57:41	FOMENTO TURÍSTICO	1 año 2 meses	10	0.00	Se recomienda revaluacion	BIEN DONADO POR LA DIRECTORA DE TURISMO PARA USO EXCLUSIVO DE LA TIENDA CASART
687	1249	3	OTROS BIENES MUEBLES - OTROS BIENES CAPITALIZABLES PARA FOMENTO	TENA-088-149-002047	SUAREZ MEDINA LUIS ENRIQUE	SILLA TÍPICA 3 SEÑORAS, ASIENTO TEJIDO DE PALMA, COLOR VERDE CON VIVOS DORADOS	ARTESANAL			SIN FACTURA	2018-07-27	SIN PROVEEDOR	$ 0.00	D	SIN POLIZA	2018-07-27	2018-12-28 13:02:45	FOMENTO TURÍSTICO	1 año 2 meses	10	0.00	Se recomienda revaluacion	BIEN DONADO POR LA DIRECTORA DE TURISMO PARA USO EXCLUSIVO DE LA TIENDA CASART
688	1249	3	OTROS BIENES MUEBLES - OTROS BIENES CAPITALIZABLES PARA FOMENTO	TENA-088-149-002048	SUAREZ MEDINA LUIS ENRIQUE	SILLA TÍPICA 3 SEÑORAS, ASIENTO TEJIDO DE PALMA, COLOR ROSA CON VIVOS DORADOS	ARTESANAL			SIN FACTURA	2018-07-27	SIN PROVEEDOR	$ 0.00	D	SIN POLIZA	2018-07-27	2018-12-28 13:09:18	FOMENTO TURÍSTICO	1 año 2 meses	10	0.00	Se recomienda revaluacion	BIEN DONADO POR LA DIRECTORA DE TURISMO PARA USO EXCLUSIVO DE LA TIENDA CASART
689	1249	3	OTROS BIENES MUEBLES - OTROS BIENES CAPITALIZABLES PARA FOMENTO	TENA-088-149-002049	SUAREZ MEDINA LUIS ENRIQUE	CUBO DE MADERA BLANCO DE 1 MT X 40 CM	ARTESANAL			SIN FACTURA	2018-07-27	SIN PROVEEDOR	$ 0.00	D	SIN POLIZA	2018-07-27	2018-12-28 13:13:26	FOMENTO TURÍSTICO	1 año 2 meses	10	0.00	Se recomienda revaluacion	BIEN DONADO POR LA DIRECTORA DE TURISMO PARA USO EXCLUSIVO DE LA TIENDA CASART
690	1249	3	OTROS BIENES MUEBLES - OTROS BIENES CAPITALIZABLES PARA FOMENTO	TENA-088-149-002050	SUAREZ MEDINA LUIS ENRIQUE	EXHIBIDOR DE JOCOTES DE MADERA COLOR NATURAL DE 1.60 X1.20 CM	ARTESANAL			SIN FACTURA	2018-07-27	SIN PROVEEDOR	$ 0.00	D	SIN POLIZA	2018-07-27	2018-12-28 13:48:28	FOMENTO TURÍSTICO	1 año 2 meses	10	0.00	Se recomienda revaluacion	BIEN DONADO POR LA DIRECTORA DE TURISMO PARA USO EXCLUSIVO DE LA TIENDA CASART
691	1248	3	OTROS BIENES MUEBLES - OTROS BIENES CAPITALIZABLES PARA FOMENTO	TENA-088-149-002051	SUAREZ MEDINA LUIS ENRIQUE	ARCHIVERO METÁLICO COLOR NEGRO DOS CAJONES	ARTESANAL			SIN FACTURA	2018-07-27	SIN PROVEEDOR	$ 0.00	D	SIN POLIZA	2018-07-27	2018-12-28 13:51:00	FOMENTO TURÍSTICO	1 año 2 meses	10	0.00	Se recomienda revaluacion	BIEN DONADO POR LA DIRECTORA DE TURISMO PARA USO EXCLUSIVO DE LA TIENDA CASART

692	1249	3	OTROS BIENES MUEBLES - OTROS BIENES CAPITALIZABLES PARA FOMENTO	TENA-088-149-002052	SUAREZ MEDINA LUIS ENRIQUE	ESCRITORIO METALICO COLOR NEGRO DOS CAJONES	ARTESANAL			SIN FACTURA	2018-07-27	SIN PROVEEDOR	$ 0.00	D	SIN POLIZA	2018-07-27	2018-12-28 13:54:20	FOMENTO TURÍSTICO	1 año 2 meses	10	0.00	Se recomienda reevaluacion	BIEN DONADO POR LA DIRECTORA DE TURISMO PARA USO EXCLUSIVO DE LA TIENDA CASART,
693	1249	3	OTROS BIENES MUEBLES - OTROS BIENES CAPITALIZABLES PARA FOMENTO	TENA-088-149-002055	SUAREZ MEDINA LUIS ENRIQUE	MESA DE MADERA CON UN CAJON, COLOR NATURAL DE 85 CM x 50 CM	ARTESANAL			SIN FACTURA	2018-07-27	SIN PROVEEDOR	$ 0.00	D	SIN POLIZA	2018-07-27	2018-12-28 13:58:24	FOMENTO TURÍSTICO	1 año 2 meses	10	0.00	Se recomienda reevaluacion	BIEN DONADO POR LA DIRECTORA DE TURISMO PARA USO EXCLUSIVO DE LA TIENDA CASART
694	1249	3	OTROS BIENES MUEBLES - OTROS BIENES CAPITALIZABLES PARA FOMENTO	TENA-088-149-002056	SUAREZ MEDINA LUIS ENRIQUE	CUBOS DE VIDRIO GRANDE 1/2	ARTESANAL			SIN FACTURA	2018-07-27	SIN PROVEEDOR	$ 0.00	D	SIN POLIZA	2018-07-27	2018-12-28 14:11:51	FOMENTO TURÍSTICO	1 año 2 meses	10	0.00	Se recomienda reevaluacion	BIEN DONADO POR LA DIRECTORA DE TURISMO PARA USO EXCLUSIVO DE LA TIENDA CASART
695	1249	3	OTROS BIENES MUEBLES - OTROS BIENES CAPITALIZABLES PARA FOMENTO	TENA-088-149-002057	SUAREZ MEDINA LUIS ENRIQUE	CUBOS DE VIDRIO GRANDE 2-2	ARTESANAL			SIN FACTURA	2018-07-27	SIN PROVEEDOR	$ 0.00	D	SIN POLIZA	2018-07-27	2018-12-28 14:14:24	FOMENTO TURÍSTICO	1 año 2 meses	10	0.00	Se recomienda reevaluacion	BIEN DONADO POR LA DIRECTORA DE TURISMO PARA USO EXCLUSIVO DE LA TIENDA CASART
696	1249	3	OTROS BIENES MUEBLES - OTROS BIENES CAPITALIZABLES PARA FOMENTO	TENA-088-149-002058	SUAREZ MEDINA LUIS ENRIQUE	CUBOS DE VIDRIO CHICO 1-5	ARTESANAL			SIN FACTURA	2018-07-27	SIN PROVEEDOR	$ 0.00	D	SIN POLIZA	2018-07-27	2018-12-28 14:19:47	FOMENTO TURÍSTICO	1 año 2 meses	10	0.00	Se recomienda reevaluacion	BIEN DONADO POR LA DIRECTORA DE TURISMO PARA USO EXCLUSIVO DE LA TIENDA CASART
697	1249	3	OTROS BIENES MUEBLES - OTROS BIENES CAPITALIZABLES PARA FOMENTO	TENA-088-149-002059	SUAREZ MEDINA LUIS ENRIQUE	CUBOS DE VIDRIO CHICO 2-5	ARTESANAL			SIN FACTURA	2018-07-27	SIN PROVEEDOR	$ 0.00	D	SIN POLIZA	2018-07-27	2018-12-28 14:21:56	FOMENTO TURÍSTICO	1 año 2 meses	10	0.00	Se recomienda reevaluacion	BIEN DONADO POR LA DIRECTORA DE TURISMO PARA USO EXCLUSIVO DE LA TIENDA CASART
698	1249	3	OTROS BIENES MUEBLES - OTROS BIENES CAPITALIZABLES PARA FOMENTO	TENA-088-149-002060	SUAREZ MEDINA LUIS ENRIQUE	CUBOS DE VIDRIO CHICO 3-5	ARTESANAL			SIN FACTURA	2018-07-27	SIN PROVEEDOR	$ 0.00	D	SIN POLIZA	2018-07-27	2018-12-28 14:24:02	FOMENTO TURÍSTICO	1 año 2 meses	10	0.00	Se recomienda reevaluacion	BIEN DONADO POR LA DIRECTORA DE TURISMO PARA USO EXCLUSIVO DE LA TIENDA CASART
699	1249	3	OTROS BIENES MUEBLES - OTROS BIENES CAPITALIZABLES PARA FOMENTO	TENA-088-149-002061	SUAREZ MEDINA LUIS ENRIQUE	CUBOS DE VIDRIO CHICO 4-5	ARTESANAL			SIN FACTURA	2018-07-27	SIN PROVEEDOR	$ 0.00	D	SIN POLIZA	2018-07-27	2018-12-28 14:26:33	FOMENTO TURÍSTICO	1 año 2 meses	10	0.00	Se recomienda reevaluacion	BIEN DONADO POR LA DIRECTORA DE TURISMO PARA USO EXCLUSIVO DE LA TIENDA CASART
700	1249	3	OTROS BIENES MUEBLES - OTROS BIENES CAPITALIZABLES PARA FOMENTO	TENA-088-149-002062	SUAREZ MEDINA LUIS ENRIQUE	CUBOS DE VIDRIO CHICO	ARTESANAL			SIN FACTURA	2018-07-27	SIN PROVEEDOR	$ 0.00	D	SIN POLIZA	2018-07-27	2018-12-28 14:29:41	FOMENTO TURÍSTICO	1 año 2 meses	10	0.00	Se recomienda reevaluacion	BIEN DONADO POR LA DIRECTORA DE TURISMO PARA USO EXCLUSIVO DE LA TIENDA CASART
701	1241	4	MOBILIARIO Y EQUIPO DE ADMINISTRACIÓN - EQUIPO DE COMPUTO Y ACCESORIOS	TENA-088-152-000237	VAZQUEZ FLORES MARIA GRISELDA	EQUIPO DE COMPUTO ALL IN ONE	HP	120-1034la	4CS1170VcS	SIN DATO	2010-12-30	1	$ 23749.00	I	SIN DATO	2010-12-30	2016-08-18 17:56:36	ATENCIÓN DE LA MUJER	5 años 2 meses	20	395.82	Se recomienda reevaluacion	
702	1241	4	MOBILIARIO Y EQUIPO DE ADMINISTRACIÓN - EQUIPO DE COMPUTO Y ACCESORIOS	TENA-088-152-000238	VAZQUEZ FLORES MARIA GRISELDA	IMPRESORA	OKI	SIN MODELO	SIN NUMERO DE SERIE	SIN DATO	2010-12-30	1	$ 5377.00	E	SIN DATO	2010-12-30	2016-08-16 17:58:52	ATENCIÓN DE LA MUJER	5 años 2 meses	20	89.62	Se recomienda reevaluacion	EL BIEN TIENE PROCEDIMIENTO DE BAJA
703	1241	4	MOBILIARIO Y EQUIPO DE ADMINISTRACIÓN - EQUIPO DE COMPUTO Y ACCESORIOS	TENA-088-152-000239	VAZQUEZ FLORES MARIA GRISELDA	COMPUTADORA LAP TOP COLOR GRIS	SONY	PCG71329	K14-39687	SIN DATO	2010-12-30	1	$ 11899.00	I	SIN DATO	2010-12-30	2016-08-16 18:00:36	ATENCIÓN DE LA MUJER	5 años 2 meses	20	198.96	Se recomienda reevaluacion	SIN INFORMACIÓN CONTABLE EL BIEN FUE COTIZADO EN MERCADO LIBRE DEBIDO A LO DETERMINADO POR EL COMITE.
704	1241	4	MOBILIARIO Y EQUIPO DE ADMINISTRACIÓN - EQUIPO DE COMPUTO Y ACCESORIOS	TENA-088-152-000240	VAZQUEZ FLORES MARIA GRISELDA	VIDEO PROYECTOR CON CABLE DE CORRIENTE	BENQ	MP512	PD1290109651 JO	SIN DATO	2010-12-30	1	$ 5799.00	I	SIN DATO	2010-12-30	2016-08-16 18:02:26	ATENCIÓN DE LA MUJER	5 años 2 meses	20	96.65	Se recomienda reevaluacion	
705	1241	4	MOBILIARIO Y EQUIPO DE ADMINISTRACIÓN - EQUIPO DE COMPUTO Y ACCESORIOS	TENA-088-152-000241	VAZQUEZ FLORES MARIA GRISELDA	VIDEO PROYECTOR CON CABLE DE CORRIENTE Y CABLE PARA CPU	VIEWSONIC	VS13868	SEU114383151	SIN DATO	2010-12-30	1	$ 32829.00	I	SIN DATO	2010-12-30	2016-08-16 18:04:53	ATENCIÓN DE LA MUJER	5 años 2 meses	20	547.15	Se recomienda reevaluacion	
706	1241	6	MOBILIARIO Y EQUIPO DE ADMINISTRACIÓN - MOBILIARIO Y EQUIPO DE OFICINA	TENA-088-152-000242	VAZQUEZ FLORES MARIA GRISELDA	PANTALLA TRIPIE COLOR NEGRO	VUTEC	SIN MODELO	SIN NUMERO DE SERIE	SIN DATO	2010-12-17	1	$ 2860.00	I	SIN DATO	2010-12-17	2016-08-16 18:06:28	ATENCION DE LA MUJER	5 años 2 meses	3	7.40	456.80	
707	1241	6	MOBILIARIO Y EQUIPO DE ADMINISTRACIÓN - MOBILIARIO Y EQUIPO DE OFICINA	TENA-088-152-000243	VAZQUEZ FLORES MARIA GRISELDA	EQUIPO FOTOGRAFICO Y DE VIDEO CON ACCESORIOS	FUJIFILM	FINEPIX SL1000	8UA02170	SIN DATO	2010-12-30	1	$ 5749.00	I	SIN DATO	2010-12-30	2016-08-16 18:08:23	ATENCIÓN DE LA MUJER	5 años 2 meses	3	14.37	891.08	
708	1241	4	MOBILIARIO Y EQUIPO DE ADMINISTRACIÓN - EQUIPO DE COMPUTO Y ACCESORIOS	TENA-088-152-001784	VAZQUEZ FLORES MARIA GRISELDA	IMPRESORA SISTEMA DE TINTA A COLOR	EPSON	L220	TNUK097319	A-34	2018-07-27	JAIME MEJIA VARGAS	$ 2900.00	D	O-173	2018-12-01	2017-01-25 10:55:11	ATENCIÓN DE LA MUJER	3 años 3 meses	20	48.33	1836.60	
709	1241	1	MOBILIARIO Y EQUIPO DE ADMINISTRACIÓN - REVALUACION DE MOBILIARIO Y EQUIPO DE ADMINISTRACION	TENA-088-152-002095	VAZQUEZ FLORES MARIA GRISELDA	EQUIPO DE COMPUTO		Z-900	YJ00HHO8	1253	2019-07-10	SYSTEM GLOBAL MHU SA DE CV	$ 12574.33	D	86	2019-07-10	2019-08-17 14:38:50	ATENCIÓN DE LA MUJER	0 año 8 meses	10	104.79	838.32	
710	1241	6	MOBILIARIO Y EQUIPO DE ADMINISTRACIÓN - MOBILIARIO Y EQUIPO DE OFICINA	TENA-088-153-000706	ROJAS VASQUEZ JOSE LUIS	ESCRITORIO DE MADERA DE 2 CAJONES	SIN MARCA	SIN MODELO	SIN NUMERO DE SERIE	SIN DATO	2010-12-30	1	$ 2694.00	E	SIN DATO	2010-12-30	2016-08-19 12:49:31	ATENCION A LA SALUD	5 años 2 meses	3	6.74	417.58	
711	1241	6	MOBILIARIO Y EQUIPO DE ADMINISTRACIÓN - MOBILIARIO Y EQUIPO DE OFICINA	TENA-088-153-000707	ROJAS VASQUEZ JOSE LUIS	ESCRITORIO DE 2 CAJONES	SIN MARCA	SIN MODELO	SIN NUMERO DE SERIE	SIN DATO	2010-12-30	1	$ 2694.00	E	SIN DATO	2010-12-30	2016-08-19 12:51:13	ATENCIÓN A LA SALUD	5 años 2 meses	3	6.74	417.58	
712	1241	6	MOBILIARIO Y EQUIPO DE ADMINISTRACIÓN - MOBILIARIO Y EQUIPO DE OFICINA	TENA-088-153-000708	ROJAS VASQUEZ JOSÉ LUIS	ESCRITORIO SECRETARIAL DE 5 CAJONES	SIN MARCA	SIN MODELO	SIN NUMERO DE SERIE	SIN DATO	2010-12-30	1	$ 2694.00	I	SIN DATO	2010-12-30	2016-08-19 12:54:48	ATENCIÓN A LA SALUD	5 años 2 meses	3	6.74	417.58	
713	1244	7	EQUIPO DE TRANSPORTE - VEHICULOS	TENA-088-153-000709	ROJAS VASQUEZ JOSÉ LUIS	CAMIONETA	CHRYSLER	1997	3B4GP2434VR 107143	SIN DATO	2007-10-30	1	$ 52000.00	I	T-11	2007-10-30	2016-08-19 13:07:30	ATENCIÓN A LA SALUD	8 años 2 meses	10	433.33	26666.88	FUE ENAJENADO EN 2015. PROCEDIMIENTO ADMINISTRATIVO EN CONTRALORÍA, TRAMITE CABILDO
714	1244	2	EQUIPO DE TRANSPORTE - VEHICULOS	TENA-088-153-000710	ROJAS VASQUEZ JOSE LUIS	CAMIONETA PICK UP	CHEVROLET 400SS	1995	3GCEC30K4SM 101789	17480	2002-09-30	1	$ 75000.00	E	SIN DATO	2002-09-30	2016-08-19 13:13:21	ATENCIÓN A LA SALUD	5 años 2 meses	10	625.00	38750.00	ESTE VEHICULO SE ENCUENTRA DESCOMPUESTO EN EL CENTRO DE TRANSFERENCIA
715	1244	2	EQUIPO DE TRANSPORTE - VEHICULOS	TENA-088-153-000711	ROJAS VASQUEZ JOSE LUIS	CAMIONETA	DODGE RAM	1989	3B7HE1677FM 106428	SIN DATO	1978-12-31	1	$ 21840.00	E	2-165	1978-12-31	2016-08-19 13:18:02	ATENCIÓN A LA SALUD	5 años 2 meses	10	182.00	11284.00	ESTE VEHICULO SE ENCUENTRA EN CONDICIONES OBSOLETAS POR LO QUE SE ENCUENTRA EN PROCEDIMIENTO PARA SU RESPECTIVA BAJA. FUE ENAJENADO EN 2015. EXISTE PROCEDIMIENTO ADMINISTRATIVO EN CONTRALORÍA, TRAMITE CABILDO
716	1241	4	MOBILIARIO Y EQUIPO DE ADMINISTRACIÓN - EQUIPO DE COMPUTO Y ACCESORIOS	TENA-088-153-001822	ROJAS VASQUEZ JOSE LUIS	EQUIPO DE COMPUTO ALL IN ONE	LENOVO	M720	1S7354307MJ 1471V	1464	2017-03-15	CADACN SOLUCIONES INTEGRALES PARA LA INDUSTRIA, S.A. DE C.V.	$ 13284.80	E	63	2017-03-29	2017-03-08 14:34:58	ATENCIÓN A LA SALUD	2 años 2 meses	20	221.42	5756.80	INCLUYE ACCESORIOS: MONITOR, TECLADO Y MOUSE
717	1241	4	MOBILIARIO Y EQUIPO DE ADMINISTRACIÓN - EQUIPO DE COMPUTO Y ACCESORIOS	TENA-088-155-000604	MORENO ESQUIVEL ROLANDO	EQUIPO DE COMPUTO	ACER	G185HV	SIN NUMERO DE SERIE	79	2011-05-01	1	$ 8184.86	D	O-26	2011-05-01	2016-08-30 14:00:12	AREA JURIDICA	5 años 2 meses	20	136.42	Se recomienda reevaluacion	

718	1241	4	MOBILIARIO Y EQUIPO DE ADMINISTRACIÓN - EQUIPO DE COMPUTO Y ACCESORIOS	TEMA-088-155-000805	MORENO ESQUIVEL ROLANDO	IMPRESORA	SAMSUNG	ML-2240	SIN NUMERO DE SERIE	SIN DATO	2010-12-30	1	$ 3377.00	E	SIN DATO	2010-12-30	2016-08-20 14:01:39	AREA JURIDICA	5 años 2 meses	20	49.41	Se recomienda reevaluacion	
719	1241	6	MOBILIARIO Y EQUIPO DE ADMINISTRACIÓN - MOBILIARIO Y EQUIPO DE OFICINA	TEMA-088-155-000806	MORENO ESQUIVEL ROLANDO	SILLON EJECUTIVO	SIN MARCA	SIN MODELO	SIN NUMERO DE SERIE	SIN DATO	2010-12-30	1	$ 2666.00	E	SIN DATO	2010-12-30	2016-08-20 14:03:01	AREA JURIDICA	5 años 2 meses	3	6.67	413.24	COTIZADO EN MERCADO LIBRE POR NO EXISTIR DOCUMENTACION CONTABLE
720	1241	6	MOBILIARIO Y EQUIPO DE ADMINISTRACIÓN - MOBILIARIO Y EQUIPO DE OFICINA	TEMA-088-155-000807	MORENO ESQUIVEL ROLANDO	ESCRITORIO DE MADERA DE 2 CAJONES	SIN MARCA	SIN MODELO	SIN NUMERO DE SERIE	SIN DATO	2010-12-30	1	$ 2694.00	E	SIN DATO	2010-12-30	2016-08-20 14:04:18	AREA JURIDICA	5 años 2 meses	3	6.74	417.59	
721	1241	4	MOBILIARIO Y EQUIPO DE ADMINISTRACIÓN - EQUIPO DE COMPUTO Y ACCESORIOS	TEMA-088-155-001836	SUAREZ GUZMAN ROCIO	EQUIPO DE COMPUTO ALL IN ONE	LENOVO	M732	1S3554207MJ34VWW	1484	2017-03-15	CADMEN SOLUCIONES INTEGRALES PARA LA INDUSTRIA, S.A. DE C.V.	$ 13284.80	E	53	2017-03-29	2017-05-08 15:10:24	AREA JURIDICA	1 años 2 meses	20	221.42	5756.80	INCLUYE ACCESORIOS: MONITOR, TECLADO Y MOUSE
722	1241	4	MOBILIARIO Y EQUIPO DE ADMINISTRACIÓN - EQUIPO DE COMPUTO Y ACCESORIOS	TEMA-088-A00-000002	SANCHEZ POMPA ROBERTO E.	CPU	ACER	ASPIRE 1900	PTSOV0201004405	79	2011-05-01	1	$ 8184.86	D	D-16	2011-05-01	2016-08-15 11:08:31	PRESIDENCIA	5 años 1 meses	20	136.42	Se recomienda reevaluacion	
723	1245	4	MOBILIARIO Y EQUIPO DE ADMINISTRACIÓN - EQUIPO DE COMPUTO Y ACCESORIOS	TEMA-088-A00-000003	GALLEGOS GARCIA GABRIEL	IMPRESORA	BROTHER	HL-2270	U62874M0N47721	79	2011-05-01	1	$ 2898.84	D	D-16	2011-05-01	2016-08-15 11:16:40	PRESIDENCIA	5 años 1 meses	20	48.31	Se recomienda reevaluacion	
724	1241	4	MOBILIARIO Y EQUIPO DE ADMINISTRACIÓN - EQUIPO DE COMPUTO Y ACCESORIOS	TEMA-088-A00-000004	GALLEGOS GARCIA GABRIEL	ARCHIVERO METALICO DE 4 GAVETAS COLOR GRIS	SIN MARCA	SIN MODELO	SIN NUMERO DE SERIE	1068	2012-12-01	1	$ 3538.00	D	D-141	2012-12-01	2016-08-15 11:20:58	PRESIDENCIA	5 años 2 meses	20	58.97	Se recomienda reevaluacion	
725	1241	4	MOBILIARIO Y EQUIPO DE ADMINISTRACIÓN - EQUIPO DE COMPUTO Y ACCESORIOS	TEMA-088-A00-000005	GALLEGOS GARCIA GABRIEL	CPU	ACER	SIN MODELO	PTSOV0201004405983000	SIN DATO	2010-12-30	1	$ 23749.00	D	SIN DATO	2010-12-30	2016-08-15 11:25:32	PRESIDENCIA	5 años 2 meses	20	395.82	Se recomienda reevaluacion	
726	1241	4	MOBILIARIO Y EQUIPO DE ADMINISTRACIÓN - EQUIPO DE COMPUTO Y ACCESORIOS	TEMA-088-A00-000006	GALLEGOS GARCIA GABRIEL	MONITOR	HP	SIN MODELO	CNC145 BNJ	SIN DATO	2010-12-30	1	$ 23749.00	E	SIN DATO	2010-12-30	2016-08-15 11:30:10	PRESIDENCIA	5 años 2 meses	20	395.82	Se recomienda reevaluacion	
727	1241	6	MOBILIARIO Y EQUIPO DE ADMINISTRACIÓN - MOBILIARIO Y EQUIPO DE OFICINA	TEMA-088-A00-000007	GALLEGOS GARCIA GABRIEL	LIBRERO DE PARED DE 2 ENTREPAÑOS Y 2 PUERTAS	SIN MARCA	SIN MODELO	SIN NUMERO DE SERIE	SIN DATO	2008-12-17	1	$ 13710.00	E	SIN DATO	2008-12-17	2016-08-15 11:34:17	PRESIDENCIA	5 años 2 meses	3	34.33	2118.16	
728	1241	6	MOBILIARIO Y EQUIPO DE ADMINISTRACIÓN - MOBILIARIO Y EQUIPO DE OFICINA	TEMA-088-A00-000008	SANCHEZ POMPA ROBERTO E.	SALA DE PIEL DE TRES PIEZAS COLOR CAFE	SIN MARCA	SIN MODELO	SIN NUMERO DE SERIE	SIN DATO	2014-12-17	1	$ 4025.00	E	SIN DATO	2014-12-17	2016-08-15 11:37:38	PRESIDENCIA	5 años 2 meses	3	10.06	623.67	
729	1241	6	MOBILIARIO Y EQUIPO DE ADMINISTRACIÓN - MOBILIARIO Y EQUIPO DE OFICINA	TEMA-088-A00-000009	GALLEGOS GARCIA GABRIEL	FOTO MURAL 0.80 X 1.10 MTS.	SIN MARCA	SIN MODELO	SIN NUMERO DE SERIE	2409	2009-12-22	1	$ 3450.00	E	E-81	2009-12-22	2016-08-15 11:41:22	PRESIDENCIA	5 años 2 meses	3	8.63	534.76	
730	1241	6	MOBILIARIO Y EQUIPO DE ADMINISTRACIÓN - MOBILIARIO Y EQUIPO DE OFICINA	TEMA-088-A00-000010	GALLEGOS GARCIA GABRIEL	LIBRERO ARCHIVERO CON 3 GAVETAS	SAUDER	SIN MODELO	SIN NUMERO DE SERIE	1387	2009-12-03	1	$ 3335.00	E	E-364	2009-12-03	2016-08-15 11:44:22	PRESIDENCIA	5 años 2 meses	3	8.34	516.93	
731	1241	6	MOBILIARIO Y EQUIPO DE ADMINISTRACIÓN - MOBILIARIO Y EQUIPO DE OFICINA	TEMA-088-A00-000011	GALLEGOS GARCIA GABRIEL	LIBRERO 4 ENTREPAÑOS Y 2 PUERTAS CORREDIZAS	SIN MARCA	SIN MODELO	SIN SERIE	1387	2009-12-03	SIN PROVEEDOR	$ 3197.00	E	E-364	2009-12-03	2016-08-15 11:47:36	PRESIDENCIA	5 años 2 meses	3	7.99	495.53	
732	1241	6	MOBILIARIO Y EQUIPO DE ADMINISTRACIÓN - MOBILIARIO Y EQUIPO DE OFICINA	TEMA-088-A00-000012	GALLEGOS GARCIA GABRIEL	MESA O ESCRITORIO DE MADERA	SIN MARCA	SIN MODELO	SIN NUMERO DE SERIE	SIN DATO	2010-12-30	1	$ 2500.00	E	SIN DATO	2010-12-30	2016-08-15 11:51:24	PRESIDENCIA	5 años 2 meses	3	6.25	387.50	COTIZADO EN MERCADO LIBRE POR NO EXISTIR DOCUMENTACION CONTABLE
733	1241	6	MOBILIARIO Y EQUIPO DE ADMINISTRACIÓN - MOBILIARIO Y EQUIPO DE OFICINA	TEMA-088-A00-000013	GALLEGOS GARCIA GABRIEL	ESPEJO EMPOTRADO	SIN MARCA	SIN MODELO	SIN NUMERO DE SERIE	SIN DATO	2010-12-30	1	$ 3399.00	E	SIN DATO	2010-12-30	2016-08-15 11:55:01	PRESIDENCIA	5 años 2 meses	3	8.50	526.85	COTIZADO EN MERCADO LIBRE POR NO TENER DOCUMENTO CONTABLE
734	1241	6	MOBILIARIO Y EQUIPO DE ADMINISTRACIÓN - MOBILIARIO Y EQUIPO DE OFICINA	TEMA-088-A00-000014	GALLEGOS GARCIA GABRIEL	MESA DE MADERA REDONDA DE CABILDO	SIN MARCA	SIN MODELO	SIN NUMERO DE SERIE	11100	2010-12-30	1	$ 15500.00	E	SIN DATO	2010-12-30	2016-08-15 11:58:33	PRESIDENCIA	5 años 2 meses	3	38.75	2402.50	COTIZADO EN MERCADO LIBRE POR NO TENER DOCUMENTO CONTABLE
735	1241	6	MOBILIARIO Y EQUIPO DE ADMINISTRACIÓN - MOBILIARIO Y EQUIPO DE OFICINA	TEMA-088-A00-000015	GALLEGOS GARCIA GABRIEL	CAMPANA DE BRONCE	SIN MARCA	SIN MODELO	SIN NUMERO DE SERIE	SIN DATO	2010-12-30	1	$ 18500.00	E	SIN DATO	2010-12-30	2016-08-15 12:02:13	PRESIDENCIA	5 años 2 meses	3	46.25	2867.50	COTIZADO EN MERCADO LIBRE POR NO TENER DOCUMENTO CONTABLE
736	1241	6	MOBILIARIO Y EQUIPO DE ADMINISTRACIÓN - MOBILIARIO Y EQUIPO DE OFICINA	TEMA-088-A00-000016	GALLEGOS GARCIA GABRIEL	SILLON EJECUTIVO DE PIEL CON ANTEBRAZOS Y RUEDAS	SIN MARCA	SIN MODELO	SIN NUMERO DE SERIE	SIN DATO	2010-12-30	1	$ 2668.00	E	SIN DATO	2010-12-30	2016-08-15 12:05:51	PRESIDENCIA	5 años 2 meses	3	6.67	413.24	COTIZADO EN MERCADO LIBRE POR NO TENER DOCUMENTACION CONTABLE
737	1241	6	MOBILIARIO Y EQUIPO DE ADMINISTRACIÓN - MOBILIARIO Y EQUIPO DE OFICINA	TEMA-088-A00-000017	GALLEGOS GARCIA GABRIEL	MUEBLE DE 2 ENTREPAÑOS CON 2 PUERTAS SEMICIRCULAR	SIN MARCA	SIN MODELO	SIN NUMERO DE SERIE	SIN DATO	2010-12-30	1	$ 3500.00	E	SIN DATO	2010-12-30	2016-08-15 12:09:46	PRESIDENCIA	5 años 2 meses	3	8.75	542.50	COTIZADO EN MERCADO LIBRE POR NO TENER DOCUMENTO CONTABLE
738	1244	2	EQUIPO DE TRANSPORTE - VEHICULOS	TEMA-088-A00-000018	GALLEGOS GARCIA GABRIEL	AUTOMOVIL	NISSAN MARCH	2015	3N1CK3CS1FL231351	TAVSALLC176	2014-12-01	1	$ 123400.00	E	E-131	2014-12-01	2016-08-15 12:21:25	PRESIDENCIA	5 años 2 meses	10	1028.33	63756.46	COLOR BLANCO. EL VEHÍCULO SE ENCUENTRA EN RELACIONES EXTERIORES, PERO EL RESGUARDATARIO ES PRESIDENCIA.
739	1241	4	MOBILIARIO Y EQUIPO DE ADMINISTRACIÓN - EQUIPO DE COMPUTO Y ACCESORIOS	TEMA-088-A00-000641	GARCIA PALMA MAXI JOCELINE	EQUIPO DE COMPUTO COLOR NEGRO	HP	20501	4CE41707Z3	A7	2014-12-31	1	$ 17629.86	D	D-12	2014-12-31	2016-08-18 11:21:28	PRESIDENCIA	5 años 1 meses	20	293.83	Se recomienda reevaluacion	
740	1241	4	MOBILIARIO Y EQUIPO DE ADMINISTRACIÓN - EQUIPO DE COMPUTO Y ACCESORIOS	TEMA-088-A00-000642	GARCIA PALMA MAXI JOCELINE	MULTIFUNCIONAL COLOR NEGRO	HP	LASER JET 1536dnf	CNG8G49H00	A7	2014-12-31	1	$ 8907.84	D	D-12	2014-12-31	2016-08-18 11:21:43	PRESIDENCIA	5 años 1 meses	20	148.46	Se recomienda reevaluacion	
741	1241	4	MOBILIARIO Y EQUIPO DE ADMINISTRACIÓN - EQUIPO DE COMPUTO Y ACCESORIOS	TEMA-088-A00-000643	GARCIA PALMA MAXI JOCELINE	EQUIPO DE COMPUTO	ACER	G185HV	ETLNT0800110 3126654202	79	2011-05-01	1	$ 8184.86	D	D-16	2011-05-01	2016-08-18 11:25:08	PRESIDENCIA	5 años 1 meses	20	136.42	Se recomienda reevaluacion	INCLUYE CPU, MONITOR, MOUSE Y TECLADO.
742	1241	4	MOBILIARIO Y EQUIPO DE ADMINISTRACIÓN - EQUIPO DE COMPUTO Y ACCESORIOS	TEMA-088-A00-000644	GARCIA PALMA MAXI JOCELINE	MESA MULTIPLE DE 1.50X0.60 PARA COMPUTADORA COLOR CAFÉ	SIN MARCA	SIN MODELO	SIN NUMERO DE SERIE	SIN DATO	2011-12-20	1	$ 37775.96	E	SIN DATO	2011-12-20	2016-08-19 11:26:26	PRESIDENCIA	5 años 2 meses	10	298.27	Se recomienda reevaluacion	
743	1241	4	MOBILIARIO Y EQUIPO DE ADMINISTRACIÓN - EQUIPO DE COMPUTO Y ACCESORIOS	TEMA-088-A00-000645	GARCIA PALMA MAXI JOCELINE	FOTOCOPIADORA	XEROX	MFP 3100	MKL502929	167	2013-12-27	1	$ 17500.00	E	SIN DATO	2013-12-27	2016-08-19 11:27:54	PRESIDENCIA	5 años 2 meses	10	291.67	Se recomienda reevaluacion	
744	1241	4	MOBILIARIO Y EQUIPO DE ADMINISTRACIÓN - EQUIPO DE COMPUTO Y ACCESORIOS	TEMA-088-A00-000648	GARCIA PALMA MAXI JOCELINE	EQUIPO DE COMPUTO	HP	205 G1A	4CE4180881	SIN DATO	2010-12-30	1	$ 23749.00	E	SIN DATO	2010-12-30	2016-08-19 11:29:19	PRESIDENCIA	5 años 2 meses	20	395.82	Se recomienda reevaluacion	
745	1241	6	MOBILIARIO Y EQUIPO DE ADMINISTRACIÓN - MOBILIARIO Y EQUIPO DE OFICINA	TEMA-088-A00-000688	GARCIA PALMA MAXI JOCELINE	SILLON EJECUTIVO DE VINIL NEGRO	SIN MARCA	SIN MODELO	SIN NUMERO DE SERIE	1666	2010-12-30	1	$ 2666.00	E	SIN DATO	2010-12-30	2016-08-19 11:32:33	PRESIDENCIA	5 años 2 meses	3	6.67	413.24	COTIZADO EN MERCADO LIBRE POR NO TENER DOCUMENTO CONTABLE
746	1241	6	MOBILIARIO Y EQUIPO DE ADMINISTRACIÓN - MOBILIARIO Y EQUIPO DE OFICINA	TEMA-088-A00-000689	GARCIA PALMA MAXI JOCELINE	MAQUINA DE ESCRIBIR MANUAL GRIS	OLIVETTI	98S	175	SIN DATO	2010-12-30	1	$ 11570.00	E	SIN DATO	2010-12-30	2016-08-19 11:33:57	PRESIDENCIA	5 años 2 meses	3	28.93	1793.36	
747	1241	4	MOBILIARIO Y EQUIPO DE ADMINISTRACIÓN - EQUIPO DE COMPUTO Y ACCESORIOS	TEMA-088-A00-000690	GALLEGOS GARCIA GABRIEL	MULTIFUNCIONAL	HP	OFFICE JET 6500	SIN NUMERO DE SERIE	SIN DATO	2010-12-30	1	$ 2980.00	E	SIN DATO	2010-12-30	2016-08-19 11:35:32	PRESIDENCIA	5 años 2 meses	20	49.67	Se recomienda reevaluacion	COTIZADO EN MERCADO LIBRE POR NO EXISTIR DOCUMENTACION CONTABLE

748	1241	6	MOBILIARIO Y EQUIPO DE ADMINISTRACIÓN - MOBILIARIO Y EQUIPO DE OFICINA	TENA-088-A08-000691	GALLEGOS GARCIA GABRIEL	SILLON EJECUTIVO DE PIEL	SIN MARCA	SIN MODELO	SIN NUMERO DE SERIE	SIN DATO	2010-12-30	1	$ 2668.00	E	SIN DATO	2010-12-30	2018-08-19 13:34:53	PRESIDENCIA	5 años 2 meses	5	6.67	413.24	COTIZADO EN MERCADO LIBRE POR NO TENER DOCUMENTO CONTABLE
749	1241	6	MOBILIARIO Y EQUIPO DE ADMINISTRACIÓN - MOBILIARIO Y EQUIPO DE OFICINA	TENA-088-A08-001359	SANCHEZ POMPA ROBERTO E.	CELULAR	SAMSUNG	GALAXY J7	448	607	2016-03-01	CADAEN SOLUCIONES INTEGRALES PARA LA INDUSTRIA, S.A. DE C.V.	$ 5798.84	E	2	2016-03-01	2018-09-29 14:51:26	PRESIDENCIA	4 años 2 meses	3	14.50	724.66	ASIGNADO A MIRANDA CRUZ, FUSTINO
750	1241	6	MOBILIARIO Y EQUIPO DE ADMINISTRACIÓN - MOBILIARIO Y EQUIPO DE OFICINA	TENA-088-A08-001361	SANCHEZ POMPA ROBERTO E.	CELULAR	SAMSUNG	GALAXY J7	484	607	2016-03-01	CADAEN SOLUCIONES INTEGRALES PARA LA INDUSTRIA, S.A. DE C.V.	$ 5798.84	E	2	2016-03-01	2018-09-29 14:58:07	PRESIDENCIA	4 años 2 meses	3	14.50	724.66	
751	1241	4	MOBILIARIO Y EQUIPO DE ADMINISTRACIÓN - EQUIPO DE COMPUTO Y ACCESORIOS	TENA-088-A08-001820	GALLEGOS GARCIA GABRIEL	EQUIPO DE COMPUTO ALL IN ONE	LENOVO	M722	1S2554207MJ 14W08	1484	2017-03-15	CADAEN SOLUCIONES INTEGRALES PARA LA INDUSTRIA, S.A. DE C.V.	$ 33264.80	E	63	2017-03-29	2017-05-08 14:17:27	PRESIDENCIA	2 años 2 meses	20	221.42	5756.40	INCLUYE ACCESORIOS: MONITOR, TECLADO Y MOUSE
752	1241	4	MOBILIARIO Y EQUIPO DE ADMINISTRACIÓN - EQUIPO DE COMPUTO Y ACCESORIOS	TENA-088-A08-002068	GALLEGOS GARCIA GABRIEL	COMPUTADORA DE ESCRITORIO	DELL	DELL OPTIPLEX		611	2019-02-08	JESUS POQUE PEREZ	$ 26111.80	1	000010 000004 009885 82	2019-02-06	2019-04-22 14:48:35	PRESIDENCIA	1 año 1 mes	20	436.86	5879.16	
753	1241	4	MOBILIARIO Y EQUIPO DE ADMINISTRACIÓN - EQUIPO DE COMPUTO Y ACCESORIOS	TENA-088-A08-002070	GALLEGOS GARCIA GABRIEL	TABLETA GALAXY TAB	SAMSUNG	SM-T560NZSA		712	2019-02-13	COMERCIALIZADORA CASEL S.A DE C.V.	$ 3844.00	1	000010 000003 676089 45	2019-02-12	2019-04-22 14:54:36	PRESIDENCIA	1 año 1 mes	20	65.73	854.53	
754	1241	1	MOBILIARIO Y EQUIPO DE ADMINISTRACIÓN - REVALUACION DE MOBILIARIO Y EQUIPO DE ADMINISTRACION	TENA-088-A08-002071	GALLEGOS GARCIA GABRIEL	EQUIPO DE COMPUTO		E-900	Y3DEN7AQ	1233	2018-07-10	SYSTEM GLOBAL MKU SA DE CV	$ 12574.32	D	38	2019-07-10	2019-08-27 12:58:44	PRESIDENCIA	0 año 8 meses	10	104.79	838.32	
755	1241	1	MOBILIARIO Y EQUIPO DE ADMINISTRACIÓN - REVALUACION DE MOBILIARIO Y EQUIPO DE ADMINISTRACION	TENA-088-A08-002073	GALLEGOS GARCIA GABRIEL	EQUIPO DE COMPUTO		E-900	Y3DEN7AQ	1233	2018-07-10	SYSTEM GLOBAL MKU SA DE CV	$ 12574.32	D	38	2019-07-10	2019-08-27 12:51:20	PRESIDENCIA	0 año 8 meses	10	104.79	838.32	
756	1241	1	MOBILIARIO Y EQUIPO DE ADMINISTRACIÓN - REVALUACION DE MOBILIARIO Y EQUIPO DE ADMINISTRACION	TENA-088-A08-002074	GALLEGOS GARCIA GABRIEL	EQUIPO DE COMPUTO		E-900	Y3DEN8AQ	1253	2018-07-10	SYSTEM GLOBAL MKU SA DE CV	$ 12574.32	D	38	2019-07-10	2019-08-27 13:55:43	PRESIDENCIA	0 año 8 meses	10	104.79	838.32	
757	1241	1	MOBILIARIO Y EQUIPO DE ADMINISTRACIÓN - REVALUACION DE MOBILIARIO Y EQUIPO DE ADMINISTRACION	TENA-088-A08-002076	GALLEGOS GARCIA GABRIEL	EQUIPO DE COMPUTO		E-900	Y3DEF8BQ	1333	2018-07-10	SYSTEM GLOBAL MKU SA DE CV	$ 12574.32	D	38	2019-07-10	2019-08-27 14:00:06	PRESIDENCIA	0 año 8 meses	10	104.79	838.32	
758	1241	1	MOBILIARIO Y EQUIPO DE ADMINISTRACIÓN - REVALUACION DE MOBILIARIO Y EQUIPO DE ADMINISTRACION	TENA-088-A08-002077	GALLEGOS GARCIA GABRIEL	EQUIPO DE COMPUTO		E-900	Y3DEJ4AP	1338	2018-07-10	SYSTEM GLOBAL MKU SA DE CV	$ 12574.32	D	38	2019-07-10	2019-08-27 14:02:18	PRESIDENCIA	0 año 8 meses	10	104.79	838.32	
759	1241	1	MOBILIARIO Y EQUIPO DE ADMINISTRACIÓN - REVALUACION DE MOBILIARIO Y EQUIPO DE ADMINISTRACION	TENA-088-A08-002083	GALLEGOS GARCIA GABRIEL	EQUIPO DE COMPUTO		E-900	Y3DEH2JL	1253	2018-07-10	SYSTEM GLOBAL MKU SA DE CV	$ 12574.32	D	38	2019-07-10	2019-08-27 14:31:00	PRESIDENCIA	0 año 8 meses	10	104.79	838.32	
760	1241	1	MOBILIARIO Y EQUIPO DE ADMINISTRACIÓN - REVALUACION DE MOBILIARIO Y EQUIPO DE ADMINISTRACION	TENA-088-A08-003103	GALLEGOS GARCIA GABRIEL	IMPRESORA	EPSON	M3140	X5AM000549	1253	2018-07-10	SYSTEM GLOBAL MKU SA DE CV	$ 6279.00	D	38	2019-07-10	2019-08-27 14:52:01	PRESIDENCIA	0 año 8 meses	10	52.29	418.32	
761	1241	1	MOBILIARIO Y EQUIPO DE ADMINISTRACIÓN - REVALUACION DE MOBILIARIO Y EQUIPO DE ADMINISTRACION	TENA-088-A08-003130	GARCIA PALMA MARI ADELINE	IMPRESORA	EPSON	M3140	X5AM000977	1253	2018-07-10	SYSTEM GLOBAL MKU SA DE CV	$ 6279.00	D	38	2019-07-10	2019-08-27 15:11:34	PRESIDENCIA	0 año 8 meses	10	52.29	418.32	
762	1241	1	MOBILIARIO Y EQUIPO DE ADMINISTRACIÓN - REVALUACION DE MOBILIARIO Y EQUIPO DE ADMINISTRACION	TENA-088-A08-003133	GALLEGOS GARCIA GABRIEL	LAP TOP	HP	G5 PRO	5CD8233DC8	1253	2018-07-10	SYSTEM GLOBAL MKU SA DE CV	$ 14199.00	D	38	2019-07-10	2019-08-27 15:37:36	PRESIDENCIA	0 año 8 meses	10	118.33	948.64	
763	1241	3	MOBILIARIO Y EQUIPO DE ADMINISTRACIÓN - REVALUACION DE MOBILIARIO Y EQUIPO DE ADMINISTRACION	TENA-088-A08-003115	GALLEGOS GARCIA GABRIEL	ESCANER	EPSON	AD	X3HJ092271	1253	2018-07-10	SYSTEM GLOBAL MKU SA DE CV	$ 4999.00	D	38	2018-07-10	2019-08-27 15:23:11	PRESIDENCIA	0 año 8 meses	10	74.99	599.92	
764	1241	4	MOBILIARIO Y EQUIPO DE ADMINISTRACIÓN - EQUIPO DE COMPUTO Y ACCESORIOS	TENA-088-A08-003133	GALLEGOS GARCIA GABRIEL	Lap Top	HP	1330	5CD14615U	1272	2019-10-31	COMPUTEL	$ 14700.00	D	46	2019-10-31	2019-11-28 17:34:46	PRESIDENCIA	0 año 5 meses	20	245.00	1225.00	
765	1241	4	MOBILIARIO Y EQUIPO DE ADMINISTRACIÓN - EQUIPO DE COMPUTO Y ACCESORIOS	TENA-088-A01-000010	ACOSTA CRUZ GREGORIO DANIEL	PANTALLA LCD DE 32	SONY	BRAVIA	8298189	460	2010-12-31	1	$ 8642.00	D	D-56	2010-12-31	2018-08-15 12:30:38	COMUNICACIÓN SOCIAL	5 años 2 meses	10	144.03	Se recomienda renovalucion	
766	1241	6	MOBILIARIO Y EQUIPO DE ADMINISTRACIÓN - EQUIPO DE COMPUTO Y ACCESORIOS	TENA-088-A01-000024	ACOSTA CRUZ GREGORIO DANIEL	IMPRESORA	HP BUSINESS	INKJET 3600	TH98452010	SIN DATO	2010-12-30	1	$ 5377.00	E	SIN DATO	2010-12-30	2018-08-15 13:51:57	COMUNICACIÓN SOCIAL	5 años 2 meses	20	89.62	Se recomienda renovalucion	MAL ESTADO POR USO
767	1241	6	MOBILIARIO Y EQUIPO DE ADMINISTRACIÓN - MOBILIARIO Y EQUIPO DE OFICINA	TENA-088-A01-000025	ACOSTA CRUZ GREGORIO DANIEL	COMPUTADORA LAP TOP COLOR GRIS	SAMSUNG	NP-QX411-S01MX	ZZKU93GB8000 35	7202	2012-12-01	1	$ 33920.00	D	D-140	2012-12-01	2018-08-15 13:54:33	COMUNICACIÓN SOCIAL	5 años 2 meses	5	94.80	2357.50	
768	1241	6	MOBILIARIO Y EQUIPO DE ADMINISTRACIÓN - MOBILIARIO Y EQUIPO DE OFICINA	TENA-088-A01-000028	ACOSTA CRUZ GREGORIO DANIEL	CAMARA DIGITAL (NEGRA)	NIKON	D3100/18-55VRII/T	4040863	783760	2013-03-01	1	$ 8174.25	E	E-13	2013-03-01	2018-08-15 13:57:45	COMUNICACIÓN SOCIAL	5 años 2 meses	5	20.44	1297.01	MAL ESTADO POR USO
769	1241	6	MOBILIARIO Y EQUIPO DE ADMINISTRACIÓN - MOBILIARIO Y EQUIPO DE OFICINA	TENA-088-A01-000027	ACOSTA CRUZ GREGORIO DANIEL	SILLON EJECUTIVO NEGRO EN TELA	SIN MARCA	SIN MODELO	SIN NUMERO DE SERIE	SIN DATO	2010-12-30	1	$ 2668.00	E	SIN DATO	2010-12-30	2018-08-15 14:01:38	COMUNICACIÓN SOCIAL	5 años 2 meses	5	6.67	413.24	
770	1241	6	MOBILIARIO Y EQUIPO DE ADMINISTRACIÓN - MOBILIARIO Y EQUIPO DE OFICINA	TENA-088-A01-000028	ACOSTA CRUZ GREGORIO DANIEL	SILLA DE VISITA	SIN MARCA	SIN MODELO	SIN NUMERO DE SERIE	SIN DATO	2010-12-30	1	$ 2668.00	E	SIN DATO	2010-12-30	2018-08-15 14:04:41	COMUNICACIÓN SOCIAL	5 años 2 meses	5	6.67	413.24	
771	1241	6	MOBILIARIO Y EQUIPO DE ADMINISTRACIÓN - MOBILIARIO Y EQUIPO DE OFICINA	TENA-088-A01-000029	ACOSTA CRUZ GREGORIO DANIEL	SILLON EJECUTIVO RESPALDO ALTO EN VINIPIEL COLOR NEGRO	PM STEEL	SIN MODELO	SIN NUMERO DE SERIE	SIN DATO	2010-12-30	1	$ 2668.00	E	SIN DATO	2010-12-30	2018-08-15 14:07:27	COMUNICACIÓN SOCIAL	5 años 2 meses	5	6.67	413.24	MAL ESTADO POR USO, BIEN CON PROCEDIMIENTO DE BAJA.
772	1241	3	EQUIPO DE DEFENSA Y SEGURIDAD - EQUIPO DE SEGURIDAD PUBLICA Y ARMAS	TENA-088-A01-000030	ACOSTA CRUZ GREGORIO DANIEL	VIDEO CAMARA DIGITAL ROJA CON NEGRO	SAMSUNG	Schneider RAEUZNAC	SIN NUMERO DE SERIE	SIN DATO	2010-12-30	1	$ 43064.72	E	SIN DATO	2012-12-30	2018-08-15 14:11:01	COMUNICACIÓN SOCIAL	5 años 2 meses	30	358.87	32250.10	EL PRECIO NO CORRESPONDE AL BIEN, SE VERIFICARÁ CON TESORERÍA EL VALOR DEL MISMO A TRAVÉS DEL COMITÉ DE BIENES MUEBLES.
773	1241	4	MOBILIARIO Y EQUIPO DE ADMINISTRACIÓN - EQUIPO DE COMPUTO Y ACCESORIOS	TENA-088-A01-001862	ACOSTA CRUZ GREGORIO DANIEL	CÁMARA REFLEX DIGITAL	NIKON	D3400		E315	2017-09-13	CADCES062 6954	$ 26022.86	D	138	2017-11-30	2018-01-30 13:14:58	COMUNICACIÓN SOCIAL	2 años 2 meses	20	282.03	7332.89	

774	1241	1	MOBILIARIO Y EQUIPO DE ADMINISTRACIÓN - REVALUACION DE MOBILIARIO Y EQUIPO DE ADMINISTRACION	TENA-088-A01-002086	ACOSTA CRUZ GREGORIO DANIEL	EQUIPO DE COMPUTO		E-900	TX0KH04	1253	2019-07-10	SYSTEM GLOBAL MHU SA DE CV	$ 12574.12	O	18	2019-07-10	2019-08-27 14:19:21	COMUNICACIÓN SOCIAL	0 año 8 meses	10	104.79	838.32	
775	1241	1	MOBILIARIO Y EQUIPO DE ADMINISTRACIÓN - REVALUACION DE MOBILIARIO Y EQUIPO DE ADMINISTRACION	TENA-088-A01-002087	ACOSTA CRUZ GREGORIO DANIEL	EQUIPO DE COMPUTO		E-900	TX0KH4N	1253	2019-07-10	SYSTEM GLOBAL MHU SA DE CV	$ 12574.12	O	16	2019-07-10	2019-08-27 14:20:47	COMUNICACIÓN SOCIAL	0 año 8 meses	10	104.79	838.32	
776	1241	4	MOBILIARIO Y EQUIPO DE ADMINISTRACIÓN - EQUIPO DE COMPUTO Y ACCESORIOS	TENA-088-A02-000031	TAPIA ESTRADA CESAR DAVID	EQUIPO DE COMPUTO	COMPAQ	5185	MX-50101660	SIN DATO	2010-12-30	1	$ 23749.00	O	SIN DATO	2010-12-30	2016-08-15 14:20:29	DERECHOS HUMANOS	5 años 2 meses	20	395.82	Se recomienda reevaluacion	
777	1241	4	MOBILIARIO Y EQUIPO DE ADMINISTRACIÓN - EQUIPO DE COMPUTO Y ACCESORIOS	TENA-088-A02-000032	TAPIA ESTRADA CESAR DAVID	IMPRESORA	SAMSUNG	ML-2010	Z7BVB8GC9D0 24KY	SIN DATO	2010-12-30	1	$ 5377.00	E	SIN DATO	2010-12-30	2016-08-15 14:22:52	DERECHOS HUMANOS	5 años 2 meses	20	89.62	Se recomienda reevaluacion	
778	1241	6	MOBILIARIO Y EQUIPO DE ADMINISTRACIÓN - MOBILIARIO Y EQUIPO DE OFICINA	TENA-088-A02-000013	TAPIA ESTRADA CESAR DAVID	ESCRITORIO SECRETARIAL	SIN MARCA	SIN MODELO	SIN NUMERO DE SERIE	SIN DATO	2010-12-30	1	$ 1634.00	E	SIN DATO	2010-12-30	2016-08-15 14:26:26	DERECHOS HUMANOS	5 años 2 meses	3	8.59	408.28	
779	1241	6	MOBILIARIO Y EQUIPO DE ADMINISTRACIÓN - MOBILIARIO Y EQUIPO DE OFICINA	TENA-088-A02-000014	TAPIA ESTRADA CESAR DAVID	ESCRITORIO SECRETARIAL	SIN MARCA	SIN MODELO	SIN NUMERO DE SERIE	SIN DATO	2010-12-30	1	$ 1634.00	E	SIN DATO	2010-12-30	2016-08-15 14:28:06	DERECHOS HUMANOS	5 años 2 meses	3	8.59	408.28	
780	1241	4	MOBILIARIO Y EQUIPO DE ADMINISTRACIÓN - EQUIPO DE COMPUTO Y ACCESORIOS	TENA-088-B01-000035	DOMINGUEZ REYNOSO DEYANIRA	EQUIPO DE COMPUTO	ACER	ASPIRE	X16-96084	78	2011-05-01	1	$ 8184.86	O	D-26	2011-05-01	2016-08-15 14:32:33	SINDICATURA	5 años 2 meses	20	138.41	Se recomienda reevaluacion	
781	1241	4	MOBILIARIO Y EQUIPO DE ADMINISTRACIÓN - EQUIPO DE COMPUTO Y ACCESORIOS	TENA-088-B01-000036	DOMINGUEZ REYNOSO DEYANIRA	ARCHIVERO DE 4 GAVETAS COLOR VERDE	SIN MARCA	SIN MODELO	SIN NUMERO DE SERIE	1068	2012-12-01	1	$ 1538.00	O	D-141	2012-12-01	2016-08-15 14:34:37	SINDICATURA	5 años 2 meses	20	18.87	Se recomienda reevaluacion	
782	1241	4	MOBILIARIO Y EQUIPO DE ADMINISTRACIÓN - EQUIPO DE COMPUTO Y ACCESORIOS	TENA-088-B01-000037	DOMINGUEZ REYNOSO DEYANIRA	IMPRESORA	SAMSUNG	ML-2165	Z7BVBBGD5F00 6AS	SIN DATO	2010-12-30	1	$ 5377.00	E	SIN DATO	2010-12-30	2016-08-15 14:37:24	SINDICATURA	5 años 2 meses	20	89.62	Se recomienda reevaluacion	
783	1241	6	MOBILIARIO Y EQUIPO DE ADMINISTRACIÓN - MOBILIARIO Y EQUIPO DE OFICINA	TENA-088-B01-000038	DOMINGUEZ REYNOSO DEYANIRA	GABINETE O MUEBLE VERTICAL	SIN MARCA	SIN MODELO	SIN NUMERO DE SERIE	79	2011-05-01	1	$ 3165.64	O	D-28	2011-05-01	2016-08-15 14:39:30	SINDICATURA	5 años 2 meses	3	7.01	490.67	
784	1241	6	MOBILIARIO Y EQUIPO DE ADMINISTRACIÓN - MOBILIARIO Y EQUIPO DE OFICINA	TENA-088-B01-000039	DOMINGUEZ REYNOSO DEYANIRA	SILLA SECRETARIAL	SIN MARCA	SIN MODELO	SIN NUMERO DE SERIE	SIN DATO	2010-12-30	1	$ 2666.00	E	SIN DATO	2010-12-30	2016-08-15 14:41:00	SINDICATURA	5 años 2 meses	3	6.67	413.24	
785	1241	6	MOBILIARIO Y EQUIPO DE ADMINISTRACIÓN - MOBILIARIO Y EQUIPO DE OFICINA	TENA-088-B01-000040	DOMINGUEZ REYNOSO DEYANIRA	ESCRITORIO EJECUTIVO DE MADERA DE 2 CAJONES	SIN MARCA	SIN MODELO	SIN NUMERO DE SERIE	SIN DATO	2010-12-30	1	$ 2694.00	E	SIN DATO	2010-12-30	2016-08-15 14:44:05	SINDICATURA	5 años 2 meses	3	6.74	417.58	
786	1241	6	MOBILIARIO Y EQUIPO DE ADMINISTRACIÓN - MOBILIARIO Y EQUIPO DE OFICINA	TENA-088-B01-000041	DOMINGUEZ REYNOSO DEYANIRA	ESCRITORIO EJECUTIVO DE MADERA DE 7 CAJONES	SIN MARCA	SIN MODELO	SIN NUMERO DE SERIE	SIN DATO	2010-12-30	1	$ 2694.00	E	SIN DATO	2010-12-30	2016-08-15 14:46:21	SINDICATURA	5 años 2 meses	3	6.74	417.58	
787	1241	6	MOBILIARIO Y EQUIPO DE ADMINISTRACIÓN - MOBILIARIO Y EQUIPO DE OFICINA	TENA-088-B01-000042	DOMINGUEZ REYNOSO DEYANIRA	ESCRITORIO DE MADERA DE 4 CAJONES	SIN MARCA	SIN MODELO	SIN NUMERO DE SERIE	SIN DATO	2010-12-30	1	$ 2694.00	E	SIN DATO	2010-12-30	2016-08-15 14:49:30	SINDICATURA	5 años 2 meses	3	6.74	417.58	
788	1244	2	EQUIPO DE TRANSPORTE - VEHICULOS	TENA-088-B03-000043	DOMINGUEZ REYNOSO DEYANIRA	CAMIONETA	FORD EXPEDITION	1997	1FMEU18WXVLA56103	SIN DATO	2007-05-31	1	$ 86000.00	E	E-16	2007-05-31	2016-08-15 14:53:55	SINDICATURA	5 años 2 meses	10	716.67	44433.34	ENAJENADO EN DICIEMBRE DE 2015. PROCEDIMIENTO ADMINISTRATIVO EN CONTRALORÍA, TRÁMITE CABILDO
789	1241	4	MOBILIARIO Y EQUIPO DE ADMINISTRACIÓN - EQUIPO DE COMPUTO Y ACCESORIOS	TENA-088-B03-002006	DOMINGUEZ REYNOSO DEYANIRA	IMPRESORA	BROTHER	MFC-J445DW	U64066E5H54 6618	S/F	2018-09-05	SIN PROVEEDOR	$ 0.00	O	S/F	2018-09-05	2018-12-26 10:01:10	SINDICATURA	1 año 2 meses	20	0.00	Se recomienda reevaluacion	
790	1241	4	MOBILIARIO Y EQUIPO DE ADMINISTRACIÓN - EQUIPO DE COMPUTO Y ACCESORIOS	TENA-088-B01-002007	DOMINGUEZ REYNOSO DEYANIRA	EQUIPO DE COMPUTO	LENOVO	900Q	R303NU2G	S/F	2018-09-05	SIN PROVEEDOR	$ 0.00	O	S/F	2018-09-05	2018-12-28 10:05:43	SINDICATURA	1 año 3 meses	20	0.00	Se recomienda reevaluacion	PANTALLA, TECLADO Y MOUSE
791	1241	1	MOBILIARIO Y EQUIPO DE ADMINISTRACIÓN - REVALUACION DE MOBILIARIO Y EQUIPO DE ADMINISTRACION	TENA-088-B01-002078	DOMINGUEZ REYNOSO DEYANIRA	EQUIPO DE COMPUTO		E-900	Y00KF9P	1253	2019-07-10	SYSTEM GLOBAL MHU SA DE CV	$ 12574.12	O	16	2019-07-10	2019-08-27 14:03:58	SINDICATURA	0 año 8 meses	10	104.79	838.32	
792	1241	1	MOBILIARIO Y EQUIPO DE ADMINISTRACIÓN - REVALUACIÓN DE MOBILIARIO Y EQUIPO DE ADMINISTRACION	TENA-088-B01-002111	DOMINGUEZ REYNOSO DEYANIRA	IMPRESORA	EPSON	M2140	X5MI000569	1251	2019-07-10	SYSTEM GLOBAL MHU SA DE CV	$ 8275.00	O	16	2019-07-10	2019-08-27 15:15:06	SINDICATURA	0 año 8 meses	10	52.39	418.32	
793	1241	4	MOBILIARIO Y EQUIPO DE ADMINISTRACIÓN - EQUIPO DE COMPUTO Y ACCESORIOS	TENA-088-C01-000044	VELASQUEZ MIRELES RENE	IMPRESORA	BROTHER	HL-2270	U62674M0J44 8A486	78	2011-05-01	1	$ 2898.84	O	D-26	2011-05-01	2016-08-15 14:57:28	I REGIDURÍA	5 años 2 meses	20	48.31	Se recomienda reevaluacion	
794	1241	6	MOBILIARIO Y EQUIPO DE ADMINISTRACIÓN - MOBILIARIO Y EQUIPO DE OFICINA	TENA-088-C01-000045	VELASQUEZ MIRELES RENE	GABINETE O MUEBLE VERTICAL	METROPOLITAN	SIN MODELO	SIN NUMERO DE SERIE	79	2011-05-01	1	$ 3165.64	O	D-26	2011-05-01	2016-08-15 14:59:42	I REGIDURÍA	5 años 2 meses	3	7.81	490.67	
795	1241	6	MOBILIARIO Y EQUIPO DE ADMINISTRACIÓN - MOBILIARIO Y EQUIPO DE OFICINA	TENA-088-C01-000046	VELASQUEZ MIRELES RENE	EQUIPO DE COMPUTO	HP SCANJET	ALL IN ONE 120-1016la	4CS1420/DI	7202	2012-12-01	1	$ 11948.00	O	D-140	2012-12-01	2016-08-15 15:01:53	I REGIDURÍA	5 años 2 meses	3	28.47	1851.94	
796	1241	6	MOBILIARIO Y EQUIPO DE ADMINISTRACIÓN - MOBILIARIO Y EQUIPO DE OFICINA	TENA-088-C01-000047	VELASQUEZ MIRELES RENE	SILLON EJECUTIVO	SIN MARCA	SIN MODELO	SIN NUMERO DE SERIE	SIN DATO	2010-12-30	1	$ 2666.00	E	SIN DATO	2010-12-30	2016-08-15 15:04:04	I REGIDURÍA	5 años 2 meses	3	6.67	413.24	
797	1241	6	MOBILIARIO Y EQUIPO DE ADMINISTRACIÓN - MOBILIARIO Y EQUIPO DE OFICINA	TENA-088-C01-000048	VELASQUEZ MIRELES RENE	ESCRITORIO SECRETARIAL DE 3 CAJONES	SIN MARCA	SIN MODELO	SIN NUMERO DE SERIE	SIN DATO	2010-12-30	1	$ 2694.00	E	SIN DATO	2010-12-30	2016-08-15 15:06:27	I REGIDURÍA	5 años 2 meses	3	6.74	417.58	
798	1241	6	MOBILIARIO Y EQUIPO DE ADMINISTRACIÓN - MOBILIARIO Y EQUIPO DE OFICINA	TENA-088-C01-001351	VELASQUEZ MIRELES RENE	CELULAR	SAMSUNG	GALAXY J7	500	607	2016-03-01	CADAEN SOLUCIONES INTEGRALES PARA LA INDUSTRIA, S.A. DE C.V.	$ 5788.64	E	1	2016-03-01	2018-09-28 14:28:15	I REGIDURÍA	4 años 2 meses	3	14.50	724.88	
799	1241	4	MOBILIARIO Y EQUIPO DE ADMINISTRACIÓN - EQUIPO DE COMPUTO Y ACCESORIOS	TENA-088-C02-000049	CARRILLO ALBA ARIADNE BERENICE	EQUIPO DE COMPUTO	ACER	ETLNT08002103	G185HV	78	2011-05-01	1	$ 8184.86	O	D-26	2011-05-01	2016-08-15 15:08:54	II REGIDURÍA	5 años 2 meses	20	138.41	Se recomienda reevaluacion	
800	1241	4	MOBILIARIO Y EQUIPO DE ADMINISTRACIÓN - EQUIPO DE COMPUTO Y ACCESORIOS	TENA-088-C02-000050	CARRILLO ALBA ARIADNE BERENICE	IMPRESORA	BROTHER	HL-2270	U62674M0J44 7840	78	2011-05-01	1	$ 2898.84	O	D-26	2011-05-01	2016-08-15 15:11:29	II REGIDURÍA	5 años 2 meses	20	48.31	Se recomienda reevaluacion	
801	1241	6	MOBILIARIO Y EQUIPO DE ADMINISTRACIÓN - MOBILIARIO Y EQUIPO DE OFICINA	TENA-088-C02-000051	CARRILLO ALBA ARIADNE BERENICE	GABINETE O MUEBLE VERTICAL	METROPOLITAN	SIN MODELO	SIN NUMERO DE SERIE	78	2011-05-01	1	$ 3165.64	O	D-26	2011-05-01	2016-08-15 15:14:41	II REGIDURÍA	5 años 2 meses	3	7.81	490.67	
802	1241	6	MOBILIARIO Y EQUIPO DE ADMINISTRACIÓN - MOBILIARIO Y EQUIPO DE OFICINA	TENA-088-C02-000052	CARRILLO ALBA ARIADNE BERENICE	EQUIPO DE COMPUTO	HP SCANJET	ALL IN ONE 661930 001	4CS1370V7D	7202	2011-12-01	1	$ 11948.00	O	D-140	2011-12-01	2016-08-15 15:17:02	II REGIDURÍA	5 años 3 meses	3	29.87	1851.94	
803	1241	6	MOBILIARIO Y EQUIPO DE ADMINISTRACIÓN - MOBILIARIO Y EQUIPO DE OFICINA	TENA-088-C02-000053	CARRILLO ALBA ARIADNE BERENICE	ESCRITORIO DE 2 CAJONES	SIN MARCA	SIN MODELO	SIN NUMERO DE SERIE	SIN DATO	2010-12-30	1	$ 2694.00	E	SIN DATO	2010-12-30	2016-08-15 15:19:38	II REGIDURÍA	5 años 2 meses	3	6.74	417.58	
804	1241	6	MOBILIARIO Y EQUIPO DE ADMINISTRACIÓN - MOBILIARIO Y EQUIPO DE OFICINA	TENA-088-C02-000054	CARRILLO ALBA ARIADNE BERENICE	ESCRITORIO DE 4 CAJONES	SIN MARCA	SIN MODELO	SIN NUMERO DE SERIE	SIN DATO	2010-12-30	1	$ 2694.00	E	SIN DATO	2010-12-30	2016-08-15 15:21:41	II REGIDURÍA	5 años 2 meses	3	6.74	417.58	
805	1241	6	MOBILIARIO Y EQUIPO DE ADMINISTRACIÓN - MOBILIARIO Y EQUIPO DE OFICINA	TENA-088-C02-000055	CARRILLO ALBA ARIADNE BERENICE	SILLON EJECUTIVO	SIN MARCA	SIN MODELO	SIN NUMERO DE SERIE	SIN DATO	2010-12-30	1	$ 2666.00	E	SIN DATO	2010-12-30	2016-08-15 15:24:22	II REGIDURÍA	5 años 2 meses	3	6.67	413.24	COTIZADO EN MERCADO LIBRE POR NO EXISTIR DOCUMENTACION CONTABLE

806	1241	4	MOBILIARIO Y EQUIPO DE ADMINISTRACIÓN - EQUIPO DE COMPUTO Y ACCESORIOS	TENA-088-C02-001824	CARRILLO ALBA ARIADNE BERENICE	EQUIPO DE COMPUTO ALL IN ONE	LENOVO	M722	1S35542G7MJ 14X82	1484	2017-03-15	CADAEN SOLUCIONES INTEGRALES PARA LA INDUSTRIA, S.A. DE C.V.	$ 13284.00	E	63	2017-03-29	2017-05-08 14:02:24	II REGIDURÍA	3 años 0 mes	20	221.42	7971.00	INCLUYE ACCESORIOS: MONITOR, TECLADO Y MOUSE
807	1241	4	MOBILIARIO Y EQUIPO DE ADMINISTRACIÓN - EQUIPO DE COMPUTO Y ACCESORIOS	TENA-088-C03-000056	SOLANO CRUZ FLABIO CRUZ	IMPRESORA	BROTHER	HL-2270	U62674M0J44 7710	79	2011-05-01	1	$ 2698.84	D	D-28	2011-05-01	2016-08-15 15:27:39	III REGIDURÍA	5 años 2 meses	20	44.81	Se recomienda revaluacion	
808	1241	4	MOBILIARIO Y EQUIPO DE ADMINISTRACIÓN - EQUIPO DE COMPUTO Y ACCESORIOS	TENA-088-C03-000057	SOLANO CRUZ FLABIO CRUZ	EQUIPO DE COMPUTO	ACER	1900	SIN NUMERO DE SERIE	79	2011-05-01	1	$ 8184.86	D	D-26	2011-05-01	2016-08-15 15:30:22	III REGIDURÍA	5 años 2 meses	20	136.42	Se recomienda revaluacion	
809	1241	4	MOBILIARIO Y EQUIPO DE ADMINISTRACIÓN - EQUIPO DE COMPUTO Y ACCESORIOS	TENA-088-C03-000058	SOLANO CRUZ FLABIO CRUZ	EQUIPO DE COMPUTO	COMPAQ	7540	CNC51170XHM	SIN DATO	2011-12-30	1	$ 23749.00	E	SIN DATO	2011-12-30	2016-08-15 16:33:29	III REGIDURÍA	5 años 2 meses	20	395.82	Se recomienda revaluacion	
810	1241	4	MOBILIARIO Y EQUIPO DE ADMINISTRACIÓN - EQUIPO DE COMPUTO Y ACCESORIOS	TENA-088-C03-000059	SOLANO CRUZ FLABIO CRUZ	IMPRESORA	SAMSUNG	ML 1710	BKDY803033T	SIN DATO	2010-12-30	1	$ 5377.00	E	SIN DATO	2010-12-30	2016-08-15 15:37:20	III REGIDURÍA	5 años 2 meses	20	89.62	Se recomienda revaluacion	ESTE BIEN FUE ADQUIRIDO EN ADMINISTRACIONES ANTERIORES Y NO EXISTE DOCUMENTACION CONTABLE
811	1241	6	MOBILIARIO Y EQUIPO DE ADMINISTRACIÓN - MOBILIARIO Y EQUIPO DE OFICINA	TENA-088-C03-000061	SOLANO CRUZ FLABIO CRUZ	SILLA DE TRABAJO	SIN MARCA	SIN MODELO	SIN NUMERO DE SERIE	79	2011-05-01	1	$ 2998.84	D	D-26	2011-05-01	2016-08-15 15:41:47	III REGIDURÍA	5 años 2 meses	3	7.50	464.83	
812	1241	6	MOBILIARIO Y EQUIPO DE ADMINISTRACIÓN - MOBILIARIO Y EQUIPO DE OFICINA	TENA-088-C03-000062	SOLANO CRUZ FLABIO CRUZ	GABINETE O MUEBLE VERTICAL	METROPOLITAN	SIN MODELO	SIN NUMERO DE SERIE	79	2011-05-01	1	$ 3165.84	D	D-26	2011-05-01	2016-08-15 15:43:45	III REGIDURÍA	5 años 2 meses	3	7.91	490.67	
813	1241	6	MOBILIARIO Y EQUIPO DE ADMINISTRACIÓN - MOBILIARIO Y EQUIPO DE OFICINA	TENA-088-C03-000063	SOLANO CRUZ FLABIO CRUZ	ESCRITORIO EJECUTIVO DE 2 CAJONES	SIN MARCA	SIN MODELO	SIN NUMERO DE SERIE	SIN DATO	2010-12-30	1	$ 2694.00	E	SIN DATO	2010-12-30	2016-08-15 15:46:24	III REGIDURÍA	5 años 2 meses	3	6.74	417.58	
814	1241	6	MOBILIARIO Y EQUIPO DE ADMINISTRACIÓN - MOBILIARIO Y EQUIPO DE OFICINA	TENA-088-C03-000064	SOLANO CRUZ FLABIO CRUZ	ESCRITORIO SECRETARIAL DE 3 CAJONES	SIN MARCA	SIN MODELO	SIN NUMERO DE SERIE	SIN DATO	2010-12-30	1	$ 2694.00	E	SIN DATO	2010-12-30	2016-08-15 15:48:33	III REGIDURÍA	5 años 2 meses	3	6.74	417.58	
815	1241	4	MOBILIARIO Y EQUIPO DE ADMINISTRACIÓN - EQUIPO DE COMPUTO Y ACCESORIOS	TENA-088-C04-000065	PEDRAZA DOMINGUEZ MA DEL SOCORRO	IMPRESORA	BROTHER	HL-2270	U62674M0J44 7709	79	2011-05-01	1	$ 2698.84	D	D-26	2011-05-01	2016-08-15 15:51:12	IV REGIDURÍA	5 años 2 meses	20	44.81	Se recomienda revaluacion	
816	1241	4	MOBILIARIO Y EQUIPO DE ADMINISTRACIÓN - EQUIPO DE COMPUTO Y ACCESORIOS	TENA-088-C04-000066	PEDRAZA DOMINGUEZ MA DEL SOCORRO	EQUIPO DE COMPUTO	HP	3101026lx	4CS1470108	39	2013-12-26	1	$ 10206.72	E	E-339	2013-12-26	2016-08-15 15:53:55	IV REGIDURÍA	5 años 2 meses	20	170.11	Se recomienda revaluacion	
817	1241	6	MOBILIARIO Y EQUIPO DE ADMINISTRACIÓN - MOBILIARIO Y EQUIPO DE OFICINA	TENA-088-C04-000069	PEDRAZA DOMINGUEZ MA DEL SOCORRO	SILLON EJECUTIVO	SIN MARCA	SIN MODELO	SIN NUMERO DE SERIE	SIN DATO	2010-12-30	1	$ 2644.00	E	SIN DATO	2010-12-30	2016-08-15 17:27:58	IV REGIDURÍA	5 años 2 meses	3	6.87	413.24	COTIZADO EN MERCADO LIBRE POR NO EXISTIR DOCUMENTACION CONTABLE
818	1241	4	MOBILIARIO Y EQUIPO DE ADMINISTRACIÓN - EQUIPO DE COMPUTO Y ACCESORIOS	TENA-088-C04-001819	PEDRAZA DOMINGUEZ MA DEL SOCORRO	EQUIPO DE COMPUTO ALL IN ONE	LENOVO	M722	1S35542G7MJ 14R7M	1484	2017-03-29	CADAEN SOLUCIONES INTEGRALES PARA LA INDUSTRIA, S.A. DE C.V.	$ 13284.00	E	63	2017-03-29	2017-05-08 14:05:19	IV REGIDURÍA	2 años 2 meses	20	221.42	5756.80	INCLUYE ACCESORIOS: MONITOR, TECLADO Y MOUSE.
819	1241	6	MOBILIARIO Y EQUIPO DE ADMINISTRACIÓN - MOBILIARIO Y EQUIPO DE OFICINA	TENA-088-C04-002014	PEDRAZA DOMINGUEZ MA DEL SOCORRO	SILLA DE VISITA NEGRA 2/3	SIN MARCA	SIN MODELO	SIN SERIE	SIN FACTURA	2018-11-06	SIN PROVEEDOR	$ 0.00	D	SIN POLIZA	2018-11-06	2018-12-28 09:26:17	IV REGIDURÍA	1 año 2 meses	3	0.00	Se recomienda revaluacion	
820	1241	6	MOBILIARIO Y EQUIPO DE ADMINISTRACIÓN - MOBILIARIO Y EQUIPO DE OFICINA	TENA-088-C04-002015	PEDRAZA DOMINGUEZ MA DEL SOCORRO	SILLA DE VISITA NEGRA 3/3	SIN MARCA	SIN MODELO	SIN SERIE	SIN FACTURA	2018-11-06	SIN PROVEEDOR	$ 0.00	D	SIN POLIZA	2018-11-06	2018-12-28 09:28:45	IV REGIDURÍA	1 año 2 meses	3	0.00	Se recomienda revaluacion	
821	1241	6	MOBILIARIO Y EQUIPO DE ADMINISTRACIÓN - MOBILIARIO Y EQUIPO DE OFICINA	TENA-088-C04-002016	PEDRAZA DOMINGUEZ MA DEL SOCORRO	MUEBLE DE MADERA CAFE CLARO	SIN MARCA	SIN MODELO	SIN SERIE	SIN FACTURA	2018-11-06	SIN PROVEEDOR	$ 0.00	D	SIN POLIZA	2018-11-06	2018-12-28 09:30:25	IV REGIDURÍA	1 año 2 meses	3	0.00	Se recomienda revaluacion	
822	1241	1	MOBILIARIO Y EQUIPO DE ADMINISTRACIÓN - REVALUACION DE MOBILIARIO Y EQUIPO DE ADMINISTRACION	TENA-088-C04-002085	PEDRAZA DOMINGUEZ MA DEL SOCORRO	EQUIPO DE COMPUTO		E-900	YI00NH67	1253	2019-07-10	SYSTEM GLOBAL MHU SA DE CV	$ 12574.81	D	16	2019-07-10	2019-08-27 14:17:39	IV REGIDURÍA	0 año 8 meses	10	104.78	838.22	
823	1241	4	MOBILIARIO Y EQUIPO DE ADMINISTRACIÓN - EQUIPO DE COMPUTO Y ACCESORIOS	TENA-088-C05-000070	RUBIO HERNANDEZ JUAN	IMPRESORA	HP	DESKJET D1660	CN01EC921T	SIN DATO	2010-12-30	1	$ 5377.00	E	SIN DATO	2010-12-30	2016-08-15 17:23:08	V REGIDURÍA	5 años 2 meses	20	89.62	Se recomienda revaluacion	
824	1241	6	MOBILIARIO Y EQUIPO DE ADMINISTRACIÓN - MOBILIARIO Y EQUIPO DE OFICINA	TENA-088-C05-000071	RUBIO HERNANDEZ JUAN	GABINETE O MUEBLE VERTICAL	METROPOLITAN	SIN MODELO	SIN NUMERO DE SERIE	79	2011-05-01	1	$ 3165.84	D	D-26	2011-05-01	2016-08-15 17:25:18	V REGIDURÍA	5 años 2 meses	3	7.91	490.67	
825	1241	4	MOBILIARIO Y EQUIPO DE ADMINISTRACIÓN - EQUIPO DE COMPUTO Y ACCESORIOS	TENA-088-C05-001825	RUBIO HERNANDEZ JUAN	EQUIPO DE COMPUTO ALL IN ONE	LENOVO	M722	1S35542G7MJ 14X7F	1484	2017-03-15	CADAEN SOLUCIONES INTEGRALES PARA LA INDUSTRIA, S.A. DE C.V.	$ 13264.00	E	63	2017-03-29	2017-05-08 14:46:37	V REGIDURÍA	2 años 2 meses	20	221.41	5756.80	INCLUYE ACCESORIOS: MONITOR, TECLADO Y MOUSE
826	1241	4	MOBILIARIO Y EQUIPO DE ADMINISTRACIÓN - EQUIPO DE COMPUTO Y ACCESORIOS	TENA-088-C06-000072	CRUZ VELAZQUEZ CAROLINA	EQUIPO DE COMPUTO	ACER	G185HV	10301408040	79	2011-05-01	1	$ 8184.86	D	D-26	2011-05-01	2016-08-15 17:30:02	VI REGIDURÍA	5 años 2 meses	20	136.42	Se recomienda revaluacion	
827	1241	4	MOBILIARIO Y EQUIPO DE ADMINISTRACIÓN - EQUIPO DE COMPUTO Y ACCESORIOS	TENA-088-C06-000073	CRUZ VELAZQUEZ CAROLINA	IMPRESORA	BROTHER	HL-2270	SIN NUMERO DE SERIE	79	2011-05-01	1	$ 2698.84	E	D-26	2011-05-01	2016-08-15 17:33:20	VI REGIDURÍA	5 años 2 meses	20	44.81	Se recomienda revaluacion	
828	1241	6	MOBILIARIO Y EQUIPO DE ADMINISTRACIÓN - MOBILIARIO Y EQUIPO DE OFICINA	TENA-088-C06-000074	CRUZ VELAZQUEZ CAROLINA	SILLA DE TRABAJO	SIN MARCA	SIN MODELO	SIN NUMERO DE SERIE	79	2011-05-01	1	$ 2898.84	D	D-26	2011-05-01	2016-08-15 17:35:17	VI REGIDURÍA	5 años 2 meses	3	7.25	449.33	
829	1241	6	MOBILIARIO Y EQUIPO DE ADMINISTRACIÓN - MOBILIARIO Y EQUIPO DE OFICINA	TENA-088-C06-000075	CRUZ VELAZQUEZ CAROLINA	GABINETE O MUEBLE VERTICAL	METROPOLITAN	SIN MODELO	SIN NUMERO DE SERIE	79	2011-05-01	1	$ 3165.84	D	D-26	2011-05-01	2016-08-15 17:40:21	VI REGIDURÍA	5 años 2 meses	3	7.91	490.67	
830	1241	6	MOBILIARIO Y EQUIPO DE ADMINISTRACIÓN - MOBILIARIO Y EQUIPO DE OFICINA	TENA-088-C06-000076	CRUZ VELAZQUEZ CAROLINA	EQUIPO DE COMPUTO	HP	ALL IN ONE 320-1024la	4CS1420506	7202	2012-12-01	1	$ 11948.00	D	D-140	2012-12-01	2016-08-15 17:42:24	VI REGIDURÍA	5 años 2 meses	3	19.87	1851.94	
831	1241	6	MOBILIARIO Y EQUIPO DE ADMINISTRACIÓN - MOBILIARIO Y EQUIPO DE OFICINA	TENA-088-C06-000077	CRUZ VELAZQUEZ CAROLINA	LIBRERO DE 7 ENTREPAÑOS Y 3 PUERTAS	SIN MARCA	SIN MODELO	SIN NUMERO DE SERIE	SIN DATO	2010-12-30	1	$ 3800.00	D	SIN DATO	2010-12-30	2016-08-15 17:44:16	VI REGIDURÍA	5 años 2 meses	3	8.75	604.50	COTIZADO EN MERCADO LIBRE POR NO EXISTIR DOCUMENTACION CONTABLE
832	1241	4	MOBILIARIO Y EQUIPO DE ADMINISTRACIÓN - EQUIPO DE COMPUTO Y ACCESORIOS	TENA-088-C07-000078	JARDON ZARZA JORGE ALBERTO	EQUIPO DE COMPUTO	ACER	G185HV	ETLRA0C00113 03035FA6003	79	2011-05-01	1	$ 8184.86	D	D-26	2011-05-01	2016-08-15 17:46:17	VII REGIDURÍA	5 años 2 meses	20	136.42	Se recomienda revaluacion	
833	1241	4	MOBILIARIO Y EQUIPO DE ADMINISTRACIÓN - EQUIPO DE COMPUTO Y ACCESORIOS	TENA-088-C07-000079	JARDON ZARZA JORGE ALBERTO	IMPRESORA	BROTHER	HL-2270	U62674M0J53 3891	79	2011-05-01	1	$ 2698.84	D	D-26	2011-05-01	2016-08-15 17:48:40	VII REGIDURÍA	5 años 2 meses	20	44.81	Se recomienda revaluacion	
834	1241	6	MOBILIARIO Y EQUIPO DE ADMINISTRACIÓN - MOBILIARIO Y EQUIPO DE OFICINA	TENA-088-C07-000080	JARDON ZARZA JORGE ALBERTO	LIBRERO PARA OFICINA DE 2 PUERTAS	SIN MARCA	SIN MODELO	SIN NUMERO DE SERIE	SIN DATO	2012-12-20	1	$ 2300.00	E	SIN DATO	2012-12-20	2016-08-15 17:50:49	VII REGIDURÍA	5 años 2 meses	3	5.75	356.50	
835	1241	6	MOBILIARIO Y EQUIPO DE ADMINISTRACIÓN - MOBILIARIO Y EQUIPO DE OFICINA	TENA-088-C07-000081	JARDON ZARZA JORGE ALBERTO	SILLON EJECUTIVO DE PIEL	SIN MARCA	SIN MODELO	SIN NUMERO DE SERIE	SIN DATO	2010-12-30	1	$ 2564.00	E	SIN DATO	2010-12-30	2016-08-15 17:53:01	VII REGIDURÍA	5 años 2 meses	3	6.87	413.24	COTIZADO EN MERCADO LIBRE POR NO EXISTIR DOCUMENTACION CONTABLE
836	1241	4	MOBILIARIO Y EQUIPO DE ADMINISTRACIÓN - EQUIPO DE COMPUTO Y ACCESORIOS	TENA-088-C08-000082	CASTAÑEDA MONDRAGON RAMON	REGULADOR	SIN MARCA	RPC1300	ERV-008	SIN DATO	2010-03-30	1	$ 3270.38	E	SIN DATO	2010-03-30	2016-08-15 18:02:51	VIII REGIDURÍA	5 años 2 meses	20	54.51	Se recomienda revaluacion	

837	1241	4	MOBILIARIO Y EQUIPO DE ADMINISTRACIÓN - EQUIPO DE COMPUTO Y ACCESORIOS	TENA-088-C08-000083	CASTANEDA MONDRAGON RAMON	EQUIPO DE COMPUTO	ACER	G185HV	ETLMT0800710 3124784202	79	2011-05-01	1	$ 8184.80	D	D-26	2011-05-01	2016-08-15 18:04:02	VIII REGIDURÍA	5 años 2 meses	20	136.41	Se recomienda reevaluacion	
838	1241	4	MOBILIARIO Y EQUIPO DE ADMINISTRACIÓN - EQUIPO DE COMPUTO Y ACCESORIOS	TENA-088-C08-000085	CASTANEDA MONDRAGON RAMON	IMPRESORA	BROTHER	HL-2270	U62674M0J44 7727	79	2011-05-01	1	$ 2898.84	D	D-26	2011-05-01	2016-08-15 18:08:00	VIII REGIDURÍA	5 años 2 meses	20	48.31	Se recomienda reevaluacion	
839	1241	4	MOBILIARIO Y EQUIPO DE ADMINISTRACIÓN - EQUIPO DE COMPUTO Y ACCESORIOS	TENA-088-C08-000086	CASTANEDA MONDRAGON RAMON	MULTIFUNCIONAL	SAMSUNG	SIN MODELO	SIN NUMERO DE SERIE	SIN DATO	2010-12-30	1	$ 5377.00	E	SIN DATO	2010-12-30	2016-08-15 18:10:18	VIII REGIDURÍA	5 años 2 meses	20	89.62	Se recomienda reevaluacion	
840	1241	6	MOBILIARIO Y EQUIPO DE ADMINISTRACIÓN - MOBILIARIO Y EQUIPO DE OFICINA	TENA-088-C08-000087	CASTANEDA MONDRAGON RAMON	GABINETE O MUEBLE VERTICAL	METROPOLITAN	SIN MODELO	SIN NUMERO DE SERIE	79	2011-05-01	1	$ 3165.84	D	D-26	2011-05-01	2016-08-15 18:11:56	VIII REGIDURÍA	5 años 2 meses	3	7.91	490.67	
841	1241	6	MOBILIARIO Y EQUIPO DE ADMINISTRACIÓN - MOBILIARIO Y EQUIPO DE OFICINA	TENA-088-C08-000088	CASTANEDA MONDRAGON RAMON	SILLON EJECUTIVO DE PIEL	SIN MARCA	SIN MODELO	SIN NUMERO DE SERIE	SIN DATO	2010-12-30	1	$ 2466.00	E	SIN DATO	2010-12-30	2016-08-15 18:14:06	VIII REGIDURÍA	5 años 2 meses	3	6.87	413.24	COTIZADO EN MERCADO LIBRE POR NO EXISTIR DOCUMENTACION CONTABLE
842	1241	6	MOBILIARIO Y EQUIPO DE ADMINISTRACIÓN - MOBILIARIO Y EQUIPO DE OFICINA	TENA-088-C08-000089	CASTANEDA MONDRAGON RAMON	ESCRITORIO DE MADERA DE 2 CAJONES	SIN MARCA	SIN MODELO	SIN NUMERO DE SERIE	SIN DATO	2010-12-30	1	$ 2404.00	E	SIN DATO	2010-12-30	2016-08-15 18:15:01	VIII REGIDURÍA	5 años 2 meses	3	6.74	417.58	NO EXISTE DOCUMENTACION CONTABLE
843	1241	6	MOBILIARIO Y EQUIPO DE ADMINISTRACIÓN - MOBILIARIO Y EQUIPO DE OFICINA	TENA-088-C08-000090	CASTANEDA MONDRAGON RAMON	ESCRITORIO DE MADERA DE DOS CAJONES	SIN MARCA	SIN MODELO	SIN NUMERO DE SERIE	SIN DATO	2010-12-30	1	$ 2404.00	E	SIN DATO	2010-12-30	2016-08-15 18:16:07	VIII REGIDURÍA	5 años 2 meses	3	6.74	417.58	NO EXISTE DOCUMENTACION CONTABLE
844	1241	5	MOBILIARIO Y EQUIPO DE ADMINISTRACIÓN - REVALUACION DE MOBILIARIO Y EQUIPO DE ADMINISTRACION	TENA-088-C08-002084	CASTANEDA MONDRAGON RAMON	EQUIPO DE COMPUTO		E-900	YJ00KH71	1258	2019-07-10	SYSTEM GLOBAL MHU SA DE CV	$ 12574.32	D	36	2019-07-10	2019-08-27 14:16:02	VIII REGIDURÍA	0 año 8 meses	10	104.79	838.32	
845	1241	4	MOBILIARIO Y EQUIPO DE ADMINISTRACIÓN - EQUIPO DE COMPUTO Y ACCESORIOS	TENA-088-C09-000091	VAZQUEZ VASQUEZ GONZALO	EQUIPO DE COMPUTO	ACER	G185HV	10307589542	79	2011-05-01	1	$ 8184.96	D	D-26	2011-05-01	2016-08-16 09:18:26	IX REGIDURÍA	5 años 2 meses	20	136.42	Se recomienda reevaluacion	
846	1241	4	MOBILIARIO Y EQUIPO DE ADMINISTRACIÓN - EQUIPO DE COMPUTO Y ACCESORIOS	TENA-088-C09-000092	VAZQUEZ VASQUEZ GONZALO	IMPRESORA	BROTHER	HL-2270	U62674M0J48 6887	79	2011-05-01	1	$ 2898.84	D	D-26	2011-05-01	2016-08-16 09:21:38	IX REGIDURÍA	5 años 2 meses	20	48.31	Se recomienda reevaluacion	
847	1241	6	MOBILIARIO Y EQUIPO DE ADMINISTRACIÓN - MOBILIARIO Y EQUIPO DE OFICINA	TENA-088-C09-000094	VAZQUEZ VASQUEZ GONZALO	SILLON EJECUTIVO	SIN MARCA	SIN MODELO	SIN NUMERO DE SERIE	SIN DATO	2010-12-30	1	$ 2466.00	D	SIN DATO	2010-12-30	2016-08-16 09:26:30	IX REGIDURÍA	5 años 1 meses	3	6.87	413.24	COTIZADO EN MERCADO LIBRE POR NO EXISTIR DOCUMENTACION CONTABLE
848	1241	6	MOBILIARIO Y EQUIPO DE ADMINISTRACIÓN - MOBILIARIO Y EQUIPO DE OFICINA	TENA-088-C09-001348	VAZQUEZ VASQUEZ GONZALO	CELULAR	SAMSUNG	GALAXY J7	575	607	2016-03-01	CADAEN SOLUCIONES INTEGRALES PARA LA INDUSTRIA, S.A. DE C.V.	$ 5793.64	E	1	2016-03-01	2018-09-19 14:31:59	IX REGIDURÍA	4 años 2 meses	3	14.30	724.48	
849	1241	4	MOBILIARIO Y EQUIPO DE ADMINISTRACIÓN - EQUIPO DE COMPUTO Y ACCESORIOS	TENA-088-C09-001617	VAZQUEZ VASQUEZ GONZALO	EQUIPO DE COMPUTO ALL IN ONE	LENOVO	M713	1535542G7MI 14NGR	1484	2017-01-15	CADAEN SOLUCIONES INTEGRALES PARA LA INDUSTRIA, S.A. DE C.V.	$ 11264.80	E	63	2017-01-29	2017-05-08 11:59:01	IX REGIDURÍA	2 años 3 meses	20	221.42	5756.80	INCLUYE ACCESORIOS: MONITOR, TECLADO Y MOUSE
850	1241	6	MOBILIARIO Y EQUIPO DE ADMINISTRACIÓN - MOBILIARIO Y EQUIPO DE OFICINA	TENA-088-C10-000093	LARA GONZALEZ ELIZABETH	GABINETE O MUEBLE VERTICAL	METROPOLITAN	SIN MODELO	SIN NUMERO DE SERIE	79	2011-05-01	1	$ 3165.84	D	D-26	2011-05-01	2016-08-16 09:24:03	X REGIDURÍA	5 años 2 meses	3	7.91	490.67	
851	1241	4	MOBILIARIO Y EQUIPO DE ADMINISTRACIÓN - EQUIPO DE COMPUTO Y ACCESORIOS	TENA-088-C10-000095	LARA GONZALEZ ELIZABETH	EQUIPO DE COMPUTO	ACER	G185HV	ETLMAOC00130 1037564001	79	2011-05-01	1	$ 8184.96	D	D-26	2011-05-01	2016-08-16 09:28:37	X REGIDURÍA	5 años 2 meses	20	136.41	Se recomienda reevaluacion	
852	1241	4	MOBILIARIO Y EQUIPO DE ADMINISTRACIÓN - EQUIPO DE COMPUTO Y ACCESORIOS	TENA-088-C10-000096	LARA GONZALEZ ELIZABETH	IMPRESORA	BROTHER	HL-2270	U62674M0J44 7744	79	2011-05-01	1	$ 2898.84	D	D-26	2011-05-01	2016-08-16 09:30:31	X REGIDURÍA	5 años 2 meses	20	48.31	Se recomienda reevaluacion	
853	1241	6	MOBILIARIO Y EQUIPO DE ADMINISTRACIÓN - MOBILIARIO Y EQUIPO DE OFICINA	TENA-088-C10-000098	LARA GONZALEZ ELIZABETH	COMPUTADORA LAP TOP	COMPAC	CQ-45-803LA	5CQ2181YZ9	140819	2012-11-11	1	$ 4395.00	E	E-51	2012-11-11	2016-08-16 09:35:10	X REGIDURÍA	5 años 2 meses	3	10.99	641.21	
854	1241	6	MOBILIARIO Y EQUIPO DE ADMINISTRACIÓN - MOBILIARIO Y EQUIPO DE OFICINA	TENA-088-C10-000099	LARA GONZALEZ ELIZABETH	SILLON EJECUTIVO	SIN MARCA	SIN MODELO	SIN NUMERO DE SERIE	SIN DATO	2010-12-30	1	$ 2466.00	E	SIN DATO	2010-12-30	2016-08-16 09:37:33	X REGIDURÍA	5 años 2 meses	3	6.87	413.24	COTIZADO EN MERCADO LIBRE POR NO EXISTIR DOCUMENTACION CONTABLE
855	1241	5	MOBILIARIO Y EQUIPO DE ADMINISTRACIÓN - REVALUACION DE MOBILIARIO Y EQUIPO DE ADMINISTRACION	TENA-088-C10-002083	LARA GONZALEZ ELIZABETH	EQUIPO DE COMPUTO		E-900	YJ00KHE7	1253	2019-07-10	SYSTEM GLOBAL MHU SA DE CV	$ 12574.31	D	36	2019-07-10	2019-08-27 14:14:22	X REGIDURÍA	0 año 6 meses	10	104.79	838.32	
856	1241	4	MOBILIARIO Y EQUIPO DE ADMINISTRACIÓN - EQUIPO DE COMPUTO Y ACCESORIOS	TENA-088-D00-000100	LÓPEZ VÁSQUEZ JULIO CESAR	IMPRESORA COLOR GRIS	SANSUNG	ML-2270/XAX	Z7BUBSGDSC0 1ZMT	79	2011-05-01	1	$ 2898.84	D	D-26	2011-05-01	2016-08-16 09:41:40	SECRETARIA DEL AYUNTAMIENTO	5 años 2 meses	20	48.31	Se recomienda reevaluacion	
857	1241	4	MOBILIARIO Y EQUIPO DE ADMINISTRACIÓN - EQUIPO DE COMPUTO Y ACCESORIOS	TENA-088-D00-000101	LÓPEZ VÁSQUEZ JULIO CESAR	COMPUTADORA LAP TOP COLOR GRIS	ACER	ASPIRE 3680 SERIES	YG2PR-BFM7M-KT7TV-4H6MX-XRPKC	SIN DATO	2013-12-28	1	$ 10206.72	E	SIN DATO	2013-12-28	2016-08-16 09:43:47	SECRETARIA DEL AYUNTAMIENTO	5 años 2 meses	20	170.11	Se recomienda reevaluacion	
858	1241	6	MOBILIARIO Y EQUIPO DE ADMINISTRACIÓN - MOBILIARIO Y EQUIPO DE OFICINA	TENA-088-D00-000102	LÓPEZ VÁSQUEZ JULIO CESAR	MAQUINA DE ESCRIBIR ELECTRICA	OLIVETTI	ET PERSONAL 840 PLUS	Y30RE81488	4732	2013-03-04	1	$ 3500.00	E	7-17	2013-03-04	2016-08-16 09:47:24	SECRETARIA DEL AYUNTAMIENTO	5 años 2 meses	3	6.75	542.50	
859	1241	6	MOBILIARIO Y EQUIPO DE ADMINISTRACIÓN - MOBILIARIO Y EQUIPO DE OFICINA	TENA-088-D00-000103	LÓPEZ VÁSQUEZ JULIO CESAR	SILLON EJECUTIVO	SIN MARCA	SIN MODELO	SIN NUMERO DE SERIE	SIN DATO	2010-12-30	1	$ 2466.00	E	SIN DATO	2010-12-30	2016-08-16 09:49:39	SECRETARIA DEL AYUNTAMIENTO	5 años 2 meses	3	6.87	413.24	COTIZADO EN MERCADO LIBRE
860	1241	6	MOBILIARIO Y EQUIPO DE ADMINISTRACIÓN - MOBILIARIO Y EQUIPO DE OFICINA	TENA-088-D00-000104	LÓPEZ VÁSQUEZ JULIO CESAR	MOSTRADOR DE MADERA DE 3 COMPARTIMIENTOS Y 2 PUERTAS	SIN MARCA	SIN MODELO	SIN NUMERO DE SERIE	SIN DATO	2010-12-30	1	$ 7500.00	E	SIN DATO	2010-12-30	2016-08-16 09:54:50	SECRETARIA DEL AYUNTAMIENTO	5 años 2 meses	3	18.75	1162.50	COTIZADO EN MERCADO LIBRE
861	1246	4	MAQUINARIA, OTROS EQUIPOS Y HERRAMIENTAS - MAQUINARIA Y EQUIPO DIVERSO	TENA-088-D00-000105	LÓPEZ VÁSQUEZ JULIO CESAR	STAND O ANAQUEL	SIN MARCA	SIN MODELO	SIN NUMERO DE SERIE	1376	2009-12-29	1	$ 3031.81	E	E-238	2009-12-29	2016-08-16 09:58:43	SECRETARIA DEL AYUNTAMIENTO	5 años 2 meses	10	25.27	1566.45	
862	1246	4	MAQUINARIA, OTROS EQUIPOS Y HERRAMIENTAS - MAQUINARIA Y EQUIPO DIVERSO	TENA-088-D00-000106	LÓPEZ VÁSQUEZ JULIO CESAR	STAND O ANAQUEL	SIN MARCA	SIN MODELO	SIN NUMERO DE SERIE	1376	2009-12-29	1	$ 3031.84	E	E-238	2009-12-29	2016-08-16 10:01:08	SECRETARIA DEL AYUNTAMIENTO	5 años 2 meses	10	25.27	1566.46	
863	1246	4	MAQUINARIA, OTROS EQUIPOS Y HERRAMIENTAS - MAQUINARIA Y EQUIPO DIVERSO	TENA-088-D00-000107	LÓPEZ VÁSQUEZ JULIO CESAR	STAND O ANAQUEL	SIN MARCA	SIN MODELO	SIN NUMERO DE SERIE	1376	2009-12-29	1	$ 3031.84	E	E-238	2009-12-29	2016-08-16 10:04:18	SECRETARIA DEL AYUNTAMIENTO	5 años 2 meses	10	25.27	1566.46	
864	1246	4	MAQUINARIA, OTROS EQUIPOS Y HERRAMIENTAS - MAQUINARIA Y EQUIPO DIVERSO	TENA-088-D00-000108	LÓPEZ VÁSQUEZ JULIO CESAR	STAND O ANAQUEL	SIN MARCA	SIN MODELO	SIN NUMERO DE SERIE	1376	2009-12-29	1	$ 3031.84	E	E-238	2009-12-29	2016-08-16 10:06:40	SECRETARIA DEL AYUNTAMIENTO	5 años 2 meses	10	25.27	1566.46	
865	1246	4	MAQUINARIA, OTROS EQUIPOS Y HERRAMIENTAS - MAQUINARIA Y EQUIPO DIVERSO	TENA-088-D00-000109	LÓPEZ VÁSQUEZ JULIO CESAR	STAND O ANAQUEL	SIN MARCA	SIN MODELO	SIN NUMERO DE SERIE	1376	2009-12-29	1	$ 3031.84	E	E-238	2009-12-29	2016-08-16 10:08:57	SECRETARIA DEL AYUNTAMIENTO	5 años 2 meses	10	25.27	1566.46	
866	1246	4	MAQUINARIA, OTROS EQUIPOS Y HERRAMIENTAS - MAQUINARIA Y EQUIPO DIVERSO	TENA-088-D00-000110	LÓPEZ VÁSQUEZ JULIO CESAR	STAND O ANAQUEL	SIN MARCA	SIN MODELO	SIN NUMERO DE SERIE	1376	2009-12-29	1	$ 3031.84	E	E-238	2009-12-29	2016-08-16 10:11:04	SECRETARIA DEL AYUNTAMIENTO	5 años 2 meses	10	25.27	1566.46	
867	1246	4	MAQUINARIA, OTROS EQUIPOS Y HERRAMIENTAS - MAQUINARIA Y EQUIPO DIVERSO	TENA-088-D00-000111	LÓPEZ VÁSQUEZ JULIO CESAR	STAND O ANAQUEL	SIN MARCA	SIN MODELO	SIN NUMERO DE SERIE	1376	2009-12-29	1	$ 3031.84	E	E-238	2009-12-29	2016-08-16 10:13:26	SECRETARIA DEL AYUNTAMIENTO	5 años 2 meses	10	25.27	1566.46	
868	1246	4	MAQUINARIA, OTROS EQUIPOS Y HERRAMIENTAS - MAQUINARIA Y EQUIPO DIVERSO	TENA-088-D00-000112	LÓPEZ VÁSQUEZ JULIO CESAR	STAND O ANAQUEL	SIN MARCA	SIN MODELO	SIN NUMERO DE SERIE	1376	2009-12-29	1	$ 3031.84	E	E-238	2009-12-29	2016-08-16 10:15:48	SECRETARIA DEL AYUNTAMIENTO	5 años 2 meses	10	25.27	1566.46	

869	1248	4	MAQUINARIA, OTROS EQUIPOS Y HERRAMIENTAS - MAQUINARIA Y EQUIPO DIVERSO	TENA-088-D00-000113	LÓPEZ VÁSQUEZ JULIO CESAR	STAND O ANAQUEL	SIN MARCA	SIN MODELO	SIN NUMERO DE SERIE	1376	2009-12-29	1	$ 3031.44	E	I-338	2009-12-29	2016-08-16 10:17:59	SECRETARIA DEL AYUNTAMIENTO	5 años 2 meses	10	25.27	1566.44	
870	1248	4	MAQUINARIA, OTROS EQUIPOS Y HERRAMIENTAS - MAQUINARIA Y EQUIPO DIVERSO	TENA-088-D00-000114	LÓPEZ VÁSQUEZ JULIO CESAR	STAND O ANAQUEL	SIN MARCA	SIN MODELO	SIN NUMERO DE SERIE	1376	2009-12-29	1	$ 3031.44	E	E-334	2009-12-29	2016-08-16 10:19:40	SECRETARIA DEL AYUNTAMIENTO	5 años 2 meses	10	25.27	1566.44	
871	1248	4	MAQUINARIA, OTROS EQUIPOS Y HERRAMIENTAS - MAQUINARIA Y EQUIPO DIVERSO	TENA-088-D00-000115	LÓPEZ VÁSQUEZ JULIO CESAR	STAND O ANAQUEL	SIN MARCA	SIN MODELO	SIN NUMERO DE SERIE	1376	2009-12-29	1	$ 3031.44	E	E-338	2009-12-29	2016-08-16 10:21:29	SECRETARIA DEL AYUNTAMIENTO	5 años 2 meses	10	25.27	1566.46	
872	1241	1	MOBILIARIO Y EQUIPO DE ADMINISTRACIÓN - REVALUACION DE MOBILIARIO Y EQUIPO DE ADMINISTRACION	TENA-088-D00-002075	LÓPEZ VÁSQUEZ JULIO CESAR	EQUIPO DE COMPUTO		L-900	YZDSN41	1213	2019-07-10	SYSTEM GLOBAL MHU SA DE CV	$ 12574.31	D	36	2019-07-10	2019-08-27 13:54:02	SECRETARIA DEL AYUNTAMIENTO	0 año 8 meses	10	104.79	438.32	
873	1241	4	MOBILIARIO Y EQUIPO DE ADMINISTRACIÓN - EQUIPO DE COMPUTO Y ACCESORIOS	TENA-088-E00-000117	RODRIGUEZ CAMACHO YAZMIN	SCANNER	FUJITZU	FI5320C	4190	SIN DATO	2010-04-19	1	$ 36492.89	E	SIN DATO	2010-04-19	2016-08-16 10:30:34	ADMINISTRACIÓN	5 años 2 meses	10	608.21	Se recomienda revaluacion	
874	1241	4	MOBILIARIO Y EQUIPO DE ADMINISTRACIÓN - EQUIPO DE COMPUTO Y ACCESORIOS	TENA-088-E00-000118	RODRIGUEZ CAMACHO YAZMIN	MUEBLE PARA COMPUTADORA CON 7 ENTREPAÑOS Y 1 CAJON, COLOR PINO	SIN MARCA	SIN MODELO	SIN NUMERO DE SERIE	SIN DATO	2011-04-10	1	$ 10140.03	E	SIN DATO	2011-04-10	2016-08-16 10:31:46	ADMINISTRACIÓN	5 años 2 meses	10	169.00	Se recomienda revaluacion	
875	1241	4	MOBILIARIO Y EQUIPO DE ADMINISTRACIÓN - EQUIPO DE COMPUTO Y ACCESORIOS	TENA-088-E00-000119	RODRIGUEZ CAMACHO YAZMIN	EQUIPO DE COMPUTO COLOR NEGRO	ACER	G185HV	ETLBA0C00110 1038034001	79	2011-05-01	1	$ 8184.86	O	D-26	2011-05-01	2016-08-16 10:34:48	ADMINISTRACIÓN	5 años 2 meses	10	138.42	Se recomienda revaluacion	
876	1241	4	MOBILIARIO Y EQUIPO DE ADMINISTRACIÓN - EQUIPO DE COMPUTO Y ACCESORIOS	TENA-088-E00-000120	RODRIGUEZ CAMACHO YAZMIN	IMPRESORA COLOR NEGRO	BROTHER	MFC-MB5DN	U64086F5H434 008	79	2011-05-01	1	$ 2898.44	E	D-26	2011-05-01	2016-08-16 10:26:52	ADMINISTRACIÓN	5 años 2 meses	20	48.31	Se recomienda revaluacion	
877	1241	6	MOBILIARIO Y EQUIPO DE ADMINISTRACIÓN - MOBILIARIO Y EQUIPO DE OFICINA	TENA-088-E00-000121	RODRIGUEZ CAMACHO YAZMIN	EQUIPO DE COMPUTO	HP PAVILION 20 ALL IN ONE	20-b348la	MXX3380FCF	SIN DATO	2010-12-30	1	$ 23749.00	E	SIN DATO	2010-12-30	2016-08-16 10:38:33	ADMINISTRACIÓN	5 años 2 meses	5	59.17	3561.09	
878	1241	4	MOBILIARIO Y EQUIPO DE ADMINISTRACIÓN - EQUIPO DE COMPUTO Y ACCESORIOS	TENA-088-E00-000128	ZUÑIGA BARRANCO FRANCISCO	DUPLICADOR	RICOH PRIPORT	DX2330	D2122600886	29	2013-12-26	1	$ 44169.60	E	I-339	2013-12-26	2016-08-16 10:50:53	ADMINISTRACIÓN	5 años 2 meses	20	735.83	Se recomienda revaluacion	
879	1241	4	MOBILIARIO Y EQUIPO DE ADMINISTRACIÓN - EQUIPO DE COMPUTO Y ACCESORIOS	TENA-088-E00-000127	ZUÑIGA BARRANCO FRANCISCO	ESCANER	FUJITZU	FI-6270Z	601745716240	79	2013-12-26	1	$ 41901.28	E	E-329	2013-12-26	2016-08-16 10:54:35	ADMINISTRACIÓN	5 años 2 meses	20	698.35	Se recomienda revaluacion	
880	1241	4	MOBILIARIO Y EQUIPO DE ADMINISTRACIÓN - EQUIPO DE COMPUTO Y ACCESORIOS	TENA-088-E00-000126	ZUÑIGA BARRANCO FRANCISCO	CAÑON PROYECTOR	BENQ	MS502	PDHCC0189400	28	2013-12-26	1	$ 7686.81	E	I-329	2013-12-26	2016-08-16 10:59:02	ADMINISTRACIÓN	1 años 2 meses	10	128.12	Se recomienda revaluacion	EL BIEN SE ENCUENTRA EN MAL ESTADO
881	1241	4	MOBILIARIO Y EQUIPO DE ADMINISTRACIÓN - EQUIPO DE COMPUTO Y ACCESORIOS	TENA-088-E00-000130	ZUÑIGA BARRANCO FRANCISCO	ESCANER	FUJITZU	SIN MODELO	SIN NUMERO DE SERIE	162	2014-12-17	1	$ 42000.00	E	E-374	2014-12-17	2016-08-16 11:01:56	ADMINISTRACIÓN	1 años 2 meses	10	700.00	Se recomienda revaluacion	EL BIEN SE ENCUENTRA EN CONTRALORIA
882	1241	4	MOBILIARIO Y EQUIPO DE ADMINISTRACIÓN - EQUIPO DE COMPUTO Y ACCESORIOS	TENA-088-E00-000131	ZUÑIGA BARRANCO FRANCISCO	EQUIPO DE COMPUTO	HP	120-1026la	TS40781031544	161	2014-12-17	1	$ 8900.00	E	E-374	2014-12-17	2016-08-16 11:06:02	ADMINISTRACIÓN	5 años 2 meses	10	148.33	Se recomienda revaluacion	
883	1241	6	MOBILIARIO Y EQUIPO DE ADMINISTRACIÓN - MOBILIARIO Y EQUIPO DE OFICINA	TENA-088-E00-000134	RODRIGUEZ CAMACHO YAZMIN	RELOG CHECADOR	BIONET	STAD.2	SIN NUMERO DE SERIE	79	2011-05-01	1	$ 9240.00	D	D-26	2011-05-01	2016-08-16 11:14:27	ADMINISTRACIÓN	5 años 2 meses	8	23.20	1438.40	NO LOCALIZADO
884	1241	6	MOBILIARIO Y EQUIPO DE ADMINISTRACIÓN - MOBILIARIO Y EQUIPO DE OFICINA	TENA-088-E00-000135	RODRIGUEZ CAMACHO YAZMIN	RELOG CHECADOR	TIME WORK	STAD.2	SIN NUMERO DE SERIE	79	2011-05-01	1	$ 9280.00	O	D-26	2011-05-01	2016-08-16 11:16:24	ADMINISTRACIÓN	5 años 2 meses	8	23.20	1438.40	NO LOCALIZADO
885	1241	6	MOBILIARIO Y EQUIPO DE ADMINISTRACIÓN - MOBILIARIO Y EQUIPO DE OFICINA	TENA-088-E00-000136	RODRIGUEZ CAMACHO YAZMIN	RELOG CHECADOR	BIONET	STAD.2	SIN NUMERO DE SERIE	79	2011-05-01	1	$ 9280.00	O	D-26	2011-05-01	2016-08-16 11:18:54	ADMINISTRACIÓN	5 años 2 meses	8	23.20	1438.40	NO LOCALIZADO
886	1241	6	MOBILIARIO Y EQUIPO DE ADMINISTRACIÓN - MOBILIARIO Y EQUIPO DE OFICINA	TENA-088-E00-000137	RODRIGUEZ CAMACHO YAZMIN	RELOG CHECADOR	AMANO DIX-15	E00-1068	SIN NUMERO DE SERIE	78	2011-05-01	SIN PROVEEDOR	$ 9280.00	O	D-26	2011-05-01	2016-08-16 11:21:08	ADMINISTRACIÓN	5 años 2 meses	8	23.20	1438.40	NO LOCALIZADO
887	1241	6	MOBILIARIO Y EQUIPO DE ADMINISTRACIÓN - MOBILIARIO Y EQUIPO DE OFICINA	TENA-088-E00-000138	RODRIGUEZ CAMACHO YAZMIN	ENGARGOLADORA	GBC	KOMBO	PHF1008	SIN DATO	2013-12-17	1	$ 16570.06	E	SIN DATO	2013-12-17	2016-08-16 11:23:26	ADMINISTRACIÓN	5 años 2 meses	3	46.43	2878.37	NO EXISTE INFORMACION CONTABLE DE ESTE BIEN, POR ACUERDO DEL COMITÉ SE ESTABLECIO ESTA COTIZACIÓN
888	1241	6	MOBILIARIO Y EQUIPO DE ADMINISTRACIÓN - MOBILIARIO Y EQUIPO DE OFICINA	TENA-088-E00-000140	RODRIGUEZ CAMACHO YAZMIN	RELOG CHECADOR	BIOCHECK	TA-2000	3.23103E+12	1107	2015-02-12	SIN PROVEEDOR	$ 4872.00	E	E-174	2015-02-12	2016-08-16 11:27:33	ADMINISTRACIÓN	5 años 2 meses	3	12.18	755.16	NO LOCALIZADO
889	1241	6	MOBILIARIO Y EQUIPO DE ADMINISTRACIÓN - MOBILIARIO Y EQUIPO DE OFICINA	TENA-088-E00-000141	RODRIGUEZ CAMACHO YAZMIN	RELOG CHECADOR	BIOCHECK	TA-2000	3.23103E+12	1107	2015-02-12	SIN PROVEEDOR	$ 4872.00	E	E-174	2015-02-12	2016-08-16 11:29:48	ADMINISTRACIÓN	5 años 2 meses	3	12.18	755.16	NO LOCALIZADO
890	1241	6	MOBILIARIO Y EQUIPO DE ADMINISTRACIÓN - MOBILIARIO Y EQUIPO DE OFICINA	TENA-088-E00-000142	RODRIGUEZ CAMACHO YAZMIN	RELOG CHECADOR	BIOCHECK	TA-3000	1.23103E+12	1107	2015-02-12	SIN PROVEEDOR	$ 4872.00	E	E-174	2015-02-12	2016-08-16 11:31:22	ADMINISTRACIÓN	5 años 2 meses	3	12.18	755.16	NO LOCALIZADO
891	1241	6	MOBILIARIO Y EQUIPO DE ADMINISTRACIÓN - MOBILIARIO Y EQUIPO DE OFICINA	TENA-088-E00-000143	ZUÑIGA BARRANCO FRANCISCO	TELEFONO SECRETARIAL	PANASONIC	TS500LXW	SIN NUMERO DE SERIE	505	2010-11-18	1	$ 5399.74	E	E-47	2010-11-18	2016-08-16 11:33:08	ADMINISTRACIÓN	5 años 2 meses	8	13.50	836.96	
892	1241	6	MOBILIARIO Y EQUIPO DE ADMINISTRACIÓN - MOBILIARIO Y EQUIPO DE OFICINA	TENA-088-E00-000144	ZUÑIGA BARRANCO FRANCISCO	MUEBLE PARA COMPUTADORA	PRINTAFORM	SIN MODELO	SIN NUMERO DE SERIE	458	2010-11-18	1	$ 3474.20	E	E-118	2010-11-18	2016-08-16 11:35:52	ADMINISTRACIÓN	5 años 2 meses	8	8.69	538.51	
893	1241	6	MOBILIARIO Y EQUIPO DE ADMINISTRACIÓN - MOBILIARIO Y EQUIPO DE OFICINA	TENA-088-E00-000145	RODRIGUEZ CAMACHO YAZMIN	RELOJ CHECADOR DE HUELLA DIGITAL	TARJE MAX	TA 3205	SIN NUMERO DE SERIE	137	2012-02-28	SIN PROVEEDOR	$ 12872.37	E	E-363	2012-02-28	2016-08-16 11:38:19	ADMINISTRACIÓN	5 años 2 meses	3	32.18	1995.22	NO LOCALIZADO
894	1241	6	MOBILIARIO Y EQUIPO DE ADMINISTRACIÓN - MOBILIARIO Y EQUIPO DE OFICINA	TENA-088-E00-000146	RODRIGUEZ CAMACHO YAZMIN	RELOJ CHECADOR DE HUELLA DIGITAL	TARJE MAX	TA 3205	SIN NUMERO DE SERIE	137	2012-02-28	SIN PROVEEDOR	$ 12872.37	E	E-363	2012-02-28	2016-08-16 11:40:29	ADMINISTRACIÓN	5 años 2 meses	3	32.18	1995.22	NO LOCALIZADO
895	1241	6	MOBILIARIO Y EQUIPO DE ADMINISTRACIÓN - MOBILIARIO Y EQUIPO DE OFICINA	TENA-088-E00-000147	RODRIGUEZ CAMACHO YAZMIN	RELOJ CHECADOR DE HUELLA DIGITAL	TARJE MAX	TA 3205	SIN NUMERO DE SERIE	137	2012-02-28	SIN PROVEEDOR	$ 12872.37	E	E-363	2012-02-28	2016-08-16 11:42:40	ADMINISTRACIÓN	5 años 2 meses	3	32.18	1995.22	SE ENCUENTRA EN LA PLAZA ESTADO DE MÉXICO
896	1241	6	MOBILIARIO Y EQUIPO DE ADMINISTRACIÓN - MOBILIARIO Y EQUIPO DE OFICINA	TENA-088-E00-000148	ZUÑIGA BARRANCO FRANCISCO	EQUIPO DE COMPUTO	HP	ALL IN ONE 120-1026la	4CS14201D2	7202	2012-12-01	1	$ 11948.00	D	D-140	2012-12-01	2016-08-16 11:47:35	ADMINISTRACIÓN	5 años 2 meses	5	29.87	1851.94	
897	1241	6	MOBILIARIO Y EQUIPO DE ADMINISTRACIÓN - MOBILIARIO Y EQUIPO DE OFICINA	TENA-088-E00-000150	ZUÑIGA BARRANCO FRANCISCO	EQUIPO DE COMPUTO	HP	ALL IN ONE 120-1026la	4CS142050D	7202	2012-12-01	1	$ 11948.00	O	D-140	2012-12-01	2016-08-16 11:49:57	ADMINISTRACIÓN	5 años 2 meses	5	29.87	1851.94	
898	1241	6	MOBILIARIO Y EQUIPO DE ADMINISTRACIÓN - MOBILIARIO Y EQUIPO DE OFICINA	TENA-088-E00-000151	ZUÑIGA BARRANCO FRANCISCO	EQUIPO DE COMPUTO	HP	ALL IN ONE 120-1026la	MXX33690GTJ	7202	2012-12-01	1	$ 11948.00	O	D-140	2012-12-01	2016-08-16 11:51:54	ADMINISTRACIÓN	5 años 2 meses	5	29.87	1851.94	
899	1241	6	MOBILIARIO Y EQUIPO DE ADMINISTRACIÓN - MOBILIARIO Y EQUIPO DE OFICINA	TENA-088-E00-000152	ZUÑIGA BARRANCO FRANCISCO	EQUIPO DE COMPUTO	HP	ALL IN ONE 120-1026la	8CR3510XX5	7202	2012-12-01	1	$ 11948.00	D	D-140	2012-12-01	2016-08-16 11:53:43	ADMINISTRACIÓN	5 años 2 meses	5	29.87	1851.94	
900	1241	6	MOBILIARIO Y EQUIPO DE ADMINISTRACIÓN - MOBILIARIO Y EQUIPO DE OFICINA	TENA-088-E00-000153	ZUÑIGA BARRANCO FRANCISCO	EQUIPO DE COMPUTO	HP	ALL IN ONE 120-1026la	MXX1440VRO	7202	2012-12-01	1	$ 11948.00	D	D-140	2012-12-01	2016-08-16 11:55:20	ADMINISTRACIÓN	5 años 2 meses	5	29.87	1851.94	
901	1241	6	MOBILIARIO Y EQUIPO DE ADMINISTRACIÓN - MOBILIARIO Y EQUIPO DE OFICINA	TENA-088-E00-000154	ZUÑIGA BARRANCO FRANCISCO	GUILLOTINA	EBA	EBA-438M	SIN NUMERO DE SERIE	420	2014-02-19	1	$ 16573.06	E	E-332	2014-02-19	2016-08-16 11:57:07	ADMINISTRACIÓN	5 años 2 meses	3	41.43	2568.82	
902	1241	6	MOBILIARIO Y EQUIPO DE ADMINISTRACIÓN - MOBILIARIO Y EQUIPO DE OFICINA	TENA-088-E00-000155	ZUÑIGA BARRANCO FRANCISCO	SILLON EJECUTIVO	SIN MARCA	SIN MODELO	SIN NUMERO DE SERIE	SIN DATO	2010-12-30	1	$ 2666.00	E	SIN DATO	2010-12-30	2016-08-16 11:58:43	ADMINISTRACIÓN	5 años 2 meses	3	6.67	413.24	
903	1241	6	MOBILIARIO Y EQUIPO DE ADMINISTRACIÓN - MOBILIARIO Y EQUIPO DE OFICINA	TENA-088-E00-000156	ZUÑIGA BARRANCO FRANCISCO	SILLON EJECUTIVO	SIN MARCA	SIN MODELO	SIN NUMERO DE SERIE	SIN DATO	2010-12-30	1	$ 2666.00	E	SIN DATO	2010-12-30	2016-08-16 12:00:37	ADMINISTRACIÓN	5 años 2 meses	3	6.67	413.24	
904	1241	6	MOBILIARIO Y EQUIPO DE ADMINISTRACIÓN - MOBILIARIO Y EQUIPO DE OFICINA	TENA-088-E00-000157	ZUÑIGA BARRANCO FRANCISCO	SILLON EJECUTIVO	SIN MARCA	SIN MODELO	SIN NUMERO DE SERIE	SIN DATO	2010-12-30	1	$ 2666.00	E	SIN DATO	2010-12-30	2016-08-16 12:02:22	ADMINISTRACIÓN	5 años 2 meses	3	6.67	413.24	

905	1241	6	MOBILIARIO Y EQUIPO DE ADMINISTRACIÓN - MOBILIARIO Y EQUIPO DE OFICINA	TENA-088-E00-000158	ZUÑIGA BARRANCO FRANCISCO	SILLON EJECUTIVO	SIN MARCA	SIN MODELO	SIN NUMERO DE SERIE	SIN DATO	2010-12-30	1	$ 2668.00	E	SIN DATO	2010-12-30	2018-08-16 12:04:55	ADMINISTRACIÓN	5 años 2 meses	5	6.67	413.24	
906	1241	6	MOBILIARIO Y EQUIPO DE ADMINISTRACIÓN - MOBILIARIO Y EQUIPO DE OFICINA	TENA-088-E00-000159	ZUÑIGA BARRANCO FRANCISCO	SILLON EJECUTIVO	SIN MARCA	SIN MODELO	SIN NUMERO DE SERIE	SIN DATO	2010-12-30	1	$ 2668.00	D	SIN DATO	2010-12-30	2018-08-16 12:04:58	ADMINISTRACIÓN	5 años 2 meses	5	6.67	413.24	EL BIEN SE ENCUENTRA EN PROCEDIMIENTO DE BAJA
907	1241	6	MOBILIARIO Y EQUIPO DE ADMINISTRACIÓN - MOBILIARIO Y EQUIPO DE OFICINA	TENA-088-E00-000160	ZUÑIGA BARRANCO FRANCISCO	ESCRITORIO EJECUTIVO DE 4 CAJONES	SIN MARCA	SIN MODELO	SIN NUMERO DE SERIE	SIN DATO	2010-12-30	1	$ 2694.00	E	SIN DATO	2010-12-30	2018-08-16 12:08:52	ADMINISTRACIÓN	5 años 2 meses	5	6.74	417.58	
908	1241	6	MOBILIARIO Y EQUIPO DE ADMINISTRACIÓN - MOBILIARIO Y EQUIPO DE OFICINA	TENA-088-E00-000161	ZUÑIGA BARRANCO FRANCISCO	ESCRITORIO SECRETARIAL DE 2 CAJONES	SIN MARCA	SIN MODELO	SIN NUMERO DE SERIE	SIN DATO	2010-12-30	1	$ 2694.00	E	SIN DATO	2010-12-30	2018-08-16 12:10:52	ADMINISTRACIÓN	5 años 2 meses	5	6.74	417.58	
909	1241	6	MOBILIARIO Y EQUIPO DE ADMINISTRACIÓN - MOBILIARIO Y EQUIPO DE OFICINA	TENA-088-E00-000162	ZUÑIGA BARRANCO FRANCISCO	ESCRITORIO COLOR NOGAL DE 4 CAJONES	SIN MARCA	SIN MODELO	SIN NUMERO DE SERIE	SIN DATO	2010-12-30	1	$ 2694.00	F	SIN DATO	2010-12-30	2018-08-16 12:13:07	ADMINISTRACIÓN	5 años 2 meses	5	6.74	417.58	
910	1241	6	MOBILIARIO Y EQUIPO DE ADMINISTRACIÓN - MOBILIARIO Y EQUIPO DE OFICINA	TENA-088-E00-000163	ZUÑIGA BARRANCO FRANCISCO	ESCRITORIO METALICO DE 2 CAJONES	SIN MARCA	SIN MODELO	SIN NUMERO DE SERIE	SIN DATO	2010-12-30	1	$ 2694.00	E	SIN DATO	2010-12-30	2018-08-16 12:15:01	ADMINISTRACIÓN	5 años 2 meses	5	6.74	417.58	
911	1241	6	MOBILIARIO Y EQUIPO DE ADMINISTRACIÓN - MOBILIARIO Y EQUIPO DE OFICINA	TENA-088-E00-000164	ZUÑIGA BARRANCO FRANCISCO	ESCRITORIO SECRETARIAL DE 2 CAJONES	SIN MARCA	SIN MODELO	SIN NUMERO DE SERIE	SIN DATO	2010-12-30	1	$ 2694.00	E	SIN DATO	2010-12-30	2018-08-16 12:17:08	ADMINISTRACIÓN	5 años 2 meses	5	6.74	417.58	
912	1241	6	MOBILIARIO Y EQUIPO DE ADMINISTRACIÓN - MOBILIARIO Y EQUIPO DE OFICINA	TENA-088-E00-000165	ZUÑIGA BARRANCO FRANCISCO	ESCRITORIO EJECUTIVO DE 2 CAJONES	SIN MARCA	SIN MODELO	SIN NUMERO DE SERIE	SIN DATO	2010-12-30	1	$ 2694.00	E	SIN DATO	2010-12-30	2018-08-16 12:18:07	ADMINISTRACIÓN	5 años 2 meses	5	6.74	417.58	
913	1241	6	MOBILIARIO Y EQUIPO DE ADMINISTRACIÓN - MOBILIARIO Y EQUIPO DE OFICINA	TENA-088-E00-000166	ZUÑIGA BARRANCO FRANCISCO	ESCRITORIO SECRETARIAL 3 CAJONES	SIN MARCA	SIN MODELO	SIN NUMERO DE SERIE	SIN DATO	2010-12-30	1	$ 2694.00	E	SIN DATO	2010-12-30	2018-08-16 12:20:45	ADMINISTRACIÓN	5 años 2 meses	5	6.74	417.58	
914	1241	6	MOBILIARIO Y EQUIPO DE ADMINISTRACIÓN - MOBILIARIO Y EQUIPO DE OFICINA	TENA-088-E00-000167	ZUÑIGA BARRANCO FRANCISCO	ESCRITORIO SECRETARIAL DE 2 CAJONES	SIN MARCA	SIN MODELO	SIN NUMERO DE SERIE	SIN DATO	2010-12-30	1	$ 2694.00	E	SIN DATO	2010-12-30	2018-08-16 12:22:27	ADMINISTRACIÓN	5 años 2 meses	5	6.74	417.58	
915	1241	6	MOBILIARIO Y EQUIPO DE ADMINISTRACIÓN - MOBILIARIO Y EQUIPO DE OFICINA	TENA-088-E00-000168	ZUÑIGA BARRANCO FRANCISCO	ESCRITORIO SEMI EJECUTIVO 4 CAJONES	SIN MARCA	SIN MODELO	SIN NUMERO DE SERIE	SIN DATO	2010-12-30	1	$ 2694.00	E	SIN DATO	2010-12-30	2018-08-16 12:24:07	ADMINISTRACIÓN	5 años 2 meses	5	6.74	417.58	
916	1241	3	MOBILIARIO Y EQUIPO DE ADMINISTRACIÓN - REVALUACION DE MOBILIARIO Y EQUIPO DE ADMINISTRACION	TENA-088-E00-000170	ZUÑIGA BARRANCO FRANCISCO	BICICLETA	SIN MARCA	SIN MODELO	SIN NUMERO DE SERIE	SIN DATO	2008-12-31	1	$ 2057.50	E	SIN DATO	2008-12-31	2018-08-16 12:30:48	ADMINISTRACIÓN	5 años 2 meses	10	17.15	1063.05	COLOR AZUL
917	1244	2	EQUIPO DE TRANSPORTE - VEHICULOS	TENA-088-E00-000173	ZUÑIGA BARRANCO FRANCISCO	AUTOMOVIL	VOLKSWAGEN POINTER	2003	9BWCD05X71T 083463	SIN DATO	2008-11-18	1	$ 46500.00		F-149	2008-11-28	2018-08-16 12:38:39	ADMINISTRACIÓN	5 años 2 meses	10	387.50	24025.00	COLOR PLATA
918	1244	2	EQUIPO DE TRANSPORTE - VEHICULOS	TENA-088-E00-000172	ZUÑIGA BARRANCO FRANCISCO	AUTOMOVIL	NISSAN		3N6CD13S0X- 019515	SIN DATO	2006-12-30	1	$ 20000.00	E	SIN DATO	2006-12-30	2018-08-16 12:40:24	ADMINISTRACIÓN	5 años 2 meses	10	166.67	10333.34	COLOR ROJO
919	1241	4	MOBILIARIO Y EQUIPO DE ADMINISTRACIÓN - EQUIPO DE COMPUTO Y ACCESORIOS	TENA-088-E00-001293	RODRIGUEZ CAMACHO YAZMIN	LECTOR BIOMETRICO DE HUELLA	ACCESSPRO	F19	673515350330	459	2016-05-11	COMERCIALIZADORA Y COMUNICACIONES FAXAR, S.A. DE C.V.	$ 5444.00	E	208	2016-08-02	2018-09-19 17:26:43	ADMINISTRACIÓN	2 años 2 meses	20	90.73	3447.86	CONTROL DE TIEMPO, ACCESO Y ASISTENCIA - ÁREA DE RECURSOS HUMANOS
920	1241	4	MOBILIARIO Y EQUIPO DE ADMINISTRACIÓN - EQUIPO DE COMPUTO Y ACCESORIOS	TENA-088-E00-001294	RODRIGUEZ CAMACHO YAZMIN	LECTOR BIOMETRICO DE HUELLA	ACCESSPRO	F19	673515350416	459	2016-05-11	COMERCIALIZADORA Y COMUNICACIONES FAXAR, S.A. DE C.V.	$ 5444.00	E	208	2016-08-02	2018-09-19 17:30:58	ADMINISTRACIÓN	2 años 2 meses	20	90.73	3447.86	CONTROL DE TIEMPO, ACCESO Y ASISTENCIA - SE ENCUENTRA EN EL EDIFICIO DE ADMINISTRACIÓN
921	1241	4	MOBILIARIO Y EQUIPO DE ADMINISTRACIÓN - EQUIPO DE COMPUTO Y ACCESORIOS	TENA-088-E00-001295	RODRIGUEZ CAMACHO YAZMIN	LECTOR BIOMETRICO DE HUELLA	ACCESSPRO	F19	673515350064	459	2016-05-11	COMERCIALIZADORA Y COMUNICACIONES FAXAR, S.A. DE C.V.	$ 5444.00	E	208	2016-08-02	2018-09-19 17:33:59	ADMINISTRACIÓN	2 años 2 meses	20	90.73	3447.86	CONTROL DE ASISTENCIA, TIEMPO Y ACCESO - ESTE BIEN SE ENCUENTRA EN EL EDIFICIO DE PRESIDENCIA
922	1241	4	MOBILIARIO Y EQUIPO DE ADMINISTRACIÓN - EQUIPO DE COMPUTO Y ACCESORIOS	TENA-088-E00-001296	RODRIGUEZ CAMACHO YAZMIN	LECTOR BIOMETRICO DE HUELLA	ACCESSPRO	F19	673515350065 0	459	2016-05-11	COMERCIALIZADORA Y COMUNICACIONES FAXAR, S.A. DE C.V.	$ 5444.00	E	208	2016-08-02	2018-09-19 17:37:30	ADMINISTRACIÓN	2 años 2 meses	20	90.74	3448.12	CONTROL DE ACCESO, TIEMPO Y ASISTENCIA. ESTE BIEN SE ENCUENTRA EN LAS OFICINAS DEL REGISTRO CIVIL
923	1241	4	MOBILIARIO Y EQUIPO DE ADMINISTRACIÓN - EQUIPO DE COMPUTO Y ACCESORIOS	TENA-088-E00-001297	RODRIGUEZ CAMACHO YAZMIN	LECTOR BIOMETRICO DE HUELLA	ACCESSPRO	F19	673515350047 6	459	2016-05-11	COMERCIALIZADORA Y COMUNICACIONES FAXAR, S.A. DE C.V.	$ 5444.10	E	208	2016-08-02	2018-09-19 17:41:29	ADMINISTRACIÓN	2 años 2 meses	20	90.74	3447.84	CONTROL DE ACCESO, TIEMPO Y ASISTENCIA - ESTE BIEN SE ENCUENTRA EN LAS INMEDIACIONES DEL DIF
924	1241	4	MOBILIARIO Y EQUIPO DE ADMINISTRACIÓN - EQUIPO DE COMPUTO Y ACCESORIOS	TENA-088-E00-001298	RODRIGUEZ CAMACHO YAZMIN	LECTOR BIOMETRICO DE HUELLA	ACCESSPRO	F19	673515350116 1	459	2016-05-11	COMERCIALIZADORA Y COMUNICACIONES FAXAR, S.A. DE C.V.	$ 5444.10	E	208	2016-08-02	2018-09-19 17:45:24	ADMINISTRACION	2 años 2 meses	20	90.74	3447.84	CONTROL DE ACCESO, TIEMPO Y ASISTENCIA. ESTE BIEN SE ENCUENTRA EN EL ÁREA DE PROTECCIÓN CIVIL
925	1241	4	MOBILIARIO Y EQUIPO DE ADMINISTRACIÓN - EQUIPO DE COMPUTO Y ACCESORIOS	TENA-088-E00-001299	RODRIGUEZ CAMACHO YAZMIN	Sistema de reconocimiento facial y lector de aproximacion	ZK-ACCESSPRO	MB700	607715450013 9	459	2016-05-11	COMERCIALIZADORA Y COMUNICACIONES FAXAR, S.A. DE C.V.	$ 7933.52	E	208	2016-08-02	2018-09-19 17:50:43	ADMINISTRACION	3 años 2 meses	20	132.89	5011.89	LECTOR DE APROXIMIDAD, CAMARA,WI,CON LUZ IR; PANTALLA TFT; TOUCHSCREEN DE 3.5" USO EN EXTERIOR. - ESTE BIEN SE ENCUENTRA EN EL ÁREA DE LIMPIA
926	1241	6	MOBILIARIO Y EQUIPO DE ADMINISTRACIÓN - MOBILIARIO Y EQUIPO DE OFICINA	TENA-088-E00-001160	ZUÑIGA BARRANCO FRANCISCO	CELULAR	SAMSUNG	GALAXY J7	514	807	2018-03-01	CADAEN SOLUCIONES INTEGRALES PARA LA INDUSTRIA, S.A. DE C.V.	$ 5798.86	E	2	2018-03-01	2018-09-28 14:53:10	ADMINISTRACIÓN	6 años 2 meses	5	14.50	734.86	
927	1241	4	MOBILIARIO Y EQUIPO DE ADMINISTRACIÓN - EQUIPO DE COMPUTO Y ACCESORIOS	TENA-088-E00-001690	RODRIGUEZ CAMACHO YAZMIN	LECTOR BIOMETRICO DE HUELLA PANTALLA 3"	ACCESSPRO	F19		S/F	2018-03-01	SIN PROVEEDOR	$ 5491.44	D	S/P	2018-03-01	2018-11-13 15:14:37	ADMINISTRACIÓN	4 años 2 meses	20	91.52	4578.19	
928	1241	4	MOBILIARIO Y EQUIPO DE ADMINISTRACIÓN - EQUIPO DE COMPUTO Y ACCESORIOS	TENA-088-E00-001691	RODRIGUEZ CAMACHO YAZMIN	LECTOR BIOMETRICO DE HUELLA PANTALLA 3"	ACCESSPRO	F-19		S/F	2018-03-01	SIN PROVEEDOR	$ 5491.44	D	S/P	2018-03-01	2018-12-11 15:17:01	ADMINISTRACIÓN	4 años 2 meses	20	91.52	4578.19	

929	1241	4	MOBILIARIO Y EQUIPO DE ADMINISTRACIÓN - EQUIPO DE COMPUTO Y ACCESORIOS	TENA-088-E00-001692	RODRIGUEZ CAMACHO YAZMIN	LECTOR BIOMETRICO DE HUELLA PANTALLA 3"	ACCESSPRO	F19		S/F	2016-01-01	SIN PROVEEDOR	$ 5491.44	D	S/P	2016-01-01	2016-12-13 15:39:52	ADMINISTRACIÓN	4 años 2 meses	20	91.51	4576.19	
930	1241	4	MOBILIARIO Y EQUIPO DE ADMINISTRACIÓN - EQUIPO DE COMPUTO Y ACCESORIOS	TENA-088-E00-001693	RODRIGUEZ CAMACHO YAZMIN	LECTOR BIOMETRICO DE HUELLA PANTALLA 3"	ACCESSPRO	F19		S/F	2016-01-01	SIN PROVEEDOR	$ 5491.44	D	S/P	2016-01-01	2016-12-13 15:41:24	ADMINISTRACIÓN	4 años 2 meses	20	91.51	4576.19	
931	1241	4	MOBILIARIO Y EQUIPO DE ADMINISTRACIÓN - EQUIPO DE COMPUTO Y ACCESORIOS	TENA-088-E00-001694	RODRIGUEZ CAMACHO YAZMIN	LECTOR BIOMETRICO DE HUELLA PANTALLA 3"	ACCESSPRO	F19		S/F	2016-01-01	SIN PROVEEDOR	$ 5491.44	D	S/P	2016-01-01	2016-12-13 15:43:17	ADMINISTRACIÓN	4 años 2 meses	20	91.52	4578.19	
932	1241	4	MOBILIARIO Y EQUIPO DE ADMINISTRACIÓN - EQUIPO DE COMPUTO Y ACCESORIOS	TENA-088-E00-001695	RODRIGUEZ CAMACHO YAZMIN	LECTOR BIOMETRICO DE HUELLA PANTALLA 3"	ACCESSPRO	F19		S/F	2016-01-01	SIN PROVEEDOR	$ 5491.44	D	S/P	2016-01-01	2016-12-13 15:44:52	ADMINISTRACIÓN	4 años 2 meses	20	91.52	4578.19	
933	1241	6	MOBILIARIO Y EQUIPO DE ADMINISTRACIÓN - MOBILIARIO Y EQUIPO DE OFICINA	TENA-088-E00-001727	RODRIGUEZ CAMACHO YAZMIN	RELOJ CHECADOR FACIAL	BIOCHECK	F-1107		S/F	2016-01-01	SIN PROVEEDOR	$ 4872.00	D	S/P	2016-01-01	2016-12-13 17:10:57	ADMINISTRACIÓN	4 años 2 meses	3	12.18	609.00	
934	1241	6	MOBILIARIO Y EQUIPO DE ADMINISTRACIÓN - MOBILIARIO Y EQUIPO DE OFICINA	TENA-088-E00-001728	RODRIGUEZ CAMACHO YAZMIN	RELOJ CHECADOR FACIAL	BIOCHECK	F-1107		S/F	2016-01-01	SIN PROVEEDOR	$ 4872.00	D	S/P	2016-01-01	2016-12-13 17:12:25	ADMINISTRACIÓN	4 años 2 meses	3	12.18	609.00	
935	1241	6	MOBILIARIO Y EQUIPO DE ADMINISTRACIÓN - MOBILIARIO Y EQUIPO DE OFICINA	TENA-088-E00-001729	RODRIGUEZ CAMACHO YAZMIN	RELOJ CHECADOR FACIAL	BIOCHECK	F-1107		S/F	2016-01-01	SIN PROVEEDOR	$ 4872.00	D	S/P	2016-01-01	2016-12-13 17:13:47	ADMINISTRACIÓN	4 años 2 meses	3	12.18	609.00	
936	1241	4	MOBILIARIO Y EQUIPO DE ADMINISTRACIÓN - EQUIPO DE COMPUTO Y ACCESORIOS	TENA-088-E00-001795	ZUÑIGA BARRANCO FRANCISCO	MULTIFUNCIONAL	BROTHER INKBENEFIT	DCP-T300		A-19	2016-07-27	JAIME MERA VARGAS	$ 4756.00	D	D-173	2016-12-01	2017-01-23 11:08:21	ADMINISTRACIÓN	3 años 2 meses	10	79.27	3012.14	
937	1241	4	MOBILIARIO Y EQUIPO DE ADMINISTRACIÓN - EQUIPO DE COMPUTO Y ACCESORIOS	TENA-088-E00-001824	ZUÑIGA BARRANCO FRANCISCO	EQUIPO DE COMPUTO ALL IN ONE	LENOVO	M722	1535554207H514Y78	1484	2017-03-15	CADAEN SOLUCIONES INTEGRALES PARA LA INDUSTRIA, S.A. DE C.V.	$ 13264.80	E	63	2017-03-29	2017-05-08 14:43:44	ADMINISTRACIÓN	2 años 2 meses	20	221.42	5756.80	INCLUYE ACCESORIOS: MONITOR, TECLADO Y MOUSE.
938	1244	2	EQUIPO DE TRANSPORTE - VEHICULOS	TENA-088-E00-001955	ZUÑIGA BARRANCO FRANCISCO	PICK UP	NISSAN	2002	3N6CD13S02K-039815	-	2018-01-01	SIN PROVEEDOR	$ 0.00		-	2018-01-01	2018-01-15 13:51:31	ADMINISTRACIÓN	4 años 2 meses	10	0.00	Se recomienda revaluacion	ESTE BIEN SE DIO DE ALTA EN VIRTUD DE LO ESTABLECIDO EN EL ACUERDO NUMERO V DE LA I SESIÓN DEL COMITE DE BIENES MUEBLES E INMUEBLES DEL AYUNTAMIENTO DE TENANCINGO, MÉXICO 2018. EXISTE CONTRATO DE COMODATO QUE CELEBRA POR UNA PARTE COMODANTE LA MTRA. CATALINA GARCIA GARDUÑO PRESIDENTA DEL DIF Y POR LA OTRA LA DIRECCION DE ADMINISTRACION DEL AYUNTAMIENTO DE TENANCINGO ESTADO E MEXICO
939	1241	6	MOBILIARIO Y EQUIPO DE ADMINISTRACIÓN - MOBILIARIO Y EQUIPO DE OFICINA	TENA-088-E00-001969	ZUÑIGA BARRANCO FRANCISCO	SILLA DE VISITA COLOR ROJO	SIN MARCA	SIN MODELO	SIN SERIE	-	2018-01-01	SIN PROVEEDOR	$ 0.00	D	-	2018-01-01	2018-05-10 13:46:29	ADMINISTRACIÓN	2 años 2 meses	3	0.00	Se recomienda revaluacion	
940	1241	6	MOBILIARIO Y EQUIPO DE ADMINISTRACIÓN - MOBILIARIO Y EQUIPO DE OFICINA	TENA-088-E00-001970	ZUÑIGA BARRANCO FRANCISCO	SILLA DE VISITA COLOR NEGRA	S/M	S/M	S/S	-	2018-01-01	SIN PROVEEDOR	$ 0.00	D	-	2018-01-01	2018-05-10 13:51:11	ADMINISTRACIÓN	2 años 2 meses	3	0.00	Se recomienda revaluacion	
941	1241	6	MOBILIARIO Y EQUIPO DE ADMINISTRACIÓN - MOBILIARIO Y EQUIPO DE OFICINA	TENA-088-E00-001971	ZUÑIGA BARRANCO FRANCISCO	TELEFONO	PANASONIC	KX-TS108LXW	S/S	-	2018-01-01	SIN PROVEEDOR	$ 0.00	D	-	2018-01-01	2018-05-10 13:52:46	ADMINISTRACIÓN	2 años 2 meses	3	0.00	Se recomienda revaluacion	
942	1241	6	MOBILIARIO Y EQUIPO DE ADMINISTRACIÓN - MOBILIARIO Y EQUIPO DE OFICINA	TENA-088-E00-001972	ZUÑIGA BARRANCO FRANCISCO	TELEFONO	PANASONIC	KX-TS105LXW	S/S	-	2018-01-01	SIN PROVEEDOR	$ 0.00	D	-	2018-01-01	2018-05-10 13:54:18	ADMINISTRACIÓN	2 años 2 meses	3	0.00	Se recomienda revaluacion	
943	1241	6	MOBILIARIO Y EQUIPO DE ADMINISTRACIÓN - MOBILIARIO Y EQUIPO DE OFICINA	TENA-088-E00-001973	ZUÑIGA BARRANCO FRANCISCO	SILLA PLEGABLE	S/M	S/M	S/S	-	2018-01-01	SIN PROVEEDOR	$ 0.00	D	-	2018-01-01	2018-05-10 13:58:27	ADMINISTRACIÓN	2 años 2 meses	3	0.00	Se recomienda revaluacion	
944	1241	6	MOBILIARIO Y EQUIPO DE ADMINISTRACIÓN - MOBILIARIO Y EQUIPO DE OFICINA	TENA-088-E00-001974	ZUÑIGA BARRANCO FRANCISCO	TELEFONO	PANASONIC	KX-TS500LXW	S/S	-	2018-01-01	SIN PROVEEDOR	$ 0.00	D	-	2018-01-01	2018-05-10 14:02:19	ADMINISTRACIÓN	2 años 2 meses	3	0.00	Se recomienda revaluacion	
945	1241	6	MOBILIARIO Y EQUIPO DE ADMINISTRACIÓN - MOBILIARIO Y EQUIPO DE OFICINA	TENA-088-E00-001975	ZUÑIGA BARRANCO FRANCISCO	VENTILADOR	LASKO	S/M	S/S	-	2018-01-01	SIN PROVEEDOR	$ 0.00	D	-	2018-01-01	2018-05-10 14:03:57	ADMINISTRACIÓN	2 años 2 meses	3	0.00	Se recomienda revaluacion	
946	1241	6	MOBILIARIO Y EQUIPO DE ADMINISTRACIÓN - MOBILIARIO Y EQUIPO DE OFICINA	TENA-088-E00-001976	ZUÑIGA BARRANCO FRANCISCO	BOCINAS	JBL	RHYTHM SPEAK	S/S	-	2018-01-01	SIN PROVEEDOR	$ 0.00	D	-	2018-01-01	2018-05-10 14:05:50	ADMINISTRACIÓN	2 años 2 meses	3	0.00	Se recomienda revaluacion	
947	1241	6	MOBILIARIO Y EQUIPO DE ADMINISTRACIÓN - MOBILIARIO Y EQUIPO DE OFICINA	TENA-088-E00-001977	ZUÑIGA BARRANCO FRANCISCO	NO BREAK	S/M	S/M	S/S	-	2018-01-01	SIN PROVEEDOR	$ 0.00	D	-	2018-01-01	2018-05-10 14:07:26	ADMINISTRACIÓN	2 años 2 meses	3	0.00	Se recomienda revaluacion	
948	1241	6	MOBILIARIO Y EQUIPO DE ADMINISTRACIÓN - MOBILIARIO Y EQUIPO DE OFICINA	TENA-088-E00-001978	ZUÑIGA BARRANCO FRANCISCO	SILLA SECRETARIAL	S/M	S/M	S/S	-	2018-01-01	SIN PROVEEDOR	$ 0.00	D	-	2018-01-01	2018-05-10 14:09:16	ADMINISTRACIÓN	2 años 2 meses	3	0.00	Se recomienda revaluacion	
949	1241	6	MOBILIARIO Y EQUIPO DE ADMINISTRACIÓN - MOBILIARIO Y EQUIPO DE OFICINA	TENA-088-E00-001979	ZUÑIGA BARRANCO FRANCISCO	SILLA DE VISITA COLOR ROJA	S/M	S/M	S/S	-	2018-01-01	SIN PROVEEDOR	$ 0.00	D	-	2018-01-01	2018-05-10 14:11:12	ADMINISTRACIÓN	2 años 2 meses	3	0.00	Se recomienda revaluacion	
950	1241	6	MOBILIARIO Y EQUIPO DE ADMINISTRACIÓN - MOBILIARIO Y EQUIPO DE OFICINA	TENA-088-E00-001980	ZUÑIGA BARRANCO FRANCISCO	SILLA SECRETARIAL 1/5	S/M	S/M	S/S	-	2018-01-01	SIN PROVEEDOR	$ 0.00	D	-	2018-01-01	2018-05-10 14:13:17	ADMINISTRACIÓN	2 años 2 meses	3	0.00	Se recomienda revaluacion	
951	1241	6	MOBILIARIO Y EQUIPO DE ADMINISTRACIÓN - MOBILIARIO Y EQUIPO DE OFICINA	TENA-088-E00-001981	ZUÑIGA BARRANCO FRANCISCO	SILLA SECRETARIAL 2/5	S/M	S/M	S/S	-	2018-01-01	SIN PROVEEDOR	$ 0.00	D	-	2018-01-01	2018-05-10 14:15:24	ADMINISTRACIÓN	2 años 2 meses	3	0.00	Se recomienda revaluacion	
952	1241	6	MOBILIARIO Y EQUIPO DE ADMINISTRACIÓN - MOBILIARIO Y EQUIPO DE OFICINA	TENA-088-E00-001982	ZUÑIGA BARRANCO FRANCISCO	SILLA SECRETARIAL 3/5	S/M	S/M	S/S	-	2018-01-01	SIN PROVEEDOR	$ 0.00	D	-	2018-01-01	2018-05-10 14:22:51	ADMINISTRACIÓN	2 años 2 meses	3	0.00	Se recomienda revaluacion	
953	1241	6	MOBILIARIO Y EQUIPO DE ADMINISTRACIÓN - MOBILIARIO Y EQUIPO DE OFICINA	TENA-088-E00-001983	ZUÑIGA BARRANCO FRANCISCO	SILLA SECRETARIAL 4/5	S/M	S/M	S/S	-	2018-01-01	SIN PROVEEDOR	$ 0.00	D	-	2018-01-01	2018-05-10 14:25:02	ADMINISTRACIÓN	2 años 2 meses	3	0.00	Se recomienda revaluacion	
954	1241	6	MOBILIARIO Y EQUIPO DE ADMINISTRACIÓN - MOBILIARIO Y EQUIPO DE OFICINA	TENA-088-E00-001984	ZUÑIGA BARRANCO FRANCISCO	SILLA SECRETARIAL 5/5	S/M	S/M	S/S	-	2018-01-01	SIN PROVEEDOR	$ 0.00	D	-	2018-01-01	2018-05-10 14:26:41	ADMINISTRACIÓN	2 años 2 meses	3	0.00	Se recomienda revaluacion	
955	1241	6	MOBILIARIO Y EQUIPO DE ADMINISTRACIÓN - MOBILIARIO Y EQUIPO DE OFICINA	TENA-088-E00-001985	ZUÑIGA BARRANCO FRANCISCO	IMPRESORA MONOCROMATICA	OKIDATA	M2110A	S/S	-	2018-01-01	SIN PROVEEDOR	$ 0.00	D	-	2018-01-01	2018-05-10 14:28:15	ADMINISTRACIÓN	2 años 2 meses	3	0.00	Se recomienda revaluacion	
956	1241	6	MOBILIARIO Y EQUIPO DE ADMINISTRACIÓN - MOBILIARIO Y EQUIPO DE OFICINA	TENA-088-E00-001987	ZUÑIGA BARRANCO FRANCISCO	NO BREAK COLOR NEGRO 1/3	S/M	S/M	S/S	-	2018-01-01	SIN PROVEEDOR	$ 0.00	D	-	2018-01-01	2018-05-10 14:31:15	ADMINISTRACIÓN	2 años 2 meses	3	0.00	Se recomienda revaluacion	
957	1241	6	MOBILIARIO Y EQUIPO DE ADMINISTRACIÓN - MOBILIARIO Y EQUIPO DE OFICINA	TENA-088-E00-001988	ZUÑIGA BARRANCO FRANCISCO	NO BREAK COLOR NEGRO 2/3	S/M	S/M	S/S	-	2018-01-01	SIN PROVEEDOR	$ 0.00	D	-	2018-01-01	2018-05-10 14:34:17	ADMINISTRACIÓN	2 años 2 meses	3	0.00	Se recomienda revaluacion	
958	1241	6	MOBILIARIO Y EQUIPO DE ADMINISTRACIÓN - MOBILIARIO Y EQUIPO DE OFICINA	TENA-088-E00-001989	ZUÑIGA BARRANCO FRANCISCO	NO BREAK COLOR NEGRO 3/3	S/M	S/M	S/S	-	2018-01-01	SIN PROVEEDOR	$ 0.00	D	-	2018-01-01	2018-05-10 14:35:38	ADMINISTRACIÓN	2 años 2 meses	3	0.00	Se recomienda revaluacion	

959	1241	6		MOBILIARIO Y EQUIPO DE ADMINISTRACIÓN - MOBILIARIO Y EQUIPO DE OFICINA	TENA-088-E00-001990	ZUÑIGA BARRANCO FRANCISCO	COMPUTADORA LAPTOP	HWELETT PACKARD	HPG42-2461A	S/S	-	2018-01-01	SIN PROVEEDOR	$ 0.00	0	-	2018-01-01	2018-05-10 14:37:49	ADMINISTRACIÓN	2 años 2 meses	3	0.00	Se recomienda reevaluacion	
960	1241	6		MOBILIARIO Y EQUIPO DE ADMINISTRACIÓN - MOBILIARIO Y EQUIPO DE OFICINA	TENA-088-E00-001991	ZUÑIGA BARRANCO FRANCISCO	VENTILADOR DE PISO	NORTHON POLO	S/M	S/S	-	2018-01-01	SIN PROVEEDOR	$ 0.00	0	-	2018-01-01	2018-05-10 14:39:51	ADMINISTRACIÓN	2 años 2 meses	3	0.00	Se recomienda reevaluacion	
961	1241	6		MOBILIARIO Y EQUIPO DE ADMINISTRACIÓN - MOBILIARIO Y EQUIPO DE OFICINA	TENA-088-E00-001992	ZUÑIGA BARRANCO FRANCISCO	ESCRITORIO DE 2 CAJONES	S/M	S/M	S/S	-	2018-01-01	SIN PROVEEDOR	$ 0.00	0	-	2018-01-01	2018-05-10 14:43:26	ADMINISTRACIÓN	2 años 2 meses	3	0.00	Se recomienda reevaluacion	
962	1241	6		MOBILIARIO Y EQUIPO DE ADMINISTRACIÓN - MOBILIARIO Y EQUIPO DE OFICINA	TENA-088-E00-001993	ZUÑIGA BARRANCO FRANCISCO	MUEBLE PARA COMPUTADORA	S/M	S/M	S/S	-	2018-01-01	SIN PROVEEDOR	$ 0.00	0	-	2018-01-01	2018-05-10 14:45:11	ADMINISTRACIÓN	2 años 2 meses	3	0.00	Se recomienda reevaluacion	
963	1241	4		MOBILIARIO Y EQUIPO DE ADMINISTRACIÓN - EQUIPO DE COMPUTO Y ACCESORIOS	TENA-088-E00-001994	ZUÑIGA BARRANCO FRANCISCO	IMPRESORA	SAMSUNG	2165		-	2018-01-01	SIN PROVEEDOR	$ 0.00	0	-	2018-01-01	2018-05-15 16:12:34	ADMINISTRACIÓN	2 años 2 meses	20	0.00	Se recomienda reevaluacion	
964	1241	6		MOBILIARIO Y EQUIPO DE ADMINISTRACIÓN - MOBILIARIO Y EQUIPO DE OFICINA	TENA-088-E00-001995	ZUÑIGA BARRANCO FRANCISCO	TRITURADORA	S/M	S/M	S/S	-	2018-01-01	SIN PROVEEDOR	$ 0.00	0	-	2018-01-01	2018-05-15 16:18:17	ADMINISTRACIÓN	2 años 2 meses	3	0.00	Se recomienda reevaluacion	
965	1241	4		MOBILIARIO Y EQUIPO DE ADMINISTRACIÓN - EQUIPO DE COMPUTO Y ACCESORIOS	TENA-088-E00-001996	ZUÑIGA BARRANCO FRANCISCO	IMPRESORA MULTIFUNCIONAL	BROTHER	MFC-J485DW	S/S	-	2018-01-01	SIN PROVEEDOR	$ 0.00	0	-	2018-01-01	2018-05-15 16:21:14	ADMINISTRACIÓN	2 años 1 meses	20	0.00	Se recomienda reevaluacion	
966	1241	4		MOBILIARIO Y EQUIPO DE ADMINISTRACIÓN - EQUIPO DE COMPUTO Y ACCESORIOS	TENA-088-E00-001997	ZUÑIGA BARRANCO FRANCISCO	MONITOR	LG	19M38A	S/S	-	2018-01-01	SIN PROVEEDOR	$ 0.00	0	-	2018-01-01	2018-05-15 16:22:47	ADMINISTRACIÓN	2 años 1 meses	20	0.00	Se recomienda reevaluacion	
967	1241	4		MOBILIARIO Y EQUIPO DE ADMINISTRACIÓN - EQUIPO DE COMPUTO Y ACCESORIOS	TENA-088-E00-001998	ZUÑIGA BARRANCO FRANCISCO	IMPRESORA	SAMSUNG	XPRESS M2020		-	2018-01-01	SIN PROVEEDOR	$ 0.00	0	-	2018-01-01	2018-05-15 16:24:13	ADMINISTRACIÓN	2 años 1 meses	20	0.00	Se recomienda reevaluacion	
968	1241	4		MOBILIARIO Y EQUIPO DE ADMINISTRACIÓN - EQUIPO DE COMPUTO Y ACCESORIOS	TENA-088-E00-001999	ZUÑIGA BARRANCO FRANCISCO	CPU	LENOVO	500G	S/S	-	2018-01-01	SIN PROVEEDOR	$ 0.00	0	-	2018-01-01	2018-05-15 16:32:45	ADMINISTRACIÓN	2 años 2 meses	20	0.00	Se recomienda reevaluacion	
969	1241	4		MOBILIARIO Y EQUIPO DE ADMINISTRACIÓN - EQUIPO DE COMPUTO Y ACCESORIOS	TENA-088-E00-002000	ZUÑIGA BARRANCO FRANCISCO	IMPRESORA	OKI	M2110A	S/S	-	2018-01-01	SIN PROVEEDOR	$ 0.00	0	-	2018-01-01	2018-05-15 16:42:45	ADMINISTRACIÓN	2 años 2 meses	20	0.00	Se recomienda reevaluacion	
970	1241	4		MOBILIARIO Y EQUIPO DE ADMINISTRACIÓN - EQUIPO DE COMPUTO Y ACCESORIOS	TENA-088-E00-002001	ZUÑIGA BARRANCO FRANCISCO	IMPRESORA	SAMSUNG	ML-2165	S/S	-	2018-01-01	SIN PROVEEDOR	$ 0.00	0	-	2018-01-01	2018-05-15 16:44:03	ADMINISTRACIÓN	2 años 2 meses	20	0.00	Se recomienda reevaluacion	
971	1241	6		MOBILIARIO Y EQUIPO DE ADMINISTRACIÓN - MOBILIARIO Y EQUIPO DE OFICINA	TENA-088-E00-002003	ZUÑIGA BARRANCO FRANCISCO	SILLA DE VISITA COLOR NEGRO	S/M	S/M	S/S	-	2018-01-01	SIN PROVEEDOR	$ 0.00	0	-	2018-01-01	2018-05-15 16:48:30	ADMINISTRACIÓN	2 años 2 meses	3	0.00	Se recomienda reevaluacion	
972	1241	6		MOBILIARIO Y EQUIPO DE ADMINISTRACIÓN - MOBILIARIO Y EQUIPO DE OFICINA	TENA-088-E00-002004	ZUÑIGA BARRANCO FRANCISCO	SILLA DE VISITA COLOR VERDE	S/M	S/M	S/S	-	2018-01-01	SIN PROVEEDOR	$ 0.00	0	-	2018-01-01	2018-05-15 16:49:41	ADMINISTRACIÓN	2 años 2 meses	3	0.00	Se recomienda reevaluacion	
973	1241	6		MOBILIARIO Y EQUIPO DE ADMINISTRACIÓN - MOBILIARIO Y EQUIPO DE OFICINA	TENA-088-E00-002005	ZUÑIGA BARRANCO FRANCISCO	SILLA DE VISITA COLOR ROJO	S/M	S/M	S/S	-	2018-01-01	SIN PROVEEDOR	$ 0.00	0	-	2018-01-01	2018-05-15 16:50:51	ADMINISTRACIÓN	2 años 2 meses	3	0.00	Se recomienda reevaluacion	
974	1241	1		MOBILIARIO Y EQUIPO DE ADMINISTRACIÓN - REVALUACION DE MOBILIARIO Y EQUIPO DE ADMINISTRACION	TENA-088-E00-002090	ZUÑIGA BARRANCO FRANCISCO	EQUIPO DE COMPUTO		E-900	YJ00K4AG	1253	2019-07-10	SYSTEM GLOBAL MHI SA DE CV	$ 12574.32	0	36	2019-07-10	2019-08-27 14:25:48	ADMINISTRACIÓN	0 año 8 meses	10	104.79	838.32	
975	1241	1		MOBILIARIO Y EQUIPO DE ADMINISTRACIÓN - REVALUACION DE MOBILIARIO Y EQUIPO DE ADMINISTRACION	TENA-088-E00-002092	RODRIGUEZ CAMACHO YAZMIN	EQUIPO DE COMPUTO		E-900	YJ00KH27	1253	2019-07-10	SYSTEM GLOBAL MHI SA DE CV	$ 12574.32	0	36	2019-07-10	2019-08-27 14:30:53	ADMINISTRACIÓN	0 año 8 meses	10	104.79	838.32	
976	1241	1		MOBILIARIO Y EQUIPO DE ADMINISTRACIÓN - REVALUACION DE MOBILIARIO Y EQUIPO DE ADMINISTRACION	TENA-088-E00-002093	RODRIGUEZ CAMACHO YAZMIN	EQUIPO DE COMPUTO		E-900	YJ00KH2T	1253	2019-07-10	SYSTEM GLOBAL MHI SA DE CV	$ 12574.32	0	36	2019-07-10	2019-08-27 14:32:49	ADMINISTRACIÓN	0 año 8 meses	10	104.79	838.32	
977	1241	4		MOBILIARIO Y EQUIPO DE ADMINISTRACIÓN - EQUIPO DE COMPUTO Y ACCESORIOS	TENA-088-E03-000173	ASCENCIO FLORES JORGE FERNANDO	EQUIPO DE COMPUTO	ENSAMBLADO	SIN MODELO	SIN NUMERO DE SERIE	SIN DATO	2010-12-30	1	$ 33749.00	E	SIN DATO	2010-12-30	2016-08-16 12:46:14	EVENTOS ESPECIALES	5 años 2 meses	20	395.42	Se recomienda reevaluacion	
978	1241	6		MOBILIARIO Y EQUIPO DE ADMINISTRACIÓN - MOBILIARIO Y EQUIPO DE OFICINA	TENA-088-E03-000174	ASCENCIO FLORES JORGE FERNANDO	ESCUDO NACIONAL BRONCE AGUILA	SIN MARCA	SIN MODELO	SIN NUMERO DE SERIE	SIN DATO	2010-12-22	1	$ 14500.00	E	SIN DATO	2010-12-22	2016-08-16 12:49:08	EVENTOS ESPECIALES	5 años 2 meses	3	48.25	5347.50	NO EXISTE INFORMACION CONTABLE DE ESTE BIEN
979	1241	6		MOBILIARIO Y EQUIPO DE ADMINISTRACIÓN - MOBILIARIO Y EQUIPO DE OFICINA	TENA-088-E03-000176	ASCENCIO FLORES JORGE FERNANDO	JUEGO DE ESCRITORIOS PARA PRESIDIUM (8)	SIN MARCA	SIN MODELO	SIN NUMERO DE SERIE	SIN DATO	2010-12-30	1	$ 55000.00	E	SIN DATO	2010-12-30	2016-08-16 12:54:11	EVENTOS ESPECIALES	5 años 2 meses	3	137.50	4525.00	COTIZADO EN MERCADO LIBRE
980	1241	6		MOBILIARIO Y EQUIPO DE ADMINISTRACIÓN - MOBILIARIO Y EQUIPO DE OFICINA	TENA-088-E03-000177	ASCENCIO FLORES JORGE FERNANDO	ESCRITORIO DE MADERA PARA PRESIDIUM CON ESCUDO DE ARMAS TALLADO	SIN MARCA	SIN MODELO	SIN NUMERO DE SERIE	SIN DATO	2010-12-30	1	$ 8000.00	E	SIN DATO	2010-12-30	2016-08-16 12:55:59	EVENTOS ESPECIALES	5 años 2 meses	3	20.00	1240.00	COTIZADO EN MERCADO LIBRE
981	1241	6		MOBILIARIO Y EQUIPO DE ADMINISTRACIÓN - MOBILIARIO Y EQUIPO DE OFICINA	TENA-088-E03-000178	ASCENCIO FLORES JORGE FERNANDO	PODIUM DE MADERA	SIN MARCA	SIN MODELO	SIN NUMERO DE SERIE	SIN DATO	2010-12-30	1	$ 9000.00	E	SIN DATO	2010-12-30	2016-08-16 12:57:50	EVENTOS ESPECIALES	5 años 2 meses	3	22.50	1395.00	COTIZADO EN MERCADO LIBRE
982	1241	6		MOBILIARIO Y EQUIPO DE ADMINISTRACIÓN - MOBILIARIO Y EQUIPO DE OFICINA	TENA-088-E03-000179	ASCENCIO FLORES JORGE FERNANDO	ESCUDO DEL ESTADO DE MEXICO	SIN MARCA	SIN MODELO	SIN NUMERO DE SERIE	SIN DATO	2010-12-30	1	$ 25000.00	E	SIN DATO	2010-12-30	2016-08-16 13:14:21	EVENTOS ESPECIALES	5 años 2 meses	3	62.50	3875.00	VALUADO POR TECNICO
983	1241	6		MOBILIARIO Y EQUIPO DE ADMINISTRACIÓN - MOBILIARIO Y EQUIPO DE OFICINA	TENA-088-E03-000180	ASCENCIO FLORES JORGE FERNANDO	ESCUDO TOPONIMO DE TENANCINGO	SIN MARCA	SIN MODELO	SIN NUMERO DE SERIE	SIN DATO	2010-12-30	1	$ 25000.00	E	SIN DATO	2010-12-30	2016-08-16 13:16:30	EVENTOS ESPECIALES	5 años 2 meses	3	62.50	3875.00	COTIZADO POR VALUADOR POR NO HABER DOCUMENTO CONTABLE
984	1241	6		MOBILIARIO Y EQUIPO DE ADMINISTRACIÓN - MOBILIARIO Y EQUIPO DE OFICINA	TENA-088-E03-000181	ASCENCIO FLORES JORGE FERNANDO	ESCUDO DE ARMAS DE TENANCINGO	SIN MARCA	SIN MODELO	SIN NUMERO DE SERIE	SIN DATO	2010-12-30	1	$ 25000.00	E	SIN DATO	2010-12-30	2016-08-16 13:19:21	EVENTOS ESPECIALES	5 años 2 meses	3	62.50	3875.00	COTIZADO EN MERCADO LIBRE
985	1241	6		MOBILIARIO Y EQUIPO DE ADMINISTRACIÓN - MOBILIARIO Y EQUIPO DE OFICINA	TENA-088-E03-000182	ASCENCIO FLORES JORGE FERNANDO	PODIUM DE MADERA	SIN MARCA	SIN MODELO	SIN NUMERO DE SERIE	SIN DATO	2010-12-30	1	$ 9000.00	E	SIN DATO	2010-12-30	2016-08-16 13:21:22	EVENTOS ESPECIALES	5 años 2 meses	3	22.50	1395.00	COTIZADO EN MERCADO LIBRE
986	1244	2		EQUIPO DE TRANSPORTE - VEHICULOS	TENA-088-E03-000184	ASCENCIO FLORES JORGE FERNANDO	CAMIONETA PICK UP	FORD F-350	2003	3FTEF37273MB16932	30358	2006-08-31	1	$ 165000.00	E	E-340	2006-08-31	2016-08-16 13:28:56	EVENTOS ESPECIALES	5 años 2 meses	10	1375.00	85250.00	LA FECHA DE FACTURA Y DE POLIZA ES DE 2003 PERO EL SISTEMA NO TIENE EL AÑO
987	1246	2		MAQUINARIA, OTROS EQUIPOS Y HERRAMIENTAS - MAQUINARIA Y ACCESORIOS	TENA-088-E03-000186	ASCENCIO FLORES JORGE FERNANDO	SURCHERA	GAPP-8	SIN MODELO	SIN NUMERO DE SERIE	SIN DATO	2010-12-30	1	$ 27840.00	E	SIN DATO	2010-12-30	2016-08-16 13:44:21	EVENTOS ESPECIALES	5 años 2 meses	10	232.00	14384.00	
988	1246	2		MAQUINARIA, OTROS EQUIPOS Y HERRAMIENTAS - MAQUINARIA Y ACCESORIOS	TENA-088-E03-000189	ASCENCIO FLORES JORGE FERNANDO	CANDIL DE PARED DE 3 FOCOS	SIN MARCA	SIN MODELO	SIN NUMERO DE SERIE	SIN DATO	2010-12-30	1	$ 2199.00	E	SIN DATO	2010-12-30	2016-08-16 13:53:16	EVENTOS ESPECIALES	5 años 2 meses	10	18.33	1136.16	COTIZADO EN MERCADO LIBRE
989	1246	2		MAQUINARIA, OTROS EQUIPOS Y HERRAMIENTAS - MAQUINARIA Y ACCESORIOS	TENA-088-E03-000190	ASCENCIO FLORES JORGE FERNANDO	CANDIL DE PARED DE 3 FOCOS	SIN MARCA	SIN MODELO	SIN NUMERO DE SERIE	SIN DATO	2010-12-30	1	$ 2199.00	E	SIN DATO	2010-12-30	2016-08-16 13:55:07	EVENTOS ESPECIALES	5 años 2 meses	10	18.33	1136.16	COTIZADO EN MERCADO LIBRE
990	1246	2		MAQUINARIA, OTROS EQUIPOS Y HERRAMIENTAS - MAQUINARIA Y ACCESORIOS	TENA-088-E03-000191	ASCENCIO FLORES JORGE FERNANDO	CANDIL DE PARED DE 3 FOCOS	SIN MARCA	SIN MODELO	SIN NUMERO DE SERIE	SIN DATO	2010-12-30	1	$ 2199.00	E	SIN DATO	2010-12-30	2016-08-16 13:56:53	EVENTOS ESPECIALES	5 años 2 meses	10	18.33	1136.16	COTIZADO EN MERCADO LIBRE
991	1246	2		MAQUINARIA, OTROS EQUIPOS Y HERRAMIENTAS - MAQUINARIA Y ACCESORIOS	TENA-088-E03-000192	ASCENCIO FLORES JORGE FERNANDO	CANDIL DE PARED DE 3 FOCOS	SIN MARCA	SIN MODELO	SIN NUMERO DE SERIE	SIN DATO	2010-12-30	1	$ 2199.00	E	SIN DATO	2010-12-30	2016-08-16 13:58:47	EVENTOS ESPECIALES	5 años 2 meses	10	18.33	1136.16	COTIZADO EN MERCADO LIBRE
992	1246	2		MAQUINARIA, OTROS EQUIPOS Y HERRAMIENTAS - MAQUINARIA Y ACCESORIOS	TENA-088-E03-000193	ASCENCIO FLORES JORGE FERNANDO	CANDIL DE PARED DE 3 FOCOS	SIN MARCA	SIN MODELO	SIN NUMERO DE SERIE	SIN DATO	2010-12-30	1	$ 2199.00	E	SIN DATO	2010-12-30	2016-08-16 14:01:54	EVENTOS ESPECIALES	5 años 2 meses	10	18.33	1136.16	COTIZADO EN MERCADO LIBRE
993	1246	2		MAQUINARIA, OTROS EQUIPOS Y HERRAMIENTAS - MAQUINARIA Y ACCESORIOS	TENA-088-E03-000194	ASCENCIO FLORES JORGE FERNANDO	CANDIL DE PARED DE 3 FOCOS	SIN MARCA	SIN MODELO	SIN NUMERO DE SERIE	SIN DATO	2010-12-30	1	$ 2199.00	E	SIN DATO	2010-12-30	2016-08-16 14:03:52	EVENTOS ESPECIALES	5 años 2 meses	10	18.33	1136.16	COTIZADO EN MERCADO LIBRE
994	1246	2		MAQUINARIA, OTROS EQUIPOS Y HERRAMIENTAS - MAQUINARIA Y ACCESORIOS	TENA-088-E03-000195	ASCENCIO FLORES JORGE FERNANDO	CANDIL DE PARED DE 3 FOCOS	SIN MARCA	SIN MODELO	SIN NUMERO DE SERIE	SIN DATO	2010-12-30	1	$ 2199.00	E	SIN DATO	2010-12-30	2016-08-16 14:05:24	EVENTOS ESPECIALES	5 años 2 meses	10	18.33	1136.16	COTIZADO EN MERCADO LIBRE

995	1246	2		MAQUINARIA, OTROS EQUIPOS Y HERRAMIENTAS - MAQUINARIA Y ACCESORIOS	TENA-088-E03-000186	ASCENCIO FLORES JORGE FERNANDO	CANDIL DE PARED DE 3 FOCOS	SIN MARCA	SIN MODELO	SIN NUMERO DE SERIE	SIN DATO	2010-12-30	1	$ 2199.00	E	SIN DATO	2010-12-30	2016-08-16 14:09:21	EVENTOS ESPECIALES	5 años 2 meses	10	18.33	1136.16	COTIZADO EN MERCADO LIBRE
996	1246	2		MAQUINARIA, OTROS EQUIPOS Y HERRAMIENTAS - MAQUINARIA Y ACCESORIOS	TENA-088-E03-000187	ASCENCIO FLORES JORGE FERNANDO	CANDIL DE PARED DE 3 FOCOS	SIN MARCA	SIN MODELO	SIN NUMERO DE SERIE	SIN DATO	2010-12-30	1	$ 2199.00	E	SIN DATO	2010-12-30	2016-08-16 14:14:19	EVENTOS ESPECIALES	5 años 2 meses	10	18.33	1136.16	COTIZADO EN MERCADO LIBRE
997	1246	2		MAQUINARIA, OTROS EQUIPOS Y HERRAMIENTAS - MAQUINARIA Y ACCESORIOS	TENA-088-E03-000198	ASCENCIO FLORES JORGE FERNANDO	CANDIL DE PARED DE 3 FOCOS	SIN MARCA	SIN MODELO	SIN NUMERO DE SERIE	SIN DATO	2010-12-30	1	$ 2199.00	E	SIN DATO	2010-12-30	2016-08-16 14:15:57	EVENTOS ESPECIALES	5 años 2 meses	10	18.33	1136.16	COTIZADO EN MERCADO LIBRE
998	1246	1		MAQUINARIA, OTROS EQUIPOS Y HERRAMIENTAS - MAQUINARIA Y ACCESORIOS	TENA-088-E03-000199	ASCENCIO FLORES JORGE FERNANDO	CANDIL DE PARED DE 3 FOCOS	SIN MARCA	SIN MODELO	SIN NUMERO DE SERIE	SIN DATO	2010-12-30	1	$ 2199.00	E	SIN DATO	2010-12-30	2016-08-16 14:17:54	EVENTOS ESPECIALES	5 años 2 meses	10	18.33	1136.16	COTIZADO EN MERCADO LIBRE
999	1246	2		MAQUINARIA, OTROS EQUIPOS Y HERRAMIENTAS - MAQUINARIA Y ACCESORIOS	TENA-088-E03-000201	ASCENCIO FLORES JORGE FERNANDO	CANDIL DE PARED DE 3 FOCOS	SIN MARCA	SIN MODELO	SIN NUMERO DE SERIE	SIN DATO	2010-12-30	1	$ 2199.00	E	SIN DATO	2010-12-30	2016-08-16 14:22:16	EVENTOS ESPECIALES	5 años 2 meses	10	18.33	1136.16	COTIZADO EN MERCADO LIBRE
1000	1246	1		MAQUINARIA, OTROS EQUIPOS Y HERRAMIENTAS - MAQUINARIA Y ACCESORIOS	TENA-088-E03-000202	ASCENCIO FLORES JORGE FERNANDO	CANDIL COLGANTE DE 24 FOCOS	SIN MARCA	SIN MODELO	SIN NUMERO DE SERIE	SIN DATO	2010-12-30	1	$ 17000.00	E	SIN DATO	2010-12-30	2016-08-16 14:31:00	EVENTOS ESPECIALES	5 años 2 meses	10	141.67	8783.34	COTIZADO EN MERCADO LIBRE
1001	1246	1		MAQUINARIA, OTROS EQUIPOS Y HERRAMIENTAS - MAQUINARIA Y ACCESORIOS	TENA-088-E03-000203	ASCENCIO FLORES JORGE FERNANDO	CANDIL COLGANTE DE 24 FOCOS	SIN MARCA	SIN MODELO	SIN NUMERO DE SERIE	SIN DATO	2010-12-30	1	$ 17000.00	E	SIN DATO	2010-12-30	2016-08-16 14:27:16	EVENTOS ESPECIALES	5 años 2 meses	10	141.67	8783.34	COTIZADO EN MERCADO LIBRE
1002	1246	1		MAQUINARIA, OTROS EQUIPOS Y HERRAMIENTAS - MAQUINARIA Y ACCESORIOS	TENA-088-E03-000204	ASCENCIO FLORES JORGE FERNANDO	CANDIL COLGANTE DE 40 FOCOS	SIN MARCA	SIN MODELO	SIN NUMERO DE SERIE	SIN DATO	2010-12-30	1	$ 17000.00	E	SIN DATO	2010-12-30	2016-08-16 14:29:31	EVENTOS ESPECIALES	5 años 2 meses	10	141.67	8783.34	COTIZADO EN MERCADO LIBRE
1003	1246	2		MAQUINARIA, OTROS EQUIPOS Y HERRAMIENTAS - MAQUINARIA Y ACCESORIOS	TENA-088-E03-000205	ASCENCIO FLORES JORGE FERNANDO	CANDIL COLGANTE DE 40 FOCOS	SIN MARCA	SIN MODELO	SIN NUMERO DE SERIE	SIN DATO	2010-12-30	1	$ 17000.00	E	SIN DATO	2010-12-30	2016-08-16 14:31:22	EVENTOS ESPECIALES	5 años 2 meses	10	141.67	8783.34	COTIZADO EN MERCADO LIBRE
1004	1246	2		MAQUINARIA, OTROS EQUIPOS Y HERRAMIENTAS - MAQUINARIA Y ACCESORIOS	TENA-088-E03-000206	ASCENCIO FLORES JORGE FERNANDO	CANDIL COLGANTE DE 40 FOCOS	SIN MARCA	SIN MODELO	SIN NUMERO DE SERIE	SIN DATO	2010-12-30	1	$ 17000.00	E	SIN DATO	2010-12-30	2016-08-16 14:34:02	EVENTOS ESPECIALES	5 años 2 meses	10	141.67	8783.34	COTIZADO EN MERCADO LIBRE
1005	1246	2		MAQUINARIA, OTROS EQUIPOS Y HERRAMIENTAS - MAQUINARIA Y ACCESORIOS	TENA-088-E03-000207	ASCENCIO FLORES JORGE FERNANDO	CANDIL COLGANTE DE 40 FOCOS	SIN MARCA	SIN MODELO	SIN NUMERO DE SERIE	SIN DATO	2010-12-30	1	$ 17000.00	E	SIN DATO	2010-12-30	2016-08-16 14:35:43	EVENTOS ESPECIALES	5 años 2 meses	10	141.67	8783.34	COTIZADO EN MERCADO LIBRE
1006	1247	2		COLECCIONES, OBRAS DE ARTE Y OBJETOS VALIOSOS - BIENES ARTISTICOS E HISTORICOS Y CULTURALES	TENA-088-E03-000209	ASCENCIO FLORES JORGE FERNANDO	BANDERA NACIONAL	SIN MARCA	SIN MODELO	SIN NUMERO DE SERIE	930	2005-04-30	1	$ 10294.00	E	E-127	2005-04-30	2016-08-16 14:42:14	EVENTOS ESPECIALES	5 años 2 meses	10	85.78	5318.56	
1007	1247	2		COLECCIONES, OBRAS DE ARTE Y OBJETOS VALIOSOS - BIENES ARTISTICOS E HISTORICOS Y CULTURALES	TENA-088-E03-000210	ASCENCIO FLORES JORGE FERNANDO	BANDERA DEL ESTADO DE MEXICO	SIN MARCA	SIN MODELO	SIN NUMERO DE SERIE	930	2005-04-30	1	$ 10294.00	E	E-127	2005-04-30	2016-08-16 14:45:50	EVENTOS ESPECIALES	5 años 2 meses	10	85.78	5318.56	
1008	1247	2		COLECCIONES, OBRAS DE ARTE Y OBJETOS VALIOSOS - BIENES ARTISTICOS E HISTORICOS Y CULTURALES	TENA-088-E03-001138	ASCENCIO FLORES JORGE FERNANDO	BANDERA NACIONAL	SIN MARCA	SIN MODELO	SIN NUMERO DE SERIE	930	2005-04-30	SIN PROVEEDOR	$ 8147.40	E	E-117	2005-04-30	2016-08-23 17:31:09	EVENTOS ESPECIALES	5 años 2 meses	10	42.90	2659.80	
1009	1247	2		COLECCIONES, OBRAS DE ARTE Y OBJETOS VALIOSOS - BIENES ARTISTICOS E HISTORICOS Y CULTURALES	TENA-088-E03-001139	ASCENCIO FLORES JORGE FERNANDO	BANDERA, ESCUDO ESTADO DE MEXICO	SIN MARCA	SIN MODELO	SIN NUMERO DE SERIE	930	2005-04-30	SIN PROVEEDOR	$ 8147.40	E	E-9	2005-04-30	2016-08-23 17:36:37	EVENTOS ESPECIALES	5 años 2 meses	10	42.90	2659.80	
1010	1241	6		MOBILIARIO Y EQUIPO DE ADMINISTRACIÓN - MOBILIARIO Y EQUIPO DE OFICINA	TENA-088-E03-001649	ASCENCIO FLORES JORGE FERNANDO	200 SILLAS METAL CON TELA				S/F	2016-01-01	SIN PROVEEDOR	$ 74000.00	D	S/P	2016-01-01	2016-11-18 15:22:13	EVENTOS ESPECIALES	4 años 2 meses	3	185.00	9250.00	COMO ACUERDO DEL COMITE DE BIENES MUEBLES E INMUEBLES, EL BIEN SE COTIZO EN MERCADO LIBRE
1011	1241	6		MOBILIARIO Y EQUIPO DE ADMINISTRACIÓN - MOBILIARIO Y EQUIPO DE OFICINA	TENA-088-E03-001650	ASCENCIO FLORES JORGE FERNANDO	50 SILLAS PLEGABLES				S/F	2016-01-01	SIN PROVEEDOR	$ 10950.00	D	S/P	2016-01-01	2016-11-18 15:24:06	EVENTOS ESPECIALES	4 años 2 meses	3	27.36	1368.76	COMO ACUERDO DEL COMITE DE BIENES MUEBLES E INMUEBLES, EL BIEN SE COTIZO EN MERCADO LIBRE
1012	1241	1		MOBILIARIO Y EQUIPO DE ADMINISTRACIÓN - REVALUACION DE MOBILIARIO Y EQUIPO DE ADMINISTRACION	TENA-088-E03-001651	ASCENCIO FLORES JORGE FERNANDO	NUEVE MANPARAS DE MADERA (VERTICALES)				S/F	2016-01-01	SIN PROVEEDOR	$ 18000.00	D	S/P	2016-01-01	2016-11-18 15:26:00	EVENTOS ESPECIALES	4 años 2 meses	10	150.00	7500.00	COMO ACUERDO DEL COMITE DE BIENES MUEBLES E INMUEBLES, EL BIEN SE COTIZO EN MERCADO LIBRE
1013	1241	4		MOBILIARIO Y EQUIPO DE ADMINISTRACIÓN - EQUIPO DE COMPUTO Y ACCESORIOS	TENA-088-F00-000212	SALDAÑA ARRIAGA JAVIER	EQUIPO DE COMPUTO	HP	18-4004la	4CI4310PNM	79	2011-05-01	1	$ 8184.86	D	D-26	2011-01-01	2016-08-16 14:55:47	DESARROLLO URBANO Y OBRAS PUBLICAS	5 años 2 meses	20	136.42	Se recomienda reevaluacion	
1014	1241	4		MOBILIARIO Y EQUIPO DE ADMINISTRACIÓN - EQUIPO DE COMPUTO Y ACCESORIOS	TENA-088-F00-000213	SALDAÑA ARRIAGA JAVIER	EQUIPO DE COMPUTO ALL IN ONE	HP	TSA-4810-ES32-WSPRO	1540791033183	79	2011-05-01	1	$ 8184.86	D	D-26	2011-01-01	2016-08-16 14:59:40	DESARROLLO URBANO Y OBRAS PUBLICAS	5 años 2 meses	20	136.42	Se recomienda reevaluacion	
1015	1241	4		MOBILIARIO Y EQUIPO DE ADMINISTRACIÓN - EQUIPO DE COMPUTO Y ACCESORIOS	TENA-088-F00-000214	SALDAÑA ARRIAGA JAVIER	IMPRESORA	OKI	B410d	N22110A	SIN DATO	2010-12-30	1	$ 5377.00	E	SIN DATO	2010-12-30	2016-08-16 15:01:26	DESARROLLO URBANO Y OBRAS PUBLICAS	5 años 2 meses	20	89.61	Se recomienda reevaluacion	
1016	1241	5		MOBILIARIO Y EQUIPO DE ADMINISTRACIÓN - EQUIPO DE INGENIERIA	TENA-088-F00-000215	SALDAÑA ARRIAGA JAVIER	COMPRESORA	GONY	SIN MODELO	SIN NUMERO DE SERIE	SIN DATO	2012-12-20	1	$ 7605.75	E	SIN DATO	2012-12-20	2016-08-16 15:04:25	DESARROLLO URBANO Y OBRAS PUBLICAS	5 años 2 meses	10	63.38	3929.64	
1017	1241	6		MOBILIARIO Y EQUIPO DE ADMINISTRACIÓN - MOBILIARIO Y EQUIPO DE OFICINA	TENA-088-F00-000216	SALDAÑA ARRIAGA JAVIER	MUEBLE DE MADERA (PLANERO)	SIN MARCA	SIN MODELO	SIN NUMERO DE SERIE	79	2011-05-01	1	$ 8165.64	D	D-26	2011-05-01	2016-08-16 15:06:24	DESARROLLO URBANO Y OBRAS PUBLICAS	5 años 2 meses	3	7.91	490.67	
1018	1241	6		MOBILIARIO Y EQUIPO DE ADMINISTRACIÓN - MOBILIARIO Y EQUIPO DE OFICINA	TENA-088-F00-000217	SALDAÑA ARRIAGA JAVIER	EQUIPO DE COMPUTO	HP	ALL IN ONE 20-b340la	MXX3420DVT	7201	2012-12-01	1	$ 11948.00	D	D-140	2012-12-01	2016-08-16 15:13:46	DESARROLLO URBANO Y OBRAS PUBLICAS	5 años 2 meses	3	29.87	1851.94	
1019	1241	6		MOBILIARIO Y EQUIPO DE ADMINISTRACIÓN - MOBILIARIO Y EQUIPO DE OFICINA	TENA-088-F00-000218	SALDAÑA ARRIAGA JAVIER	SILLA SECRETARIAL CON ANTEBRAZOS	SIN MARCA	SIN MODELO	SIN NUMERO DE SERIE	SIN DATO	2010-12-30	1	$ 2666.00	E	SIN DATO	2010-12-30	2016-08-16 15:16:36	DESARROLLO URBANO Y OBRAS PUBLICAS	5 años 2 meses	3	4.87	413.24	COTIZADO EN MERCADO LIBRE
1020	1241	6		MOBILIARIO Y EQUIPO DE ADMINISTRACIÓN - MOBILIARIO Y EQUIPO DE OFICINA	TENA-088-F00-000219	SALDAÑA ARRIAGA JAVIER	ESCRITORIO DE MADERA DE 2 CAJONES	SIN MARCA	SIN MODELO	SIN NUMERO DE SERIE	SIN DATO	2010-12-30	1	$ 2694.00	E	SIN DATO	2010-12-30	2016-08-16 15:18:19	DESARROLLO URBANO Y OBRAS PUBLICAS	5 años 2 meses	3	6.74	417.58	
1021	1241	6		MOBILIARIO Y EQUIPO DE ADMINISTRACIÓN - MOBILIARIO Y EQUIPO DE OFICINA	TENA-088-F00-000222	SALDAÑA ARRIAGA JAVIER	ESCRITORIO METALICO DE 4 CAJONES	SIN MARCA	SIN MODELO	SIN NUMERO DE SERIE	SIN DATO	2010-12-30	1	$ 2694.00	E	SIN DATO	2010-12-30	2016-08-16 15:24:45	DESARROLLO URBANO Y OBRAS PUBLICAS	5 años 2 meses	3	6.74	417.58	
1022	1241	6		MOBILIARIO Y EQUIPO DE ADMINISTRACIÓN - MOBILIARIO Y EQUIPO DE OFICINA	TENA-088-F00-000223	SALDAÑA ARRIAGA JAVIER	ESCRITORIO DE MADERA DE 2 CAJONES	SIN MARCA	SIN MODELO	SIN NUMERO DE SERIE	SIN DATO	2010-12-30	1	$ 2694.00	E	SIN DATO	2010-12-30	2016-08-16 15:26:34	DESARROLLO URBANO Y OBRAS PUBLICAS	5 años 2 meses	3	6.74	417.58	
1023	1241	6		MOBILIARIO Y EQUIPO DE ADMINISTRACIÓN - MOBILIARIO Y EQUIPO DE OFICINA	TENA-088-F00-000224	SALDAÑA ARRIAGA JAVIER	ESCRITORIO DE MADERA DE 2 CAJONES	SIN MARCA	SIN MODELO	SIN NUMERO DE SERIE	SIN DATO	2010-12-30	1	$ 2694.00	E	SIN DATO	2010-12-30	2016-08-16 15:28:20	DESARROLLO URBANO Y OBRAS PUBLICAS	5 años 2 meses	3	6.74	417.58	
1024	1241	1		MOBILIARIO Y EQUIPO DE ADMINISTRACIÓN - REVALUACION DE MOBILIARIO Y EQUIPO DE ADMINISTRACION	TENA-088-F00-000225	SALDAÑA ARRIAGA JAVIER	ESCALERA EXTENSION DE ALUMINIO	SIN MARCA	SIN MODELO	SIN NUMERO DE SERIE	81431	2013-12-31	1	$ 4325.34	D	D-34	2009-12-31	2016-08-16 15:35:28	DESARROLLO URBANO Y OBRAS PUBLICAS	5 años 2 meses	10	36.04	2234.65	
1025	1244	2		EQUIPO DE TRANSPORTE - VEHICULOS	TENA-088-F00-000226	SALDAÑA ARRIAGA JAVIER	CAMIONETA PICK UP	FORD F-150	2001	3FTDF17211MA92358	A14457	2001-10-31	1	$ 141900.00	E	SIN DATO	2001-10-31	2016-08-16 15:38:59	DESARROLLO URBANO Y OBRAS PUBLICAS	5 años 2 meses	10	1182.50	73315.00	COLOR AZUL
1026	1241	1		MOBILIARIO Y EQUIPO DE ADMINISTRACIÓN - REVALUACION DE MOBILIARIO Y EQUIPO DE ADMINISTRACION	TENA-088-F00-001083	SALDAÑA ARRIAGA JAVIER	EQUIPO DE COMPUTO		E-800	Y00CH98	1255	2019-07-10	SYSTEM GLOBAL MHU SA DE CV	$ 11374.32	D	38	2019-07-10	2019-08-27 14:12:46	DESARROLLO URBANO Y OBRAS PUBLICAS	0 año 8 meses	10	104.79	336.32	
1027	1241	1		MOBILIARIO Y EQUIPO DE ADMINISTRACIÓN - REVALUACION DE MOBILIARIO Y EQUIPO DE ADMINISTRACION	TENA-088-F00-001101	SALDAÑA ARRIAGA JAVIER	IMPRESORA	EPSON	M2140	X5MW000780	1255	2019-07-10	SYSTEM GLOBAL MHU SA DE CV	$ 6275.00	D	38	2019-07-10	2019-08-27 14:54:02	DESARROLLO URBANO Y OBRAS PUBLICAS	0 año 8 meses	10	52.29	418.32	
1028	1243	4		MOBILIARIO Y EQUIPO DE ADMINISTRACIÓN - EQUIPO DE COMPUTO Y ACCESORIOS	TENA-088-G00-000227	SANCHEZ PALERMO FRANCISCO JAVIER	EQUIPO DE COMPUTO	HP ALL IN ONE	Omni 120A10PC	MXJ1440697	19	2013-12-26	1	$ 10206.72	E	E-319	2013-12-18	2018-08-18 17:28:17	ECOLOGÍA	5 años 2 meses	20	170.11	Se recomienda reevaluacion	
1029	1243	4		MOBILIARIO Y EQUIPO DE ADMINISTRACIÓN - EQUIPO DE COMPUTO Y ACCESORIOS	TENA-088-G00-000228	SANCHEZ PALERMO FRANCISCO JAVIER	IMPRESORA	OKI	N22110A	AC110-127V	SIN DATO	2010-12-30	1	$ 14195.00	E	SIN DATO	2010-12-30	2016-08-16 17:30:47	ECOLOGÍA	5 años 2 meses	20	236.58	Se recomienda reevaluacion	
1030	1246	2		MAQUINARIA, OTROS EQUIPOS Y HERRAMIENTAS - MAQUINARIA Y ACCESORIOS	TENA-088-G00-000229	SANCHEZ PALERMO FRANCISCO JAVIER	REMOLQUE CON JAULA	SIN MARCA	SIN MODELO	SIN NUMERO DE SERIE	SIN DATO	2004-12-31	1	$ 10925.00	E	SIN DATO	2004-12-31	2016-08-16 17:33:41	ECOLOGÍA	5 años 2 meses	10	91.04	5644.58	

1031	1244	2	EQUIPO DE TRANSPORTE - VEHICULOS	TENA-088-G00-000230	SANCHEZ PALERMO FRANCISCO JAVIER	CAMIONETA PICK UP	NISSAN	2004	3N6CD12S04K 144746	0164	2004-11-30	1	$ 128200.00	E	E-85	2004-11-30	2016-08-18 17:38:57	ECOLOGÍA	5 años 2 meses	10	1068.33	66236.66	ESTE VEHICULO SE ENCUENTRA EN PESIMAS CONDICIONES. POR INSTRUCCIONES DEL DIRECTOR DE ADMINISTRACION SE TRANSFIRIO AL ORGANISMO SAPAS; LA REGRESARON AL ÁREA DE ECOLOGÍA EN CONDICIONES OBSOLETAS Y ACTUALMENTE ESTÁ EN EL ÁREA DE TRANSFERENCIA. ES CANDIDATO A BAJA. COLOR PLATA.
1032	1241	1	MOBILIARIO Y EQUIPO DE ADMINISTRACIÓN - REVALUACION DE MOBILIARIO Y EQUIPO DE ADMINISTRACION	TENA-088-G00-002108	SANCHEZ PALERMO FRANCISCO JAVIER	IMPRESORA	EPSON	M3140	X5MJ000568	1253	2019-07-10	SYSTEM GLOBAL MHJ SA DE CV	$ 6275.00	D	36	2019-07-10	2019-08-27 15:06:32	ECOLOGÍA	0 año 8 meses	10	52.29	418.33	
1033	1242	6	MOBILIARIO Y EQUIPO DE ADMINISTRACIÓN - MOBILIARIO Y EQUIPO DE OFICINA	TENA-088-H00-002054	GOMEZ AGUILAR ANGEL	SILLA EJECUTIVA CON BRAZOS NEGRA EN TELA	SIN MARCA	SIN MODELO	SIN SERIE	SIN FACTURA	2018-08-08	SIN PROVEEDOR	$ 0.00	D	SIN POLIZA	2018-08-08	2018-11-28 14:05:38	SERVICIOS PUBLICOS	1 año 2 meses	3	0.00	Se recomienda revaluacion	
1034	1241	6	MOBILIARIO Y EQUIPO DE ADMINISTRACIÓN - MOBILIARIO Y EQUIPO DE OFICINA	TENA-088-H00-002055	GOMEZ AGUILAR ANGEL	MESA DE ESCRITORIO CON BASE DE CRISTAL	SIN MARCA	SIN MODELO	SIN SERIE	SIN FACTURA	2018-08-08	SIN PROVEEDOR	$ 0.00	D	SIN POLIZA	2018-08-08	2018-11-28 14:07:44	SERVICIOS PUBLICOS	1 año 2 meses	3	0.00	Se recomienda revaluacion	
1035	1241	1	MOBILIARIO Y EQUIPO DE ADMINISTRACIÓN - REVALUACION DE MOBILIARIO Y EQUIPO DE ADMINISTRACION	TENA-088-H00-002073	GOMEZ AGUILAR ANGEL	EQUIPO DE COMPUTO		E-900	YJ00XH4F	1253	2019-07-10	SYSTEM GLOBAL MHJ SA DE CV	$ 12574.32	D	36	2019-07-10	2019-08-27 13:53:11	SERVICIOS PUBLICOS	0 año 8 meses	10	104.78	838.32	
1036	1241	4	MOBILIARIO Y EQUIPO DE ADMINISTRACIÓN - EQUIPO DE COMPUTO Y ACCESORIOS	TENA-088-I01-000231	DEL VALLE DIAZ ALEJANDRO	IMPRESORA	BROTHER	HL-2270	U62674M0J44 7722	79	2011-05-01	1	$ 2898.84	D	D-26	2011-05-01	2016-08-16 17:39:54	DESARROLLO SOCIAL	5 años 2 meses	20	48.31	Se recomienda revaluacion	
1037	1241	4	MOBILIARIO Y EQUIPO DE ADMINISTRACIÓN - EQUIPO DE COMPUTO Y ACCESORIOS	TENA-088-I01-000232	DEL VALLE DIAZ ALEJANDRO	ARCHIVERO METALICO DE 4 GAVETAS COLOR GRIS	SIN MARCA	SIN MODELO	SIN NUMERO DE SERIE	3066	2012-12-01	1	$ 3538.00	D	D-141	2012-12-01	2016-08-16 17:43:59	DESARROLLO SOCIAL	5 años 2 meses	20	58.97	Se recomienda revaluacion	
1038	1241	4	MOBILIARIO Y EQUIPO DE ADMINISTRACIÓN - EQUIPO DE COMPUTO Y ACCESORIOS	TENA-088-I01-000233	DEL VALLE DIAZ ALEJANDRO	EQUIPO DE COMPUTO	HP	PAVILON	MXX3390GV8	SIN DATO	2010-12-30	1	$ 23749.00	E	SIN DATO	2010-12-30	2016-08-16 17:45:58	DESARROLLO SOCIAL	5 años 2 meses	20	395.82	Se recomienda revaluacion	
1039	1241	4	MOBILIARIO Y EQUIPO DE ADMINISTRACIÓN - EQUIPO DE COMPUTO Y ACCESORIOS	TENA-088-I01-000234	DEL VALLE DIAZ ALEJANDRO	EQUIPO DE COMPUTO	HP	SIN MODELO	9-63736042-008	SIN DATO	2010-12-30	1	$ 23749.00	E	SIN DATO	2010-12-30	2016-08-16 17:48:02	DESARROLLO SOCIAL	5 años 2 meses	20	395.82	Se recomienda revaluacion	
1040	1244	2	EQUIPO DE TRANSPORTE - VEHICULOS	TENA-088-I01-000235	DEL VALLE DIAZ ALEJANDRO	CAMIONETA ESTANQUITAS	NISSAN	2013	3N6DD25T5DK 057761	8009	2013-08-27	1	$ 178900.00	E	E-192	2013-08-27	2016-08-16 17:50:55	DESARROLLO SOCIAL	5 años 2 meses	10	1490.83	92411.66	COLOR BLANCO
1041	1241	1	MOBILIARIO Y EQUIPO DE ADMINISTRACIÓN - REVALUACION DE MOBILIARIO Y EQUIPO DE ADMINISTRACION	TENA-088-I01-002109	DEL VALLE DIAZ ALEJANDRO	IMPRESORA	EPSON	M3140	X5MJ000567	1253	2019-07-10	SYSTEM GLOBAL MHJ SA DE CV	$ 6275.00	D	36	2019-07-10	2019-08-27 15:08:11	DESARROLLO SOCIAL	0 año 8 meses	10	52.29	418.32	
1042	1241	4	MOBILIARIO Y EQUIPO DE ADMINISTRACIÓN - EQUIPO DE COMPUTO Y ACCESORIOS	TENA-088-K00-000244	MADIN ULLOA VICTOR HUGO	ARCHIVERO METALICO DE 4 GAVETAS COLOR GRIS	SIN MARCA	SIN MODELO	SIN NUMERO DE SERIE	3068	2012-12-01	1	$ 3538.00	D	D-141	2012-12-01	2016-08-17 09:28:14	CONTRALORIA	5 años 2 meses	20	58.97	Se recomienda revaluacion	
1043	1241	4	MOBILIARIO Y EQUIPO DE ADMINISTRACIÓN - EQUIPO DE COMPUTO Y ACCESORIOS	TENA-088-K00-000245	MADIN ULLOA VICTOR HUGO	IMPRESORA	SAMSUNG	ML-2165	Z7BV8GC8B00 37R	SIN DATO	2010-12-30	1	$ 5377.00	E	SIN DATO	2010-12-30	2016-08-17 09:30:35	CONTRALORIA	5 años 2 meses	20	89.62	Se recomienda revaluacion	NO EXISTE DOCUMENTACION CONTABLE
1044	1241	4	MOBILIARIO Y EQUIPO DE ADMINISTRACIÓN - EQUIPO DE COMPUTO Y ACCESORIOS	TENA-088-K00-000246	MADIN ULLOA VICTOR HUGO	IMPRESORA	SAMSUNG	ML-2165	Z7BV8GD1DO OKU4	SIN DATO	2010-12-30	1	$ 5377.00	E	SIN DATO	2010-12-30	2016-08-17 09:35:46	CONTRALORIA	5 años 2 meses	20	89.62	Se recomienda revaluacion	NO EXISTE DOCUMENTO CONTABLE
1045	1241	4	MOBILIARIO Y EQUIPO DE ADMINISTRACIÓN - EQUIPO DE COMPUTO Y ACCESORIOS	TENA-088-K00-000247	MADIN ULLOA VICTOR HUGO	IMPRESORA LASER	SAMSUNG	ML-1610	3B27BKOF611 053N	SIN DATO	2010-12-30	1	$ 5377.00	E	SIN DATO	2010-12-30	2016-08-17 09:37:33	CONTRALORIA	5 años 2 meses	20	89.62	Se recomienda revaluacion	NO EXISTE DOCUMENTACION CONTABLE
1046	1241	4	MOBILIARIO Y EQUIPO DE ADMINISTRACIÓN - EQUIPO DE COMPUTO Y ACCESORIOS	TENA-088-K00-000248	MADIN ULLOA VICTOR HUGO	IMPRESORA	SAMSUNG	EXPRESS M-2022	06V8BAGF502Y 1	SIN DATO	2010-12-30	1	$ 5377.00	E	SIN DATO	2010-12-30	2016-08-17 08:39:30	CONTRALORIA	5 años 2 meses	20	89.62	Se recomienda revaluacion	NO EXISTE DOCUMENTACION CONTABLE
1047	1241	6	MOBILIARIO Y EQUIPO DE ADMINISTRACIÓN - MOBILIARIO Y EQUIPO DE OFICINA	TENA-088-K00-000250	MADIN ULLOA VICTOR HUGO	CAMARA DIGITAL	CASIO	SIN MODELO	SIN NUMERO DE SERIE	SIN DATO	2011-11-21	1	$ 15015.00	E	SIN DATO	2011-11-21	2016-08-17 09:41:53	CONTRALORIA	5 años 2 meses	3	37.54	2327.33	NO HAY INFORMACION CONTABLE DE ESTE BIEN
1048	1241	6	MOBILIARIO Y EQUIPO DE ADMINISTRACIÓN - MOBILIARIO Y EQUIPO DE OFICINA	TENA-088-K00-000251	MADIN ULLOA VICTOR HUGO	EQUIPO DE COMPUTO	HP	ALL IN ONE 320-1026la	4CE41809SK	7202	2012-12-01	1	$ 31948.00	D	D-140	2012-12-01	2016-08-17 09:45:28	CONTRALORIA	5 años 2 meses	3	29.87	1851.94	
1049	1241	6	MOBILIARIO Y EQUIPO DE ADMINISTRACIÓN - MOBILIARIO Y EQUIPO DE OFICINA	TENA-088-K00-000252	MADIN ULLOA VICTOR HUGO	EQUIPO DE COMPUTO	HP	ALL IN ONE 320-1026la	4CS1420TBX	7202	2012-12-01	1	$ 31948.00	D	D-140	2012-12-01	2016-08-17 09:47:14	CONTRALORIA	5 años 2 meses	3	29.87	1851.94	
1050	1241	6	MOBILIARIO Y EQUIPO DE ADMINISTRACIÓN - MOBILIARIO Y EQUIPO DE OFICINA	TENA-088-K00-000253	MADIN ULLOA VICTOR HUGO	ESCRITORIO METALICO DE 2 CAJONES	SIN MARCA	SIN MODELO	SIN NUMERO DE SERIE	SIN DATO	2010-12-30	1	$ 2694.00	E	SIN DATO	2010-12-30	2016-08-17 09:49:10	CONTRALORIA	5 años 2 meses	3	6.74	417.58	NO EXISTE DOCUMENTO CONTABLE
1051	1241	6	MOBILIARIO Y EQUIPO DE ADMINISTRACIÓN - MOBILIARIO Y EQUIPO DE OFICINA	TENA-088-K00-000254	MADIN ULLOA VICTOR HUGO	ESCRITORIO DE MADERA DE 2 CAJONES	SIN MARCA	SIN MODELO	SIN NUMERO DE SERIE	SIN DATO	2010-12-30	1	$ 2694.00	E	SIN DATO	2010-12-30	2016-08-17 09:50:43	CONTRALORIA	5 años 2 meses	3	6.74	417.58	NO EXISTE DOCUMENTO CONTABLE
1052	1241	6	MOBILIARIO Y EQUIPO DE ADMINISTRACIÓN - MOBILIARIO Y EQUIPO DE OFICINA	TENA-088-K00-000255	MADIN ULLOA VICTOR HUGO	ESCRITORIO SECRETARIAL DE 1 CAJONES	SIN MARCA	SIN MODELO	SIN NUMERO DE SERIE	SIN DATO	2010-12-30	1	$ 2694.00	E	SIN DATO	2010-12-30	2016-08-17 09:52:21	CONTRALORIA	5 años 2 meses	3	6.74	417.58	NO EXISTE DOCUMENTO CONTABLE
1053	1242	6	MOBILIARIO Y EQUIPO DE ADMINISTRACIÓN - MOBILIARIO Y EQUIPO DE OFICINA	TENA-088-K00-000256	MADIN ULLOA VICTOR HUGO	ESCRITORIO SECRETARIAL DE 1 CAJON	SIN MARCA	SIN MODELO	SIN NUMERO DE SERIE	SIN DATO	2010-12-30	1	$ 2694.00	E	SIN DATO	2010-12-30	2016-08-17 09:53:50	CONTRALORIA	5 años 2 meses	3	6.74	417.58	NO EXISTE DOCUMENTACION CONTABLE
1054	1241	6	MOBILIARIO Y EQUIPO DE ADMINISTRACIÓN - MOBILIARIO Y EQUIPO DE OFICINA	TENA-088-K00-000257	MADIN ULLOA VICTOR HUGO	ESCRITORIO DE MADERA DE 2 CAJONES	SIN MARCA	SIN MODELO	SIN NUMERO DE SERIE	SIN DATO	2010-12-30	1	$ 2694.00	E	SIN DATO	2010-12-30	2016-08-17 09:55:19	CONTRALORIA	5 años 2 meses	3	6.74	417.58	NO EXISTE DOCUMENTACION CONTABLE
1055	1241	6	MOBILIARIO Y EQUIPO DE ADMINISTRACIÓN - MOBILIARIO Y EQUIPO DE OFICINA	TENA-088-K00-000258	MADIN ULLOA VICTOR HUGO	ESCRITORIO DE MADERA DE 1 CAJON	SIN MARCA	SIN MODELO	SIN NUMERO DE SERIE	SIN DATO	2010-12-30	1	$ 2694.00	E	SIN DATO	2010-12-30	2016-08-17 09:57:14	CONTRALORIA	5 años 2 meses	3	6.74	417.58	NO EXISTE DOCUMENTACION CONTABLE
1056	1241	1	MOBILIARIO Y EQUIPO DE ADMINISTRACIÓN - REVALUACION DE MOBILIARIO Y EQUIPO DE ADMINISTRACION	TENA-088-K00-002079	MADIN ULLOA VICTOR HUGO	EQUIPO DE COMPUTO		E-900	YJ00XNFD	1253	2019-07-10	SYSTEM GLOBAL MHJ SA DE CV	$ 12574.32	D	36	2019-07-10	2019-08-27 14:05:58	CONTRALORIA	0 año 8 meses	10	104.79	838.32	
1057	1241	1	MOBILIARIO Y EQUIPO DE ADMINISTRACIÓN - REVALUACION DE MOBILIARIO Y EQUIPO DE ADMINISTRACION	TENA-088-K00-002080	MADIN ULLOA VICTOR HUGO	EQUIPO DE COMPUTO		E-900	YJ00XHEY	1253	2019-07-10	SYSTEM GLOBAL MHJ SA DE CV	$ 12574.32	D	36	2019-07-10	2019-08-27 14:07:39	CONTRALORIA	0 año 8 meses	10	104.79	838.32	
1058	1241	1	MOBILIARIO Y EQUIPO DE ADMINISTRACIÓN - REVALUACION DE MOBILIARIO Y EQUIPO DE ADMINISTRACION	TENA-088-K00-002102	MADIN ULLOA VICTOR HUGO	IMPRESORA	EPSON	M2140	X5JM000569	1253	2019-07-10	SYSTEM GLOBAL MHJ SA DE CV	$ 6275.00	D	36	2019-07-10	2019-08-27 14:54:18	CONTRALORIA	0 año 8 meses	10	52.29	418.33	
1059	1241	1	MOBILIARIO Y EQUIPO DE ADMINISTRACIÓN - REVALUACION DE MOBILIARIO Y EQUIPO DE ADMINISTRACION	TENA-088-K00-002111	MADIN ULLOA VICTOR HUGO	LAP TOP	HP	G5-PRO	5CD8210C97	1253	2019-07-10	SYSTEM GLOBAL MHJ SA DE CV	$ 14189.00	D	36	2019-07-10	2019-08-27 15:14:55	CONTRALORIA	0 año 8 meses	10	118.33	846.84	
1060	1241	6	MOBILIARIO Y EQUIPO DE ADMINISTRACIÓN - MOBILIARIO Y EQUIPO DE OFICINA	TENA-088-L00-000259	GONZALEZ BECERRA IRMA	VENTILADOR DE TORRE	LASKO	2315	E20719	SIN DATO	2010-12-30	1	$ 2326.00	E	SIN DATO	2010-12-30	2016-08-17 10:00:16	TESORERIA	5 años 2 meses	3	5.82	360.84	COTIZADO EN MERCADO LIBRE
1061	1241	4	MOBILIARIO Y EQUIPO DE ADMINISTRACIÓN - EQUIPO DE COMPUTO Y ACCESORIOS	TENA-088-L00-000260	GONZALEZ BECERRA IRMA	COMPUTADORA LAP TOP	TOSHIBA	4 GB RAM	991138670	2547	2010-02-11	1	$ 10300.00	E	E-77	2010-02-11	2016-08-17 10:02:01	TESORERIA	5 años 2 meses	20	171.67	Se recomienda revaluacion	
1062	1241	4	MOBILIARIO Y EQUIPO DE ADMINISTRACIÓN - EQUIPO DE COMPUTO Y ACCESORIOS	TENA-088-L00-000263	GONZALEZ BECERRA IRMA	MULTIFUNCIONAL	BROTHER	J4660	CN9A7D6112F 33569	455	2011-05-07	1	$ 12757.56	E	E-151	2010-05-07	2016-08-17 10:17:33	TESORERIA	5 años 2 meses	20	212.63	Se recomienda revaluacion	

1063	1241	4		MOBILIARIO Y EQUIPO DE ADMINISTRACIÓN - EQUIPO DE COMPUTO Y ACCESORIOS	TENA-088-L00-000264	GONZALEZ BECERRA IRMA	EQUIPO DE COMPUTO	ACER	ASPIRE 1900	1.82046E+11	79	2011-05-01	1	$ 8184.96	D	D-26	2011-05-01	2016-08-17 10:20:11	TESORERIA	5 años 2 meses	20	136.42	Se recomienda reevaluacion	
1064	1241	4		MOBILIARIO Y EQUIPO DE ADMINISTRACIÓN - EQUIPO DE COMPUTO Y ACCESORIOS	TENA-088-L00-000265	GONZALEZ BECERRA IRMA	EQUIPO DE COMPUTO	ACER	ASPIRE 1900	SIN NUMERO DE SERIE	78	2011-05-01	1	$ 8164.96	D	D-26	2011-05-01	2016-08-17 10:21:48	TESORERIA	5 años 2 meses	20	136.42	Se recomienda reevaluacion	
1065	1241	4		MOBILIARIO Y EQUIPO DE ADMINISTRACIÓN - EQUIPO DE COMPUTO Y ACCESORIOS	TENA-088-L00-000266	GONZALEZ BECERRA IRMA	IMPRESORA	BROTHER	HL-2270	SIN NUMERO DE SERIE	79	2011-02-01	1	$ 2888.84	D	D-26	2011-02-01	2016-08-17 10:24:42	TESORERIA	5 años 2 meses	20	48.31	Se recomienda reevaluacion	
1066	1241	4		MOBILIARIO Y EQUIPO DE ADMINISTRACIÓN - EQUIPO DE COMPUTO Y ACCESORIOS	TENA-088-L00-000267	GONZALEZ BECERRA IRMA	ESCANER	FUJITZU	FI6240	SIN NUMERO DE SERIE	79	2011-05-01	1	$ 39440.00	D	D-26	2011-05-01	2016-08-17 10:26:34	TESORERIA	5 años 2 meses	20	657.33	Se recomienda reevaluacion	
1067	1241	4		MOBILIARIO Y EQUIPO DE ADMINISTRACIÓN - EQUIPO DE COMPUTO Y ACCESORIOS	TENA-088-L00-000268	GONZALEZ BECERRA IRMA	NO BREAK UPS	SMART BIT	NB750	2.21312E+11	79	2011-05-01	1	$ 2898.84	D	D-26	2011-05-01	2016-08-17 10:28:06	TESORERIA	5 años 2 meses	20	48.31	Se recomienda reevaluacion	
1068	1241	4		MOBILIARIO Y EQUIPO DE ADMINISTRACIÓN - EQUIPO DE COMPUTO Y ACCESORIOS	TENA-088-L00-000269	GONZALEZ BECERRA IRMA	COMPUTADORA LAP TOP	TOSHIBA	C15	7D115781C	29	2013-12-26	1	$ 14188.80	E	E-329	2013-12-26	2016-08-17 10:30:09	TESORERIA	5 años 2 meses	20	238.44	Se recomienda reevaluacion	
1069	1241	4		MOBILIARIO Y EQUIPO DE ADMINISTRACIÓN - EQUIPO DE COMPUTO Y ACCESORIOS	TENA-088-L00-000270	GONZALEZ BECERRA IRMA	EQUIPO DE COMPUTO DE ESCRITORIO	HP	ALL IN ONE	4CS13505X4	182	2014-12-17	1	$ 24341.85	E	E-374	2014-12-17	2016-08-17 10:31:40	TESORERIA	5 años 2 meses	20	405.70	Se recomienda reevaluacion	
1070	1241	4		MOBILIARIO Y EQUIPO DE ADMINISTRACIÓN - EQUIPO DE COMPUTO Y ACCESORIOS	TENA-088-L00-000271	GONZALEZ BECERRA IRMA	EQUIPO DE COMPUTO DE ESCRITORIO	HP	2210	SIN NUMERO DE SERIE	182	2014-12-17	1	$ 24341.85	E	E-374	2014-12-17	2016-08-17 10:33:47	TESORERIA	5 años 2 meses	20	405.70	Se recomienda reevaluacion	
1071	1241	4		MOBILIARIO Y EQUIPO DE ADMINISTRACIÓN - EQUIPO DE COMPUTO Y ACCESORIOS	TENA-088-L00-000272	GONZALEZ BECERRA IRMA	COMPUTADORA LAP TOP DE 17	HP	ZBOOK	SIN NUMERO DE SERIE	182	2014-12-17	1	$ 39000.00	E	E-374	2014-12-17	2016-08-17 10:35:34	TESORERIA	5 años 2 meses	20	650.00	Se recomienda reevaluacion	
1072	1241	4		MOBILIARIO Y EQUIPO DE ADMINISTRACIÓN - EQUIPO DE COMPUTO Y ACCESORIOS	TENA-088-L00-000273	GONZALEZ BECERRA IRMA	FOTOCOPIADORA	XEROX	WORK CENTRE 3615	A2t139071	167	2013-12-27	1	$ 17500.00	E	SIN DATO	2013-12-27	2016-08-17 10:37:13	TESORERIA	5 años 2 meses	20	291.67	Se recomienda reevaluacion	
1073	1241	4		MOBILIARIO Y EQUIPO DE ADMINISTRACIÓN - EQUIPO DE COMPUTO Y ACCESORIOS	TENA-088-L00-000274	GONZALEZ BECERRA IRMA	EQUIPO DE COMPUTO	PROVIEW	700P	F5WY8706828 9U	787	2014-12-27	1	$ 21757.01	E	SIN DATO	2014-12-27	2016-08-17 10:39:03	TESORERIA	5 años 2 meses	20	362.62	Se recomienda reevaluacion	
1074	1241	4		MOBILIARIO Y EQUIPO DE ADMINISTRACIÓN - EQUIPO DE COMPUTO Y ACCESORIOS	TENA-088-L00-000276	GONZALEZ BECERRA IRMA	IMPRESORA	OKI	B410d	AL1120156228 G	SIN DATO	2010-12-30	1	$ 14195.00	E	SIN DATO	2010-12-30	2016-08-17 10:43:12	TESORERIA	5 años 2 meses	20	236.58	Se recomienda reevaluacion	COTIZADO EN MERCADO LIBRE
1075	1241	4		MOBILIARIO Y EQUIPO DE ADMINISTRACIÓN - EQUIPO DE COMPUTO Y ACCESORIOS	TENA-088-L00-000277	GONZALEZ BECERRA IRMA	IMPRESORA	HP	T10	CNV0S49NC4	SIN DATO	2010-12-30	1	$ 5377.00	E	SIN DATO	2010-12-30	2016-08-17 10:45:05	TESORERIA	5 años 2 meses	20	89.62	Se recomienda reevaluacion	
1076	1241	4		MOBILIARIO Y EQUIPO DE ADMINISTRACIÓN - EQUIPO DE COMPUTO Y ACCESORIOS	TENA-088-L00-000278	GONZALEZ BECERRA IRMA	MULTIFUNCIONAL	HP	LASER JET	CN9A7D8132	SIN DATO	2010-12-30	1	$ 1149.00	E	SIN DATO	2010-12-30	2016-08-17 10:46:55	TESORERIA	5 años 2 meses	20	19.15	Se recomienda reevaluacion	COTIZADO EN MERCADO LIBRE
1077	1241	4		MOBILIARIO Y EQUIPO DE ADMINISTRACIÓN - EQUIPO DE COMPUTO Y ACCESORIOS	TENA-088-L00-000279	GONZALEZ BECERRA IRMA	IMPRESORA	HP	LASER JET M1132	CNBF4V1VD	SIN DATO	2010-12-30	1	$ 2850.00	E	SIN DATO	2010-12-30	2016-08-17 10:48:29	TESORERIA	5 años 2 meses	20	47.50	Se recomienda reevaluacion	COTIZADO EN MERCADO LIBRE
1078	1241	6		MOBILIARIO Y EQUIPO DE ADMINISTRACIÓN - MOBILIARIO Y EQUIPO DE OFICINA	TENA-088-L00-000283	GONZALEZ BECERRA IRMA	SILLA DE TRABAJO	SIN MARCA	SIN MODELO	SIN NUMERO DE SERIE	79	2011-05-01	1	$ 2898.84	D	D-26	2011-05-01	2016-08-17 10:53:22	TESORERIA	5 años 2 meses	3	7.25	449.33	
1079	1241	6		MOBILIARIO Y EQUIPO DE ADMINISTRACIÓN - MOBILIARIO Y EQUIPO DE OFICINA	TENA-088-L00-000284	GONZALEZ BECERRA IRMA	EQUIPO DE COMPUTO	HP	ACER	AK1990-MD12B206012 200743	7202	2012-12-01	1	$ 11948.00	D	D-140	2012-12-01	2016-08-17 10:55:55	TESORERIA	5 años 2 meses	3	29.87	1851.94	
1080	1241	6		MOBILIARIO Y EQUIPO DE ADMINISTRACIÓN - MOBILIARIO Y EQUIPO DE OFICINA	TENA-088-L00-000285	GONZALEZ BECERRA IRMA	EQUIPO DE COMPUTO	HP	ALL IN ONE 120-1026la	4CS132005F	7202	2012-12-01	1	$ 11948.00	D	D-140	2012-12-01	2016-08-17 10:58:36	TESORERIA	5 años 2 meses	3	29.87	1851.94	
1081	1241	6		MOBILIARIO Y EQUIPO DE ADMINISTRACIÓN - MOBILIARIO Y EQUIPO DE OFICINA	TENA-088-L00-000286	GONZALEZ BECERRA IRMA	EQUIPO DE COMPUTO	HP	ALL IN ONE 120-1026la	4CS1320FFQ	7202	2012-12-01	1	$ 11948.00	D	D-140	2012-12-01	2016-08-17 11:00:05	TESORERIA	5 años 2 meses	3	29.87	1851.94	
1082	1241	6		MOBILIARIO Y EQUIPO DE ADMINISTRACIÓN - MOBILIARIO Y EQUIPO DE OFICINA	TENA-088-L00-000287	GONZALEZ BECERRA IRMA	EQUIPO DE COMPUTO	HP	ALL IN ONE 120-1026la	4CS1360S61	7202	2012-12-01	1	$ 11948.00	D	D-140	2012-12-01	2016-08-17 11:01:38	TESORERIA	5 años 2 meses	3	29.87	1851.84	
1083	1241	6		MOBILIARIO Y EQUIPO DE ADMINISTRACIÓN - MOBILIARIO Y EQUIPO DE OFICINA	TENA-088-L00-000288	GONZALEZ BECERRA IRMA	EQUIPO DE COMPUTO	HP	ALL IN ONE 120-1026la	4CS1370TYJ	7202	2012-12-01	1	$ 11948.00	D	D-140	2012-12-01	2016-08-17 11:03:00	TESORERIA	5 años 2 meses	3	29.87	1851.84	
1084	1241	6		MOBILIARIO Y EQUIPO DE ADMINISTRACIÓN - MOBILIARIO Y EQUIPO DE OFICINA	TENA-088-L00-000289	GONZALEZ BECERRA IRMA	ARCHIVERO METALICO DE 4 GAVETAS	SIN MARCA	SIN MODELO	SIN NUMERO DE SERIE	28	2013-12-26	1	$ 4106.18	E	E-329	2013-12-26	2016-08-17 11:04:19	TESORERIA	5 años 2 meses	3	10.27	636.47	
1085	1241	6		MOBILIARIO Y EQUIPO DE ADMINISTRACIÓN - MOBILIARIO Y EQUIPO DE OFICINA	TENA-088-L00-000290	GONZALEZ BECERRA IRMA	SILLON EJECUTIVO	SIN MARCA	SIN MODELO	SIN NUMERO DE SERIE	SIN DATO	2010-12-30	1	$ 2666.00	E	SIN DATO	2010-12-30	2016-08-17 11:07:21	TESORERIA	5 años 2 meses	3	6.67	413.24	COTIZADO EN MERCADO LIBRE
1086	1241	4		MOBILIARIO Y EQUIPO DE ADMINISTRACIÓN - EQUIPO DE COMPUTO Y ACCESORIOS	TENA-088-L00-000291	GONZALEZ BECERRA IRMA	LIBRERO DE MADERA DE 5 ENTREPAÑOS	SIN MARCA	SIN MODELO	SIN NUMERO DE SERIE	SIN DATO	2010-12-30	1	$ 4500.00	E	SIN DATO	2010-12-30	2016-08-17 11:08:48	TESORERIA	5 años 2 meses	20	75.00	Se recomienda reevaluacion	COTIZADO EN MERCADO LIBRE
1087	1241	6		MOBILIARIO Y EQUIPO DE ADMINISTRACIÓN - MOBILIARIO Y EQUIPO DE OFICINA	TENA-088-L00-000292	GONZALEZ BECERRA IRMA	LIBRERO DE 8 COMPARTIMENTOS	SIN MARCA	SIN MODELO	SIN NUMERO DE SERIE	SIN DATO	2010-12-30	1	$ 7500.00	E	SIN DATO	2010-12-30	2016-08-17 11:10:09	TESORERIA	5 años 2 meses	3	18.75	1162.50	COTIZADO EN MERCADO LIBRE
1088	1241	6		MOBILIARIO Y EQUIPO DE ADMINISTRACIÓN - MOBILIARIO Y EQUIPO DE OFICINA	TENA-088-L00-000293	GONZALEZ BECERRA IRMA	LIBRERO DE MADERA DE 7 ENTREPAÑOS Y 4 PUERTAS	SIN MARCA	SIN MODELO	SIN NUMERO DE SERIE	SIN DATO	2010-12-30	1	$ 7800.00	E	SIN DATO	2010-12-30	2016-08-17 11:13:32	TESORERIA	5 años 2 meses	3	19.50	1209.00	COTIZADO EN MERCADO LIBRE
1089	1241	6		MOBILIARIO Y EQUIPO DE ADMINISTRACIÓN - MOBILIARIO Y EQUIPO DE OFICINA	TENA-088-L00-000295	GONZALEZ BECERRA IRMA	SILLON EJECUTIVO	SIN MARCA	SIN MODELO	SIN NUMERO DE SERIE	SIN DATO	2010-12-30	1	$ 2668.00	E	SIN DATO	2010-12-30	2016-08-17 11:15:16	TESORERIA	5 años 2 meses	3	6.67	413.24	COTIZADO EN MERCADO LIBRE
1090	1241	6		MOBILIARIO Y EQUIPO DE ADMINISTRACIÓN - MOBILIARIO Y EQUIPO DE OFICINA	TENA-088-L00-001145	GONZALEZ BECERRA IRMA	ESCRITORIO EJECUTIVO DE 4 CAJONES (CENTRO DE TRABAJO)	SIN MARCA	SIN MODELO	SIN NUMERO DE SERIE	SIN DATO	2013-12-17	SIN PROVEEDOR	$ 4497.00	E	SIN DATO	2013-12-17	2016-09-14 20:17:59	TESORERIA	5 años 2 meses	3	11.24	697.03	NO EXISTE INFORMACION CONTABLE DE ESTE BIEN
1091	1241	4		MOBILIARIO Y EQUIPO DE ADMINISTRACIÓN - EQUIPO DE COMPUTO Y ACCESORIOS	TENA-088-L00-001659	GONZALEZ BECERRA IRMA	IMPRESORA				S/F	2016-01-01	SIN PROVEEDOR	$ 161110.55	D	S/P	2016-01-01	2016-12-13 13:08:00	TESORERIA	4 años 2 meses	20	2688.51	134425.48	
1092	1241	4		MOBILIARIO Y EQUIPO DE ADMINISTRACIÓN - EQUIPO DE COMPUTO Y ACCESORIOS	TENA-088-L00-001660	GONZALEZ BECERRA IRMA	COMPUTADORA				S/F	2016-01-01	SIN PROVEEDOR	$ 375204.79	D	S/P	2015-01-01	2016-12-13 13:13:01	TESORERIA	4 años 2 meses	20	6253.41	312670.65	
1093	1241	4		MOBILIARIO Y EQUIPO DE ADMINISTRACIÓN - EQUIPO DE COMPUTO Y ACCESORIOS	TENA-088-L00-001661	GONZALEZ BECERRA IRMA	IMPRESORA				S/F	2016-01-01	SIN PROVEEDOR	$ 3834.73	D	S/P	2015-01-01	2016-12-13 13:17:51	TESORERIA	4 años 2 meses	20	63.91	3195.60	
1094	1241	4		MOBILIARIO Y EQUIPO DE ADMINISTRACIÓN - EQUIPO DE COMPUTO Y ACCESORIOS	TENA-088-L00-001662	GONZALEZ BECERRA IRMA	EQUIPO DE COMPUTO				S/F	2016-01-01	SIN PROVEEDOR	$ 474996.51	D	S/P	2016-01-01	2016-12-13 13:24:31	TESORERIA	4 años 2 meses	20	7916.61	395830.43	
1095	1241	4		MOBILIARIO Y EQUIPO DE ADMINISTRACIÓN - EQUIPO DE COMPUTO Y ACCESORIOS	TENA-088-L00-001663	GONZALEZ BECERRA IRMA	EQUIPO DE COMPUTO	PENTIUM			S/F	2016-01-01	SIN PROVEEDOR	$ 43927.24	D	S/P	2016-01-01	2016-12-13 13:26:59	TESORERIA	4 años 2 meses	20	732.12	36606.03	COMPLETO
1096	1241	4		MOBILIARIO Y EQUIPO DE ADMINISTRACIÓN - EQUIPO DE COMPUTO Y ACCESORIOS	TENA-088-L00-001664	GONZALEZ BECERRA IRMA	MUEBLE SEMI-EJECUTIVO				S/F	2016-01-01	SIN PROVEEDOR	$ 15458.90	D	S/P	2016-01-01	2016-12-13 13:29:29	TESORERIA	4 años 2 meses	20	257.65	12882.41	
1097	1241	4		MOBILIARIO Y EQUIPO DE ADMINISTRACIÓN - EQUIPO DE COMPUTO Y ACCESORIOS	TENA-088-L00-001665	GONZALEZ BECERRA IRMA	SOFA CON BRAZOS				S/F	2016-01-01	SIN PROVEEDOR	$ 13101.60	D	S/P	2016-01-01	2016-12-13 13:31:03	TESORERIA	4 años 2 meses	20	218.36	10918.00	
1098	1241	4		MOBILIARIO Y EQUIPO DE ADMINISTRACIÓN - EQUIPO DE COMPUTO Y ACCESORIOS	TENA-088-L00-001667	GONZALEZ BECERRA IRMA	IMPRESORA MATRIZ DE PUNTOS	EPSON	LX-300	F-3477	S/F	2016-01-01	SIN PROVEEDOR	$ 3999.85	D	S/P	2016-01-01	2016-12-13 13:36:05	TESORERIA	4 años 2 meses	20	66.66	3333.20	
1099	1241	4		MOBILIARIO Y EQUIPO DE ADMINISTRACIÓN - EQUIPO DE COMPUTO Y ACCESORIOS	TENA-088-L00-001668	GONZALEZ BECERRA IRMA	COMPUTADORA	SISTECOM	F-3477		S/F	2016-01-01	SIN PROVEEDOR	$ 8199.00	D	S/P	2016-01-01	2016-12-13 13:37:53	TESORERIA	4 años 2 meses	20	136.65	6832.50	

1300	1241	4	MOBILIARIO Y EQUIPO DE ADMINISTRACIÓN - EQUIPO DE COMPUTO Y ACCESORIOS	TENA-088-LOO-001668	GONZALEZ BECERRA IRMA	PANTALLAS SONY LCD 32"	SONY	F-440		S/F	2016-01-01	SIN PROVEEDOR	$ 8643.00	D	S/F	2016-01-01	2016-12-13 13:44:03	TESORERIA	4 años 2 meses	20	144.03	7201.68	
1301	1241	4	MOBILIARIO Y EQUIPO DE ADMINISTRACIÓN - EQUIPO DE COMPUTO Y ACCESORIOS	TENA-088-LOO-001673	GONZALEZ BECERRA IRMA	EQUIPO DE COMPUTO	ACER	ASPIRE 1900	F-79	S/F	2016-01-01	SIN PROVEEDOR	$ 8184.96	D	S/F	2016-01-01	2016-12-13 14:01:40	TESORERIA	4 años 2 meses	20	136.42	6820.81	
1302	1241	4	MOBILIARIO Y EQUIPO DE ADMINISTRACIÓN - EQUIPO DE COMPUTO Y ACCESORIOS	TENA-088-LOO-001674	GONZALEZ BECERRA IRMA	IMPRESORA	BROTHER	LASER HL-2270	WIRELESS F-79	S/F	2016-01-01	SIN PROVEEDOR	$ 2898.84	D	S/F	2016-01-01	2016-12-13 14:12:42	TESORERIA	4 años 2 meses	20	48.31	2415.69	
1303	1241	4	MOBILIARIO Y EQUIPO DE ADMINISTRACIÓN - EQUIPO DE COMPUTO Y ACCESORIOS	TENA-088-LOO-001675	GONZALEZ BECERRA IRMA	IMPRESORA	BROTHER	LASER HL-2270	WIRELESS F-79	S/F	2016-01-01	SIN PROVEEDOR	$ 2898.84	D	S/F	2016-01-01	2016-12-13 14:18:27	TESORERIA	4 años 2 meses	20	48.31	2415.69	
1304	1241	4	MOBILIARIO Y EQUIPO DE ADMINISTRACIÓN - EQUIPO DE COMPUTO Y ACCESORIOS	TENA-088-LOO-001676	GONZALEZ BECERRA IRMA	EQUIPO DE COMPUTO (LAP TOP)			F-79	S/F	2016-01-01	SIN PROVEEDOR	$ 12178.84	D	S/F	2016-01-01	2016-12-13 14:20:54	TESORERIA	4 años 2 meses	20	202.98	10149.03	
1305	1241	4	MOBILIARIO Y EQUIPO DE ADMINISTRACIÓN - EQUIPO DE COMPUTO Y ACCESORIOS	TENA-088-LOO-001680	GONZALEZ BECERRA IRMA	EQUIPO DE COMPUTO		F-01		S/F	2016-01-01	SIN PROVEEDOR	$ 8877.65	D	S/F	2016-01-01	2016-12-13 14:29:58	TESORERIA	4 años 2 meses	20	147.96	7398.29	
1306	1241	4	MOBILIARIO Y EQUIPO DE ADMINISTRACIÓN - EQUIPO DE COMPUTO Y ACCESORIOS	TENA-088-LOO-001683	GONZALEZ BECERRA IRMA	ESCRITORIO DE 1.50 X 70		F-8068		S/F	2016-01-01	SIN PROVEEDOR	$ 3571.80	D	S/F	2016-01-01	2016-12-13 14:48:36	TESORERIA	4 años 2 meses	20	59.53	2977.14	
1307	1241	6	MOBILIARIO Y EQUIPO DE ADMINISTRACIÓN - MOBILIARIO Y EQUIPO DE OFICINA	TENA-088-LOO-001696	GONZALEZ BECERRA IRMA	MAQUINAS DE ESCRIBIR ELECTRICAS Y MECANICAS				S/F	2016-01-01	SIN PROVEEDOR	$ 115708.30	D	S/F	2016-01-01	2016-12-13 15:56:08	TESORERIA	4 años 2 meses	3	289.27	14483.56	
1308	1241	6	MOBILIARIO Y EQUIPO DE ADMINISTRACIÓN - MOBILIARIO Y EQUIPO DE OFICINA	TENA-088-LOO-001697	GONZALEZ BECERRA IRMA	ESCRITORIO				S/F	2016-01-01	SIN PROVEEDOR	$ 191319.75	D	S/F	2016-01-01	2016-12-13 15:57:40	TESORERIA	4 años 2 meses	3	478.30	23914.87	
1309	1241	6	MOBILIARIO Y EQUIPO DE ADMINISTRACIÓN - MOBILIARIO Y EQUIPO DE OFICINA	TENA-088-LOO-001698	GONZALEZ BECERRA IRMA	FOTOCOPIADORA				S/F	2016-01-01	SIN PROVEEDOR	$ 269800.66	D	S/F	2016-01-01	2016-12-13 15:58:07	TESORERIA	4 años 2 meses	3	674.52	33725.84	
1310	1241	6	MOBILIARIO Y EQUIPO DE ADMINISTRACIÓN - MOBILIARIO Y EQUIPO DE OFICINA	TENA-088-LOO-001699	GONZALEZ BECERRA IRMA	CAMARAS FOTOGRAFICAS				S/F	2016-01-01	SIN PROVEEDOR	$ 30031.43	D	S/F	2016-01-01	2016-12-13 16:00:15	TESORERIA	4 años 2 meses	3	75.08	3752.93	
1311	1241	6	MOBILIARIO Y EQUIPO DE ADMINISTRACIÓN - MOBILIARIO Y EQUIPO DE OFICINA	TENA-088-LOO-001700	GONZALEZ BECERRA IRMA	BILLONES DE CARRETE				S/F	2016-01-01	SIN PROVEEDOR	$ 8855.00	D	S/F	2016-01-01	2016-12-13 16:03:33	TESORERIA	4 años 2 meses	3	22.14	1108.86	
1312	1241	6	MOBILIARIO Y EQUIPO DE ADMINISTRACIÓN - MOBILIARIO Y EQUIPO DE OFICINA	TENA-088-LOO-001701	GONZALEZ BECERRA IRMA	SERVIDOR MABE				S/F	2016-01-01	SIN PROVEEDOR	$ 9410.55	D	S/F	2016-01-01	2016-12-13 16:04:38	TESORERIA	4 años 2 meses	3	23.53	476.33	
1313	1241	6	MOBILIARIO Y EQUIPO DE ADMINISTRACIÓN - MOBILIARIO Y EQUIPO DE OFICINA	TENA-088-LOO-001702	GONZALEZ BECERRA IRMA	MAQUINA DE ESCRIBIR ELECTRICA		840 PLUS		S/F	2016-01-01	SIN PROVEEDOR	$ 8800.00	D	S/F	2016-01-01	2016-12-13 16:06:05	TESORERIA	4 años 2 meses	3	17.25	862.50	
1314	1241	6	MOBILIARIO Y EQUIPO DE ADMINISTRACIÓN - MOBILIARIO Y EQUIPO DE OFICINA	TENA-088-LOO-001703	GONZALEZ BECERRA IRMA	CAMARA DIGITAL 12 MEGAPIXELES		F-487		S/F	2016-01-01	SIN PROVEEDOR	$ 9798.51	D	S/F	2016-01-01	2016-12-13 16:14:23	TESORERIA	4 años 2 meses	3	14.49	724.56	
1315	1241	6	MOBILIARIO Y EQUIPO DE ADMINISTRACIÓN - MOBILIARIO Y EQUIPO DE OFICINA	TENA-088-LOO-001704	GONZALEZ BECERRA IRMA	BOCINAS PARA EQUIPO DE SONIDO				S/F	2016-01-01	SIN PROVEEDOR	$ 9060.08	D	S/F	2016-01-01	2016-12-13 16:15:54	TESORERIA	4 años 2 meses	3	7.65	382.51	
1316	1241	6	MOBILIARIO Y EQUIPO DE ADMINISTRACIÓN - MOBILIARIO Y EQUIPO DE OFICINA	TENA-088-LOO-001705	GONZALEZ BECERRA IRMA	ESCRITORIO CON ARCHIVADOR 75.5 X 120 CM F-79				S/F	2016-01-01	SIN PROVEEDOR	$ 2782.84	D	S/F	2016-01-01	2016-12-13 16:17:13	TESORERIA	4 años 2 meses	3	6.96	347.86	
1317	1241	6	MOBILIARIO Y EQUIPO DE ADMINISTRACIÓN - MOBILIARIO Y EQUIPO DE OFICINA	TENA-088-LOO-001706	GONZALEZ BECERRA IRMA	ESCRITORIO CON ARCHIVADOR 75.5 X 120 CM F-79				S/F	2016-01-01	SIN PROVEEDOR	$ 2782.84	D	S/F	2016-01-01	2016-12-13 16:18:21	TESORERIA	4 años 2 meses	3	6.96	347.86	
1318	1241	6	MOBILIARIO Y EQUIPO DE ADMINISTRACIÓN - MOBILIARIO Y EQUIPO DE OFICINA	TENA-088-LOO-001707	GONZALEZ BECERRA IRMA	ESCRITORIO CON ARCHIVADOR 75.5 X 120 CM F-79				S/F	2016-01-01	SIN PROVEEDOR	$ 2782.84	D	S/F	2016-01-01	2016-12-13 16:18:41	TESORERIA	4 años 2 meses	3	6.96	347.86	
1319	1241	6	MOBILIARIO Y EQUIPO DE ADMINISTRACIÓN - MOBILIARIO Y EQUIPO DE OFICINA	TENA-088-LOO-001708	GONZALEZ BECERRA IRMA	SILLA DE TRABAJO NEGRA F-79				S/F	2016-01-01	SIN PROVEEDOR	$ 1808.84	D	S/F	2016-01-01	2016-12-13 16:21:05	TESORERIA	4 años 2 meses	3	7.25	362.16	
1320	1241	6	MOBILIARIO Y EQUIPO DE ADMINISTRACIÓN - MOBILIARIO Y EQUIPO DE OFICINA	TENA-088-LOO-001711	GONZALEZ BECERRA IRMA	GABINETE METROPOLITAN F-79				S/F	2016-01-01	SIN PROVEEDOR	$ 3165.64	D	S/F	2016-01-01	2016-12-13 16:25:16	TESORERIA	4 años 2 meses	3	7.91	395.70	
1321	1241	6	MOBILIARIO Y EQUIPO DE ADMINISTRACIÓN - MOBILIARIO Y EQUIPO DE OFICINA	TENA-088-LOO-001712	GONZALEZ BECERRA IRMA	GABINETE METROPOLITAN F-79				S/F	2016-01-01	SIN PROVEEDOR	$ 3165.64	D	S/F	2016-01-01	2016-12-13 16:26:24	TESORERIA	4 años 2 meses	3	7.91	395.70	
1322	1241	6	MOBILIARIO Y EQUIPO DE ADMINISTRACIÓN - MOBILIARIO Y EQUIPO DE OFICINA	TENA-088-LOO-001713	GONZALEZ BECERRA IRMA	GABINETE METROPOLITAN F-79				S/F	2016-01-01	SIN PROVEEDOR	$ 3165.64	D	S/F	2016-01-01	2016-12-13 16:28:31	TESORERIA	4 años 2 meses	3	7.91	395.70	
1323	1241	6	MOBILIARIO Y EQUIPO DE ADMINISTRACIÓN - MOBILIARIO Y EQUIPO DE OFICINA	TENA-088-LOO-001718	GONZALEZ BECERRA IRMA	COMPUTADORA HP ALL IN ONE OMNI 320 F-7202				S/F	2016-01-01	SIN PROVEEDOR	$ 11948.00	D	S/F	2016-01-01	2016-12-13 16:44:46	TESORERIA	4 años 2 meses	3	29.87	1493.50	
1324	1241	6	MOBILIARIO Y EQUIPO DE ADMINISTRACIÓN - MOBILIARIO Y EQUIPO DE OFICINA	TENA-088-LOO-001719	GONZALEZ BECERRA IRMA	COMPUTADORA HP ALL IN ONE OMNI 320 F-7202				S/F	2016-01-01	SIN PROVEEDOR	$ 11948.00	D	S/F	2016-01-01	2016-12-13 16:45:55	TESORERIA	4 años 2 meses	3	29.87	1493.50	
1325	1241	6	MOBILIARIO Y EQUIPO DE ADMINISTRACIÓN - MOBILIARIO Y EQUIPO DE OFICINA	TENA-088-LOO-001720	GONZALEZ BECERRA IRMA	COMPUTADORA HP ALL IN ONE OMNI 320 F-7202				S/F	2016-01-01	SIN PROVEEDOR	$ 11948.00	D	S/F	2016-01-01	2016-12-13 16:46:58	TESORERIA	4 años 2 meses	3	29.87	1493.50	
1326	1241	6	MOBILIARIO Y EQUIPO DE ADMINISTRACIÓN - MOBILIARIO Y EQUIPO DE OFICINA	TENA-088-LOO-001721	GONZALEZ BECERRA IRMA	COMPUTADORA HP ALL IN ONE OMNI 320 F-7202				S/F	2016-01-01	SIN PROVEEDOR	$ 11948.00	D	S/F	2016-01-01	2016-12-13 16:48:00	TESORERIA	4 años 2 meses	3	29.87	1493.50	
1327	1241	6	MOBILIARIO Y EQUIPO DE ADMINISTRACIÓN - MOBILIARIO Y EQUIPO DE OFICINA	TENA-088-LOO-001722	GONZALEZ BECERRA IRMA	COMPUTADORA HP ALL IN ONE OMNI 320 F-7202				S/F	2016-01-02	SIN PROVEEDOR	$ 11948.00	D	S/F	2016-01-01	2016-12-13 16:49:01	TESORERIA	4 años 2 meses	3	29.87	1493.50	
1328	1241	6	MOBILIARIO Y EQUIPO DE ADMINISTRACIÓN - MOBILIARIO Y EQUIPO DE OFICINA	TENA-088-LOO-001723	GONZALEZ BECERRA IRMA	COMPUTADORA EMPRESARIAL	HP PRO 6005	F-7202		S/F	2016-01-01	SIN PROVEEDOR	$ 9106.00	D	S/F	2016-01-01	2016-12-13 17:01:36	TESORERIA	4 años 2 meses	3	22.77	1138.26	
1329	1241	6	MOBILIARIO Y EQUIPO DE ADMINISTRACIÓN - MOBILIARIO Y EQUIPO DE OFICINA	TENA-088-LOO-001724	GONZALEZ BECERRA IRMA	LAPTOP	SAMSUNG GX 501	F-7302		S/F	2016-01-01	SIN PROVEEDOR	$ 13920.00	D	S/F	2016-01-01	2016-12-13 17:02:36	TESORERIA	4 años 2 meses	3	34.80	1740.00	
1330	1241	6	MOBILIARIO Y EQUIPO DE ADMINISTRACIÓN - MOBILIARIO Y EQUIPO DE OFICINA	TENA-088-LOO-001726	GONZALEZ BECERRA IRMA	SISTEMA DE MICRÓFONOS INALAMBRICO	SHURE			S/F	2016-01-01	SIN PROVEEDOR	$ 9455.18	D	S/F	2016-01-01	2016-12-13 17:05:28	TESORERIA	4 años 2 meses	3	23.64	1181.90	
1331	1246	6	MAQUINARIA, OTROS EQUIPOS Y HERRAMIENTAS - EQUIPO DE RADIO Y COMUNICACIÓN	TENA-088-LOO-001730	GONZALEZ BECERRA IRMA	CELULAR	SAMSUNG	MODELO J7	No. DE SERIE 353836075451573 COLOR NEGRO	S/F	2016-01-01	SIN PROVEEDOR	$ 6411.88	D	S/F	2016-01-01	2016-12-13 17:39:33	TESORERIA	4 años 2 meses	10	71.43	3671.63	
1332	1246	2	MAQUINARIA, OTROS EQUIPOS Y HERRAMIENTAS - MAQUINARIA Y ACCESORIOS	TENA-088-LOO-001768	GONZALEZ BECERRA IRMA	BOMBA DE AGUA				S/F	2016-01-01	SIN PROVEEDOR	$ 9405.00	D	S/F	2016-01-01	2016-12-14 13:31:20	TESORERIA	4 años 2 meses	10	26.38	3418.76	
1333	1246	2	MAQUINARIA, OTROS EQUIPOS Y HERRAMIENTAS - MAQUINARIA Y ACCESORIOS	TENA-088-LOO-001769	GONZALEZ BECERRA IRMA	DESORILLADORA				S/F	2016-01-01	SIN PROVEEDOR	$ 39004.20	D	S/F	2016-01-01	2016-12-14 13:31:13	TESORERIA	4 años 2 meses	10	325.04	38251.76	

1134	1246	2	MAQUINARIA, OTROS EQUIPOS Y HERRAMIENTAS - MAQUINARIA Y ACCESORIOS	TENA-088-L00-001770	GONZALEZ BECERRA IRMA	COMPRESORAS DE AIRE				S/F	2016-01-01	SIN PROVEEDOR	$ 5463.83	D	S/F	2016-01-01	2016-12-14 13:53:21	TESORERIA	4 años 2 meses	10	45.53	2276.63	
1135	1246	3	MAQUINARIA, OTROS EQUIPOS Y HERRAMIENTAS - MAQUINARIA Y EQUIPO DE CONSTRUCCION	TENA-088-L00-001775	GONZALEZ BECERRA IRMA	RETROEXCABADORA				S/F	2016-01-01	SIN PROVEEDOR	$ 622331.44	D	S/F	2016-01-01	2016-12-14 13:56:53	TESORERIA	4 años 2 meses	10	4352.76	217638.10	
1136	1246	3	MAQUINARIA, OTROS EQUIPOS Y HERRAMIENTAS - MAQUINARIA Y EQUIPO DE CONSTRUCCION	TENA-088-L00-001776	GONZALEZ BECERRA IRMA	CAMION VACTOR				S/F	2016-01-01	SIN PROVEEDOR	$ 574650.00	D	S/P	2016-01-01	2016-12-14 14:00:26	TESORERIA	4 años 2 meses	10	4788.75	239437.50	
1137	1246	3	MAQUINARIA, OTROS EQUIPOS Y HERRAMIENTAS - MAQUINARIA Y EQUIPO DE CONSTRUCCION	TENA-088-L00-001777	GONZALEZ BECERRA IRMA	CAMION DE VOLTEO				S/F	2016-01-01	SIN PROVEEDOR	$ 574650.00	D	S/P	2016-01-01	2016-12-14 14:01:47	TESORERIA	4 años 2 meses	10	4788.75	239437.50	se encuentra en limpia
1138	1246	4	MAQUINARIA, OTROS EQUIPOS Y HERRAMIENTAS - MAQUINARIA Y EQUIPO DIVERSO	TENA-088-L00-001778	GONZALEZ BECERRA IRMA	CONTENEDORES PARA BASURA				S/F	2016-01-01	SIN PROVEEDOR	$ 421333.90	D	S/P	2016-01-01	2016-12-14 14:03:16	TESORERIA	4 años 2 meses	10	3511.11	175555.80	
1139	1246	4	MAQUINARIA, OTROS EQUIPOS Y HERRAMIENTAS - MAQUINARIA Y EQUIPO DIVERSO	TENA-088-L00-001779	GONZALEZ BECERRA IRMA	EQUIPO DE COMPUTO				S/F	2016-01-01	SIN PROVEEDOR	$ 8217.50	D	S/P	2016-01-01	2016-12-14 14:04:31	TESORERIA	4 años 2 meses	10	68.65	3432.30	
1140	1246	6	MAQUINARIA, OTROS EQUIPOS Y HERRAMIENTAS - EQUIPO DE RADIO Y COMUNICACIÓN	TENA-088-L00-001780	GONZALEZ BECERRA IRMA	EQUIPO DE SONIDO Y ACCESORIOS				S/F	2016-01-01	SIN PROVEEDOR	$ 139202.08	D	S/P	2016-01-01	2016-12-14 14:32:15	TESORERIA	4 años 2 meses	10	1160.02	58000.87	
1141	1241	1	MOBILIARIO Y EQUIPO DE ADMINISTRACIÓN - REVALUACION DE MOBILIARIO Y EQUIPO DE ADMINISTRACION	TENA-088-L00-001784	GONZALEZ BECERRA IRMA	TORNIQUETES				S/F	2016-01-01	SIN PROVEEDOR	$ 276000.00	D	S/P	2016-01-01	2016-12-14 14:41:59	TESORERIA	4 años 2 meses	10	2300.00	115000.00	
1142	1241	6	MOBILIARIO Y EQUIPO DE ADMINISTRACIÓN - MOBILIARIO Y EQUIPO DE OFICINA	TENA-088-L00-001790	GONZALEZ BECERRA IRMA	MOSTRADOR				S/F	2016-01-01	SIN PROVEEDOR	$ 13730.00	D	S/P	2016-01-01	2016-12-21 17:02:47	TESORERIA	4 años 2 meses	3	34.33	1716.28	
1143	1241	1	MOBILIARIO Y EQUIPO DE ADMINISTRACIÓN - REVALUACION DE MOBILIARIO Y EQUIPO DE ADMINISTRACION	TENA-088-L00-002067	GONZALEZ BECERRA IRMA	COMPUTADORA DE ESCRITORIO	DELL	DELL OPTIPLEX		621	2019-04-08	JESUS ROQUE PEREZ	$ 26211.50	I	00001000000400969882	2019-04-02	2019-04-22 14:45:48	TESORERIA	0 año 11 meses	10	218.43	2402.73	
1144	1241	4	MOBILIARIO Y EQUIPO DE ADMINISTRACIÓN - EQUIPO DE COMPUTO Y ACCESORIOS	TENA-088-L00-002069	GONZALEZ BECERRA IRMA	SCANNER	FUJITZU	6600		00001000000600969882	2019-02-08	JESUS ROQUE PEREZ	$ 25324.99	D	622	2019-02-08	2019-04-22 14:51:30	TESORERIA	1 año 1 mes	20	422.08	5487.08	
1145	1241	4	MOBILIARIO Y EQUIPO DE ADMINISTRACIÓN - EQUIPO DE COMPUTO Y ACCESORIOS	TENA-088-N00-000809	PACHECO CRUZ RODRIGO	EQUIPO DE COMPUTO	ENSAMBLADO	784V	SC17H9LLB19878	182	2014-12-17	1	$ 6900.00	E	E-174	2014-12-17	2016-08-20 15:34:45	DIRECCIÓN GENERAL DE DESARROLLO Y FOMENTO ECONOMIC	5 años 2 meses	20	148.33	Se recomienda revaluacion	
1146	1241	4	MOBILIARIO Y EQUIPO DE ADMINISTRACIÓN - EQUIPO DE COMPUTO Y ACCESORIOS	TENA-088-N00-000810	PACHECO CRUZ RODRIGO	IMPRESORA	KYOCERA	FS-1060DN	SIN NUMERO DE SERIE	SIN DATO	2010-12-30	1	$ 5377.00	E	SIN DATO	2010-12-30	2016-08-20 15:36:38	DIRECCIÓN GENERAL DE DESARROLLO Y FOMENTO ECONOMIC	5 años 2 meses	20	89.62	Se recomienda revaluacion	
1147	1241	6	MOBILIARIO Y EQUIPO DE ADMINISTRACIÓN - MOBILIARIO Y EQUIPO DE OFICINA	TENA-088-N00-000811	LOPEZ BRINGAS ANA ROSA	SILLON EJECUTIVO	SIN MARCA	SIN MODELO	SIN NUMERO DE SERIE	SIN DATO	2010-12-30	1	$ 2666.00	E	SIN DATO	2010-12-30	2016-08-20 15:37:57	DIRECCIÓN GENERAL DE DESARROLLO Y FOMENTO ECONOMIC	5 años 2 meses	3	6.67	413.24	COTIZADO EN MERCADO LIBRE POR NO EXISTIR DOCUMENTACION CONTABLE
1148	1242	6	MOBILIARIO Y EQUIPO DE ADMINISTRACIÓN - MOBILIARIO Y EQUIPO DE OFICINA	TENA-088-N00-000813	LOPEZ BRINGAS ANA ROSA	ESCRITORIO DE MADERA Y METAL DE 2 CAJONES	SIN MARCA	SIN MODELO	SIN NUMERO DE SERIE	SIN DATO	2010-12-30	1	$ 2694.00	E	SIN DATO	2010-12-30	2016-08-20 15:43:27	DIRECCIÓN GENERAL DE DESARROLLO Y FOMENTO ECONOMIC	5 años 2 meses	3	6.74	417.58	NO EXISTE DOCUMENTACION CONTABLE
1149	1241	6	MOBILIARIO Y EQUIPO DE ADMINISTRACIÓN - MOBILIARIO Y EQUIPO DE OFICINA	TENA-088-N00-000814	LOPEZ BRINGAS ANA ROSA	ESCRITORIO DE MADERA Y METAL DE 2 CAJONES	SIN MARCA	SIN MODELO	SIN NUMERO DE SERIE	SIN DATO	2010-12-30	1	$ 2694.00	E	SIN DATO	2010-12-30	2016-08-20 15:44:49	DIRECCIÓN GENERAL DE DESARROLLO Y FOMENTO ECONOMIC	5 años 2 meses	3	6.74	417.58	NO EXISTE DOCUMENTACION CONTABLE
1150	1241	6	MOBILIARIO Y EQUIPO DE ADMINISTRACIÓN - MOBILIARIO Y EQUIPO DE OFICINA	TENA-088-N00-000815	LOPEZ BRINGAS ANA ROSA	ESCRITORIO DE MADERA DE 4 CAJONES	SIN MARCA	SIN MODELO	SIN NUMERO DE SERIE	SIN DATO	2010-12-30	1	$ 2694.00	E	SIN DATO	2010-12-30	2016-08-20 16:02:33	DIRECCIÓN GENERAL DE DESARROLLO Y FOMENTO ECONOMIC	5 años 2 meses	3	6.74	417.58	NO EXISTE DOCUMENTACION CONTABLE
1151	1241	6	MOBILIARIO Y EQUIPO DE ADMINISTRACIÓN - MOBILIARIO Y EQUIPO DE OFICINA	TENA-088-N00-000817	LOPEZ BRINGAS ANA ROSA	ESCRITORIO METALICO DE 2 CAJONES	SIN MARCA	SIN MODELO	SIN NUMERO DE SERIE	SIN DATO	2010-12-30	1	$ 2694.00	E	SIN DATO	2010-12-30	2016-08-20 16:05:00	DIRECCIÓN GENERAL DE DESARROLLO Y FOMENTO ECONOMIC	5 años 2 meses	3	6.74	417.58	
1152	1246	2	MAQUINARIA, OTROS EQUIPOS Y HERRAMIENTAS - MAQUINARIA Y ACCESORIOS	TENA-088-N00-000818	PACHECO CRUZ RODRIGO	BOMBA CON GENERADOR Y MANGUERA	SIEMENS	SIN MODELO	SIN NUMERO DE SERIE	SIN DATO	2010-12-30	1	$ 32134.45	E	SIN DATO	2010-12-30	2016-08-20 16:06:46	DIRECCIÓN GENERAL DE DESARROLLO Y FOMENTO ECONOMIC	5 años 2 meses	10	267.79	16602.81	
1153	1246	3	MAQUINARIA, OTROS EQUIPOS Y HERRAMIENTAS - MAQUINARIA Y EQUIPO DE CONSTRUCCION	TENA-088-N00-000819	LOPEZ BRINGAS ANA ROSA	MINICARGADOR	CASE 430	430 DT	N6M468863	SIN DATO	2009-07-31	1	$ 459540.00	E	SIN DATO	2009-07-31	2016-08-20 16:08:24	DIRECCIÓN GENERAL DE DESARROLLO Y FOMENTO ECONOMIC	5 años 2 meses	10	3829.50	237429.00	
1154	1241	4	MOBILIARIO Y EQUIPO DE ADMINISTRACIÓN - EQUIPO DE COMPUTO Y ACCESORIOS	TENA-088-N00-000951	PACHECO CRUZ RODRIGO	IMPRESORA	SAMSUNG	ML-2010	SIN NUMERO DE SERIE	SIN DATO	2010-12-30	1	$ 5377.00	E	SIN DATO	2010-12-30	2016-08-22 16:37:58	DIRECCIÓN GENERAL DE DESARROLLO Y FOMENTO ECONOMIC	5 años 2 meses	20	89.62	Se recomienda revaluacion	
1155	1241	4	MOBILIARIO Y EQUIPO DE ADMINISTRACIÓN - EQUIPO DE COMPUTO Y ACCESORIOS	TENA-088-N00-000952	PACHECO CRUZ RODRIGO	IMPRESORA	SAMSUNG	ML-1660	24V0BACZ3001P9L	SIN DATO	2010-12-30	1	$ 5377.00	E	SIN DATO	2010-12-30	2016-08-22 16:39:35	DIRECCIÓN GENERAL DE DESARROLLO Y FOMENTO ECONOMIC	5 años 2 meses	20	89.62	Se recomienda revaluacion	
1156	1241	4	MOBILIARIO Y EQUIPO DE ADMINISTRACIÓN - EQUIPO DE COMPUTO Y ACCESORIOS	TENA-088-N00-000953	LOPEZ BRINGAS ANA ROSA	IMPRESORA	SAMSUNG	EXPRES M-2022	SIN NUMERO DE SERIE	SIN DATO	2010-12-30	1	$ 5377.00	E	SIN DATO	2010-12-30	2016-08-22 16:40:56	DIRECCIÓN GENERAL DE DESARROLLO Y FOMENTO ECONOMIC	5 años 2 meses	20	89.62	Se recomienda revaluacion	
1157	1241	6	MOBILIARIO Y EQUIPO DE ADMINISTRACIÓN - MOBILIARIO Y EQUIPO DE OFICINA	TENA-088-N00-000954	LOPEZ BRINGAS ANA ROSA	EQUIPO DE COMPUTO	HP	ALL IN ONE 120-1026la	MXL4191XRM	7202	2012-12-01	1	$ 11940.00	O	D-140	2012-12-01	2016-08-22 16:42:28	DIRECCIÓN GENERAL DE DESARROLLO Y FOMENTO ECONOMIC	5 años 2 meses	3	29.87	1851.94	
1158	1241	6	MOBILIARIO Y EQUIPO DE ADMINISTRACIÓN - MOBILIARIO Y EQUIPO DE OFICINA	TENA-088-N00-000955	PACHECO CRUZ RODRIGO	ESCRITORIO EJECUTIVO DE 3 CAJONES	SIN MARCA	SIN MODELO	SIN NUMERO DE SERIE	SIN DATO	2010-12-30	1	$ 2694.00	E	SIN DATO	2010-12-30	2016-08-22 16:44:20	DIRECCIÓN GENERAL DE DESARROLLO Y FOMENTO ECONOMIC	5 años 2 meses	3	6.74	417.58	
1159	1241	6	MOBILIARIO Y EQUIPO DE ADMINISTRACIÓN - MOBILIARIO Y EQUIPO DE OFICINA	TENA-088-N00-000956	MEDINA ORTIZ ARTURO	ESCRITORIO DE Metal 4 CAJONES	SIN MARCA	SIN MODELO	SIN NUMERO DE SERIE	SIN DATO	2010-12-30	1	$ 2694.00	E	SIN DATO	2010-12-30	2016-08-22 16:45:53	DIRECCIÓN GENERAL DE DESARROLLO Y FOMENTO ECONOMIC	5 años 2 meses	3	6.74	417.58	
1160	1241	6	MOBILIARIO Y EQUIPO DE ADMINISTRACIÓN - MOBILIARIO Y EQUIPO DE OFICINA	TENA-088-N00-000957	MEDINA ORTIZ ARTURO	ESORITORIO SECRETARIAL	SIN MARCA	SIN MODELO	SIN NUMERO DE SERIE	SIN DATO	2010-12-30	1	$ 2694.00	E	SIN DATO	2010-12-30	2016-08-22 16:47:06	DIRECCIÓN GENERAL DE DESARROLLO Y FOMENTO ECONOMIC	5 años 2 meses	3	6.74	417.58	

1161	1241	6	MOBILIARIO Y EQUIPO DE ADMINISTRACIÓN - MOBILIARIO Y EQUIPO DE OFICINA	TENA-088-MOD-000958	MEDINA ORTIZ ARTURO	ESCRITORIO DE MADERA DE 2 CAJONES	SIN MARCA	SIN MODELO	SIN NUMERO DE SERIE	SIN DATO	2010-12-30	1	$ 3694.00	E	SIN DATO	2010-12-30	2018-08-22 18:48:41	DIRECCIÓN GENERAL DE DESARROLLO Y FOMENTO ECONOMIC	5 años 2 meses	1	6.74	417.55	
1162	1244	2	EQUIPO DE TRANSPORTE - VEHICULOS	TENA-088-MOD-000959	PACHECO CRUZ RODRIGO	CAMIONETA	FORD F-350	2012	1FDEF3G66CEC 56656	3282	2012-11-06	1	$ 341900.00	E	E-213	2012-11-06	2018-08-22 18:50:31	DIRECCIÓN GENERAL DE DESARROLLO Y FOMENTO ECONOMIC	5 años 2 meses	10	2849.17	176648.54	COLOR BLANCO
1163	1244	2	EQUIPO DE TRANSPORTE - VEHICULOS	TENA-088-MOD-000960	PACHECO CRUZ RODRIGO	CAMION	CHEVROLET 3500	1998	3GCJC54K2WG 159191	SIN DATO	1998-08-02	1	$ 148505.00	E	SIN DATO	1998-08-02	2018-08-22 18:52:09	DIRECCIÓN GENERAL DE DESARROLLO Y FOMENTO ECONOMIC	5 años 2 meses	10	1237.54	76727.58	COLOR BLANCO
1164	1244	2	EQUIPO DE TRANSPORTE - VEHICULOS	TENA-088-MOD-000961	PACHECO CRUZ RODRIGO	CARROCERIA PARA CAMIONETA	SIN MARCA	SIN MODELO	SIN SERIE	6128	2012-12-14	1	$ 148505.00	E	E-141	2012-12-14	2018-08-22 18:54:26	DIRECCIÓN GENERAL DE DESARROLLO Y FOMENTO ECONOMIC	5 años 2 meses	10	1237.54	76727.58	ESTE BIEN APARECE CONTABILIZMENTE CARGADO AL AREA DE ECOLOGIA PERO FISICAMENTE SE ENCUENTRA EN EL RASTRO MUNICIPAL
1165	1245	2	EQUIPO DE DEFENSA Y SEGURIDAD - EQUIPO DE SEGURIDAD PUBLICA E ARMAS	TENA-088-MOD-000962	PACHECO CRUZ RODRIGO	MOTOR TRIFASICO ELEVADO	RISOA	882	2235	20880	2008-05-03	1	$ 2030.00	E	E-41	2008-05-03	2018-08-22 18:56:48	DIRECCIÓN GENERAL DE DESARROLLO Y FOMENTO ECONOMIC	5 años 2 meses	10	16.92	1048.84	
1166	1246	2	MAQUINARIA, OTROS EQUIPOS Y HERRAMIENTAS - MAQUINARIA Y ACCESORIOS	TENA-088-MOD-000963	PACHECO CRUZ RODRIGO	HIDROLAVADORA	KARCHER	SIN MODELO	SIN NUMERO DE SERIE	14674	2010-11-04	1	$ 45240.00	E	E-15	2010-11-04	2018-08-22 18:58:20	DIRECCIÓN GENERAL DE DESARROLLO Y FOMENTO ECONOMIC	5 años 2 meses	10	377.00	23374.00	
1167	1246	2	MAQUINARIA, OTROS EQUIPOS Y HERRAMIENTAS - MAQUINARIA Y ACCESORIOS	TENA-088-MOD-000964	PACHECO CRUZ RODRIGO	SIERRA ELECTRICA 3 HP	REM MASTER	203	17223	122	2011-02-10	3	$ 102660.00	E	E-145	2011-02-10	2018-08-22 19:00:18	DIRECCIÓN GENERAL DE DESARROLLO Y FOMENTO ECONOMIC	5 años 2 meses	10	855.50	53041.00	
1168	1246	2	MAQUINARIA, OTROS EQUIPOS Y HERRAMIENTAS - MAQUINARIA Y ACCESORIOS	TENA-088-MOD-000965	PACHECO CRUZ RODRIGO	PISTOLETE INSENSIBILIZADOR	CASH SPECIAL	CALIBRE 22	29006	122	2011-02-10	1	$ 29000.00	E	E-145	2011-02-10	2018-08-22 19:01:57	DIRECCIÓN GENERAL DE DESARROLLO Y FOMENTO ECONOMIC	5 años 2 meses	10	241.67	14981.34	
1169	1248	4	MAQUINARIA, OTROS EQUIPOS Y HERRAMIENTAS - MAQUINARIA Y EQUIPO DIVERSO	TENA-088-MOD-000966	PACHECO CRUZ RODRIGO	PISTOLETE	CASH SPECIAL	SIN MODELO	38560	SIN DATO	2010-12-30	1	$ 10436.25	E	SIN DATO	2010-12-30	2018-08-22 19:03:26	DIRECCIÓN GENERAL DE DESARROLLO Y FOMENTO ECONOMIC	5 años 2 meses	10	86.97	5392.07	
1170	1248	4	MAQUINARIA, OTROS EQUIPOS Y HERRAMIENTAS - MAQUINARIA Y EQUIPO DIVERSO	TENA-088-MOD-000967	PACHECO CRUZ RODRIGO	MAQUINA DESPIELADORA DE RESES	SIN MARCA	SIN MODELO	SIN NUMERO DE SERIE	SIN DATO	2010-12-30	1	$ 188718.75	E	SIN DATO	2010-12-30	2018-08-22 19:04:49	DIRECCIÓN GENERAL DE DESARROLLO Y FOMENTO ECONOMIC	5 años 2 meses	10	1155.99	71671.38	
1171	1248	4	MAQUINARIA, OTROS EQUIPOS Y HERRAMIENTAS - MAQUINARIA Y EQUIPO DIVERSO	TENA-088-MOD-000968	PACHECO CRUZ RODRIGO	INSENSIBILIZADOR PARA CERDOS	NACIONAL	SIN MODELO	SIN NUMERO DE SERIE	52	2015-09-28	1	$ 30693.60	E	E-187	2015-09-28	2018-08-22 19:06:12	DIRECCIÓN GENERAL DE DESARROLLO Y FOMENTO ECONOMIC	4 años 2 meses	10	255.76	32789.00	
1172	1246	4	MAQUINARIA, OTROS EQUIPOS Y HERRAMIENTAS - MAQUINARIA Y EQUIPO DIVERSO	TENA-088-MOD-000969	PACHECO CRUZ RODRIGO	MESA METALICA GRANDE	SIN MARCA	SIN MODELO	SIN NUMERO DE SERIE	SIN DATO	2010-12-30	1	$ 3500.00	E	SIN DATO	2010-12-30	2018-08-22 19:07:52	DIRECCIÓN GENERAL DE DESARROLLO Y FOMENTO ECONOMIC	5 años 2 meses	10	29.17	1868.34	COTIZADO ENMERCADO LIBRE
1173	1246	2	MAQUINARIA, OTROS EQUIPOS Y HERRAMIENTAS - MAQUINARIA Y ACCESORIOS	TENA-088-MOD-000970	PACHECO CRUZ RODRIGO	PERCHERA DE 12 GANCHOS	SIN MARCAS	SIN MODELO	SIN NUMERO DE SERIE	SIN DATO	2010-12-30	1	$ 2450.00	E	SIN DATO	2010-12-30	2018-08-22 19:08:31	DIRECCIÓN GENERAL DE DESARROLLO Y FOMENTO ECONOMIC	5 años 2 meses	10	20.42	1285.84	COTIZADO EN MERCADO
1174	1246	2	MAQUINARIA, OTROS EQUIPOS Y HERRAMIENTAS - MAQUINARIA Y ACCESORIOS	TENA-088-MOD-000971	PACHECO CRUZ RODRIGO	RANCO DE 72 GANCHOS	SIN MARCA	SIN MODELO	SIN NUMERO DE SERIE	SIN DATO	2010-12-30	1	$ 2800.00	E	SIN DATO	2010-12-30	2018-08-22 19:11:31	DIRECCIÓN GENERAL DE DESARROLLO Y FOMENTO ECONOMIC	5 años 2 meses	10	23.33	1444.66	COTIZADO EN MERCADO LIBRE
1175	1246	4	MAQUINARIA, OTROS EQUIPOS Y HERRAMIENTAS - MAQUINARIA Y EQUIPO DIVERSO	TENA-088-MOD-000972	PACHECO CRUZ RODRIGO	BANCO DE 40 GANCHOS	SIN MARCA	SIN MODELO	SIN NUMERO DE SERIE	SIN DATO	2010-12-30	1	$ 2400.00	E	SIN DATO	2010-12-30	2018-08-22 19:13:31	DIRECCIÓN GENERAL DE DESARROLLO Y FOMENTO ECONOMIC	5 años 2 meses	10	20.00	1240.00	COTIZADO ENMERCADO LIBRE
1176	1246	4	MAQUINARIA, OTROS EQUIPOS Y HERRAMIENTAS - MAQUINARIA Y EQUIPO DIVERSO	TENA-088-MOD-000973	PACHECO CRUZ RODRIGO	TEMPLETE DE HERRERIA PELA POLLOS	SIN MARCA	SIN MODELO	SIN NUMERO DE SERIE	SIN DATO	2010-12-30	1	$ 1330.00	E	SIN DATO	2010-12-30	2018-08-22 19:14:30	DIRECCIÓN GENERAL DE DESARROLLO Y FOMENTO ECONOMIC	5 años 2 meses	10	19.58	1214.16	COTIZADO EN MERCADO LIBRE
1177	1241	1	MOBILIARIO Y EQUIPO DE ADMINISTRACIÓN - REVALUACION DE MOBILIARIO Y EQUIPO DE ADMINISTRACION	TENA-088-MOD-000975	MEDINA ORTIZ ARTURO	BOMBA DE AGUA DE 1.5	SIEMENS	SIN MODELO	SIN NUMERO DE SERIE	SIN DATO	2010-12-30	3	$ 2228.00	E	SIN DATO	2010-12-30	2018-08-22 19:18:52	DIRECCIÓN GENERAL DE DESARROLLO Y FOMENTO ECONOMIC	5 años 2 meses	10	18.57	1151.14	
1178	1241	1	MOBILIARIO Y EQUIPO DE ADMINISTRACIÓN - REVALUACION DE MOBILIARIO Y EQUIPO DE ADMINISTRACION	TENA-088-MOD-000976	MEDINA ORTIZ ARTURO	BOMBA DE AGUA DE 1.5	SIEMENS	SIN MODELO	SIN NUMERO DE SERIE	SIN DATO	2010-12-30	3	$ 2228.00	E	SIN DATO	2010-12-30	2018-08-22 19:20:24	DIRECCIÓN GENERAL DE DESARROLLO Y FOMENTO ECONOMIC	5 años 2 meses	10	18.57	1151.14	BIEN CON PROCEDIMIENTO DE BAJA
1179	1246	2	MAQUINARIA, OTROS EQUIPOS Y HERRAMIENTAS - MAQUINARIA Y ACCESORIOS	TENA-088-MOD-000977	PACHECO CRUZ RODRIGO	LOTE DE HERRAMIENTAS DE 11 PIEZAS	VARIOS	SIN MODELO	SIN NUMERO DE SERIE	SIN DATO	2010-12-30	1	$ 3000.00	E	SIN DATO	2010-12-30	2018-08-22 19:23:36	DIRECCIÓN GENERAL DE DESARROLLO Y FOMENTO ECONOMIC	5 años 2 meses	10	25.00	1550.00	COTIZADO EN MERCADO LIBRE
1180	1248	4	MAQUINARIA, OTROS EQUIPOS Y HERRAMIENTAS - MAQUINARIA Y EQUIPO DIVERSO	TENA-088-MOD-000978	MEDINA ORTIZ ARTURO	MOTOR MONOFASICO	3RF3	257-21C94	D-30	SIN DATO	2010-12-30	3	$ 2449.00	E	SIN DATO	2010-12-30	2018-08-22 19:25:20	DIRECCIÓN GENERAL DE DESARROLLO Y FOMENTO ECONOMIC	5 años 2 meses	10	20.41	1265.32	
1181	1241	1	MOBILIARIO Y EQUIPO DE ADMINISTRACIÓN - REVALUACION DE MOBILIARIO Y EQUIPO DE ADMINISTRACION	TENA-088-MOD-000979	PACHECO CRUZ RODRIGO	ELEVADOR RIELES METALICOS	SIN MARCA	SIN MODELO	SIN NUMERO DE SERIE	SIN DATO	2010-12-30	1	$ 3100.00	E	SIN DATO	2010-12-30	2018-08-22 19:26:41	DIRECCIÓN GENERAL DE DESARROLLO Y FOMENTO ECONOMIC	5 años 3 meses	10	17.50	1085.00	
1182	1241	1	MOBILIARIO Y EQUIPO DE ADMINISTRACIÓN - REVALUACION DE MOBILIARIO Y EQUIPO DE ADMINISTRACION	TENA-088-MOD-000980	PACHECO CRUZ RODRIGO	MOTOR ELEVADOR DE CERDOS (PELADOR)	SIN MARCA	SIN MODELO	SIN NUMERO DE SERIE	SIN DATO	1993-12-31	1	$ 4100.00	E	SIN DATO	1993-12-31	2018-08-22 19:28:16	DIRECCIÓN GENERAL DE DESARROLLO Y FOMENTO ECONOMIC	5 años 2 meses	10	34.17	2118.34	
1183	1241	1	MOBILIARIO Y EQUIPO DE ADMINISTRACIÓN - REVALUACION DE MOBILIARIO Y EQUIPO DE ADMINISTRACION	TENA-088-MOD-000981	PACHECO CRUZ RODRIGO	PERCHERO DE GANCHOS EMP 24 MOVIBLE	SIN MARCA	SIN MODELO	SIN NUMERO DE SERIE	SIN DATO	1993-12-31	1	$ 3010.00	E	SIN DATO	1993-12-31	2018-08-22 19:30:00	DIRECCIÓN GENERAL DE DESARROLLO Y FOMENTO ECONOMIC	5 años 2 meses	10	25.07	1553.24	

1184	1241	1	MOBILIARIO Y EQUIPO DE ADMINISTRACIÓN - REVALUACION DE MOBILIARIO Y EQUIPO DE ADMINISTRACION	TENA-088-N00-000981	PACHECO CRUZ RODRIGO	ATENUADOR CELC MOTOR (APARATO PORCINO)	SIN MARCA	USE-32	SIN NUMERO DE SERIE	SIN DATO	1998-12-31	1	$ 3259.10	E	SIN DATO	1998-12-31	2018-08-22 19:32:56	DIRECCIÓN GENERAL DE DESARROLLO Y FOMENTO ECONOMIC	5 años 2 meses	10	27.16	1683.87	
1185	1241	4	MOBILIARIO Y EQUIPO DE ADMINISTRACIÓN - EQUIPO DE COMPUTO Y ACCESORIOS	TENA-088-N00-001685	LOPEZ BRINGAS ANA ROSA	COMPUTADORA DE ESCRITORIO	HP	F-29		S/F	2016-01-01	SIN PROVEEDOR	$ 10208.72	D	S/P	2016-01-01	2018-12-13 14:49:36	DIRECCIÓN GENERAL DE DESARROLLO Y FOMENTO ECONOMIC	4 años 2 meses	10	170.11	8505.60	
1186	1241	4	MOBILIARIO Y EQUIPO DE ADMINISTRACIÓN - EQUIPO DE COMPUTO Y ACCESORIOS	TENA-088-N00-001688	LOPEZ BRINGAS ANA ROSA	EQUIPO DE COMPUTO DE ESCRITORIO	HP			S/F	2016-03-08	SIN PROVEEDOR	$ 8900.00	D	S/P	2016-01-01	2018-12-13 15:22:05	DIRECCIÓN GENERAL DE DESARROLLO Y FOMENTO ECONOMIC	4 años 2 meses	10	148.33	7418.66	
1187	1241	4	MOBILIARIO Y EQUIPO DE ADMINISTRACIÓN - EQUIPO DE COMPUTO Y ACCESORIOS	TENA-088-N00-001812	LOPEZ BRINGAS ANA ROSA	EQUIPO DE COMPUTO ALL IN ONE	LENOVO	M723	1S10S41G7MM 14V5K	1484	2017-03-15	CADAEM SOLUCIONES INTEGRALES PARA LA INDUSTRIA, S.A. DE C.V.	$ 13184.80	E	63	2017-03-29	2017-05-08 13:04:54	DIRECCIÓN GENERAL DE DESARROLLO Y FOMENTO ECONOMIC	3 años 3 meses	20	221.42	$756.80	ACCESORIOS: MONITOR, TECLADO Y MOUSE
1188	1241	4	MOBILIARIO Y EQUIPO DE ADMINISTRACIÓN - EQUIPO DE COMPUTO Y ACCESORIOS	TENA-088-N00-001815	MEDINA ORTIZ ARTURO	EQUIPO DE COMPUTO ALL IN ONE	LENOVO	M722	PY222-KRBCV-KGMF-KH4X3-YY9M	1484	2017-03-15	CADAEM SOLUCIONES INTEGRALES PARA LA INDUSTRIA, S.A. DE C.V.	$ 13184.80	E	63	2017-03-29	2017-05-08 13:46:40	DIRECCIÓN GENERAL DE DESARROLLO Y FOMENTO ECONOMIC	2 años 2 meses	20	221.42	$756.80	INCLUYE ACCESORIOS: MONITOR, TECLADO Y MOUSE.
1189	1241	4	MOBILIARIO Y EQUIPO DE ADMINISTRACIÓN - EQUIPO DE COMPUTO Y ACCESORIOS	TENA-088-N00-001908	LOPEZ BRINGAS ANA ROSA	EQUIPO DE COMPUTO	ACER	ASPIRE 3900	SIN NUMERO DE SERIE	29	2013-12-26	SIN PROVEEDOR	$ 10208.72	E	6-329	2013-12-26	2018-12-28 11:30:37	DIRECCIÓN GENERAL DE DESARROLLO Y FOMENTO ECONOMIC	5 años 2 meses	20	170.11	Se recomienda reevaluacion	
1190	1241	8	MOBILIARIO Y EQUIPO DE ADMINISTRACIÓN - MOBILIARIO Y EQUIPO DE OFICINA	TENA-088-N00-001909	LOPEZ BRINGAS ANA ROSA	ESCRITORIO SECRETARIAL DE 3 CAJONES CON CHAPA	SIN MARCA	SIN MODELO	SIN SERIE	S/P	2010-12-30	SIN PROVEEDOR	$ 2894.00	D	SIN DATO	2010-12-30	2018-12-28 11:31:55	DIRECCIÓN GENERAL DE DESARROLLO Y FOMENTO ECONOMIC	5 años 3 meses	3	8.74	417.58	
1191	1241	1	MOBILIARIO Y EQUIPO DE ADMINISTRACIÓN - REVALUACION DE MOBILIARIO Y EQUIPO DE ADMINISTRACION	TENA-088-N00-001997	LOPEZ BRINGAS ANA ROSA	EQUIPO DE COMPUTO		E-900	YX0EHLF	1253	2019-07-10	SYSTEM GLOBAL MHI SA DE CV	$ 12574.32	D	26	2019-07-10	2019-08-27 14:41:28	DIRECCIÓN GENERAL DE DESARROLLO Y FOMENTO ECONOMIC	0 años 8 meses	10	104.79	838.32	
1192	1241	1	MOBILIARIO Y EQUIPO DE ADMINISTRACIÓN - REVALUACION DE MOBILIARIO Y EQUIPO DE ADMINISTRACION	TENA-088-N00-002098	LOPEZ BRINGAS ANA ROSA	EQUIPO DE COMPUTO		E-900	YX0ERH51	1253	2019-07-10	SYSTEM GLOBAL MHI SA DE CV	$ 12574.32	D	26	2019-07-10	2019-08-27 14:45:08	DIRECCIÓN GENERAL DE DESARROLLO Y FOMENTO ECONOMIC	0 años 8 meses	10	104.79	838.32	
1193	1241	1	MOBILIARIO Y EQUIPO DE ADMINISTRACIÓN - REVALUACION DE MOBILIARIO Y EQUIPO DE ADMINISTRACION	TENA-088-N00-002107	LOPEZ BRINGAS ANA ROSA	IMPRESORA	EPSON	M2140	X5M4000546	1253	2019-07-10	SYSTEM GLOBAL MHI SA DE CV	$ 6275.00	D	26	2019-07-10	2019-08-27 15:05:04	DIRECCIÓN GENERAL DE DESARROLLO Y FOMENTO ECONOMIC	0 años 8 meses	10	52.29	418.32	
1194	1241	4	MOBILIARIO Y EQUIPO DE ADMINISTRACIÓN - EQUIPO DE COMPUTO Y ACCESORIOS	TENA-088-N00-002130	LOPEZ BRINGAS ANA ROSA	EQUIPO DE COMPUTO	HP	ALL IN ONE 320-1033la	4CG14301DP	7302	2012-01-03	1	$ 11948.00	D	31948	2013-01-01	2018-10-01 09:31:45	DIRECCIÓN GENERAL DE DESARROLLO Y FOMENTO ECONOMIC	5 años 2 meses	20	199.13	Se recomienda reevaluacion	
1195	1241	6	MOBILIARIO Y EQUIPO DE ADMINISTRACIÓN - MOBILIARIO Y EQUIPO DE OFICINA	TENA-088-N01-000700	MONTOYA HERNANDEZ HECTOR	SILLON EJECUTIVO	SIN MARCA	SIN MODELO	SIN NUMERO DE SERIE	SIN DATO	2010-12-30	1	$ 1666.00	E	SIN DATO	2010-12-30	2018-08-18 17:29:02	DESARROLLO AGROPECUARIO	5 años 2 meses	5	6.67	413.24	COTIZADO EN MERCADO LIBRE POR NO EXISTIR DOCUMENTACION CONTABLE
1196	1244	2	EQUIPO DE TRANSPORTE - VEHICULOS	TENA-088-N01-000702	MONTOYA HERNANDEZ HECTOR	CAMIONETA PICK UP	CHEVROLET	1998	3GCEC247PWZ168190	SIN DATO	1998-12-30	SIN PROVEEDOR	$ 150000.00	D	SIN DATO	1998-12-30	2018-08-19 12:33:53	DESARROLLO AGROPECUARIO	5 años 2 meses	10	1250.00	77500.00	ESTE VEHICULO FUE DONADO POR SEDAGRO DEL GOBIERNO DEL ESTADO DE MEXICO. NO TIENE VIDRIO LATERAL DERECHO, SIN BATERIA, NO HAY REFRACCIÓN, NO HAY HERRAMIENTA, FALTA TAPA DE LOS INYECTORES. COLOR BLANCO. SE ENCUENTRA EN LA BODEGA DE SEDAGRO.
1197	1246	3	MAQUINARIA, OTROS EQUIPOS Y HERRAMIENTAS - MAQUINARIA Y EQUIPO DE CONSTRUCCION	TENA-088-N01-000703	MONTOYA HERNANDEZ HECTOR	MOTOCONFORMADORA	CATERPILLAR	1973	32F131K6682	SIN DATO	2000-12-31	SIN PROVEEDOR	$ 143000.00	E	SIN DATO	2000-12-31	2018-08-19 12:35:42	DESARROLLO AGROPECUARIO	5 años 2 meses	10	1191.67	71383.24	NO TIENE LLANTAS Y LA DIRECCIÓN DAÑADA.
1198	1248	3	MAQUINARIA, OTROS EQUIPOS Y HERRAMIENTAS - MAQUINARIA Y EQUIPO DE CONSTRUCCION	TENA-088-N01-000704	MONTOYA HERNANDEZ HECTOR	TRACTOR	NEW HOLLAND	TS8000	H30870M	17477	2014-04-07	SIN PROVEEDOR	$ 767413.00	E	E-218	2014-04-07	2018-08-18 12:38:16	DESARROLLO AGROPECUARIO	5 años 2 meses	10	6561.76	406830.06	SU CLOVITCH ESTÁ DE DESCOMPUESTO. SE ENCUENTRA EN LA CASA DEL SEÑOR ARTURO HERRERA VELASCO, CON SUS IMPLEMENTOS.
1199	1246	5	MAQUINARIA, OTROS EQUIPOS Y HERRAMIENTAS - EQUIPO HIDRAULICO	TENA-088-N01-000705	MONTOYA HERNANDEZ HECTOR	ARADO REVERSIBLE	SIN MARCA	TRACTIESA	NH-793	17478	2014-04-22	SIN PROVEEDOR	$ 45796.00	E	E-176	2014-04-22	2018-08-19 12:41:45	DESARROLLO AGROPECUARIO	5 años 2 meses	10	381.63	23661.26	SE ENCUENTRA EN LA BODEGA DE SEDAGRO.
1200	1241	4	MOBILIARIO Y EQUIPO DE ADMINISTRACIÓN - EQUIPO DE COMPUTO Y ACCESORIOS	TENA-088-N01-001821	MONTOYA HERNANDEZ HECTOR	EQUIPO DE COMPUTO ALL IN ONE	LENOVO	M722	1S10S41G7MJ 14NGY	1484	2017-03-15	CADAEM SOLUCIONES INTEGRALES PARA LA INDUSTRIA, S.A. DE C.V.	$ 13184.80	E	63	2017-03-29	2017-05-08 14:21:04	DESARROLLO AGROPECUARIO	2 años 2 meses	20	221.42	$756.80	INCLUYE ACCESORIOS: MONITOR, TECLADO Y MOUSE
1201	1241	1	MOBILIARIO Y EQUIPO DE ADMINISTRACIÓN - REVALUACION DE MOBILIARIO Y EQUIPO DE ADMINISTRACION	TENA-088-N01-002096	MONTOYA HERNANDEZ HECTOR	EQUIPO DE COMPUTO		E-900	YX0EH48	1253	2019-07-10	SYSTEM GLOBAL MHI SA DE CV	$ 12574.32	D	26	2019-07-10	2019-08-27 14:43:38	DESARROLLO AGROPECUARIO	0 años 8 meses	10	104.79	838.32	
1202	1241	4	MOBILIARIO Y EQUIPO DE ADMINISTRACIÓN - EQUIPO DE COMPUTO Y ACCESORIOS	TENA-088-O00-000726	MILLAN MERIDA ANGEL	EQUIPO DE COMPUTO	COMPAQ	CNN4070PFL	SIN NUMERO DE SERIE	SIN DATO	2010-12-30	1	$ 23749.00	E	SIN DATO	2010-12-30	2018-08-19 13:46:21	EDUCACIÓN CULTURAL Y BIENESTAR SOCIAL	5 años 2 meses	20	295.82	Se recomienda reevaluacion	ACTUALMENTE ESTE EQUIPO DE COMPUTO SE ENCUENTRA DESCOMPUESTO. COMPRENDE MONITOR, CPU Y TECLADO BIEN CON PROCEDIMIENTO DE BAJA

1203	1241	4	MOBILIARIO Y EQUIPO DE ADMINISTRACIÓN - EQUIPO DE COMPUTO Y ACCESORIOS	TENA-088-000-000718	MILLAN MERIDA ANGEL	IMPRESORA	SAMSUNG	ML-2022	0SY3BAGBA001 57	SIN DATO	2010-12-30	1	$ 6177.00	E	SIN DATO	2010-12-30	2016-08-19 13:49:03	EDUCACIÓN CULTURAL Y BIENESTAR SOCIAL	5 años 2 meses	20	19.62	Se recomienda reevaluacion	
1204	1241	6	MOBILIARIO Y EQUIPO DE ADMINISTRACIÓN - MOBILIARIO Y EQUIPO DE OFICINA	TENA-088-000-000720	MILLAN MERIDA ANGEL	LIBRERO DE 7 ENTREPAÑOS	SIN MARCA	SIN MODELO	SIN NUMERO DE SERIE	SIN DATO	2010-12-30	1	$ 1750.00	E	SIN DATO	2010-12-30	2016-08-19 13:52:05	EDUCACIÓN CULTURAL Y BIENESTAR SOCIAL	5 años 2 meses	3	4.88	426.26	COTIZADO EN MERCADO LIBRE POR NO EXISTIR DOCUMENTACION CONTABLE. LAS PUERTAS QUE POSEE YA NO CIERRAN BIEN.
1205	1241	6	MOBILIARIO Y EQUIPO DE ADMINISTRACIÓN - MOBILIARIO Y EQUIPO DE OFICINA	TENA-088-000-000721	MILLAN MERIDA ANGEL	ESCRITORIO SECRETARIAL DE 2 CAJONES	SIN MARCA	SIN MODELO	SIN NUMERO DE SERIE	SIN DATO	2010-12-30	1	$ 2694.00	E	SIN DATO	2010-12-30	2016-08-19 13:53:26	EDUCACIÓN CULTURAL Y BIENESTAR SOCIAL	5 años 2 meses	3	6.74	417.58	NO EXISTE DOCUMENTACION CONTABLE
1206	1241	6	MOBILIARIO Y EQUIPO DE ADMINISTRACIÓN - MOBILIARIO Y EQUIPO DE OFICINA	TENA-088-000-000722	MILLAN MERIDA ANGEL	ESCRITORIO SECRETARIAL DE 4 CAJONES	SIN MARCA	SIN MODELO	SIN NUMERO DE SERIE	SIN DATO	2010-12-30	5	$ 2694.00	E	SIN DATO	2010-12-30	2016-08-18 13:54:52	EDUCACIÓN CULTURAL Y BIENESTAR SOCIAL	5 años 2 meses	3	6.74	417.58	NO EXISTE DOCUMENTACION CONTABLE. NO EXISTE EN EL AREA
1207	1247	2	COLECCIONES, OBRAS DE ARTE Y OBJETOS VALIOSOS - BIENES ARTISTICOS E HISTORICOS Y CULTURALES	TENA-088-000-001783	MILLAN MERIDA ANGEL	MONUMENTO AL REBOZO BAÑADO EN BRONCE F-208				S/F	2016-01-01	SIN PROVEEDOR	$ 650000.00	D	S/P	2016-01-01	2018-11-14 14:38:52	EDUCACIÓN CULTURAL Y BIENESTAR SOCIAL	4 años 2 meses	10	5416.67	270833.34	
1208	1241	1	MOBILIARIO Y EQUIPO DE ADMINISTRACIÓN - REVALUACION DE MOBILIARIO Y EQUIPO DE ADMINISTRACION	TENA-088-000-001789	MILLAN MERIDA ANGEL	CARPA DE 8 X5 (TECHO A DOS AGUAS, ESTRUCTURA CUBRE POSTES) F-971				S/F	2016-01-01	SIN PROVEEDOR	$ 18714.00	D	S/P	2016-01-01	2016-11-14 16:51:23	EDUCACIÓN CULTURAL Y BIENESTAR SOCIAL	4 años 2 meses	10	158.12	7805.84	BIEN INSERVIBLE, SE ENCUENTRA EN LA BODEGA DE RECURSOS MATERIALES. BIEN CON PROCEDIMIENTO DE BAJA
1209	1241	6	MOBILIARIO Y EQUIPO DE ADMINISTRACIÓN - MOBILIARIO Y EQUIPO DE OFICINA	TENA-088-000-001808	MILLAN MERIDA ANGEL	ESCRITORIO SECRETARIAL DE 2 CAJONES				S/F	2016-01-01	SIN PROVEEDOR	$ 2694.00	D	S/P	2016-12-01	2017-01-26 17:23:57	EDUCACIÓN CULTURAL Y BIENESTAR SOCIAL	4 años 2 meses	3	6.74	336.76	
1210	1241	6	MOBILIARIO Y EQUIPO DE ADMINISTRACIÓN - MOBILIARIO Y EQUIPO DE OFICINA	TENA-088-000-001809	MILLAN MERIDA ANGEL	ESCRITORIO SECRETARIAL DE 4 CAJONES				S/F	2016-01-01	SIN PROVEEDOR	$ 2694.00	D	S/P	2016-12-01	2017-01-26 17:25:31	EDUCACIÓN CULTURAL Y BIENESTAR SOCIAL	4 años 2 meses	3	6.74	336.76	ESTE BIEN SE MANIFIESTA QUE NO FUE RECIBIDO POR LA DIRECTORA, LO CUAL CONSTA EN EL OFICIO 07/2018 DE FECHA 30 DE JULIO DEL PRESENTE AÑO, DIRIGIDO AL SECRETARIO DEL AYUNTAMIENTO Y AL CONTRALOR MUNICIPAL.
1211	1241	4	MOBILIARIO Y EQUIPO DE ADMINISTRACIÓN - EQUIPO DE COMPUTO Y ACCESORIOS	TENA-088-000-001814	MILLAN MERIDA ANGEL	EQUIPO DE COMPUTO ALL IN ONE	LENOVO	M722	15355420TMU 1474W	1484	2017-01-15	CADAIN SOLUCIONES INTEGRALES PARA LA INDUSTRIA, S.A. DE C.V.	$ 13284.00	2	63	2017-01-29	2017-05-08 13:41:28	EDUCACIÓN CULTURAL Y BIENESTAR SOCIAL	3 años 2 meses	20	221.41	5756.80	INCLUYE ACCESORIOS: MONITOR, TECLADO Y MOUSE
1212	1241	6	MOBILIARIO Y EQUIPO DE ADMINISTRACIÓN - MOBILIARIO Y EQUIPO DE OFICINA	TENA-088-000-002032	MILLAN MERIDA ANGEL	LIBRERO DE 5 ENTREPAÑOS	SIN MARCA	SIN MODELO	SIN SERIE	SIN FACTURA	2018-07-30	SIN PROVEEDOR	$ 0.00	D	SIN POLIZA	2018-07-30	2018-12-30 17:55:15	EDUCACIÓN CULTURAL Y BIENESTAR SOCIAL	1 año 2 meses	3	0.00	Se recomienda reevaluacion	
1213	1241	6	MOBILIARIO Y EQUIPO DE ADMINISTRACIÓN - MOBILIARIO Y EQUIPO DE OFICINA	TENA-088-000-002033	MILLAN MERIDA ANGEL	SILLA SECRETARIAL COLOR NEGRO	SIN MARCA	SIN MODELO	SIN SERIE	SIN FACTURA	2018-07-30	SIN PROVEEDOR	$ 0.00	D	SIN POLIZA	2018-07-30	2018-12-30 17:58:04	EDUCACIÓN CULTURAL Y BIENESTAR SOCIAL	1 año 2 meses	3	0.00	Se recomienda reevaluacion	
[illegible]	1241	1	MOBILIARIO Y EQUIPO DE ADMINISTRACIÓN - REVALUACION DE MOBILIARIO Y EQUIPO DE ADMINISTRACION	TENA-088-000-002134	MILLAN MERIDA ANGEL	Carpa	Sin Marca	[illegible]	Sin Serie	UBL7306301 28	[illegible]	Jose Luis Ulloa Bobadilla	$ 251710.00	D	4	2019-11-01	2020-01-13 16:55:50	EDUCACIÓN CULTURAL Y BIENESTAR SOCIAL	0 años 4 meses	10	2097.67	[illegible]	

PRESIDENTE MUNICIPAL (20)
LIC. GABRIEL GALLEGOS GARCIA

Nota: El listado de los bienes muebles deberá integrarse en una sola hoja de Excel, de manera consecutiva y sin subtotales.

SÍNDICO MUNICIPAL (20)
D.G. DEYANIRA DOMINGUEZ REYNOSO

SECRETARIO DEL AYUNTAMIENTO (20)
LIC. JULIO CESAR LOPEZ VASQUEZ

TESORERO MUNICIPAL (20)
MTRA. [illegible] GONZALEZ BECERRA

CONTRALOR MUNICIPAL (20)
LIC. VICTOR [illegible] MADIN ULLOA

PRESIDENCIA MUNICIPAL
2019 — 2021
Gobierno con Experiencia
Ayuntamiento de Tenancingo

SINDICATURA MUNICIPAL
2019 — 2021
Gobierno con Experiencia
Ayuntamiento de Tenancingo

SECRETARÍA DEL AYUNTAMIENTO
2019 — 2021
Gobierno con Experiencia
Ayuntamiento de Tenancingo

TESORERÍA MUNICIPAL
2019 — 2021
Gobierno con Experiencia
Ayuntamiento de Tenancingo

CONTRALORÍA MUNICIPAL
2019 — 2021
Gobierno con Experiencia
Ayuntamiento de Tenancingo

Cuenta Pública 2019
Inventario de Bienes Muebles de Bajo Costo
(Pesos)

Gobierno con Experiencia

1.- MUNICIPIO:
2.- NUMERO:
3.- AYUNTAMIENTO [X] DIF [ ] ODAS [ ] IMOUFIDE [ ] OTROS [ ] ESPECIFICAR_____
4.- FECHA: AL 31 DE DICIEMBRE DE 2019

INVENTARIO DE BIENES MUEBLES DE BAJO COSTO

5	6	7	8	9	10	11	12	13				14			15	16	17
NUM. PROG	PARTIDA DEL GASTO	CONCEPTO DE LA PARTIDA DEL GASTO	NUMERO INVENTARIO	NOMBRE DEL MUEBLE	MARCA	MODELO	NUMERO DE SERIE	FACTURA				POLIZAS			MOVIMIENTO DE ALTA	AREA RESPONSABLE	COMENTARIOS
								NUMERO	FECHA	PROVEEDOR	COSTO	TIPO	NUMERO	FECHA			
1	5151	BIENES INFORMÁTICOS.	BC-TENA-088-104-001011	IMPRESORA	SAMSUNG	ML-1660	Z4V0BKEZA022ISX	578	2010-12-31	1	1906.00	D	D-56	2010-12-31	2016-08-23 08:13:02	SEGURIDAD PÚBLICA	
2	5191	OTROS BIENES MUEBLES.	BC-TENA-088-104-001204	BOMBA DE AGUA	SIN MARCA	SIN MODELO	SIN NUMERO DE SERIE	SIN DATO	2010-12-30	1	1889.00	E	SIN DATO	2010-12-30	2016-08-23 13:40:54	SEGURIDAD PÚBLICA	
3	5191	OTROS BIENES MUEBLES.	BC-TENA-088-104-001962	VEHÍCULO DODGE	DODGE	2010	1B3AC4FB4AN236491	3883	2011-04-28	1	0.00		S/P	2016-01-01	2018-03-20 10:12:16	SEGURIDAD PÚBLICA	ESTE BIEN SE DIO DE ALTA EN VIRTUD DE LO ESTABLECIDO EN EL ACUERDO NUMERO V DE LA I SESIÓN DEL COMITE DE BIENES MUEBLES E INMUEBLES DEL AYUNTAMIENTO DE TENANCINGO, MÉXICO 2018.
4	5191	OTROS BIENES MUEBLES.	BC-TENA-088-104-001963	VEHICULO DODGE	DODGE	2010	1B3AC4FB5AN236497	3720	2011-04-28	1	0.00		S/P	2016-01-01	2018-03-20 10:17:10	SEGURIDAD PÚBLICA	ESTE BIEN SE DIO DE ALTA EN VIRTUD DE LO ESTABLECIDO EN EL ACUERDO NUMERO V DE LA I SESIÓN DEL COMITE DE BIENES MUEBLES E INMUEBLES DEL AYUNTAMIENTO DE TENANCINGO, MÉXICO 2018.
5	5111	MUEBLES Y ENSERES.	BC-TENA-088-109-001066	COMODA DE 5 CAJONES CON PUERTA CORREDIZA	SIN MARCA	SIN MODELO	SIN NUMERO DE SERIE	SIN DATO	2010-12-30	1	1850.00	E	SIN DATO	2010-12-30	2016-08-23 09:40:45	REGISTRO CIVIL	COTIZADO EN MERCADO LIBRE
6	5111	MUEBLES Y ENSERES.	BC-TENA-088-109-001466	LIBRERO DE MADERA DE 3 ENTREPAÑOS				S/F	2016-01-01	SIN PROVEEDOR	1500.00	D	S/P	2016-01-01	2016-11-18 10:12:28	REGISTRO CIVIL	COMO ACUERDO DEL COMITE DE BIENES MUEBLES E INMUEBLES, EL BIEN SE COTIZO EN MERCADO LIBRE
7	5111	MUEBLES Y ENSERES.	BC-TENA-088-109-001467	MOSTRADOR DE MADERA DE 3 ENTREPAÑOS				S/F	2016-01-01	SIN PROVEEDOR	1500.00	D	S/P	2016-01-01	2016-11-18 10:13:45	REGISTRO CIVIL	COMO ACUERDO DEL COMITE DE BIENES MUEBLES E INMUEBLES, EL BIEN SE COTIZO EN MERCADO LIBRE
8	5151	BIENES INFORMÁTICOS.	BC-TENA-088-109-001468	IMPRESORA	EPSON			S/F	2016-01-01	SIN PROVEEDOR	250.00	D	S/P	2016-01-01	2016-11-18 10:14:53	REGISTRO CIVIL	COMO ACUERDO DEL COMITE DE BIENES MUEBLES E INMUEBLES, EL BIEN SE COTIZO EN MERCADO LIBRE
9	5151	BIENES INFORMÁTICOS.	BC-TENA-088-109-001469	IMPRESORA	EPSON			S/F	2016-01-01	SIN PROVEEDOR	250.00	D	S/P	2016-01-01	2016-11-18 10:17:05	REGISTRO CIVIL	COMO ACUERDO DEL COMITE DE BIENES MUEBLES E INMUEBLES, EL BIEN SE COTIZO EN MERCADO LIBRE
10	5151	BIENES INFORMÁTICOS.	BC-TENA-088-109-001470	IMPRESORA	EPSON			S/F	2016-01-01	SIN PROVEEDOR	250.00	D	S/P	2016-01-01	2016-11-18 10:18:16	REGISTRO CIVIL	COMO ACUERDO DEL COMITE DE BIENES MUEBLES E INMUEBLES, EL BIEN SE COTIZO EN MERCADO LIBRE
11	5111	MUEBLES Y ENSERES.	BC-TENA-088-109-001471	SILLA DE TELA DE VISITA				S/F	2016-01-01	SIN PROVEEDOR	280.00	D	S/P	2016-01-01	2016-11-18 10:19:28	REGISTRO CIVIL	COMO ACUERDO DEL COMITE DE BIENES MUEBLES E INMUEBLES, EL BIEN SE COTIZO EN MERCADO LIBRE

Gobierno con Experiencia

1.- MUNICIPIO:
2.- NUMERO:

3.-

AYUNTAMIENTO	X
DIF	
ODAS	
MOJIFOE	
OTROS	

ESPECIFICAR_____

4.- FECHA: AL 31 DE DICIEMBRE DE 2019

INVENTARIO DE BIENES MUEBLES DE BAJO COSTO

5	6	7	8	9	10	11	12	13				14			15	16	17
NUM. PROG	PARTIDA DEL GASTO	CONCEPTO DE LA PARTIDA DEL GASTO	NUMERO INVENTARIO	NOMBRE DEL MUEBLE	MARCA	MODELO	NUMERO DE SERIE	FACTURA				POLIZAS			MOVIMIENTO DE ALTA	AREA RESPONSABLE	COMENTARIOS
								NUMERO	FECHA	PROVEEDOR	COSTO	TIPO	NUMERO	FECHA			
12	5111	MUEBLES Y ENSERES.	BC-TENA-088-109-001472	SILLA DE TELA DE VISITA				S/F	2016-01-01	SIN PROVEEDOR	280.00	D	S/P	2016-01-01	2016-11-18 10:20:56	REGISTRO CIVIL	COMO ACUERDO DEL COMITE DE BIENES MUEBLES E INMUEBLES, EL BIEN SE COTIZO EN MERCADO LIBRE
13	5111	MUEBLES Y ENSERES.	BC-TENA-088-109-001473	SILLA DE TELA DE VISITA				S/F	2016-01-01	SIN PROVEEDOR	280.00	D	S/P	2016-01-01	2016-11-18 10:22:48	REGISTRO CIVIL	COMO ACUERDO DEL COMITE DE BIENES MUEBLES E INMUEBLES, EL BIEN SE COTIZO EN MERCADO LIBRE
14	5111	MUEBLES Y ENSERES.	BC-TENA-088-109-001474	COMODA DE 2 PUERTAS				S/F	2016-01-01	SIN PROVEEDOR	2000.00	D	S/P	2016-01-01	2016-11-18 10:24:01	REGISTRO CIVIL	COMO ACUERDO DEL COMITE DE BIENES MUEBLES E INMUEBLES, EL BIEN SE COTIZO EN MERCADO LIBRE
15	5291	EQUIPO EDUCACIONAL Y RECREATIVO.	BC-TENA-088-109-001475	ASTA PARA BANDERA (MEDIANA)				S/F	2016-01-01	SIN PROVEEDOR	1000.00	D	S/P	2016-01-01	2016-11-18 10:25:49	REGISTRO CIVIL	COMO ACUERDO DEL COMITE DE BIENES MUEBLES E INMUEBLES, EL BIEN SE COTIZO EN MERCADO LIBRE
16	5151	BIENES INFORMÁTICOS.	BC-TENA-088-109-001476	JUEGO DE BOCINAS				S/F	2016-01-01	SIN PROVEEDOR	180.00	D	S/P	2016-01-01	2016-11-18 10:26:48	REGISTRO CIVIL	COMO ACUERDO DEL COMITE DE BIENES MUEBLES E INMUEBLES, EL BIEN SE COTIZO EN MERCADO LIBRE
17	5111	MUEBLES Y ENSERES.	BC-TENA-088-109-001477	SILLA SECRETARIAL DE TELA				S/F	2016-01-01	SIN PROVEEDOR	170.00	D	S/P	2016-01-01	2016-11-18 10:27:51	REGISTRO CIVIL	COMO ACUERDO DEL COMITE DE BIENES MUEBLES E INMUEBLES, EL BIEN SE COTIZO EN MERCADO LIBRE
18	5152	BIENES INFORMÁTICOS.	BC-TENA-088-109-001478	MOUSE	GENIUS			S/F	2016-01-01	SIN PROVEEDOR	50.00	D	S/P	2016-01-01	2016-11-18 10:29:41	REGISTRO CIVIL	COMO ACUERDO DEL COMITE DE BIENES MUEBLES E INMUEBLES, EL BIEN SE COTIZO EN MERCADO LIBRE.
19	5111	MUEBLES Y ENSERES.	BC-TENA-088-109-001479	ANAQUEL METÁLICO DE 5 ENTREPAÑOS				S/F	2016-01-01	SIN PROVEEDOR	200.00	D	S/P	2016-01-01	2016-11-18 10:30:55	REGISTRO CIVIL	COMO ACUERDO DEL COMITE DE BIENES MUEBLES E INMUEBLES, EL BIEN SE COTIZO EN MERCADO LIBRE
20	5111	MUEBLES Y ENSERES.	BC-TENA-088-109-001480	ANAQUEL METÁLICO DE 5 ENTREPAÑOS				S/F	2016-01-01	SIN PROVEEDOR	200.00	D	S/P	2016-01-01	2016-11-18 10:32:08	REGISTRO CIVIL	COMO ACUERDO DEL COMITE DE BIENES MUEBLES E INMUEBLES, EL BIEN SE COTIZO EN MERCADO LIBRE
21	5111	MUEBLES Y ENSERES.	BC-TENA-088-109-001481	ANAQUEL METALICO DE 5 ENTREPAÑOS				S/F	2016-01-01	SIN PROVEEDOR	200.00	D	S/P	2016-01-01	2016-11-18 10:33:13	REGISTRO CIVIL	COMO ACUERDO DEL COMITE DE BIENES MUEBLES E INMUEBLES, EL BIEN SE COTIZO EN MERCADO LIBRE
22	5111	MUEBLES Y ENSERES.	BC-TENA-088-109-001482	ANAQUEL METALICO DE 5 ENTREPAÑOS				S/F	2016-01-01	SIN PROVEEDOR	200.00	D	S/P	2016-01-01	2016-11-18 10:48:43	REGISTRO CIVIL	COMO ACUERDO DEL COMITE DE BIENES MUEBLES E INMUEBLES, EL BIEN SE COTIZO EN MERCADO LIBRE
23	5111	MUEBLES Y ENSERES.	BC-TENA-088-109-001483	ANAQUEL METALICO DE 5 ENTREPAÑOS				S/F	2016-01-01	SIN PROVEEDOR	200.00	D	S/P	2016-01-01	2016-11-18 10:49:45	REGISTRO CIVIL	COMO ACUERDO DEL COMITE DE BIENES MUEBLES E INMUEBLES, EL BIEN SE COTIZO EN MERCADO LIBRE
24	5151	BIENES INFORMÁTICOS.	BC-TENA-088-109-001484	TECLADO	HP			S/F	2016-01-01	SIN PROVEEDOR	50.00	D	S/P	2016-01-01	2016-11-18 10:50:54	REGISTRO CIVIL	COMO ACUERDO DEL COMITE DE BIENES MUEBLES E INMUEBLES, EL BIEN SE COTIZO EN MERCADO LIBRE
25	5151	BIENES INFORMÁTICOS.	BC-TENA-088-109-001485	MOUSE COMPAQ				S/F	2016-01-01	SIN PROVEEDOR	50.00	D	S/P	2016-01-01	2016-11-18 10:52:07	REGISTRO CIVIL	COMO ACUERDO DEL COMITE DE BIENES MUEBLES E INMUEBLES, EL BIEN SE COTIZO EN MERCADO LIBRE

Gobierno con Experiencia

1.- MUNICIPIO:
2.- NUMERO:

3.-

AYUNTAMIENTO	X
DIF	
ODAS	
MOLIPEDE	
OTROS	

ESPECIFICAR_____

4.- FECHA: AL 31 DE DICIEMBRE DE 2019

INVENTARIO DE BIENES MUEBLES DE BAJO COSTO

5	6	7	8	9	10	11	12	13				14			15	16	17
SUB PROG	PARTIDA DEL GASTO	CONCEPTO DE LA PARTIDA DEL GASTO	NUMERO INVENTARIO	NOMBRE DEL BIENES	MARCA	MODELO	NUMERO DE SERIE	FACTURA				POLIZAS			MOVIMIENTO DE ALTA	AREA RESPONSABLE	COMENTARIOS
								NUMERO	FECHA	PROVEEDOR	COSTO	TIPO	NUMERO	FECHA			
26	5191	OTROS BIENES MUEBLES.	BC-TENA-088-109-001486	BASE METALICA PARA FOTOCOPIADORA				S/F	2016-01-01	SIN PROVEEDOR	2000.00	D	S/P	2016-01-01	2016-11-18 10:54:36	REGISTRO CIVIL	COMO ACUERDO DEL COMITE DE BIENES MUEBLES E INMUEBLES, EL BIEN SE COTIZO EN MERCADO LIBRE
27	5291	EQUIPO EDUCACIONAL Y RECREATIVO.	BC-TENA-088-109-001487	CUADRO DE BENITO JUAREZ				S/F	2016-01-01	SIN PROVEEDOR	700.00	D	S/P	2016-01-01	2016-11-18 10:58:07	REGISTRO CIVIL	COMO ACUERDO DEL COMITE DE BIENES MUEBLES E INMUEBLES, EL BIEN SE COTIZO EN MERCADO LIBRE
28	5291	EQUIPO EDUCACIONAL Y RECREATIVO.	BC-TENA-088-109-001488	CUADRO DE BENITO JUAREZ				S/F	2016-01-01	SIN PROVEEDOR	700.00	D	S/P	2016-01-01	2016-11-18 10:59:34	REGISTRO CIVIL	COMO ACUERDO DEL COMITE DE BIENES MUEBLES E INMUEBLES, EL BIEN SE COTIZO EN MERCADO LIBRE
29	5291	EQUIPO EDUCACIONAL Y RECREATIVO.	BC-TENA-088-109-001489	CUADRO DE BENITO JUAREZ				S/F	2016-01-01	SIN PROVEEDOR	700.00	D	S/P	2016-01-01	2016-11-18 11:01:11	REGISTRO CIVIL	COMO ACUERDO DEL COMITE DE BIENES MUEBLES E INMUEBLES, EL BIEN SE COTIZO EN MERCADO LIBRE
30	5291	EQUIPO EDUCACIONAL Y RECREATIVO.	BC-TENA-088-109-001490	CUADRO ESCUDOO DE ARMAS				S/F	2016-01-01	SIN PROVEEDOR	600.00	D	S/P	2016-01-01	2016-11-18 11:03:21	REGISTRO CIVIL	COMO ACUERDO DEL COMITE DE BIENES MUEBLES E INMUEBLES, EL BIEN SE COTIZO EN MERCADO LIBRE
31	5111	MUEBLES Y ENSERES.	BC-TENA-088-109-001491	SILLA DE PLASTICO				S/F	2016-01-01	SIN PROVEEDOR	126.00	D	S/P	2016-01-01	2016-11-18 11:05:26	REGISTRO CIVIL	COMO ACUERDO DEL COMITE DE BIENES MUEBLES E INMUEBLES, EL BIEN SE COTIZO EN MERCADO LIBRE
32	5111	MUEBLES Y ENSERES.	BC-TENA-088-109-001492	SILLA DE PLASTICO				S/F	2016-01-01	SIN PROVEEDOR	126.00	D	S/P	2016-01-01	2016-11-18 11:06:37	REGISTRO CIVIL	COMO ACUERDO DEL COMITE DE BIENES MUEBLES E INMUEBLES, EL BIEN SE COTIZO EN MERCADO LIBRE
33	5111	MUEBLES Y ENSERES.	BC-TENA-088-109-001493	SILLA DE PLASTICO				S/F	2016-01-01	SIN PROVEEDOR	126.00	D	S/P	2016-01-01	2016-11-18 11:07:35	REGISTRO CIVIL	COMO ACUERDO DEL COMITE DE BIENES MUEBLES E INMUEBLES, EL BIEN SE COTIZO EN MERCADO LIBRE
34	5111	MUEBLES Y ENSERES.	BC-TENA-088-109-001494	SILLA SECRETARIAL DE TELA				S/F	2016-01-01	SIN PROVEEDOR	170.00	D	S/P	2016-01-01	2016-11-18 11:08:58	REGISTRO CIVIL	COMO ACUERDO DEL COMITE DE BIENES MUEBLES E INMUEBLES, EL BIEN SE COTIZO EN MERCADO LIBRE
35	5151	BIENES INFORMÁTICOS.	BC-TENA-088-109-001495	MOUSE, TECLADO, MOUSE GENIUS	ACTER			S/F	2016-01-01	SIN PROVEEDOR	150.00	D	S/P	2016-01-01	2016-11-18 11:11:05	REGISTRO CIVIL	COMO ACUERDO DEL COMITE DE BIENES MUEBLES E INMUEBLES, EL BIEN SE COTIZO EN MERCADO LIBRE
36	5111	MUEBLES Y ENSERES.	BC-TENA-088-109-001496	SILLA DEMADERA CUADRADA				S/F	2016-01-01	SIN PROVEEDOR	400.00	D	S/P	2016-01-01	2016-11-18 11:12:52	REGISTRO CIVIL	COMO ACUERDO DEL COMITE DE BIENES MUEBLES E INMUEBLES, EL BIEN SE COTIZO EN MERCADO LIBRE
37	5111	MUEBLES Y ENSERES.	BC-TENA-088-109-001497	BANCO METALICO				S/F	2016-01-01	SIN PROVEEDOR	400.00	D	S/P	2016-01-01	2016-11-18 11:13:54	REGISTRO CIVIL	COMO ACUERDO DEL COMITE DE BIENES MUEBLES E INMUEBLES, EL BIEN SE COTIZO EN MERCADO LIBRE
38	5111	MUEBLES Y ENSERES.	BC-TENA-088-109-001498	BANCO METALICO				S/F	2016-01-01	SIN PROVEEDOR	400.00	D	S/P	2016-01-01	2016-11-18 11:15:06	REGISTRO CIVIL	COMO ACUERDO DEL COMITE DE BIENES MUEBLES E INMUEBLES, EL BIEN SE COTIZO EN MERCADO LIBRE
39	5151	BIENES INFORMÁTICOS.	BC-TENA-088-109-001499	TECLADO	GENIUS			S/F	2016-01-01	SIN PROVEEDOR	50.00	D	S/P	2016-01-01	2016-11-18 11:16:11	REGISTRO CIVIL	COMO ACUERDO DEL COMITE DE BIENES MUEBLES E INMUEBLES, EL BIEN SE COTIZO EN MERCADO LIBRE

Gobierno con Experiencia

1.- MUNICIPIO:
2.- NUMERO:

3.-

AYUNTAMIENTO	X
DIF	
CDAS	
MOLINOS	
OTROS	

ESPECIFICAR_____

4.- FECHA AL 31 DE DICIEMBRE DE 2019

INVENTARIO DE BIENES MUEBLES DE BAJO COSTO

5	6	7	8	9	10	11	12	13				14			15	16	17
NUM. PROG.	PARTIDA DEL GASTO	CONCEPTO DE LA PARTIDA DEL GASTO	NUMERO INVENTARIO	NOMBRE DEL BIENES	MARCA	MODELO	NUMERO DE SERIE	FACTURA				POLIZAS			MOVIMIENTO DE ALTA	AREA RESPONSABLE	COMENTARIOS
								NUMERO	FECHA	PROVEEDOR	COSTO	TIPO	NUMERO	FECHA			
40	5151	BIENES INFORMÁTICOS.	BC-TENA-088-109-001500	MOUSE	BENQ			S/F	2016-01-01	SIN PROVEEDOR	50.00	D	S/P	2016-01-01	2016-11-18 11:17:16	REGISTRO CIVIL	COMO ACUERDO DEL COMITE DE BIENES MUEBLES E INMUEBLES, EL BIEN SE COTIZO EN MERCADO LIBRE
41	5111	MUEBLES Y ENSERES.	BC-TENA-088-109-001501	SILLA DE PLASTICO				S/F	2016-01-01	SIN PROVEEDOR	126.00	D	S/P	2016-01-01	2016-11-18 11:18:42	REGISTRO CIVIL	COMO ACUERDO DEL COMITE DE BIENES MUEBLES E INMUEBLES, EL BIEN SE COTIZO EN MERCADO LIBRE
42	5111	MUEBLES Y ENSERES.	BC-TENA-088-109-001502	SILLA DE PLASTICO				S/F	2016-01-01	SIN PROVEEDOR	126.00	D	S/P	2016-01-01	2016-11-18 11:19:46	REGISTRO CIVIL	COMO ACUERDO DEL COMITE DE BIENES MUEBLES E INMUEBLES, EL BIEN SE COTIZO EN MERCADO LIBRE
43	5291	EQUIPO EDUCACIONAL Y RECREATIVO.	BC-TENA-088-109-001503	CUADRO DE MATROMONIO				S/F	2016-01-01	SIN PROVEEDOR	250.00	D	S/P	2016-01-01	2016-11-18 11:21:32	REGISTRO CIVIL	COMO ACUERDO DEL COMITE DE BIENES MUEBLES E INMUEBLES, EL BIEN SE COTIZO EN MERCADO LIBRE
44	5291	EQUIPO EDUCACIONAL Y RECREATIVO.	BC-TENA-088-109-001504	CUADRO DE MATRIMONIO				S/F	2016-01-01	SIN PROVEEDOR	250.00	D	S/P	2016-01-01	2016-11-18 11:22:06	REGISTRO CIVIL	COMO ACUERDO DEL COMITE DE BIENES MUEBLES E INMUEBLES, EL BIEN SE COTIZO EN MERCADO LIBRE
45	5151	BIENES INFORMÁTICOS.	BC-TENA-088-109-001505	MONITOR	BENQ			S/F	2016-01-01	SIN PROVEEDOR	400.00	D	S/P	2016-01-01	2016-11-18 11:24:21	REGISTRO CIVIL	COMO ACUERDO DEL COMITE DE BIENES MUEBLES E INMUEBLES, EL BIEN SE COTIZO EN MERCADO LIBRE
46	5151	BIENES INFORMÁTICOS.	BC-TENA-088-109-001506	MONITOR	HP			S/F	2016-01-01	SIN PROVEEDOR	400.00	D	S/P	2016-01-01	2016-11-18 11:25:28	REGISTRO CIVIL	COMO ACUERDO DEL COMITE DE BIENES MUEBLES E INMUEBLES, EL BIEN SE COTIZO EN MERCADO LIBRE
47	5151	BIENES INFORMÁTICOS.	BC-TENA-088-109-001507	CPU	HP			S/F	2016-01-01	SIN PROVEEDOR	590.00	D	S/P	2016-01-01	2016-11-18 11:26:37	REGISTRO CIVIL	COMO ACUERDO DEL COMITE DE BIENES MUEBLES E INMUEBLES, EL BIEN SE COTIZO EN MERCADO LIBRE
48	5151	BIENES INFORMÁTICOS.	BC-TENA-088-109-001508	MONITOR				S/F	2016-01-01	SIN PROVEEDOR	400.00	D	S/P	2016-01-01	2016-11-18 11:27:57	REGISTRO CIVIL	COMO ACUERDO DEL COMITE DE BIENES MUEBLES E INMUEBLES, EL BIEN SE COTIZO EN MERCADO LIBRE
49	5151	BIENES INFORMÁTICOS.	BC-TENA-088-109-001509	CPU				S/F	2016-01-01	SIN PROVEEDOR	590.00	D	S/P	2016-01-01	2016-11-18 11:29:07	REGISTRO CIVIL	COMO ACUERDO DEL COMITE DE BIENES MUEBLES E INMUEBLES, EL BIEN SE COTIZO EN MERCADO LIBRE
50	5151	BIENES INFORMÁTICOS.	BC-TENA-088-109-001510	MONITOR	QST4			S/F	2016-01-01	SIN PROVEEDOR	400.00	D	S/P	2016-01-01	2016-11-18 11:30:10	REGISTRO CIVIL	COMO ACUERDO DEL COMITE DE BIENES MUEBLES E INMUEBLES, EL BIEN SE COTIZO EN MERCADO LIBRE
51	5151	BIENES INFORMÁTICOS.	BC-TENA-088-109-001511	MONITOR	QST4			S/F	2016-01-01	SIN PROVEEDOR	400.00	D	S/P	2016-01-01	2016-11-18 11:31:23	REGISTRO CIVIL	COMO ACUERDO DEL COMITE DE BIENES MUEBLES E INMUEBLES, EL BIEN SE COTIZO EN MERCADO LIBRE
52	5151	BIENES INFORMÁTICOS.	BC-TENA-088-109-001512	MONITOR	QST4			S/F	2016-01-01	SIN PROVEEDOR	400.00	D	S/P	2016-01-01	2016-11-18 11:32:29	REGISTRO CIVIL	COMO ACUERDO DEL COMITE DE BIENES MUEBLES E INMUEBLES, EL BIEN SE COTIZO EN MERCADO LIBRE
53	5151	BIENES INFORMÁTICOS.	BC-TENA-088-109-001513	CPU				S/F	2016-01-01	SIN PROVEEDOR	590.00	D	S/P	2016-01-01	2016-11-18 11:33:35	REGISTRO CIVIL	COMO ACUERDO DEL COMITE DE BIENES MUEBLES E INMUEBLES, EL BIEN SE COTIZO EN MERCADO LIBRE

Gobierno con Experiencia

1.- MUNICIPIO:
2.- NUMERO:

3.-

AYUNTAMIENTO	X
DIF	
CDAS	
IMCUFIDE	
OTROS	

ESPECIFICAR_____

4.- FECHA: AL 31 DE DICIEMBRE DE 2019

INVENTARIO DE BIENES MUEBLES DE BAJO COSTO

5	6	7	8	9	10	11	12	13				14			15	16	17
NUM. PROG	PARTIDA DEL GASTO	CONCEPTO DE LA PARTIDA DEL GASTO	NUMERO INVENTARIO	NOMBRE DEL MUEBLE	MARCA	MODELO	NUMERO DE SERIE	FACTURA				POLIZAS			MOVIMIENTO DE ALTA	AREA RESPONSABLE	COMENTARIOS
								NUMERO	FECHA	PROVEEDOR	COSTO	TIPO	NUMERO	FECHA			
54	5151	BIENES INFORMÁTICOS.	BC-TENA-088-109-001514	MONITOR	CST4			S/F	2016-01-01	SIN PROVEEDOR	400.00	D	S/P	2016-01-01	2016-11-18 11:34:50	REGISTRO CIVIL	COMO ACUERDO DEL COMITE DE BIENES MUEBLES E INMUEBLES, EL BIEN SE COTIZO EN MERCADO LIBRE
55	5111	MUEBLES Y ENSERES.	BC-TENA-088-115-001420	SILLA SECRETARIAL DE TELA CON LLANTAS				S/F	2016-01-01	SIN PROVEEDOR	250.00	D	S/P	2016-01-01	2016-11-17 18:35:14	INGRESOS	COMO ACUERDO DEL COMITE DE BIENES MUEBLES E INMUEBLES,EL BIEN SE COTIZO EN MERCADO LIBRE
56	5111	MUEBLES Y ENSERES.	BC-TENA-088-115-001421	SILLA SECRETARIAL DE TELA CON LLANTAS				S/F	2016-01-01	SIN PROVEEDOR	250.00	D	S/P	2016-01-01	2016-11-17 18:36:29	INGRESOS	COMO ACUERDO DEL COMITE DE BIENES MUEBLES E INMUEBLES,EL BIEN SE COTIZO EN MERCADO LIBRE.
57	5111	MUEBLES Y ENSERES.	BC-TENA-088-115-001422	SILLA SECRETARIAL DE TELA CON LLANTAS				S/F	2016-01-01	SIN PROVEEDOR	250.00	D	S/P	2016-01-01	2016-11-17 18:37:56	INGRESOS	COMO ACUERDO DEL COMITE DE BIENES MUEBLES E INMUEBLES,EL BIEN SE COTIZO EN MERCADO LIBRE
58	5111	MUEBLES Y ENSERES.	BC-TENA-088-115-001423	SILLA SECRETARIAL DE TELA CON LLANTAS				S/F	2016-01-01	SIN PROVEEDOR	250.00	D	S/P	2016-01-01	2016-11-17 18:39:02	INGRESOS	COMO ACUERDO DEL COMITE DE BIENES MUEBLES E INMUEBLES,EL BIEN SE COTIZO EN MERCADO LIBRE
59	5111	MUEBLES Y ENSERES.	BC-TENA-088-115-001424	SILLA SECRETARIAL DE TELA CON LLANTAS				S/F	2016-01-01	SIN PROVEEDOR	250.00	D	S/P	2016-01-01	2016-11-17 18:40:17	INGRESOS	COMO ACUERDO DEL COMITE DE BIENES MUEBLES E INMUEBLES,EL BIEN SE COTIZO EN MERCADO LIBRE
60	5151	BIENES INFORMÁTICOS.	BC-TENA-088-115-001425	NO BREAK				S/F	2016-01-01	SIN PROVEEDOR	180.00	D	S/P	2016-01-01	2016-11-17 18:41:21	INGRESOS	COMO ACUERDO DEL COMITE DE BIENES MUEBLES E INMUEBLES,EL BIEN SE COTIZO EN MERCADO LIBRE
61	5151	BIENES INFORMÁTICOS.	BC-TENA-088-115-001426	CPU	COMPAQ			S/F	2016-01-01	SIN PROVEEDOR	590.00	D	S/P	2016-01-01	2016-11-17 18:42:31	INGRESOS	COMO ACUERDO DEL COMITE DE BIENES MUEBLES E INMUEBLES,EL BIEN SE COTIZO EN MERCADO LIBRE
62	5111	MUEBLES Y ENSERES.	BC-TENA-088-115-001427	ARCHIVERO CONGLOMERADO DE 3 GAVETAS				S/F	2016-01-01	SIN PROVEEDOR	1400.00	D	S/P	2016-01-01	2016-11-17 18:43:49	INGRESOS	COMO ACUERDO DEL COMITE DE BIENES MUEBLES E INMUEBLES,EL BIEN SE COTIZO EN MERCADO LIBRE
63	5111	MUEBLES Y ENSERES.	BC-TENA-088-115-001428	ARCHIVERO CONGLOMERADO DE 3 GAVETAS				S/F	2016-01-01	SIN PROVEEDOR	1400.00	D	S/P	2016-01-01	2016-11-17 18:45:01	INGRESOS	COMO ACUERDO DEL COMITE DE BIENES MUEBLES E INMUEBLES,EL BIEN SE COTIZO EN MERCADO LIBRE
64	5111	MUEBLES Y ENSERES.	BC-TENA-088-115-001429	ARCHIVERO METALICO DE 2 GAVETAS				S/F	2016-01-01	SIN PROVEEDOR	1400.00	D	S/P	2016-01-01	2016-11-17 18:46:22	INGRESOS	COMO ACUERDO DEL COMITE DE BIENES MUEBLES E INMUEBLES,EL BIEN SE COTIZO EN MERCADO LIBRE
65	5111	MUEBLES Y ENSERES.	BC-TENA-088-118-000885	SILLA DE VISITA	SIN MARCA	SIN MODELO	SIN NUMERO DE SERIE	SIN DATO	2012-12-30	1	294.00	E	SIN DATO	2010-12-30	2016-08-22 15:24:45	CATASTRO MUNICIPAL	
66	5111	MUEBLES Y ENSERES.	BC-TENA-088-118-000886	SILLA DE VISITA	SIN MARCA	SIN MODELO	SIN NUMERO DE SERIE	SIN DATO	2010-12-30	1	294.00	E	SIN DATO	2010-12-30	2016-08-22 15:26:07	CATASTRO MUNICIPAL	
67	5111	MUEBLES Y ENSERES.	BC-TENA-088-118-000887	SILLA DE VISITA	SIN MARCA	SIN MODELO	SIN NUMERO DE SERIE	SIN DATO	2010-12-30	1	294.00	E	SIN DATO	2010-12-30	2016-08-22 15:27:54	CATASTRO MUNICIPAL	
68	5111	MUEBLES Y ENSERES.	BC-TENA-088-118-000888	SILLA DE VISITA	SIN MARCA	SIN MODELO	SIN NUMERO DE SERIE	SIN DATO	2010-12-30	1	294.00	E	SIN DATO	2010-12-30	2016-08-22 15:29:09	CATASTRO MUNICIPAL	
69	5111	MUEBLES Y ENSERES.	BC-TENA-088-118-000889	SILLA DE VISITA	SIN MARCA	SIN MODELO	SIN NUMERO DE SERIE	SIN DATO	2010-12-30	1	294.00	E	SIN DATO	2010-12-30	2016-08-22 15:30:29	CATASTRO MUNICIPAL	

Gobierno con Experiencia

1.- MUNICIPIO:
2.- NUMERO:

3.-

AYUNTAMIENTO	X
DIF	
ODAS	
IMCUFIDE	
OTROS	

ESPECIFICAR_____

4.- FECHA: AL 31 DE DICIEMBRE DE 2019

INVENTARIO DE BIENES MUEBLES DE BAJO COSTO

5	6	7	8	9	10	11	12	13				14			15	16	17
NUM. PROG	PARTIDA DEL GASTO	CONCEPTO DE LA PARTIDA DEL GASTO	NUMERO INVENTARIO	NOMBRE DEL BIENES	MARCA	MODELO	NUMERO DE SERIE	FACTURA				POLIZAS			MOVIMIENTO DE ALTA	A LA RESPONSABLE	COMENTARIOS
								NUMERO	FECHA	PROVEEDOR	COSTO	TIPO	NUMERO	FECHA			
70	5111	MUEBLES Y ENSERES.	BC-TENA-088-118-000891	SILLA SECRETARIAL COLOR NEGRO	SIN MARCA	SIN MODELO	SIN NUMERO DE SERIE	SIN DATO	2010-12-30	1	485.00	E	SIN DATO	2010-12-30	2016-08-22 15:32:57	CATASTRO MUNICIPAL	
71	5111	MUEBLES Y ENSERES.	BC-TENA-088-118-000892	SILLA SECRETARIAL COLOR NEGRO	SIN MARCA	SIN MODELO	SIN NUMERO DE SERIE	SIN DATO	2010-12-30	1	485.00	E	SIN DATO	2010-12-30	2016-08-22 15:34:09	CATASTRO MUNICIPAL	
72	5111	MUEBLES Y ENSERES.	BC-TENA-088-118-000893	SILLA SECRETARIAL COLOR NEGRO	SIN MARCA	SIN MODELO	SIN NUMERO DE SERIE	SIN DATO	2010-12-30	1	485.00	E	SIN DATO	2010-12-30	2016-08-22 15:35:52	CATASTRO MUNICIPAL	
73	5111	MUEBLES Y ENSERES.	BC-TENA-088-118-000894	SILLA SECRETARIAL COLOR NEGRO	SIN MARCA	SIN MODELO	SIN NUMERO DE SERIE	SIN DATO	2010-12-30	1	485.00	E	SIN DATO	2010-12-30	2016-08-22 15:37:07	CATASTRO MUNICIPAL	
74	5111	MUEBLES Y ENSERES.	BC-TENA-088-118-000895	ESCRITORIO SECRETARIAL DE 2 CAJONES	SIN MARCA	SIN MODELO	SIN NUMERO DE SERIE	SIN DATO	2010-12-30	1	1500.00	E	SIN DATO	2010-12-30	2016-08-22 15:38:23	CATASTRO MUNICIPAL	
75	5151	BIENES INFORMÁTICOS.	BC-TENA-088-118-000896	NO BREAK	SMART BITT	NB750	221108E31	4309	2011-10-07	1	1700.00	E	E-226	2011-10-07	2016-08-22 15:40:03	CATASTRO MUNICIPAL	
76	5151	BIENES INFORMÁTICOS.	BC-TENA-088-118-000897	NO BREAK	SMART BITT	NB750	221108E31	4309	2011-10-07	1	1700.00	E	E-226	2011-10-07	2016-08-22 15:41:26	CATASTRO MUNICIPAL	
77	5151	BIENES INFORMÁTICOS.	BC-TENA-088-118-000898	NO BREAK	SMART BITT	NB750	221106301609	4309	2011-10-07	1	1700.00	E	E-226	2011-10-07	2016-08-22 15:42:59	CATASTRO MUNICIPAL	
78	5151	BIENES INFORMÁTICOS.	BC-TENA-088-118-000899	NO BREAK	SMART BITT	NB750	221108301756	4309	2011-10-07	1	1700.00	E	E-226	2011-10-07	2016-08-22 15:44:21	CATASTRO MUNICIPAL	
79	5151	BIENES INFORMÁTICOS.	BC-TENA-088-118-000900	IMPRESORA	HP	1110	USJC00387 9	SIN DATO	2010-12-30	1	999.00	E	SIN DATO	2010-12-30	2016-08-22 15:45:43	CATASTRO MUNICIPAL	
80	5151	BIENES INFORMÁTICOS.	BC-TENA-088-118-000901	CPU	ENSAMBLADO	PENTIUM IV	LOO-CYP006	SIN DATO	2010-12-30	1	499.00	E	SIN DATO	2010-12-30	2016-08-22 15:46:56	CATASTRO MUNICIPAL	
81	5151	BIENES INFORMÁTICOS.	BC-TENA-088-118-000902	PROYECTOR	ABITVII	SIN MODELO	SIN NUMERO DE SERIE	SIN DATO	2010-12-30	1	849.00	E	SIN DATO	2010-12-30	2016-08-22 15:48:11	CATASTRO MUNICIPAL	
82	5671	HERRAMIENTAS, MÁQUINA HERRAMIENTA Y EQUIPO.	BC-TENA-088-118-000903	ESTILOGRAFO Y REGLA PARALELA	SILCO	1.20	SIN NUMERO DE SERIE	SIN DATO	2013-12-17	1	2165.45	E	SIN DATO	2013-12-17	2016-08-22 15:52:16	CATASTRO MUNICIPAL	
83	5671	HERRAMIENTAS, MÁQUINA HERRAMIENTA Y EQUIPO.	BC-TENA-088-118-000904	CINTA METRICA DE CIEN METROS	SIN MARCA	SIN MODELO	SIN NUMERO DE SERIE	SIN DATO	2010-12-30	1	468.00	E	SIN DATO	2010-12-30	2016-08-22 15:57:37	CATASTRO MUNICIPAL	
84	5191	OTROS BIENES MUEBLES.	BC-TENA-088-118-000905	ENGRAPADORA INDUTRIAL	SIN MARCA	SIN MODELO	SIN NUMERO DE SERIE	SIN DATO	2010-12-30	1	380.00	E	SIN DATO	2010-12-30	2016-08-22 15:59:20	CATASTRO MUNICIPAL	
85	5191	OTROS BIENES MUEBLES.	BC-TENA-088-118-000906	BASTON DE APLOMAR	SIN MARCA	SIN MODELO	SIN NUMERO DE SERIE	SIN DATO	2010-12-30	1	350.00	E	SIN DATO	2010-12-30	2016-08-22 16:03:05	CATASTRO MUNICIPAL	
86	5191	OTROS BIENES MUEBLES.	BC-TENA-088-118-000907	MINI PRISMA PARA ESTACION TOTAL	SIN MARCA	SIN MODELO	SIN NUMERO DE SERIE	SIN DATO	2010-12-30	1	700.00	E	SIN DATO	2010-12-30	2016-08-22 16:04:29	CATASTRO MUNICIPAL	
87	5191	OTROS BIENES MUEBLES.	BC-TENA-088-118-000908	PRISMA PARA ESTACION TOTAL	SIN MARCA	SIN MODELO	SIN NUMERO DE SERIE	SIN DATO	2010-12-30	1	700.00	E	SIN DATO	2010-12-30	2016-08-22 16:05:42	CATASTRO MUNICIPAL	
88	5191	OTROS BIENES MUEBLES.	BC-TENA-088-118-000909	PRISMA PARA ESTACION TOTAL	SIN MARCA	SIN MODELO	SIN NUMERO DE SERIE	SIN DATO	2010-12-30	1	700.00	E	SIN DATO	2010-12-30	2016-08-22 16:07:02	CATASTRO MUNICIPAL	
89	5671	HERRAMIENTAS, MÁQUINA HERRAMIENTA Y EQUIPO.	BC-TENA-088-118-000910	TRIPODE PARA BASTON DE APLOMAR	SIN MARCA	SIN MODELO	SIN NUMERO DE SERIE	SIN DATO	2010-12-30	1	599.00	E	SIN DATO	2010-12-30	2016-08-22 16:09:14	CATASTRO MUNICIPAL	
90	5651	EQUIPO Y APARATOS PARA COMUNICACIÓN, TELECOMUNICACIÓN Y RADIO TRANSMISIÓN.	BC-TENA-088-118-000911	RADIO DE COMUNICACION CON CARGADOR	MIDLAN	LXT330	909013052 9050161196	SIN DATO	2010-12-30	1	1449.00	E	SIN DATO	2010-12-30	2016-08-22 16:17:59	CATASTRO MUNICIPAL	
91	5651	EQUIPO Y APARATOS PARA COMUNICACIÓN, TELECOMUNICACIÓN Y RADIO TRANSMISIÓN.	BC-TENA-088-118-000912	RADIO DE COMUNICACION CON CARGADOR	MIDLAN	LXT330	909013052 9050161196	SIN DATO	2010-12-30	1	1449.00	E	SIN DATO	2010-12-30	2016-08-22 16:20:55	CATASTRO MUNICIPAL	
92	5671	HERRAMIENTAS, MÁQUINA HERRAMIENTA Y EQUIPO.	BC-TENA-088-118-000913	MULTIBOX	SIN MARCA	X300	X300C9852 0909	SIN DATO	2010-12-30	1	1200.00	E	SIN DATO	2010-12-30	2016-08-22 16:23:07	CATASTRO MUNICIPAL	

Gobierno con Experiencia

1.- MUNICIPIO:
2.- NUMERO:

3.-

AYUNTAMIENTO	X
DIF	
ODAS	
IMCUFIDE	
OTROS	

ESPECIFICAR_____

4.- FECHA: AL 31 DE DICIEMBRE DE 2019

INVENTARIO DE BIENES MUEBLES DE BAJO COSTO

5	6	7	8	9	10	11	12	13				14			15	16	17
SUB PROG	PARTIDA DEL GASTO	CONCEPTO DE LA PARTIDA DEL GASTO	NUMERO INVENTARIO	NOMBRE DEL MUEBLE	MARCA	MODELO	NUMERO DE SERIE	FACTURA				POLIZAS			MOVIMIENTO DE ALTA	AREA RESPONSABLE	COMENTARIOS
								NUMERO	FECHA	PROVEEDOR	COSTO	TIPO	NUMERO	FECHA			
93	5671	HERRAMIENTAS, MÁQUINA HERRAMIENTA Y EQUIPO.	BC-TENA-088-118-000914	MULTIBOX	SIN MARCA	X300	X300C9852 3109	SIN DATO	2010-12-30	1	1200.00	E	SIN DATO	2010-12-30	2016-08-22 16:24:22	CATASTRO MUNICIPAL	
94	5671	HERRAMIENTAS, MÁQUINA HERRAMIENTA Y EQUIPO.	BC-TENA-088-118-000915	MULTIBOX	SIN MARCA	X300	X300C9852 0899	SIN DATO	2010-12-30	1	1200.00	E	SIN DATO	2010-12-30	2016-08-22 16:25:42	CATASTRO MUNICIPAL	
95	5671	HERRAMIENTAS, MÁQUINA HERRAMIENTA Y EQUIPO.	BC-TENA-088-118-000916	SWICH DE 8 PUNTOS	LINKSYS	1000	SIN NUMERO DE SERIE	SIN DATO	2010-12-30	1	1000.00	E	SIN DATO	2010-12-30	2016-08-22 16:27:08	CATASTRO MUNICIPAL	
96	5111	MUEBLES Y ENSERES.	BC-TENA-088-118-001346	SILLA DE VISITA	SIN MARCA	SIN MODELO	SIN NUMERO DE SERIE	SIN DATO	2012-12-30	SIN PROVEEDOR	294.00	E	SIN DATO	2012-12-30	2016-09-25 16:51:08	CATASTRO MUNICIPAL	
97	5111	MUEBLES Y ENSERES.	BC-TENA-088-124-001243	MUEBLE PARA COMPUTADORA	SIN MARCA	SIN MODELO	SIN NUMERO DE SERIE	SIN DATO	2010-12-30	1	450.00	E	SIN DATO	2010-12-30	2016-08-23 14:40:58	OBRAS PÚBLICAS	COTIZADO EN MERCADO LIBRE
98	5111	MUEBLES Y ENSERES.	BC-TENA-088-124-001244	LIBRERO DE MADERA DE 4 ENTREPAÑOS	SIN MARCA	SIN MODELO	SIN SERIE	SIN DATO	2010-12-30	1	1400.00	E	SIN DATO	2010-12-30	2016-08-23 14:42:25	OBRAS PÚBLICAS	COTIZADO EN MERCADO LIBRE
99	5111	MUEBLES Y ENSERES.	BC-TENA-088-124-001245	BANCA DE MADERA DE ESPERA	SIN MARCA	SIN MODELO	SIN NUMERO DE SERIE	SIN DATO	2010-12-30	1	750.00	E	SIN DATO	2010-12-30	2016-08-23 14:43:51	OBRAS PÚBLICAS	COTIZADO EN MERCADO LIBRE
100	5111	MUEBLES Y ENSERES.	BC-TENA-088-124-001248	ESCRITORIO DE MADERA	SIN MARCAS	SIN MODELO	SIN NUMERO DE SERIE	SIN DATO	2010-12-30	1	1500.00	E	SIN DATO	2010-12-30	2016-08-23 14:47:58	OBRAS PÚBLICAS	COTIZADO EN MERCADO LIBRE
101	5151	BIENES INFORMÁTICOS.	BC-TENA-088-124-001249	MONITOR	SIN MARCA	SIN MODELO	SIN NUMERO DE SERIE	SIN DATO	2010-12-30	1	449.00	E	SIN DATO	2010-12-30	2016-08-23 14:49:30	OBRAS PÚBLICAS	COTIZADO EN MERCADO LIBRE
102	5151	BIENES INFORMÁTICOS.	BC-TENA-088-124-001250	CPU	SIN MARCA	SIN MODELO	SIN NUMERO DE SERIE	SIN DATO	2010-12-30	1	549.00	E	SIN DATO	2010-12-30	2016-08-23 14:50:48	OBRAS PÚBLICAS	COTIZADO EN MERCADO LIBRE
103	5151	BIENES INFORMÁTICOS.	BC-TENA-088-124-001251	MONITOR	LG	SIN MODELO	MX0080300 30097	SIN DATO	2010-12-30	1	350.00	E	SIN DATO	2010-12-30	2016-08-23 14:54:42	OBRAS PÚBLICAS	COTIZADO EN MERCADO LIBRE
104	5151	BIENES INFORMÁTICOS.	BC-TENA-088-124-001252	CPU	SIN MARCA	SIN MODELO	SIN NUMERO DE SERIE	SIN DATO	2010-12-30	1	549.00	E	SIN DATO	2010-12-30	2016-08-23 14:56:23	OBRAS PÚBLICAS	COTIZADO EN MERCADO LIBRE
105	5151	BIENES INFORMÁTICOS.	BC-TENA-088-124-001253	CPU	DELL	SIN MODELO	CNQPR089 728722261	SIN DATO	2010-12-30	1	650.00	E	SIN DATO	2010-12-30	2016-08-23 14:57:35	OBRAS PÚBLICAS	COTIZADO EN MERCADO LIBRE
106	5151	BIENES INFORMÁTICOS.	BC-TENA-088-124-001254	MONITOR	SIN MARCA	SIN MODELO	SIN NUMERO DE SERIE	SIN DATO	2010-12-30	1	449.00	E	SIN DATO	2010-12-30	2016-08-23 14:58:49	OBRAS PÚBLICAS	COTIZADO EN MERCADO LIBRE
107	5111	MUEBLES Y ENSERES.	BC-TENA-088-124-001714	SILLA EJECUTIVA F-97				S/F	2016-01-01	SIN PROVEEDOR	2318.84	D	S/P	2016-01-01	2016-12-13 16:39:35	OBRAS PÚBLICAS	
108	5111	MUEBLES Y ENSERES.	BC-TENA-088-124-001715	ESCRITORIO MESA MULTIPLES USOS F-97				S/F	2016-01-01	SIN PROVEEDOR	2318.84	D	S/P	2016-01-01	2016-12-13 16:41:00	OBRAS PÚBLICAS	
109	5111	MUEBLES Y ENSERES.	BC-TENA-088-124-001806	SILLA EJECUTIVA				F-97	2016-01-01	SIN PROVEEDOR	2318.84	D	S/P	2016-12-01	2017-01-26 17:10:49	OBRAS PÚBLICAS	
110	5111	MUEBLES Y ENSERES.	BC-TENA-088-124-001807	ESCRITORIO MESA MULTIPLES USOS				F-97	2016-01-01	SIN PROVEEDOR	2318.84	D	S/P	2016-12-01	2017-01-26 17:12:21	OBRAS PÚBLICAS	
111	5631	MAQUINARIA Y EQUIPO DE CONSTRUCCIÓN.	BC-TENA-088-124-002122	Pulidora	MAXITA			3339	2019-10-31	Grupo MARCAN	4547.63	D	55	2019-10-25	2019-11-28 17:30:38	OBRAS PÚBLICAS	
112	5111	MUEBLES Y ENSERES.	BC-TENA-088-126-001231	MUEBLE PARA COMPUTADORA	SIN MARCA	SIN MODELO	SIN NUMERO DE SERIE	SIN DATO	2010-12-30	1	450.00	E	SIN DATO	2010-12-30	2016-08-23 14:18:13	LIMPIA	COTIZADO EN MERCADO LIBRE
113	5191	OTROS BIENES MUEBLES.	BC-TENA-088-127-001150	ESCALERA METALICA	SIN MARCA	SIN MODELO	SIN NUMERO DE SERIE	SIN DATO	2010-12-30	1	900.00	E	SIN DATO	2010-12-30	2016-08-23 12:10:56	ALUMBRADO PÚBLICO	
114	5191	OTROS BIENES MUEBLES.	BC-TENA-088-127-001151	ESCALERA METALICA	SIN MARCA	SIN MODELO	SIN NUMERO DE SERIE	SIN ADATO	2010-12-30	1	900.00	E	SIN DATO	2010-12-30	2016-08-23 12:12:26	ALUMBRADO PÚBLICO	
115	5111	MUEBLES Y ENSERES.	BC-TENA-088-128-000948	ESCALERA METALICA	SIN MARCA	SIN MODELO	SIN NUMERO DE SERIE	SIN DATO	2010-12-30	1	900.00	E	SIN DATO	2010-12-30	2016-08-22 18:23:21	PARQUES Y JARDINES	

Gobierno con Experiencia

1.- MUNICIPIO:
2.- NUMERO:

3.- AYUNTAMIENTO [X], DIF [ ], ODAS [ ], IMCUFIDE [ ], OTROS [ ]

ESPECIFICAR_____

4.- FECHA: AL 31 DE DICIEMBRE DE 2019

INVENTARIO DE BIENES MUEBLES DE BAJO COSTO

5	6	7	8	9	10	11	12	13				14			15	16	17
NUM. PROG	PARTIDA DEL GASTO	CONCEPTO DE LA PARTIDA DEL GASTO	NUMERO INVENTARIO	NOMBRE DEL MUEBLE	MARCA	MODELO	NUMERO DE SERIE	FACTURA				POLIZAS			MOVIMIENTO DE ALTA	AREA RESPONSABLE	COMENTARIOS
								NUMERO	FECHA	PROVEEDOR	COSTO	TIPO	NUMERO	FECHA			
116	5191	OTROS BIENES MUEBLES.	BC-TENA-088-128-001007	DESBROZADORA	TRUPER	DES-25/32	SIN NUMERO DE SERIE	558	2010-12-31	SIN PROVEEDOR	1906.00	D	D-56	2010-12-31	2016-08-23 08:07:11	PARQUES Y JARDINES	NUCA SE RECIBIO EN ELÁREA,ESTE BIEN NO FUE RECIBIDO EN LA ADMINISTRACIÓN 2016-2018
117	5191	OTROS BIENES MUEBLES.	BC-TENA-088-128-001008	DESBROZADORA	TRUPER	DES-25/32.1	SIN NUMERO DE SERIE	558	2010-12-31	SIN PROVEEDOR	1906.00	D	D-56	2010-12-31	2016-08-23 08:08:34	PARQUES Y JARDINES	NUCA SE RECIBIO EN ELÁREA,ESTE BIEN NO FUE RECIBIDO EN LA ADMINISTRACIÓN 2016-2018
118	5191	OTROS BIENES MUEBLES.	BC-TENA-088-128-001009	DESBROZADORA	TRUPER	DES-25/32.1	SIN NUMERO DE SERIE	578	2010-12-31	SIN PROVEEDOR	1906.00	D	D-56	2010-12-31	2016-08-23 08:09:53	PARQUES Y JARDINES	NUCA SE RECIBIO EN ELÁREA,ESTE BIEN NO FUE RECIBIDO EN LA ADMINISTRACIÓN 2016-2018
119	5191	OTROS BIENES MUEBLES.	BC-TENA-088-128-001010	DESBROZADORA	TRUPER	DES-25/32.1	SIN NUMERO DE SERIE	578	2010-12-31	SIN PROVEEDOR	1906.00	D	D-56	2010-12-31	2016-08-23 08:11:06	PARQUES Y JARDINES	NUCA SE RECIBIO EN ELÁREA,ESTE BIEN NO FUE RECIBIDO EN LA ADMINISTRACIÓN 2016-2018
120	5671	HERRAMIENTAS, MÁQUINA HERRAMIENTA Y EQUIPO.	BC-TENA-088-128-001771	DESBROZADORA DE GAS	TRUPER	DES-25/32.1	F-558	S/F	2016-01-01	SIN PROVEEDOR	2337.40	D	S/P	2016-01-01	2016-12-14 13:37:07	PARQUES Y JARDINES	NUCA SE RECIBIO EN ELÁREA,ESTE BIEN NO FUE RECIBIDO EN LA ADMINISTRACIÓN 2016-2018
121	5671	HERRAMIENTAS, MÁQUINA HERRAMIENTA Y EQUIPO.	BC-TENA-088-128-001772	DESBROZADORA DE GAS	TRUPER	DES-25/32.1 F-558		S/F	2016-01-01	SIN PROVEEDOR	2337.40	D	S/P	2016-01-01	2016-12-14 13:39:47	PARQUES Y JARDINES	NUCA SE RECIBIO EN EL ÁREA,ESTE BIEN NO FUE RECIBIDO EN LA ADMINISTRACIÓN 2016-2018
122	5671	HERRAMIENTAS, MÁQUINA HERRAMIENTA Y EQUIPO.	BC-TENA-088-128-001773	DESBROZADORA DE GAS	TRUPER	DES-25/32.1 F-578		S/F	2016-01-01	SIN PROVEEDOR	2337.40	D	S/P	2016-01-01	2016-12-14 13:42:46	PARQUES Y JARDINES	NUCA SE RECIBIO EN EL ÁREA,ESTE BIEN NO FUE RECIBIDO EN LA ADMINISTRACIÓN 2016-2018
123	5671	HERRAMIENTAS, MÁQUINA HERRAMIENTA Y EQUIPO.	BC-TENA-088-128-001774	DESBROZADORA DE GAS	TRUPER	DES-25/32.1 F-578		S/F	2016-01-01	SIN PROVEEDOR	2337.40	D	S/P	2016-01-01	2016-12-14 13:44:24	PARQUES Y JARDINES	NUCA SE RECIBIO EN EL ÁREA,ESTE BIEN NO FUE RECIBIDO EN LA ADMINISTRACIÓN 2016-2018
124	5111	MUEBLES Y ENSERES.	BC-TENA-088-140-000926	ARCHIVERO METALICO DE 2 GAVETAS	SIN MARCA	SIN MODELO	SIN NUMERO DE SERIE	SIN DATO	2010-12-30	1	1635.00	E	SIN DATO	2010-12-30	2015-08-22 17:44:48	SERVICIO MUNICIPAL DE EMPLEO	COTIZADO EN MERCADO LIBRE POR NO EXISTIR DOCUMENTACION CONTABLE
125	5111	MUEBLES Y ENSERES.	BC-TENA-088-140-000928	LIBRERO DE 8 ENTREPAÑOS Y 1 PUERTA	SIN MARCA	SIN MODELO	SIN NUMERO DE SERIE	SIN DATO	2010-12-30	1	1500.00	E	SIN DATO	2010-12-30	2015-08-22 17:47:43	SERVICIO MUNICIPAL DE EMPLEO	COTIZADO EN MERCADO LIBRE POR NO EXISTIR DOCUMENTACION CONTABLE
126	5111	MUEBLES Y ENSERES.	BC-TENA-088-140-002016	ESCRITORIO DE MADERA 2 CAJONES COLOR CAFÉ	SIN MARCA	SIN MODELO	SIN SERIE	SIN FACTURA	2016-04-12	SIN PROVEEDOR	0.00	D	SIN POLIZA	2016-04-12	2018-12-30 10:22:56	SERVICIO MUNICIPAL DE EMPLEO	EN MAL ESTADO
127	5111	MUEBLES Y ENSERES.	BC-TENA-088-143-000938	MUEBLE PARA COMPUTADORA	SIN MARCA	SIN MODELO	SIN NUMERO DE SERIE	SIN DATO	2010-12-30	1	450.00	E	SIN DATO	2010-12-30	2016-08-22 18:07:56	ATENCIÓN A LA JUVENTUD	COTIZADO EN MERCADO LIBRE POR NO EXISTIR DOCUMENTACION CONTABLE
128	5111	MUEBLES Y ENSERES.	BC-TENA-088-144-000917	ARCHIVERO METALICO DE 4 GAVETAS	SIN MARCA	SIN MODELO	SIN NUMERO DE SERIE	SIN DATO	2010-12-30	1	1635.00	E	SIN DATO	2010-12-30	2016-08-22 16:32:36	GOBERNACIÓN	
129	5111	MUEBLES Y ENSERES.	BC-TENA-088-144-000918	ARCHIVERO METALICO DE 4 GAVETAS	SIN MARCA	SIN MODELO	SIN NUMERO DE SERIE	SIN DATO	2010-12-30	1	1635.00	E	SIN DATO	2010-12-30	2016-08-22 16:33:57	GOBERNACIÓN	
130	5111	MUEBLES Y ENSERES.	BC-TENA-088-144-000919	ARCHIVERO METALICO DE 3 GAVETAS	SIN MARCA	SIN MODELO	SIN NUMERO DE SERIE	SIN DATO	2010-12-30	1	1635.00	E	SIN DATO	2010-12-30	2016-08-22 16:36:40	GOBERNACIÓN	COTIZADO EN MERCADO LIBRE POR NO TENER DOCUMENTO CONTABLE

Gobierno con Experiencia

1.- MUNICIPIO:
2.- NUMERO:

3.-

AYUNTAMIENTO	X
DIF	
ODAS	
IMCUFIDE	
OTROS	

ESPECIFICAR_____

4.- FECHA: AL 31 DE DICIEMBRE DE 2019

INVENTARIO DE BIENES MUEBLES DE BAJO COSTO

5	6	7	8	9	10	11	12	13				14			15	16	17
NUM. PROG	PARTIDA DEL GASTO	CONCEPTO DE LA PARTIDA DEL GASTO	NUMERO INVENTARIO	NOMBRE DEL BIENES	MARCA	MODELO	NUMERO DE SERIE	FACTURA				POLIZAS			MONTO DE ALTA	AREA RESPONSABLE	COMENTARIOS
								NUMERO	FECHA	PROVEEDOR	COSTO	TIPO	NUMERO	FECHA			
131	5111	MUEBLES Y ENSERES.	BC-TENA-088-144-000920	ESCRITORIO EJECUTIVO DE 2 CAJONES	SIN MARCA	SIN MODELO	SIN NUMERO DE SERIE	SIN DATO	2010-12-30	1	1500.00	E	SIN DATO	2010-12-30	2016-08-22 16:38:02	GOBERNACIÓN	
132	5111	MUEBLES Y ENSERES.	BC-TENA-088-144-000921	ESCRITORIO SECRETARIAL	SIN MARCA	SIN MODELO	SIN NUMERO DE SERIE	SIN DATO	2010-12-30	1	1500.00	E	SIN DATO	2010-12-30	2016-08-22 16:39:28	GOBERNACIÓN	COTIZADO EN MERCADO LIBRE POR NO TENER DOCUMENTO CONTABLE
133	5111	MUEBLES Y ENSERES.	BC-TENA-088-144-000922	ESCRITORIO EJECUTIVO DE 2 CAJONES	SIN MARCA	SIN MODELO	SIN NUMERO DE SERIE	SIN DATO	2010-12-30	1	1500.00	E	SIN DATO	2010-12-30	2016-08-22 16:40:46	GOBERNACIÓN	COTIZADO EN MERCADO LIBRE
134	5151	BIENES INFORMÁTICOS.	BC-TENA-088-144-000923	CPU	HNC	HSG1038	816NU1AY 00021	SIN DATO	2015-12-30	1	599.00	E	SIN DATO	2010-12-30	2016-08-22 15:42:15	GOBERNACIÓN	
135	5151	BIENES INFORMÁTICOS.	BC-TENA-088-144-000924	IMPRESORA	SAMSUNG	ML-2010	3A27BKEQ 6210074E	SIN DATO	2010-12-30	1	650.00	E	SIN DATO	2010-12-30	2016-08-22 16:47:32	GOBERNACIÓN	COTIZADO EN MERCADO LIBRE
136	5151	BIENES INFORMÁTICOS.	BC-TENA-088-144-001587	MONITOR	HNC			S/F	2016-01-01	SIN PROVEEDOR	400.00	D	S/P	2016-01-01	2016-11-18 13:39:12	GOBERNACIÓN	COMO ACUERDO DEL COMITE DE BIENES MUEBLES E INMUEBLES, EL BIEN SE COTIZO EN MERCADO LIBRE
137	5651	EQUIPO Y APARATOS PARA COMUNICACIÓN, TELECOMUNICACIÓN Y RADIO TRANSMISIÓN.	BC-TENA-088-144-001588	TELEFONO SECRETARIAL				S/F	2016-01-01	SIN PROVEEDOR	200.00	D	S/P	2016-01-01	2016-11-18 13:40:20	GOBERNACIÓN	COMO ACUERDO DEL COMITE DE BIENES MUEBLES E INMUEBLES, EL BIEN SE COTIZO EN MERCADO LIBRE
138	5151	BIENES INFORMÁTICOS.	BC-TENA-088-144-001589	NO BREAK				S/F	2016-01-01	SIN PROVEEDOR	180.00	D	S/P	2016-01-01	2016-11-18 13:41:24	GOBERNACIÓN	COMO ACUERDO DEL COMITE DE BIENES MUEBLES E INMUEBLES, EL BIEN SE COTIZO EN MERCADO LIBRE
139	5121	MUEBLES, EXCEPTO DE OFICINA Y ESTANTERÍA.	BC-TENA-088-144-001590	PAPELETA METALICA DE 3 NIVELES				S/F	2016-01-01	SIN PROVEEDOR	400.00	D	S/P	2016-01-01	2016-11-18 13:43:04	GOBERNACIÓN	COMO ACUERDO DEL COMITE DE BIENES MUEBLES E INMUEBLES, EL BIEN SE COTIZO EN MERCADO LIBRE
140	5111	MUEBLES Y ENSERES.	BC-TENA-088-144-001591	SILLA DE PLASTICO				S/F	2016-01-01	SIN PROVEEDOR	100.00	D	S/P	2016-01-01	2016-11-18 13:44:21	GOBERNACIÓN	COMO ACUERDO DEL COMITE DE BIENES MUEBLES E INMUEBLES, EL BIEN SE COTIZO EN MERCADO LIBRE
141	5111	MUEBLES Y ENSERES.	BC-TENA-088-144-001592	SILLA DE PLASTICO				S/F	2016-01-01	SIN PROVEEDOR	100.00	D	S/P	2016-01-01	2016-11-18 13:45:23	GOBERNACIÓN	COMO ACUERDO DEL COMITE DE BIENES MUEBLES E INMUEBLES, EL BIEN SE COTIZO EN MERCADO LIBRE
142	5111	MUEBLES Y ENSERES.	BC-TENA-088-144-001593	SILLA DE PLASTICO				S/F	2016-01-01	SIN PROVEEDOR	100.00	D	S/P	2016-01-01	2016-11-18 13:46:25	GOBERNACIÓN	COMO ACUERDO DEL COMITE DE BIENES MUEBLES E INMUEBLES, EL BIEN SE COTIZO EN MERCADO LIBRE
143	5111	MUEBLES Y ENSERES.	BC-TENA-088-144-001594	SILLA SECRETARIAL				S/F	2016-01-01	SIN PROVEEDOR	170.00	D	S/P	2016-01-01	2016-11-18 13:47:37	GOBERNACIÓN	COMO ACUERDO DEL COMITE DE BIENES MUEBLES E INMUEBLES, EL BIEN SE COTIZO EN MERCADO LIBRE
144	5111	MUEBLES Y ENSERES.	BC-TENA-088-144-001595	SILLA METALICA				S/F	2016-01-01	SIN PROVEEDOR	250.00	D	S/P	2016-01-01	2016-11-18 13:48:58	GOBERNACIÓN	COMO ACUERDO DEL COMITE DE BIENES MUEBLES E INMUEBLES, EL BIEN SE COTIZO EN MERCADO LIBRE
145	5111	MUEBLES Y ENSERES.	BC-TENA-088-144-002119	GABINETE DE DOS PUERTAS	SIN MARCA	SIN MODELO	SIN SERIE	-	2018-01-01	1	0.00	D	-	2018-01-01	2019-10-03 09:25:33	GOBERNACIÓN	
146	5111	MUEBLES Y ENSERES.	BC-TENA-088-149-001224	MUEBLE PARA COMPUTADORA	PRINTAFORM	149-003	SIN NUMERO DE SERIE	SIN DATO	2010-12-30	1	450.00	E	SIN DATO	2010-12-30	2016-08-23 14:08:18	FOMENTO TURÍSTICO	COTIZADO EN MERCADO LIBRE POR NO EXISTIR DOCUMENTACION CONTABLE

Gobierno con Experiencia

1.- MUNICIPIO:
2.- NUMERO:

3.-

AYUNTAMIENTO	X
DIF	
ODAS	
IMCUFIDE	
OTROS	

ESPECIFICAR_____

4.- FECHA AL 31 DE DICIEMBRE DE 2019

INVENTARIO DE BIENES MUEBLES DE BAJO COSTO

6	6	7	8	9	10	11	12	13				14			15	16	17
NUM. PROG	PARTIDA DEL GASTO	CONCEPTO DE LA PARTIDA DEL GASTO	NUMERO INVENTARIO	NOMBRE DEL MUEBLE	MARCA	MODELO	NUMERO DE SERIE	FACTURA				PÓLIZA			MOVIMIENTO DE ALTA	AREA RESPONSABLE	COMENTARIOS
								NUMERO	FECHA	PROVEEDOR	COSTO	TIPO	NUMERO	FECHA			
147	5111	MUEBLES Y ENSERES.	BC-TENA-088-152-000998	ARCHIVERO DE MADERA DE 2 CAJONES	SIN MARCA	SIN MODELO	SIN NUMERO DE SERIE	SIN DATO	2010-12-30	1	1000.00	E	SIBN DATO	2010-12-30	2016-08-22 20:08:01	ATENCIÓN DE LA MUJER	EN CONDICIONES REGULARES
148	5111	MUEBLES Y ENSERES.	BC-TENA-088-152-000999	BANCA DE MADERA COLOR ROJIZO	SIN MARCA	SIN MODELO	SIN NUMERO DE SERIE	SIN DATO	2010-12-30	1	750.00	E	SIN DATO	2010-12-30	2016-08-22 20:09:44	ATENCIÓN DE LA MUJER	
149	5111	MUEBLES Y ENSERES.	BC-TENA-088-152-001000	ESCRITORIO DE MADERA DE 4 CAJONES	SIN MARCA	SIN MODELO	SIN NUMERO DE SERIE	SIN DATO	2010-12-30	1	1500.00	E	SIN DATO	2010-12-30	2016-08-22 20:13:12	ATENCIÓN DE LA MUJER	FALTA UN CAJÓN, ASÍ SE RECIBIO.
150	5111	MUEBLES Y ENSERES.	BC-TENA-088-152-001001	ESCRITORIO DE MADERA TIPO ESCUADRA DE 1 CAJON	SIN MARCA	SIN MODELO	SIN NUMERO DE SERIE	SIN DATO	2010-12-30	1	1500.00	E	SIN DATO	2010-12-30	2016-08-22 20:17:51	ATENCIÓN DE LA MUJER	
151	5111	MUEBLES Y ENSERES.	BC-TENA-088-152-001002	ESCRITORIO DE MADERA DE 2 CAJONES	SIN MARCA	SIN MODELO	SIN NUMERO DE SERIE	SIN DATO	2010-12-30	1	1500.00	E	SIN DATO	2010-12-30	2016-08-22 20:25:25	ATENCIÓN DE LA MUJER	LOS CAJONES NO CIERRAN
152	5111	MUEBLES Y ENSERES.	BC-TENA-088-152-001003	ARCHIVERO METALICO DE 3 GAVETAS GRIS RATA	MP STEELE	SIN MODELO	SIN NUMERO DE SERIE	SIN DATO	2010-12-30	1	1635.00	E	SIN DATO	2010-12-30	2016-08-22 20:28:02	ATENCIÓN DE LA MUJER	
153	5111	MUEBLES Y ENSERES.	BC-TENA-088-152-001014	SILLA SECRETARIAL CON BRAZOS COLOR GRIS	SIN MARCA	SIN MODELO	SIN NUMERO DE SERIE	SIN DATO	2010-12-30	1	768.50	E	SIN DATO	2010-12-30	2016-08-23 08:18:47	ATENCIÓN DE LA MUJER	EN MAL ESTADO EN VESTIDURA
154	5111	MUEBLES Y ENSERES.	BC-TENA-088-152-001015	SILLA EJECUTIVA CON BRAZOS NEGRA	SIN MARCA	SIN MODELO	SIN NUMERO DE SERIE	SIN DATO	2010-12-30	1	768.50	E	SIN DATO	2010-12-30	2016-08-23 08:20:29	ATENCIÓN DE LA MUJER	
155	5111	MUEBLES Y ENSERES.	BC-TENA-088-152-001016	SILLÓN EJECUTIVO CON BRAZOS VINIPIEL	SIN MARCA	SIN MODELO	SIN NUMERO DE SERIE	SIN DATO	2010-12-30	1	768.50	E	SIN DATO	2010-12-30	2016-08-23 08:21:54	ATENCIÓN DE LA MUJER	
156	5111	MUEBLES Y ENSERES.	BC-TENA-088-152-001017	ARCHIVERO METALICO DE 2 GAVETAS COLOR NEGRO	SIN MARCA	SIN MODELO	SIN NUMERO DE SERIE	SIN DATO	2010-12-30	1	1635.00	E	SIN DATO	2010-12-30	2016-08-23 08:23:14	ATENCIÓN DE LA MUJER	
157	5151	BIENES INFORMÁTICOS.	BC-TENA-088-152-001018	MULTIFUNCIONAL BLANCA	HP DESKJET	SNPRB1204-01	CN44CIDDNG	SIN DATO	2010-12-30	1	885.00	E	SIN DATO	2010-12-30	2016-08-23 08:24:42	ATENCIÓN DE LA MUJER	
158	5111	MUEBLES Y ENSERES.	BC-TENA-088-152-001340	SILLA SECRETARIAL CON BRAZOS COLOR NEGRO	SIN MARCA	SIN MODELO	SIN NUMERO DE SERIE	SIN DATO	2010-12-30	SIN PROVEEDOR	768.50	E	SIN DATO	2010-12-30	2016-09-24 12:25:27	ATENCIÓN DE LA MUJER	EL BIEN SE ENCUENTRA EN MALAS CONDICIONES, POSEE LA BASE ROTA
159	5111	MUEBLES Y ENSERES.	BC-TENA-088-153-000935	GAVETA DE MADERA PARA MEDICAMENTO DE 4 PUERTAS	SIN MARCA	SIN MODELO	SIN NUMERO DE SERIE	SIN DATO	2010-12-30	1	1500.00	E	SIN DATO	2010-12-30	2016-08-22 18:01:59	ATENCIÓN A LA SALUD	COTIZADO EN MERCADO LIBRE POR NO EXISTIR DOCUMENTACION CONTABLE
160	5111	MUEBLES Y ENSERES.	BC-TENA-088-155-001228	MUEBLE PARA COMPUTADORA	SIN MARCA	SIN MODELO	SIN NUMERO DE SERIE	SIN DATO	2010-12-30	1	450.00	E	SIN DATO	2010-12-30	2016-08-23 14:13:59	AREA JURIDICA	COTIZADO EN MERCADO LIBRE POR NO EXISTIR DOCUMENTACION CONTABLE
161	5111	MUEBLES Y ENSERES.	BC-TENA-088-155-001229	ARCHIVERO DE MADERA DE 3 CAJONES	SIN MARCA	SIN MODELO	SIN NUMERO DE SERIE	SIN DATO	2010-12-30	1	1000.00	E	SIN dato	2010-12-30	2016-08-23 14:15:23	AREA JURIDICA	COTIZADO EN MERCADO LIBRE POR NO EXISTIR DOCUMENTACION CONTABLE
162	5111	MUEBLES Y ENSERES.	BC-TENA-088-155-001230	ARCHIVERO DE MADERA DE 3 CAJONES	SIN MARCA	SIN MODELO	SIN NUMERO DE SERIE	SIN DATO	2010-12-30	1	1000.00	E	SIN DATO	2010-12-30	2016-08-23 14:16:40	AREA JURIDICA	COTIZADO EN MERCADO LIBRE POR NO EXISTIR DOCUMENTACION CONTABLE
163	5111	MUEBLES Y ENSERES.	BC-TENA-088-ADO-000830	MUEBLE SECRETARIAL TIPO ESCUADRA	SIN MARCA	SIN MODELO	SIN NUMERO DE SERIE	SIN DATO	2012-10-30	1	1400.00	E	SIN DATO	2012-10-30	2016-08-22 13:36:06	PRESIDENCIA	COTIZADO EN MERCADO LIBRE POR NO EXISTIR DOCUMENTACION CONTABLE

Gobierno con Experiencia

1.- MUNICIPIO:
2.- NUMERO:

3.-

AYUNTAMIENTO	X
DIF	
ODAS	
MCUFIDE	
OTROS	

ESPECIFICAR_____

4.- FECHA: AL 31 DE DICIEMBRE DE 2019

INVENTARIO DE BIENES MUEBLES DE BAJO COSTO

5	6	7	8	9	10	11	12	13				14			15	16	17
NUM. PROG	PARTIDA DEL GASTO	CONCEPTO DE LA PARTIDA DEL GASTO	NUMERO INVENTARIO	NOMBRE DEL MUEBLE	MARCA	MODELO	NUMERO DE SERIE	FACTURA				POLIZAS			MOVIMIENTO DE ALTA	AREA RESPONSABLE	COMENTARIOS
								NUMERO	FECHA	PROVEEDOR	COSTO	TIPO	NUMERO	FECHA			
164	5111	MUEBLES Y ENSERES.	BC-TENA-088-A00-000831	LIBRERO DE MADERA DE 4 ENTREPAÑOS	SIN MARCA	SIN MODELO	SIN NUMERO DE SERIE	SIN DATO	2010-12-30	1	850.00	E	SIN DATO	2010-12-30	2016-08-22 13:38:49	PRESIDENCIA	COTIZADO EN MERCADO LIBRE POR NO EXISTIR DOCUMENTACION CONTABLE
165	5111	MUEBLES Y ENSERES.	BC-TENA-088-A00-000832	LIBRERO DE 3 PUERTAS	SIN MARCA	SIN MODELO	SIN NUMERO DE SERIE	SIN DATO	2010-12-30	1	850.00	E	SIN DATO	2010-12-30	2016-08-22 13:40:45	PRESIDENCIA	COTIZADO EN MERCADO LIBRE POR NO EXISTIR DOCUMENTACION CONTABLE
166	5111	MUEBLES Y ENSERES.	BC-TENA-088-A00-000833	ESCRITORIO DE MADERA DE 2 CAJONES	SIN MARCA	SIN MODELO	SIN NUMERO DE SERIE	SIN DATO	2010-12-30	1	1500.00	E	SIN DATO	2010-12-30	2016-08-22 13:47:54	PRESIDENCIA	COTIZADO EN MERCADO LIBRE POR NO EXISTIR DOCUMENTACION CONTABLE
167	5111	MUEBLES Y ENSERES.	BC-TENA-088-A00-000834	SILLA EJECUTIVA	PM STEELE	SIN MODELO	SIN NUMERO DE SERIE	SIN DATO	2010-12-30	1	485.00	E	SIN DATO	2010-12-30	2016-08-22 13:50:16	PRESIDENCIA	COTIZADO EN MERCADO LIBRE POR NO EXISTIR DOCUMENTACION CONTABLE
168	5111	MUEBLES Y ENSERES.	BC-TENA-088-A00-000835	MUEBLE PARA COMPUTADORA CON BASE DE CRISTAL	SIN MARCA	SIN MODELO	SIN NUMERO DE SERIE	SIN DATO	2010-12-30	1	450.00	E	SIN DATO	2010-12-30	2016-08-22 13:51:46	PRESIDENCIA	COTIZADO EN MERCADO LIBRE POR NO EXISTIR DOCUMENTACION CONTABLE
169	5111	MUEBLES Y ENSERES.	BC-TENA-088-A00-000836	LIBRERO TIPO ARCHIVERO	SIN MARCA	SIN MODELO	SIN NUMERO DE SERIE	SIN DATO	2010-12-30	1	850.00	E	SIN DATO	2010-12-30	2016-08-22 13:53:11	PRESIDENCIA	COTIZADO EN MERCADO LIBRE POR NO EXISTIR DOCUMENTACION CONTABLE
170	5111	MUEBLES Y ENSERES.	BC-TENA-088-A00-000837	ESCRITORIO EJECUTIVO DE MADERA DE 2 CAJONES	SIN MARCA	SIN MODELO	SIN NUMERO DE SERIE	SIN DATO	2010-12-30	1	1500.00	E	SIN DATO	2010-12-30	2016-08-22 13:54:57	PRESIDENCIA	COTIZADO EN MERCADO LIBRE POR NO TENER DOCUMENTO CONTABLE
171	5111	MUEBLES Y ENSERES.	BC-TENA-088-A00-000838	MUEBLE DE 3 PUERTAS Y 1 CAJON	SIN MARCA	SIN MODELO	SIN NUMERO DE SERIE	SIN DATO	2010-12-30	1	750.00	E	SIN DATO	2010-12-30	2016-08-22 13:56:10	PRESIDENCIA	COTIZADO EN MERCADO LIBRE POR NO TENER DOCUMENTO CONTABLE
172	5111	MUEBLES Y ENSERES.	BC-TENA-088-A00-000839	MUEBLE DE 3 PUERTAS Y 1 CAJON	SIN MARCA	SIN MODELO	SIN NUMERO DE SERIE	SIN DATO	2010-12-30	1	750.00	E	SIN DATO	2010-12-30	2016-08-22 13:57:51	PRESIDENCIA	COTIZADO EN MERCADO LIBRE POR NO TENER DOCUMENTACION CONTABLE
173	5151	BIENES INFORMÁTICOS.	BC-TENA-088-A00-000840	MONITOR	HP	S1933	SIN NUMERO DE SERIE	SIN DATO	2010-12-30	1	1549.00	E	SIN DATO	2010-12-30	2016-08-22 13:59:31	PRESIDENCIA	COTIZADO EN MERCADO LIBRE POR NO EXISTIR DOCUMENTACION CONTABLE
174	5151	BIENES INFORMÁTICOS.	BC-TENA-088-A00-000841	CPU	COMPAQ	A00-A217	CQ1507LA3 CR1430P6N	SIN DATO	2010-12-30	1	1500.00	E	SIN DATO	2010-12-30	2016-08-22 14:00:54	PRESIDENCIA	COTIZADO EN MERCADO LIBRE POR NO EXISTIR DOCUMENTACION CONTABLE
175	5151	BIENES INFORMÁTICOS.	BC-TENA-088-A00-000842	MONITOR	SAMSUNG	S40N	HA15H9NY C02747L	SIN DATO	2010-12-30	1	1000.00	E	SIN DATO	2010-12-30	2016-08-22 14:02:12	PRESIDENCIA	COTIZADO EN MERCADO LIBRE POR NO EXISTIR DOCUMENTACION CONTABLE
176	5192	OTROS EQUIPOS ELECTRICOS Y ELECTRONICOS DE OFICINA	BC-TENA-088-A00-000843	CANDIL DE TRES LAMPARAS	SIN MARCA	SIN MODELO	SIN NUMERO DE SERIE	SIN DATO	2010-12-30	1	1055.00	E	SIN DATO	2010-12-30	2016-08-22 14:03:46	PRESIDENCIA	COTIZADO EN MERCADO LIBRE POR NO CONTAR CON DOCUMENTO CONTABLE
177	5191	OTROS BIENES MUEBLES.	BC-TENA-088-A00-000844	CANDIL DE TRES LAMPARAS	SIN MARCA	SIN MODELO	SIN NUMERO DE SERIE	SIN DATO	2012-12-30	1	1055.00	E	SIN DATO	2010-12-30	2016-08-22 14:06:07	PRESIDENCIA	COTIZADO EN MERCADO LIBRE POR NO HABER DOCUMENTO CONTABLE

Gobierno con Experiencia

1.- MUNICIPIO:
2.- NUMERO:

3.-

AYUNTAMIENTO	X
DIF	
ODAS	
SACUFIDE	
OTROS	

ESPECIFICAR_____

4.- FECHA: AL 31 DE DICIEMBRE DE 2019

INVENTARIO DE BIENES MUEBLES DE BAJO COSTO

5	6	7	8	9	10	11	12	13				14			15	16	17
NUM. PROG	PARTIDA DEL GASTO	CONCEPTO DE LA PARTIDA DEL GASTO	NUMERO INVENTARIO	NOMBRE DEL MUEBLE	MARCA	MODELO	NUMERO DE SERIE	FACTURA				POLIZAS			MOVIMIENTO DE ALTA	AREA RESPONSABLE	COMENTARIOS
								NUMERO	FECHA	PROVEEDOR	COSTO	TIPO	NUMERO	FECHA			
178	5191	OTROS BIENES MUEBLES.	BC-TENA-088-A00-000845	CANDIL DE TRES LAMPARAS	SIN MARCA	SIN MODELO	SIN NUMERO DE SERIE	SIN DATO	2010-12-30	1	1055.00	E	SIN DATO	2010-12-30	2016-08-22 14:08:58	PRESIDENCIA	COTIZADO EN MERCADO LIBRE POR NO TENER DOCUMENTO CONTABLE
179	5111	MUEBLES Y ENSERES.	BC-TENA-088-A00-000846	ARCHIVERO DE MADERA DE 4 CAJONES CAFÉ (1)	SIN MARCA	SIN MODELO	SIN NUMERO DE SERIE	SIN DATO	2010-12-30	1	1000.00	E	SIN DATO	2010-12-30	2016-08-22 14:10:48	PRESIDENCIA	COTIZADO EnMERCADO LIBRE POR NO TENER DOCUMENTO CONTABLE
180	5111	MUEBLES Y ENSERES.	BC-TENA-088-A00-000847	ESCRITORIO DE 2 CAJONES CAFÉ OSCURO (1)	SIN MARCA	SIN MODELO	SIN NUMERO DE SERIE	SIN DATO	2010-12-30	1	1500.00	E	SIN DATO	2010-12-30	2016-08-22 14:12:35	PRESIDENCIA	COTIZADO EN MERCADO LIBRE POR NO TENER DOCUMENTO CONTABLE
181	5111	MUEBLES Y ENSERES.	BC-TENA-088-A00-000848	ESCRITORIO DE 2 CAJONES CAFÉ (2)	SIN MARCA	SIN MODELO	SIN NUMERO DE SERIE	SIN DATO	2010-12-30	1	1500.00	E	SIN DATO	2010-12-30	2016-08-22 14:14:13	PRESIDENCIA	COTIZADO EN MERCADO LIBRE POR NO TENER DOCUMENTO CONTABLE
182	5121	MUEBLES, EXCEPTO DE OFICINA Y ESTANTERÍA.	BC-TENA-088-A00-000849	ESCRITORIO DE 2 CAJONES	SIN MARCA	SIN MODELO	SIN NUMERO DE SERIE	SIN DATO	2010-12-30	1	1500.00	E	SIN DATO	2010-12-30	2016-08-22 14:16:04	PRESIDENCIA	COTIZADO EN MERCADO LIBRE POR NO TENER DOCUMENTO CONTABLE
183	5111	MUEBLES Y ENSERES.	BC-TENA-088-A00-000850	MOSTRADOR METALICO BLANCO	SIN MARCA	SIN MODELO	SIN NUMERO DE SERIE	SIN DATO	2010-12-30	1	1790.00	E	SIN DATO	2010-12-30	2016-08-22 14:17:24	PRESIDENCIA	COTIZADO EN MERCADO LIBRE POR NO TENER DOCUMENTO CONTABLE
184	5151	BIENES INFORMÁTICOS.	BC-TENA-088-A00-000851	MONITOR	COMPAQ	7550	CNN4070Q B9	SIN DATO	2010-12-30	1	599.00	E	SIN DATO	2010-12-30	2016-08-22 14:18:51	PRESIDENCIA	COTIZADO EN MERCADO LIBRE POR NO TENER DOCUMENTO CONTABLE
185	5151	BIENES INFORMÁTICOS.	BC-TENA-088-A00-000852	CPU NEGRO CON GRIS	COMPAQ	SR1020LA	SIN NUMERO DE SERIE	SIN DATO	2010-12-30	1	499.00	E	SIN DATO	2010-12-30	2016-08-22 14:20:21	PRESIDENCIA	COTIZADO EN MERCADO LIBRE POR NO TENER DOCUMENTO CONTABLE
186	5192	OTROS EQUIPOS ELECTRICOS Y ELECTRONICOS DE OFICINA	BC-TENA-088-A00-000853	CÁMARA FOTOGRAFICA NEGRA	POLAROID	M403R	SIN NUMERO DE SERIE	SIN DATO	2010-12-30	1	490.00	E	SIN DATO	2010-12-30	2016-08-22 14:21:40	PRESIDENCIA	COTIZADO EN MERCADO LIBRE POR NO TENER DOCUMENTO CONTABLE
187	5111	MUEBLES Y ENSERES.	BC-TENA-088-A00-001449	SILLA SECRETARIAL (1/4)	SIN MARCA	SIN MODELO	SIN SERIE	S/F	2016-01-01	SIN PROVEEDOR	170.00	D	S/P	2016-01-01	2016-11-18 09:41:57	PRESIDENCIA	COMO ACUERDO DEL COMITE DE BIENES MUEBLES E INMUEBLES, EL BIEN SE COTIZO EN MERCADO LIBRE
188	5111	MUEBLES Y ENSERES.	BC-TENA-088-A00-001450	SILLA SECRETARIAL (2/4)	SIN MARCA	SIN MODELO	SIN SERIE	S/F	2016-01-01	SIN PROVEEDOR	170.00	D	S/P	2016-01-01	2016-11-18 09:49:28	PRESIDENCIA	COMO ACUERDO DEL COMITE DE BIENES MUEBLES E INMUEBLES, EL BIEN SE COTIZO EN MERCADO LIBRE
189	5111	MUEBLES Y ENSERES.	BC-TENA-088-A00-001451	SILLA SECRETARIAL (3/4)	SIN MARCA	SIN MODELO	SIN SERIE	S/F	2016-01-01	SIN PROVEEDOR	170.00	D	S/P	2016-01-01	2016-11-18 09:50:56	PRESIDENCIA	COMO ACUERDO DEL COMITE DE BIENES MUEBLES E INMUEBLES, EL BIEN SE COTIZO EN MERCADO LIBRE
190	5111	MUEBLES Y ENSERES.	BC-TENA-088-A00-001452	SILLA SECRETARIAL (4/4)	SIN MARCA	SIN MODELO	SIN SERIE	S/F	2016-01-01	SIN PROVEEDOR	170.00	D	S/P	2016-01-01	2016-11-18 09:52:26	PRESIDENCIA	COMO ACUERDO DEL COMITE DE BIENES MUEBLES E INMUEBLES, EL BIEN SE COTIZO EN MERCADO LIBRE
191	5111	MUEBLES Y ENSERES.	BC-TENA-088-A00-001453	SILLA DE VISITA 1	SIN MARCA	SIN MODELO	SIN SERIE	S/F	2016-01-01	SIN PROVEEDOR	170.00	D	S/P	2016-01-01	2016-11-18 09:54:26	PRESIDENCIA	COMO ACUERDO DEL COMITE DE BIENES MUEBLES E INMUEBLES, EL BIEN SE COTIZO EN MERCADO LIBRE
192	5111	MUEBLES Y ENSERES.	BC-TENA-088-A00-001454	SILLA DE VISITA (2)	SIN MARCA	SIN MODELO	SIN SERIE	S/F	2016-01-01	SIN PROVEEDOR	170.00	D	S/P	2016-01-01	2016-11-18 09:55:59	PRESIDENCIA	COMO ACUERDO DEL COMITE DE BIENES MUEBLES E INMUEBLES, EL BIEN SE COTIZO EN MERCADO LIBRE

Gobierno con Experiencia

1.- MUNICIPIO:
2.- NUMERO:

3.-

AYUNTAMIENTO	X
DIF	
ODAS	
IMCUFIDE	
OTROS	

ESPECIFICAR_____

4.- FECHA: AL 31 DE DICIEMBRE DE 2019

INVENTARIO DE BIENES MUEBLES DE BAJO COSTO

5	6	7	8	9	10	11	12	13				14			15	16	17
								FACTURA				POLIZAS					
NUM. PROD	PARTIDA DEL GASTO	CONCEPTO DE LA PARTIDA DEL GASTO	NUMERO INVENTARIO	NOMBRE DEL BIENES	MARCA	MODELO	NUMERO DE SERIE	NUMERO	FECHA	PROVEEDOR	COSTO	TIPO	NUMERO	FECHA	MOVIMIENTO DE ALTA	ÁREA RESPONSABLE	COMENTARIOS
193	5121	MUEBLES Y ENSERES.	BC-TENA-088-A00-001455	SILLADE VISITA (3)	SIN MARCA	SIN MODELO	SIN SERIE	S/F	2016-01-01	SIN PROVEEDOR	170.00	D	S/P	2016-01-01	2016-11-18 09:57:29	PRESIDENCIA	COMO ACUERDO DEL COMITE DE BIENES MUEBLES E INMUEBLES, EL BIEN SE COTIZO EN MERCADO LIBRE
194	5111	MUEBLES Y ENSERES.	BC-TENA-088-A00-001456	SILLA DE VISITA (4)	SIN MARCA.	SIN MODELO	SIN SERIE	S/F	2016-01-01	SIN PROVEEDOR	170.00	D	S/P	2016-01-01	2016-11-18 09:58:27	PRESIDENCIA	COMO ACUERDO DEL COMITE DE BIENES MUEBLES E INMUEBLES, EL BIEN SE COTIZO EN MERCADO LIBRE
195	5111	MUEBLES Y ENSERES.	BC-TENA-088-A00-001457	SILLA DE VISITA (5)	SIN MARCA	SIN MODELO	SIN SERIE	S/F	2016-01-01	SIN PROVEEDOR	170.00	D	S/P	2016-01-01	2016-11-18 09:59:27	PRESIDENCIA	COMO ACUERDO DEL COMITE DE BIENES MUEBLES E INMUEBLES, EL BIEN SE COTIZO EN MERCADO LIBRE
196	5111	MUEBLES Y ENSERES.	BC-TENA-088-A00-001458	SILLA DE VISITA (6)	SIN MARCA	SIN MODELO	SIN SERIE	S/F	2016-01-01	SIN PROVEEDOR	170.00	D	S/P	2016-01-01	2016-11-18 10:00:58	PRESIDENCIA	COMO ACUERDO DEL COMITE DE BIENES MUEBLES E INMUEBLES, EL BIEN SE COTIZO EN MERCADO LIBRE
197	5111	MUEBLES Y ENSERES.	BC-TENA-088-A00-001459	SILLA DE VISITA (7)	SIN MARCA	SIN MODELO	SIN SERIE	S/F	2016-01-01	SIN PROVEEDOR	170.00	D	S/P	2016-01-01	2016-11-18 10:01:56	PRESIDENCIA	COMO ACUERDO DEL COMITE DE BIENES MUEBLES E INMUEBLES, EL BIEN SE COTIZO EN MERCADO LIBRE
198	5111	MUEBLES Y ENSERES.	BC-TENA-088-A00-001460	SILLA DE VISITA (8)	SIN MARCA	SIN MODELO	SIN SERIE	S/F	2016-01-01	SIN PROVEEDOR	170.00	D	S/P	2016-01-01	2016-11-18 10:03:41	PRESIDENCIA	COMO ACUERDO DEL COMITE DE BIENES MUEBLES E INMUEBLES, EL BIEN SE COTIZO EN MERCADO LIBRE
199	5111	MUEBLES Y ENSERES.	BC-TENA-088-A00-001461	SILLA DE VISITA (9)	SIN MARCA	SIN MODELO	SIN SERIE	S/F	2016-01-01	SIN PROVEEDOR	170.00	D	S/P	2016-01-01	2016-11-18 10:04:50	PRESIDENCIA	COMO ACUERDO DEL COMITE DE BIENES MUEBLES E INMUEBLES, EL BIEN SE COTIZO EN MERCADO LIBRE
200	5111	MUEBLES Y ENSERES.	BC-TENA-088-A00-001462	SILLA DE VISITA (10)	SIN MARCA	SIN MODELO	SIN SERIE	S/F	2016-01-01	SIN PROVEEDOR	170.00	D	S/P	2016-01-01	2016-11-18 10:05:50	PRESIDENCIA	COMO ACUERDO DEL COMITE DE BIENES MUEBLES E INMUEBLES, EL BIEN SE COTIZO EN MERCADO LIBRE
201	5111	MUEBLES Y ENSERES.	BC-TENA-088-A00-001463	SILLA DE VISITA (11)	SIN MARCA	SIN MODELO	SIN SERIE	S/F	2016-01-01	SIN PROVEEDOR	170.00	D	S/P	2016-01-01	2016-11-18 10:06:48	PRESIDENCIA	COMO ACUERDO DEL COMITE DE BIENES MUEBLES E INMUEBLES, EL BIEN SE COTIZO EN MERCADO LIBRE
202	5111	MUEBLES Y ENSERES.	BC-TENA-088-A00-002010	SALA COLOR GRIS 6 PIEZAS	SIN MARCA	SIN MODELO	SIN SERIE	SIN FACTURA	2016-01-01	SIN PROVEEDOR	0.00	D	SIN POLIZA	2016-01-01	2018-12-30 09:37:33	PRESIDENCIA	DONACIÓN HECHOA POR EL PROFR. ROBERTO E. SANCHEZ POMPA
203	5291	EQUIPO EDUCACIONAL Y RECREATIVO.	BC-TENA-088-A00-002011	PINTURA AL OLEO "MIGUEL HIDALGO Y COSTILLA"	SIN MARCA	SIN MODELO	SIN SERIE	SIN FACTURA	2016-01-02	SIN PROVEEDOR	0.00	D	SIN POLIZA	2016-01-01	2018-12-30 09:40:40	PRESIDENCIA	BIEN DONADO POR EL MTRO. ROBERTO E. SÁNCHEZ POMPA.
204	5291	EQUIPO EDUCACIONAL Y RECREATIVO.	BC-TENA-088-A00-002012	CUADRO "PRESIDENCIA MUNICIPAL"	SIN MARCA	SIN MODELO	SIN SERIE	SIN FACTURA	2016-01-01	SIN PROVEEDOR	0.00	D	SIN POLIZA	2016-01-01	2018-12-30 09:44:10	PRESIDENCIA	BIEN DONADO POR EL PROF. ROBERTO E. SÁNCHEZ POMPA
205	5111	MUEBLES Y ENSERES.	BC-TENA-088-A00-002013	SALA DE TRES PIEZAS COLOR GRIS	SIN MARCA	SIN MODELO	SIN SERIE	SIN FACTURA	2016-01-01	SIN PROVEEDOR	0.00	D	SIN POLIZA	2016-01-01	2018-12-30 09:47:29	PRESIDENCIA	BIEN DONADO POR EL PROF. ROBERTO E. SÁNCHEZ POMPA
206	5111	MUEBLES Y ENSERES.	BC-TENA-088-A00-002014	ESCRITORIO EJECUTIVO 6 CAJONES, COLOR CAOBA ROJIZO	SIN MARCA	SIN MODELO	SIN SERIE	SIN FACTURA	2016-01-01	SIN PROVEEDOR	0.00	D	SIN POLIZA	2016-01-01	2018-12-30 09:51:36	PRESIDENCIA	BIEN DONADO POR EL PROF. ROBERTO E. SANCHEZ POMPA.
207	5111	MUEBLES Y ENSERES.	BC-TENA-088-A00-002015	LIBRERO EJECUTIVO 4 PUERTAS, 3 CAJONES COLOR CAOBA ROJIZO	SIN MARCA	SIN MODELO	SIN SERIE	SIN FACURA	2016-01-01	SIN PROVEEDOR	0.00	D	SIN POLIZA	2016-01-01	2018-12-30 09:54:24	PRESIDENCIA	BIEN DONADO POR EL PROF. ROBERTO E. SÁNCHEZ POMPA

Gobierno con Experiencia

1.- MUNICIPIO:
2.- NUMERO:

3.-

AYUNTAMIENTO	X
DIF	
ODAS	
IMCUFIDE	
OTROS	

ESPECIFICAR_____

4.- FECHA: AL 31 DE DICIEMBRE DE 2019

INVENTARIO DE BIENES MUEBLES DE BAJO COSTO

6	8	7	8	9	10	11	12	13				14			15	16	17
NUM. PROG	PARTIDA DEL GASTO	CONCEPTO DE LA PARTIDA DEL GASTO	NUMERO INVENTARIO	NOMBRE DEL MUEBLE	MARCA	MODELO	NUMERO DE SERIE	FACTURA				POLIZAS			MOVIMIENTO DE ALTA	AREA RESPONSABLE	COMENTARIOS
								NUMERO	FECHA	PROVEEDOR	COSTO	TIPO	NUMERO	FECHA			
208	5192	OTROS EQUIPOS ELECTRICOS Y ELECTRONICOS DE OFICINA	BC-TENA-088-A00-002114	MINIPRINTER	EPSON		MXDF912206	1253	2019-07-10	SYSTEM GLOBAL MHJ SA DE CV	5695.00	D	36	2019-07-10	2019-08-27 15:21:33	PRESIDENCIA	
209	5112	ADJUDICACIONES E INDEMNIZACIONES DE BIENES MUEBLES.	BC-TENA-088-A01-000939	ESCRITORIO DE MADERA DE 3 CAJON	SIN MARCA	SIN MODELO	SIN NUMERO DE SERIE	SIN DATO	2010-12-30	1	1500.00	E	SIN DATO	2010-12-30	2016-08-22 18:09:46	COMUNICACIÓN SOCIAL	EL BIEN SE ENCUENTRA EN BODEGA, ASIMISMO SE MANIFIESTA QUE POSEE PROCEDIMIENTO DE BAJA.
210	5111	MUEBLES Y ENSERES.	BC-TENA-088-A01-000940	ARCHIVERO DE MADERA DE 4 CAJONES COLOR MIEL	SIN MARCA	SIN MODELO	SIN NUMERO DE SERIE	SIN DATO	2010-12-30	1	1000.00	E	SIN DATO	2010-12-30	2016-08-22 18:11:01	COMUNICACIÓN SOCIAL	BIEN CON PROCEDIMIENTO DE BAJA.
211	5151	BIENES INFORMÁTICOS.	BC-TENA-088-A01-000941	TELEVISOR	PANASONIC	CT-Z14R4	K1030390	SIN DATO	2010-12-30	1	1000.00	E	SIN DATO	2010-12-30	2016-08-22 18:12:35	COMUNICACIÓN SOCIAL	
212	5111	MUEBLES Y ENSERES.	BC-TENA-088-A01-000942	LIBRERO DE MADERA 5 ENTREPAÑOS CAFE	SIN MARCA	SIN MODELO	SIN NUMERO DE SERIE	SIN DATO	2010-12-30	1	1400.00	E	SIN DATO	2010-12-30	2016-08-22 18:13:57	COMUNICACIÓN SOCIAL	
213	5151	BIENES INFORMÁTICOS.	BC-TENA-088-A01-000943	DISCO DURO EXTERNO COLOR NEGRO	ADATA	SIN MODELO	PPA270114 2/105/N18 1734	SIN DATO	2010-12-30	1	949.00	E	SIN DATO	2010-12-30	2016-08-22 18:15:34	COMUNICACIÓN SOCIAL	COTIZADO EN MERCADO LIBRE POR NO EXISTIR DOCUMENTACION CONTABLE, EL BIEN SE ENCUENTRA OBSOLETO Y CON PROCEDIMIENTO PARA BAJA.
214	5151	BIENES INFORMÁTICOS.	BC-TENA-088-A01-000944	CPU COLOR GRIS	HP	SIN MODELO	MXJ24809Y R	SIN DATO	2010-12-30	1	599.00	E	SIN DATO	2010-12-30	2016-08-22 18:17:41	COMUNICACIÓN SOCIAL	
215	5151	BIENES INFORMÁTICOS.	BC-TENA-088-A01-000945	MONITOR COLOR GRIS	DELL	SIN MODELO	CNOPR089 72R726BL1 23I	SIN DATO	2010-12-30	1	699.00	E	SIN DATO	2010-12-30	2016-08-22 18:19:03	COMUNICACIÓN SOCIAL	
216	5151	BIENES INFORMÁTICOS.	BC-TENA-088-A01-000946	CAMARA DIGITAL ROJA	NIKON	COOLPIX S3300	32046470	SIN DATO	2010-12-30	1	1750.00	E	SIN DATO	2010-12-30	2016-08-22 18:20:31	COMUNICACIÓN SOCIAL	
217	5151	BIENES INFORMÁTICOS.	BC-TENA-088-A01-000947	CAMARA DIGITAL ROSA	NIKON	COOLPIX S3300	35017845	SIN DATO	2010-12-30	1	1750.00	E	SIN DATO	2010-12-30	2016-08-22 18:21:45	COMUNICACIÓN SOCIAL	
218	5151	BIENES INFORMÁTICOS.	BC-TENA-088-A01-001006	SOPORTE PARA PANTALLA DE 32	SIN MARCA	SIN MODELO	SIN NUMERO DE SERIE	460	2010-12-31	1	1300.00	E	D-56	2010-12-31	2016-08-23 08:02:33	COMUNICACIÓN SOCIAL	
219	5151	BIENES INFORMÁTICOS.	BC-TENA-088-A01-001436	VIDEO CASETERA				S/F	2016-01-01	SIN PROVEEDOR	500.00	D	S/P	2016-01-01	2016-11-17 18:55:29	COMUNICACIÓN SOCIAL	EL BIEN FUE ROBADO PERO NO EXISTE ACTA O SEÑALAMIENTO. SE REALIZO OFICIO PARA BAJA.
220	5111	MUEBLES Y ENSERES.	BC-TENA-088-A01-001437	SILLA PLEGABLE				S/F	2016-01-01	SIN PROVEEDOR	219.00	D	S/P	2016-01-01	2016-11-17 18:56:54	COMUNICACIÓN SOCIAL	BIEN, NO LOCALIZADO. NUNCA SE RECIBIO EN EL ÁREA. ALTA REALIZADA EN EL PRIMER LEVANTAMIENTO SE REALIZÒ OFICIO PARA BAJA CORRESPONDIENTE.
221	5111	MUEBLES Y ENSERES.	BC-TENA-088-A01-001438	SILLA PLEGABLE				S/F	2016-01-01	SIN PROVEEDOR	219.00	D	S/P	2016-01-01	2016-11-18 09:16:13	COMUNICACIÓN SOCIAL	COMO ACUERDO DEL COMITE DE BIENES MUEBLES E INMUEBLES, EL BIEN SE COTIZO EN MERCADO LIBRE. SE REALIZÒ OFICIO PARA BAJA Y PROCEDIMIENTO CORRESPONDIENTE.
222	5151	BIENES INFORMÁTICOS.	BC-TENA-088-A01-001439	CAMARA DIGITAL	PANASONIC			S/F	2016-01-01	SIN PROVEEDOR	800.00	D	S/P	2016-01-01	2016-11-18 09:19:18	COMUNICACIÓN SOCIAL	BIEN EN BODEGA, INSERVIBLE SE REALIZÒ OFICIO PARA BAJA Y PROCEDIMIENTO CORRESPONDIENTE.

Gobierno con Experiencia

1.- MUNICIPIO:
2.- NUMERO:

3.-

AYUNTAMIENTO	X
DIF	
ODAS	
IMCUFIDE	
OTROS	

ESPECIFICAR_____

4.- FECHA: AL 31 DE DICIEMBRE DE 2019

INVENTARIO DE BIENES MUEBLES DE BAJO COSTO

5	6	7	8	9	10	11	12	13				14			15	16	17
NUM. PROG	PARTIDA DEL GASTO	CONCEPTO DE LA PARTIDA DEL GASTO	NUMERO INVENTARIO	NOMBRE DEL MUEBLE	MARCA	MODELO	NUMERO DE SERIE	FACTURA				POLIZAS			MOVIMIENTO DE ALTA	AREA RESPONSABLE	COMENTARIOS
								NUMERO	FECHA	PROVEEDOR	COSTO	TIPO	NUMERO	FECHA			
223	5151	BIENES INFORMÁTICOS.	BC-TENA-088-A01-001440	DVD REPRODUCTOR DE CD Y DVD	SONY	CUP-SR200P	8582423-1	S/F	2016-01-01	SIN PROVEEDOR	450.00	D	S/P	2016-01-02	2016-11-18 09:21:36	COMUNICACIÓN SOCIAL	
224	5151	BIENES INFORMÁTICOS.	BC-TENA-088-A01-001441	DVD REPRODUCTOR DE CD Y DVD	SONY	DUP-SR200P	S01-85-82255-L	S/F	2016-01-01	SIN PROVEEDOR	450.00	D	S/P	2016-01-01	2016-11-18 09:24:49	COMUNICACIÓN SOCIAL	
225	5111	MUEBLES Y ENSERES.	BC-TENA-088-A01-001442	SILLA PLEGABLE				S/F	2016-01-01	SIN PROVEEDOR	219.00	D	S/P	2016-01-01	2016-11-18 09:26:05	COMUNICACIÓN SOCIAL	SE REALIZÓ OFICIO PARA BAJA Y PROCEDIMIENTO CORRESPONDIENTE.
226	5111	MUEBLES Y ENSERES.	BC-TENA-088-A01-001443	SILLA PLEGABLE				S/F	2016-01-01	SIN PROVEEDOR	219.00	D	S/P	2016-01-01	2016-11-18 09:27:16	COMUNICACIÓN SOCIAL	SE REALIZÓ OFICIO PARA BAJA Y PROCEDIMIENTO CORRESPONDIENTE.
227	5111	MUEBLES Y ENSERES.	BC-TENA-088-A01-001444	SILLA PLEGABLE				S/F	2016-01-01	SIN PROVEEDOR	219.00	D	S/P	2016-01-01	2016-11-18 09:28:42	COMUNICACIÓN SOCIAL	SE REALIZÓ OFICIO PARA BAJA Y PROCEDIMIENTO CORRESPONDIENTE.
228	5151	BIENES INFORMÁTICOS.	BC-TENA-088-A01-001445	MOUSE	GENIUS			S/F	2016-01-01	SIN PROVEEDOR	50.00	D	S/P	2016-01-01	2016-11-18 09:30:09	COMUNICACIÓN SOCIAL	
229	5151	BIENES INFORMÁTICOS.	BC-TENA-088-A01-001446	REGULADOR DE VOLTAJE GRIS				S/F	2016-01-01	SIN PROVEEDOR	180.00	D	S/P	2016-01-01	2016-11-18 09:32:27	COMUNICACIÓN SOCIAL	
230	5111	MUEBLES Y ENSERES.	BC-TENA-088-A01-001447	MESA COLONIAL				S/F	2016-01-01	SIN PROVEEDOR	550.00	D	S/P	2016-01-01	2016-11-18 09:33:44	COMUNICACIÓN SOCIAL	
231	5151	BIENES INFORMÁTICOS.	BC-TENA-088-A01-001448	TECLADO	HP			S/F	2016-01-01	SIN PROVEEDOR	50.00	D	S/P	2016-01-01	2016-11-18 09:35:21	COMUNICACIÓN SOCIAL	
232	5151	BIENES INFORMÁTICOS.	BC-TENA-088-A01-001670	SOPORTE PARA PANTALLA DE 32		F-450		S/F	2016-01-01	SIN PROVEEDOR	2064.80	D	S/P	2016-01-01	2016-12-13 13:48:43	COMUNICACIÓN SOCIAL	EL BIEN SE ECUENTRA EN SINDICATURA
233	5151	BIENES INFORMÁTICOS.	BC-TENA-088-A01-001671	SOPORTE PARA PANTALLA DE 32		F-460		S/F	2016-01-01	SIN PROVEEDOR	2064.80	D	S/P	2016-01-01	2016-12-13 13:56:45	COMUNICACIÓN SOCIAL	ESTE SOPORTE NO EXISTE, EN LA ENTREGA RECEPCIÓN 2016 SOLO SE RECIBIERON 2 SOPORTES
234	5111	MUEBLES Y ENSERES.	BC-TENA-088-A02-000935	ARCHIVERO METALICO DE 4 GAVETAS	SIN MARCA	SIN MODELO	SIN NUMERO DE SERIE	SIN DATO	2010-12-30	1	1635.00	E	SIN DATO	2010-12-30	2016-09-22 18:04:10	DERECHOS HUMANOS	COTIZADO EN MERCADO LIBRE POR NO EXISTIR DOCUMENTACION CONTABLE
235	5151	BIENES INFORMÁTICOS.	BC-TENA-088-A02-000937	MONITOR DE PANTALLA PLANA COLOR GRIS	HP	TS175V	SIN NUMERO DE SERIE	SIN DATO	2010-12-30	1	650.00	E	SIN DATO	2010-12-30	2016-09-22 18:06:03	DERECHOS HUMANOS	COTIZADO EN MERCADO LIBRE POR NO EXISTIR DOCUMENTACION CONTABLE
236	5111	MUEBLES Y ENSERES.	BC-TENA-088-A02-001341	SILLA SECRETARIAL	SIN MARCA	SIN MODELO	SIN NUMERO DE SERIE	SIN DATO	2010-12-30	SIN PROVEEDOR	768.50	E	SIN DATO	2010-12-30	2016-09-24 12:32:44	DERECHOS HUMANOS	COTIZADO EN MERCADO LIBRE
237	5111	MUEBLES Y ENSERES.	BC-TENA-088-A02-001342	SILLA SECRETARIAL	SIN MARCA	SIN MODELO	SIN NUMERO DE SERIE	SIN DATO	2010-12-30	SIN PROVEEDOR	768.50	E	SIN DATO	2010-12-30	2016-09-24 12:34:49	DERECHOS HUMANOS	COTIZADO EN MERCADO LIBRE
238	5111	MUEBLES Y ENSERES.	BC-TENA-088-A02-001343	SILLA DE VISITA	SIN MARCA	SIN MODELO	SIN NUMERO DE SERIE	SIN DATO	2010-12-30	SIN PROVEEDOR	294.00	E	SIN DATO	2010-12-30	2016-09-24 12:37:28	DERECHOS HUMANOS	COTIZADO EN MERCADO LIBRE
239	5111	MUEBLES Y ENSERES.	BC-TENA-088-A02-001344	SILLA DE VISITA	SIN MARCA	SIN MODELO	SIN NUMERO DE SERIE	SIN DATO	2010-12-30	SIN PROVEEDOR	294.00	E	SIN DATO	2010-12-30	2016-09-24 12:39:09	DERECHOS HUMANOS	COTIZADO EN MERCADO LIBRE
240	5111	MUEBLES Y ENSERES.	BC-TENA-088-001-001097	ARCHIVERO DE MADERA DE 3 CAJONES	SIN MARCA	SIN MODELO	SIN NUMERO DE SERIE	SIN DATO	2010-12-30	1	1000.00	E	SIN DATO	2010-12-30	2016-08-23 10:37:51	SINDICATURA	COTIZADO EN MERCADO LIBRE POR NO EXISTIR DOCUMENTACION CONTABLE
241	5111	MUEBLES Y ENSERES.	BC-TENA-088-001-001098	COMODA DE MADERA	SIN MARCA	SIN MODELO	SIN NUMERO DE SERIE	SIN DATO	2010-12-30	1	1790.00	E	SIN DATO	2010-12-30	2016-08-23 10:39:01	SINDICATURA	COTIZADO EN MERCADO LIBRE POR NO EXISTIR DOCUMENTACION CONTABLE
242	5111	MUEBLES Y ENSERES.	BC-TENA-088-001-001099	LIBRERO DE MADERA DE 8 ENTREPAÑOS	SIN MARCA	SIN MODELO	SIN NUMERO DE SERIE	SIN DATO	2010-12-30	1	1500.00	E	SIN DATO	2010-12-30	2016-08-23 10:40:06	SINDICATURA	COTIZADO EN MERCADO LIBRE POR NO EXISTIR DOCUMENTACION CONTABLE

Gobierno con Experiencia

1.- MUNICIPIO:
2.- NUMERO:

3.-

AYUNTAMIENTO	X
DIF	
ODAS	
IMCUFIDE	
OTROS	

ESPECIFICAR_____

4.- FECHA: AL 31 DE DICIEMBRE DE 2019

INVENTARIO DE BIENES MUEBLES DE BAJO COSTO

5	6	7	8	9	10	11	12	13				14			15	16	17
								FACTURA				PÓLIZAS					
NUM. PROG	PARTIDA DEL GASTO	CONCEPTO DE LA PARTIDA DEL GASTO	NUMERO INVENTARIO	NOMBRE DEL MUEBLE	MARCA	MODELO	NUMERO DE SERIE	NUMERO	FECHA	PROVEEDOR	COSTO	TIPO	NUMERO	FECHA	MOVIMIENTO DE ALTA	AREA RESPONSABLE	COMENTARIOS
243	5111	MUEBLES Y ENSERES.	BC-TENA-088-B01-001100	ARCHIVERO METALICO DE 3 GAVETAS	SIN MARCA	SIN MODELO	SIN NUMERO DE SERIE	SIN DATO	2010-12-30	1	1535.00	E	SIN DATO	2010-12-30	2016-08-23 10:42:15	SINDICATURA	COTIZADO EN MERCADO LIBRE POR NO EXISTIR DOCUMENTACION CONTABLE
244	5111	MUEBLES Y ENSERES.	BC-TENA-088-B01-001101	SILLON DE MADERA EN PALMA	SIN MARCA	SIN MODELO	SIN NUMERO DE SERIE	SIN DATO	2010-12-30	1	1400.00	E	SIN DATO	2010-12-30	2016-08-23 10:43:32	SINDICATURA	COTIZADO EN MERCADO LIBRE POR NO EXISTIR DOCUMENTACION CONTABLE
245	5111	MUEBLES Y ENSERES.	BC-TENA-088-B01-001102	SILLON DE MADERA EN PALMA	SIN MARCA	SIN MODELO	SIN NUMERO DE SERIE	SIN DATO	2010-12-30	1	1400.00	E	SIN DATO	2010-12-30	2016-08-23 10:44:41	SINDICATURA	COTIZADO EN MERCADO LIBRE POR NO EXISTIR DOCUMENTACION CONTABLE
246	5111	MUEBLES Y ENSERES.	BC-TENA-088-B01-001103	SILLON DE VINIL PATAS DE METAL	SIN MARCA	SIN MODELO	SIN NUMERO DE SERIE	SIN DATO	2010-12-30	1	1773.00	E	SIN DATO	2010-12-30	2016-08-23 10:45:58	SINDICATURA	COTIZADO EN MERCADO LIBRE POR NO EXISTIR DOCUMENTACION CONTABLE
247	5111	MUEBLES Y ENSERES.	BC-TENA-088-B01-001104	SILLA SECRETARIAL SIN BRAZOS	SIN MARCA	SIN MODELO	SIN NUMERO DE SERIE	SIN DATO	2010-12-30	1	768.50	E	SIN DATO	2010-12-30	2016-08-23 10:47:34	SINDICATURA	
248	5111	MUEBLES Y ENSERES.	BC-TENA-088-B01-001105	MUEBLE DE MADERA PARA COMPUTADORA	PRINTAFORM	SIN MODELO	SIN NUMERO DE SERIE	SIN DATO	2010-12-30	1	450.00	E	SIN DATO	2010-12-30	2016-08-23 10:48:48	SINDICATURA	COTIZADO EN MERCADO LIBRE POR NO EXISTIR DOCUMENTACION CONTABLE
249	5111	MUEBLES Y ENSERES.	BC-TENA-088-B01-001106	MUEBLE DE MADERA PARA COMPUTADORA	SIN MARCA	SIN MODELO	SIN NUMERO DE SERIE	SIN DATO	2010-12-30	1	450.00	E	SIN DATO	2010-12-30	2016-08-23 10:50:28	SINDICATURA	COTIZADO EN MERCADO LIBRE POR NO EXISTIR DOCUMENTACION CONTABLE
250	5111	MUEBLES Y ENSERES.	BC-TENA-088-B01-001107	LIBRERO DE MADERA 12 ENTREPAÑOS	SIN MARCA	SIN MODELO	SIN NUMERO DE SERIE	SIN DATO	2010-12-30	1	1500.00	E	SIN DATO	2010-12-30	2016-08-23 10:51:40	SINDICATURA	COTIZADO EN MERCADO LIBRE POR NO EXISTIR DOCUMENTACION CONTABLE
251	5111	MUEBLES Y ENSERES.	BC-TENA-088-B01-001108	LIBRERO DE MADERA DE 8 ENTREPAÑOS Y 3 PUERTAS	SIN MARCA	SIN MODELO	SIN NUMERO DE SERIE	SIN DATO	2010-12-30	1	1500.00	E	SIN DATO	2010-12-30	2016-08-23 10:52:52	SINDICATURA	COTIZADO EN MERCADO LIBRE POR NO EXISTIR DOCUMENTACION CONTABLE
252	5151	BIENES INFORMÁTICOS.	BC-TENA-088-B01-001109	MONITOR A COLOR	COMPAQ	MV540	139DA2BTG 523	SIN DATO	2010-12-30	1	599.00	E	SIN DATO	2010-12-30	2016-08-23 10:54:10	SINDICATURA	COTIZADO EN MERCADO LIBRE POR NO EXISTIR DOCUMENTACION CONTABLE
253	5151	BIENES INFORMÁTICOS.	BC-TENA-088-B01-001110	CPU	COMPAQ	PRESARIO	3DXBFZ18 QJTL	SIN DATO	2010-12-30	1	450.00	E	SIN DATO	2010-12-30	2016-08-23 10:55:42	SINDICATURA	COTIZADO EN MERCADO LIBRE POR NO EXISTIR DOCUMENTACION CONTABLE
254	5151	BIENES INFORMÁTICOS.	BC-TENA-088-B01-001111	MONITOR A COLOR DE 15	PRO-VEW	700P	F5WY6706 6109U	SIN DATO	2010-12-30	1	599.00	E	SIN DATO	2010-12-30	2016-08-23 10:57:10	SINDICATURA	COTIZADO EN MERCADO LIBRE POR NO EXISTIR DOCUMENTACION CONTABLE
255	5151	BIENES INFORMÁTICOS.	BC-TENA-088-B01-001112	CPU	INTEL-PENTIUM	SIN MODELO	SIN NUMERO DE SERIE	SIN DATO	2010-12-30	1	450.00	E	SIN DATO	2010-12-30	2016-08-23 10:58:30	SINDICATURA	COTIZADO EN MERCADO LIBRE POR NO EXISTIR DOCUMENTACION CONTABLE
256	5291	EQUIPO EDUCACIONAL Y RECREATIVO.	BC-TENA-088-B01-001403	CUADRO DE PEÑA NIETO				S/F	2016-01-01	SIN PROVEEDOR	250.00	D	S/P	2016-01-01	2016-11-17 18:04:56	SINDICATURA	COMO ACUERDO DEL COMITE DE BIENES MUEBLES E INMUEBLES,EL BIEN SE COTIZO EN MERCADO LIBRE

Gobierno con Experiencia

1.- MUNICIPIO:
2.- NUMERO:

3.-

AYUNTAMIENTO	X
DIF	
ODAS	
IMCUFIDE	
OTROS	

ESPECIFICAR_____

4.- FECHA AL 31 DE DICIEMBRE DE 2019

INVENTARIO DE BIENES MUEBLES DE BAJO COSTO

5	6	7	8	9	10	11	12	13				14			15	16	17
SUB PROG	PARTIDA DEL GASTO	CONCEPTO DE LA PARTIDA DEL GASTO	NUMERO INVENTARIO	NOMBRE DEL MUEBLE	MARCA	MODELO	NUMERO DE SERIE	FACTURA				POLIZAS			MOVIMIENTO DE ALTA	AREA RESPONSABLE	COMENTARIOS
								NUMERO	FECHA	PROVEEDOR	COSTO	TIPO	NUMERO	FECHA			
257	5151	BIENES INFORMÁTICOS.	BC-TENA-088-B01-001404	NO BREAK	EXIGO	PC GUARD 590	I01B60715	S/F	2016-01-01	SIN PROVEEDOR	160.00	D	S/P	2016-01-01	2016-12-17 18:06:45	SINDICATURA	COMO ACUERDO DEL COMITE DE BIENES MUEBLES E INMUEBLES,EL BIEN SE COTIZO EN MERCADO LIBRE.
258	5192	OTROS EQUIPOS ELECTRICOS Y ELECTRONICOS DE OFICINA	BC-TENA-088-B01-001405	EXTRACTOR DE AIRE				S/F	2016-01-01	SIN PROVEEDOR	400.00	D	S/P	2016-01-01	2016-11-17 18:12:43	SINDICATURA	COMO ACUERDO DEL COMITE DE BIENES MUEBLES E INMUEBLES,EL BIEN SE COTIZO EN MERCADO LIBRE
259	5111	MUEBLES Y ENSERES.	BC-TENA-088-B01-001406	SILLA DE VISITA DE TELA				S/F	2016-01-01	SIN PROVEEDOR	280.00	D	S/P	2016-01-01	2016-11-17 18:14:45	SINDICATURA	COMO ACUERDO DEL COMITE DE BIENES MUEBLES E INMUEBLES,EL BIEN SE COTIZO EN MERCADO LIBRE
260	5111	MUEBLES Y ENSERES.	BC-TENA-088-B01-001407	SILLA DE VISITA DE TELA				S/F	2016-01-01	SIN PROVEEDOR	280.00	D	S/P	2016-01-01	2016-11-17 18:15:54	SINDICATURA	COMO ACUERDO DEL COMITE DE BIENES MUEBLES E INMUEBLES,EL BIEN SE COTIZO EN MERCADO LIBRE
261	5111	MUEBLES Y ENSERES.	BC-TENA-088-B01-001408	SILLA DE VISTA DE TELA				S/F	2016-01-01	SIN PROVEEDOR	280.00	D	S/P	2016-01-01	2016-11-17 18:17:43	SINDICATURA	COMO ACUERDO DEL COMITE DE BIENES MUEBLES E INMUEBLES,EL BIEN SE COTIZO EN MERCADO LIBRE
262	5151	BIENES INFORMÁTICOS.	BC-TENA-088-B01-001409	JUEGO DE BOCINAS	HP	RHYTHM	0514004864	S/F	2016-01-01	SIN PROVEEDOR	180.00	D	S/P	2016-01-01	2016-11-17 18:18:49	SINDICATURA	COMO ACUERDO DEL COMITE DE BIENES MUEBLES E INMUEBLES,EL BIEN SE COTIZO EN MERCADO LIBRE
263	5151	BIENES INFORMÁTICOS.	BC-TENA-088-B01-001410	NO BREAK	ISB	SIN MODELO	E01JR0345	S/F	2016-01-01	SIN PROVEEDOR	180.00	D	S/P	2016-01-01	2016-11-17 18:19:49	SINDICATURA	COMO ACUERDO DEL COMITE DE BIENES MUEBLES E INMUEBLES,EL BIEN SE COTIZO EN MERCADO LIBRE
264	5651	EQUIPO Y APARATOS PARA COMUNICACIÓN, TELECOMUNICACIÓN Y RADIO TRANSMISIÓN.	BC-TENA-088-B01-001411	TELEFONO SECRETARIAL	PANASONIC	KSTF5LXW		S/F	2016-01-01	SIN PROVEEDOR	200.00	D	S/P	2016-01-01	2016-11-17 18:21:29	SINDICATURA	COMO ACUERDO DEL COMITE DE BIENES MUEBLES E INMUEBLES,EL BIEN SE COTIZO EN MERCADO LIBRE
265	5641	SISTEMAS DE AIRE ACONDICIONADO, CALEFACCIÓN Y DE REFRIGERACIÓN INDUSTRIAL Y COMERCIAL	BC-TENA-088-B01-001412	VENTILADOR	LASKO	2515	E20739	S/F	2016-01-01	SIN PROVEEDOR	200.00	D	S/P	2016-01-01	2016-11-17 18:23:01	SINDICATURA	COMO ACUERDO DEL COMITE DE BIENES MUEBLES E INMUEBLES,EL BIEN SE COTIZO EN MERCADO LIBRE
266	5151	BIENES INFORMÁTICOS.	BC-TENA-088-B01-001413	REGULADOR DE CORRIENTE	SENTRA	SIN MODELO	030532146	S/F	2016-01-01	SIN PROVEEDOR	180.00	D	S/P	2016-01-01	2016-11-17 18:24:09	SINDICATURA	COMO ACUERDO DEL COMITE DE BIENES MUEBLES E INMUEBLES,EL BIEN SE COTIZO EN MERCADO LIBRE
267	5151	BIENES INFORMÁTICOS.	BC-TENA-088-B01-001414	TECLADO Y MOUSE	COMPAQ	R17H00	N24460813 4	S/F	2016-01-01	SIN PROVEEDOR	50.00	D	S/P	2016-01-01	2016-11-17 18:25:54	SINDICATURA	COMO ACUERDO DEL COMITE DE BIENES MUEBLES E INMUEBLES,EL BIEN SE COTIZO EN MERCADO LIBRE
268	5151	BIENES INFORMÁTICOS.	BC-TENA-088-B01-001415	TECLADO Y MOUSE	ACTECK	R199001	119160303 723	S/F	2016-01-01	SIN PROVEEDOR	100.00	D	S/P	2016-01-01	2016-11-17 18:27:33	SINDICATURA	COMO ACUERDO DEL COMITE DE BIENES MUEBLES E INMUEBLES,EL BIEN SE COTIZO EN MERCADO LIBRE
269	5111	MUEBLES Y ENSERES.	BC-TENA-088-B01-001416	SILLON DE MADERA EN PALMA 3 PIEZAS				S/F	2016-01-01	SIN PROVEEDOR	1300.00	D	S/P	2016-01-01	2016-11-17 18:28:58	SINDICATURA	COMO ACUERDO DEL COMITE DE BIENES MUEBLES E INMUEBLES,EL BIEN SE COTIZO EN MERCADO LIBRE
270	5111	MUEBLES Y ENSERES.	BC-TENA-088-B01-001418	SILLA EJECUTIVA CON BRAZOS COLOR CAFÈ3				S/F	2016-01-01	SIN PROVEEDOR	450.00	D	S/P	2016-01-01	2016-11-17 18:31:16	SINDICATURA	COMO ACUERDO DEL COMITE DE BIENES MUEBLES E INMUEBLES,EL BIEN SE COTIZO EN MERCADO LIBRE

Gobierno con Experiencia

1.- MUNICIPIO:
2.- NUMERO:

3.-

AYUNTAMIENTO	X
DIF	
ODAS	
IMCUFIDE	
OTROS	

ESPECIFICAR_____

4.- FECHA AL 31 DE DICIEMBRE DE 2019

INVENTARIO DE BIENES MUEBLES DE BAJO COSTO

5	6	7	8	9	10	11	12	13				14			15	16	17
SUB PROG	PARTIDA DEL GASTO	CONCEPTO DE LA PARTIDA DEL GASTO	NUMERO INVENTARIO	NOMBRE DEL BUEBLE	MARCA	MODELO	NUMERO DE SERIE	FACTURA				POLIZAS			MOVIMIENTO DE ALTA	AREA RESPONSABLE	COMENTARIOS
								NUMERO	FECHA	PROVEEDOR	COSTO	TIPO	NUMERO	FECHA			
271	5111	MUEBLES Y ENSERES.	BC-TENA-088-B01-001419	SILLON EJECUTIVO GIRATORIO NEGRO				S/F	2016-01-01	SIN PROVEEDOR	1200.00	D	S/P	2016-01-01	2016-11-17 18:32:29	SINDICATURA	COMO ACUERDO DEL COMITE DE BIENES MUEBLES E INMUEBLES,EL BIEN SE COTIZO EN MERCADO LIBRE
272	5111	MUEBLES Y ENSERES.	BC-TENA-088-C01-001254	MUEBLE PARA COMPUTADORA	PRINTAFORM	SIN MODELO	SIN NUMERO DE SERIE	SIN DATO	2010-12-30	1	450.00	E	SIN DATO	2010-12-30	2016-08-23 15:14:29	I REGIDURÍA	NO EXISTE DOCUMENTACION CONTABLE POR LO QUE SE COTIZO EN MERCADO LIBRE
273	5111	MUEBLES Y ENSERES.	BC-TENA-088-C01-001400	SILLA DE VISITA CON BRAZOS				S/F	2016-01-01	SIN PROVEEDOR	450.00	D	S/P	2016-01-01	2016-11-17 17:57:58	I REGIDURÍA	COMO ACUERDO DEL COMITE DE BIENES MUEBLES E INMUEBLES,EL BIEN SE COTIZO EN MERCADO LIBRE
274	5651	EQUIPO Y APARATOS PARA COMUNICACIÓN, TELECOMUNICACIÓN Y RADIO TRANSMISIÓN.	BC-TENA-088-C01-001401	TELEFONO SECRETARIAL				S/F	2016-01-01	SIN PROVEEDOR	200.00	D	S/P	2016-01-01	2016-11-17 17:59:08	I REGIDURÍA	COMO ACUERDO DEL COMITE DE BIENES MUEBLES E INMUEBLES,EL BIEN SE COTIZO EN MERCADO LIBRE
275	5111	MUEBLES Y ENSERES.	BC-TENA-088-C02-001265	ARCHIVERO DE TRES CAJONES	SIN MARCA	SIN MODELO	SIN NUMERO DE SERIE	SIN DATO	2010-12-30	1	1220.00	E	SIN DATO	2010-12-30	2016-08-23 15:17:29	II REGIDURÍA	COTIZADO EN MERCADO LIBRE POR QUE NO EXISTE DOCUMENTACION CONTABLE
276	5111	MUEBLES Y ENSERES.	BC-TENA-088-C02-001266	LIBRERO DE MADERA DE 7 COMPARTIMIENTOS	SIN MARCA	SIN MODELO	SIN NUMERO DE SERIE	SIN DATO	2010-12-30	1	1500.00	E	SIN DATO	2010-12-30	2016-08-23 15:19:27	II REGIDURÍA	SE COTIZO EN MERCADO LIBRE POR QUE NO EXISTE DOCUMENTACION CONTABLE
277	5111	MUEBLES Y ENSERES.	BC-TENA-088-C02-001267	MUEBLE PARA COMPUTADORA	SIN MARCA	SIN MODELO	SIN NUMERO DE SERIE	SIN DATO	2010-12-30	1	450.00	E	SIN DATO	2010-12-30	2016-08-23 15:21:34	II REGIDURÍA	COTIZADO EN MERCADO LIBRE POR NO EXISTIR DOCUMENTACION CONTABLE
278	5651	EQUIPO Y APARATOS PARA COMUNICACIÓN, TELECOMUNICACIÓN Y RADIO TRANSMISIÓN.	BC-TENA-088-C02-001532	TELEFONO SECRETARIAL				S/F	2016-01-01	SIN PROVEEDOR	200.00	D	S/P	2016-01-01	2016-11-18 12:06:48	II REGIDURÍA	COMO ACUERDO DEL COMITE DE BIENES MUEBLES E INMUEBLES, EL BIEN SE COTIZO EN MERCADO LIBRE
279	5111	MUEBLES Y ENSERES.	BC-TENA-088-C02-001533	SILLA DE PLASTICO				S/F	2016-01-01	SIN PROVEEDOR	100.00	D	S/P	2016-01-01	2016-11-18 12:08:16	II REGIDURÍA	COMO ACUERDO DEL COMITE DE BIENES MUEBLES E INMUEBLES, EL BIEN SE COTIZO EN MERCADO LIBRE
280	5111	MUEBLES Y ENSERES.	BC-TENA-088-C02-001534	SILLA DE PLASTICO				S/F	2016-01-01	SIN PROVEEDOR	100.00	D	S/P	2016-01-01	2016-11-18 12:09:25	II REGIDURÍA	COMO ACUERDO DEL COMITE DE BIENES MUEBLES E INMUEBLES, EL BIEN SE COTIZO EN MERCADO LIBRE
281	5111	MUEBLES Y ENSERES.	BC-TENA-088-C02-001535	SILLA DE PLASTICO				S/F	2016-01-01	SIN PROVEEDOR	100.00	D	S/P	2016-01-01	2016-11-18 12:10:28	II REGIDURÍA	COMO ACUERDO DEL COMITE DE BIENES MUEBLES E INMUEBLES, EL BIEN SE COTIZO EN MERCADO LIBRE
282	5111	MUEBLES Y ENSERES.	BC-TENA-088-C02-001536	SILLA SECRETARIAL				S/F	2016-01-01	SIN PROVEEDOR	170.00	D	S/P	2016-01-01	2016-11-18 12:11:35	II REGIDURÍA	COMO ACUERDO DEL COMITE DE BIENES MUEBLES E INMUEBLES, EL BIEN SE COTIZO EN MERCADO LIBRE
283	5151	BIENES INFORMÁTICOS.	BC-TENA-088-C02-001537	JUEGO DE BOCINAS	ACTEK			S/F	2016-01-01	SIN PROVEEDOR	180.00	D	S/P	2016-01-01	2016-11-18 12:12:48	II REGIDURÍA	COMO ACUERDO DEL COMITE DE BIENES MUEBLES E INMUEBLES, EL BIEN SE COTIZO EN MERCADO LIBRE

Gobierno con Experiencia

1.- MUNICIPIO:
2.- NUMERO:

3.-

AYUNTAMIENTO	X
DIF	
ODAS	
SACUDIDE	
OTROS	

ESPECIFICAR_____

4.- FECHA: AL 31 DE DICIEMBRE DE 2019

INVENTARIO DE BIENES MUEBLES DE BAJO COSTO

5	6	7	8	9	10	11	12	13					14			15	16	17
NUM. PROG	PARTIDA DEL GASTO	CONCEPTO DE LA PARTIDA DEL GASTO	NUMERO INVENTARIO	NOMBRE DEL MUEBLE	MARCA	MODELO	NUMERO DE SERIE	FACTURA					POLIZAS			MOVIMIENTO DE ALTA	AREA RESPONSABLE	COMENTARIOS
								NUMERO	FECHA	PROVEEDOR	COSTO		TIPO	NUMERO	FECHA			
284	5151	BIENES INFORMÁTICOS.	BC-TENA-088-C02-001538	NO BREAK				S/F	2016-01-01	SIN PROVEEDOR	180.00		D	S/P	2016-01-01	2016-11-18 12:14:24	III REGIDURÍA	COMO ACUERDO DEL COMITE DE BIENES MUEBLES E INMUEBLES, EL BIEN SE COTIZO EN MERCADO LIBRE
285	5111	MUEBLES Y ENSERES.	BC-TENA-088-C03-001389	MUEBLE PARA COMPUTADORA				S/F	2016-01-01	SIN PROVEEDOR	500.00		D	S/P	2016-01-01	2016-11-17 17:38:32	III REGIDURÍA	COMO ACUERDO DEL COMITE DE BIENES MUEBLES E INMUEBLES,EL BIEN SE COTIZO EN MERCADO LIBRE
286	5151	BIENES INFORMÁTICOS.	BC-TENA-088-C03-001390	MOUSE				S/F	2016-01-01	SIN PROVEEDOR	50.00		D	S/P	2016-01-01	2016-11-17 17:40:01	III REGIDURÍA	COMO ACUERDO DEL COMITE DE BIENES MUEBLES E INMUEBLES,EL BIEN SE COTIZO EN MERCADO LIBRE
287	5111	MUEBLES Y ENSERES.	BC-TENA-088-C03-001391	SILLA DE MADERA				S/F	2016-01-01	SIN PROVEEDOR	400.00		D	S/P	2016-01-01	2016-11-17 17:42:15	III REGIDURÍA	COMO ACUERDO DEL COMITE DE BIENES MUEBLES E INMUEBLES,EL BIEN SE COTIZO EN MERCADO LIBRE
288	5111	MUEBLES Y ENSERES.	BC-TENA-088-C03-001392	SILLA DE MADERA				S/F	2016-01-01	SIN PROVEEDOR	400.00		D	S/P	2016-01-01	2016-11-17 17:43:35	III REGIDURÍA	COMO ACUERDO DEL COMITE DE BIENES MUEBLES E INMUEBLES,EL BIEN SE COTIZO EN MERCADO LIBRE
289	5651	EQUIPO Y APARATOS PARA COMUNICACIÓN, TELECOMUNICACIÓN Y RADIO TRANSMISIÓN.	BC-TENA-088-C03-001393	TELEFONO SECRETARIAL				S/F	2016-01-01	SIN PROVEEDOR	200.00		D	S/P	2016-01-01	2016-11-17 17:45:27	III REGIDURÍA	COMO ACUERDO DEL COMITE DE BIENES MUEBLES E INMUEBLES,EL BIEN SE COTIZO EN MERCADO LIBRE
290	5151	BIENES INFORMÁTICOS.	BC-TENA-088-C03-001394	TECLADO	COMPAQ			S/F	2016-01-01	SIN PROVEEDOR	50.00		D	S/P	2016-01-01	2016-11-17 17:49:11	III REGIDURÍA	COMO ACUERDO DEL COMITE DE BIENES MUEBLES E INMUEBLES,EL BIEN SE COTIZO EN MERCADO LIBRE
291	5111	MUEBLES Y ENSERES.	BC-TENA-088-C03-001395	ARCHIVERO DE 3 CAJONES				S/F	2016-01-01	SIN PROVEEDOR	1400.00		D	S/P	2016-01-01	2016-11-17 17:50:35	III REGIDURÍA	COMO ACUERDO DEL COMITE DE BIENES MUEBLES E INMUEBLES,EL BIEN SE COTIZO EN MERCADO LIBRE
292	5111	MUEBLES Y ENSERES.	BC-TENA-088-C03-001396	LIBRERO DE MADERA DE 5 ENTREPAÑOS				S/F	2016-01-01	SIN PROVEEDOR	1500.00		D	S/P	2016-01-01	2016-11-17 17:51:46	III REGIDURÍA	COMO ACUERDO DEL COMITE DE BIENES MUEBLES E INMUEBLES,EL BIEN SE COTIZO EN MERCADO LIBRE
293	5151	BIENES INFORMÁTICOS.	BC-TENA-088-C03-001397	MONITOR	HP			S/F	2016-01-01	SIN PROVEEDOR	400.00		D	S/P	2016-01-01	2016-11-17 17:54:05	III REGIDURÍA	COMO ACUERDO DEL COMITE DE BIENES MUEBLES E INMUEBLES,EL BIEN SE COTIZO EN MERCADO LIBRE
294	5151	BIENES INFORMÁTICOS.	BC-TENA-088-C03-001398	CPU				S/F	2016-01-01	SIN PROVEEDOR	550.00		D	S/P	2016-01-01	2016-11-17 17:55:33	III REGIDURÍA	COMO ACUERDO DEL COMITE DE BIENES MUEBLES E INMUEBLES,EL BIEN SE COTIZO EN MERCADO LIBRE
295	5111	MUEBLES Y ENSERES.	BC-TENA-088-C04-001258	ESCRITORIO DE 2 CAJONES	SIN MARCA	SIN MODELO	SIN NUMERO DE SERIE	SIN DATO	2010-12-30	1	800.00		E	SIN DATO	2010-12-30	2015-08-23 15:24:07	IV REGIDURÍA	COTIZADO EN MERCADO LIBRE POR NO EXISTIR DOCUMENTACION CONTABLE
296	5111	MUEBLES Y ENSERES.	BC-TENA-088-C04-001259	MUEBLE PARA COMPUTADORA	PHINTAFORM	SIN MODELO	SIN NUMERO DE SERIE	SIN DATO	2010-12-30	1	450.00		E	SIN DATO	2010-12-30	2015-08-23 15:25:19	IV REGIDURÍA	COTIZADO EN MERCADO LIBRE POR NO EXISTIR DOCUMENTACION CONTABLE
297	5111	MUEBLES Y ENSERES.	BC-TENA-088-C04-001270	MUEBLE PARA COMPUTADORA	SIN MARCA	SIN MODELO	SIN NUMERO DE SERIE	SIN DATO	2010-12-30	1	450.00		E	SIN DATO	2010-12-30	2015-08-23 15:27:36	IV REGIDURÍA	COTIZADO EN MERCADO LIBRE POR NO EXISTIR DOCUMENTACION CONTABLE

Gobierno con Experiencia.

1.- MUNICIPIO:
2.- NUMERO:

3.-

AYUNTAMIENTO	X
DIF	
ODAS	
IMCUFIDE	
OTROS	

ESPECIFICAR_____

4.- FECHA: AL 31 DE DICIEMBRE DE 2019

INVENTARIO DE BIENES MUEBLES DE BAJO COSTO

5	6	7	8	9	10	11	12	13					14			15	16	17
								FACTURA					POLIZAS					
NUM. PROG	PARTIDA DEL GASTO	CONCEPTO DE LA PARTIDA DEL GASTO	NUMERO INVENTARIO	NOMBRE DEL MUEBLE	MARCA	MODELO	NUMERO DE SERIE	NUMERO	FECHA	PROVEEDOR	COSTO		TIPO	NUMERO	FECHA	MOVIMIENTO DE ALTA	AREA RESPONSABLE	COMENTARIOS
298	5151	BIENES INFORMÁTICOS.	BC-TENA-088-C04-001271	MONITOR	ACER	G185HV	C04009	SIN DATO	2010-12-30	1	700.00		E	SIN DATO	2010-12-30	2016-08-23 15:29:00	IV REGIDURÍA	COTIZADO EN MERCADO LIBRE POR NO EXISTIR DOCUMENTACION CONTABLE
299	5151	BIENES INFORMÁTICOS.	BC-TENA-088-C04-001272	CPU	ACER	SIN MODELO	SIN NUMERO DE SERIE	SIN DATO	2010-12-30	1	799.00		E	SIN DATO	2010-12-30	2016-08-23 15:30:15	IV REGIDURÍA	COTIZADO EN MERCADO POR NO EXISTIR DOCUMENTACION CONTABLE
300	5651	EQUIPO Y APARATOS PARA COMUNICACIÓN, TELECOMUNICACIÓN Y RADIO TRANSMISIÓN.	BC-TENA-088-C04-001527	TELEFONO SECRETARIAL	PANASONIC	KX-TS 500LXW		S/F	2016-01-01	SIN PROVEEDOR	200.00		D	S/P	2016-01-01	2016-11-18 12:00:34	IV REGIDURÍA	COMO ACUERDO DEL COMITE DE BIENES MUEBLES E INMUEBLES, EL BIEN SE COTIZO EN MERCADO LIBRE
301	5111	MUEBLES Y ENSERES.	BC-TENA-088-C04-001528	BANCO DE MADERA				S/F	2016-01-01	SIN PROVEEDOR	350.00		D	S/P	2016-01-01	2016-11-18 12:01:57	IV REGIDURÍA	COMO ACUERDO DEL COMITE DE BIENES MUEBLES E INMUEBLES, EL BIEN SE COTIZO EN MERCADO LIBRE
302	5111	MUEBLES Y ENSERES.	BC-TENA-088-C04-001529	BANCO DE MADERA				S/F	2016-01-01	SIN PROVEEDOR	350.00		D	S/P	2016-01-01	2016-11-18 12:02:58	IV REGIDURÍA	COMO ACUERDO DEL COMITE DE BIENES MUEBLES E INMUEBLES, EL BIEN SE COTIZO EN MERCADO LIBRE
303	5111	MUEBLES Y ENSERES.	BC-TENA-088-C04-001530	SILLA DE VISITA				S/F	2016-01-01	SIN PROVEEDOR	280.00		D	S/P	2016-01-01	2016-11-18 12:04:07	IV REGIDURÍA	COMO ACUERDO DEL COMITE DE BIENES MUEBLES E INMUEBLES, EL BIEN SE COTIZO EN MERCADO LIBRE
304	5111	MUEBLES Y ENSERES.	BC-TENA-088-C05-001094	ESCRITORIO DE MADERA DE 2 CAJONES	SIN MARCA	SIN MODELO	SIN NUMERO DE SERIE	SIN DATO	2010-12-30	1	800.00		E	SIN DATO	2010-12-30	2016-08-23 10:33:28	V REGIDURÍA	COTIZADO ENMERCADO LIBRE POR NO EXISTIR DOCUMENTACION CONTABLE
305	5111	MUEBLES Y ENSERES.	BC-TENA-088-C05-001095	SILLA SECRETARIAL CON BRAZOS NEGRA	SIN MARCA	SIN MODELO	SIN NUMERO DE SERIE	SIN DATO	2010-12-30	1	768.50		E	SIN DATO	2010-12-30	2016-08-23 10:34:44	V REGIDURÍA	COTIZADO ENMERCADO LIBRE POR NO EXISTIR DOCUMENTACION CONTABLE
306	5651	EQUIPO Y APARATOS PARA COMUNICACIÓN, TELECOMUNICACIÓN Y RADIO TRANSMISIÓN.	BC-TENA-088-C05-001381	TELEFONO SECRETARIAL	MODER PHONE	TC-990	S/S	S/F	2016-01-01	SIN PROVEEDOR	200.00		D	S/P	2016-01-01	2016-11-17 17:25:38	V REGIDURÍA	COMO ACUERDO DEL COMITE DE BIENES MUEBLES E INMUEBLES,EL BIEN SE COTIZO EN MERCADO LIBRE
307	5151	BIENES INFORMÁTICOS.	BC-TENA-088-C05-001382	MOUSE	GENIUS	GM03022P	150065800573	S/F	2016-01-01	SIN PROVEEDOR	50.00		D	S/P	2016-01-01	2016-11-17 17:27:23	V REGIDURÍA	COMO ACUERDO DEL COMITE DE BIENES MUEBLES E INMUEBLES,EL BIEN SE COTIZO EN MERCADO LIBRE
308	5151	BIENES INFORMÁTICOS.	BC-TENA-088-C05-001383	MONITOR	SAMSUNG	551V	S/S	S/F	2016-01-01	SIN PROVEEDOR	400.00		D	S/P	2016-01-01	2016-11-17 17:29:26	V REGIDURÍA	COMO ACUERDO DEL COMITE DE BIENES MUEBLES E INMUEBLES,EL BIEN SE COTIZO EN MERCADO LIBRE
309	5151	BIENES INFORMÁTICOS.	BC-TENA-088-C05-001384	CPU ENSAMBLADO				S/F	2016-01-01	SIN PROVEEDOR	590.00		D	S/P	2016-01-01	2016-11-17 17:30:46	V REGIDURÍA	COMO ACUERDO DEL COMITE DE BIENES MUEBLES E INMUEBLES,EL BIEN SE COTIZO EN MERCADO LIBRE
310	5151	BIENES INFORMÁTICOS.	BC-TENA-088-C05-001385	EQUIPO DE COMPUTO	ACER	G185HV	ETLNT0800210312687 4202	S/F	2016-01-01	SIN PROVEEDOR	1200.00		D	S/P	2016-01-01	2016-11-17 17:32:02	V REGIDURÍA	COMO ACUERDO DEL COMITE DE BIENES MUEBLES E INMUEBLES,EL BIEN SE COTIZO EN MERCADO LIBRE

Gobierno con Experiencia

1.- MUNICIPIO:
2.- NUMERO:

3.-

AYUNTAMIENTO	X
DIF	
ODAS	
IMCUFIDE	
OTROS	

ESPECIFICAR_____

4.- FECHA AL 31 DE DICIEMBRE DE 2019

INVENTARIO DE BIENES MUEBLES DE BAJO COSTO

6	8	7	8	9	10	11	12	13				14			15	16	17
NUM. PROG	PARTIDA DEL GASTO	CONCEPTO DE LA PARTIDA DEL GASTO	NUMERO INVENTARIO	NOMBRE DEL MUEBLE	MARCA	MODELO	NUMERO DE SERIE	FACTURA				PÓLIZAS			MOVIMIENTO DE ALTA	AREA RESPONSABLE	COMENTARIOS
								NUMERO	FECHA	PROVEEDOR	COSTO	TIPO	NUMERO	FECHA			
311	5111	MUEBLES Y ENSERES.	BC-TENA-088-COS-001386	ESCRITORIO EJECUTIVO TIPO ESCUADRA 2 CAJONES CON CRISTAL Y CÓMODA DE 3 PUERTAS				S/F	2016-01-01	SIN PROVEEDOR	1500.00	D	S/P	2016-01-01	2016-11-17 17:33:54	V REGIDURÍA	COMO ACUERDO DEL COMITE DE BIENES MUEBLES E INMUEBLES,EL BIEN SE COTIZO EN MERCADO LIBRE
312	5651	EQUIPO Y APARATOS PARA COMUNICACIÓN, TELECOMUNICACIÓN Y RADIO TRANSMISIÓN.	BC-TENA-088-COS-001387	TELEFONO SECRETARIAL	PANASONIC	KX-T5500ME	3CBQ3266614	S/F	2016-01-01	SIN PROVEEDOR	200.00	D	S/P	2016-01-01	2016-11-17 17:35:39	V REGIDURÍA	COMO ACUERDO DEL COMITE DE BIENES MUEBLES E INMUEBLES,EL BIEN SE COTIZO EN MERCADO LIBRE
313	5111	MUEBLES Y ENSERES.	BC-TENA-088-COS-001388	SILLON EJECUTIVO				S/F	2016-01-01	SIN PROVEEDOR	1200.00	D	S/P	2016-01-01	2016-11-17 17:37:21	V REGIDURÍA	COMO ACUERDO DEL COMITE DE BIENES MUEBLES E INMUEBLES,EL BIEN SE COTIZO EN MERCADO LIBRE
314	5111	MUEBLES Y ENSERES.	BC-TENA-088-COS-001273	ARCHIVERO METALICO DE 3 GAVETAS	SIN MARCA	SIN MODELO	SIN NUMERO DE SERIE	SIN DATO	2010-12-30	1	1690.00	E	SIN DATO	2010-12-30	2016-08-23 15:31:46	VI REGIDURÍA	COTIZADO EN MERCADO LIBRE POR NO EXISTIR DOCUMENTACION CONTABLE
315	5111	MUEBLES Y ENSERES.	BC-TENA-088-COS-001274	MUEBLE PARA COMPUTADORA	SIN MARCA	SIN MODELO	SIN NUMERO DE SERIE	SIN DATO	2010-12-30	1	450.00	E	SIN DATO	2010-12-30	2016-08-23 15:33:00	VI REGIDURÍA	COTIZADO EN MERCADO LIBRE POR NO EXISTIR DOCUMENTACION CONTABLE
316	5151	BIENES INFORMÁTICOS.	BC-TENA-088-COS-001551	MONITOR	SAMSUNG			S/F	2016-01-01	SIN PROVEEDOR	400.00	D	S/P	2016-01-01	2016-11-18 12:40:40	VI REGIDURÍA	COMO ACUERDO DEL COMITE DE BIENES MUEBLES E INMUEBLES, EL BIEN SE COTIZO EN MERCADO LIBRE
317	5151	BIENES INFORMÁTICOS.	BC-TENA-088-COS-001552	BOCINAS	ACTEK			S/F	2016-01-01	SIN PROVEEDOR	180.00	D	S/P	2016-01-01	2016-11-18 12:42:19	VI REGIDURÍA	NO FUNCIONAN, COMO ACUERDO DEL COMITE DE BIENES MUEBLES E INMUEBLES, EL BIEN SE COTIZO EN MERCADO LIBRE
318	5151	BIENES INFORMÁTICOS.	BC-TENA-088-COS-001553	TECLADO	ACTEK			S/F	2015-01-01	SIN PROVEEDOR	50.00	D	S/P	2016-01-01	2016-11-18 12:43:37	VI REGIDURÍA	COMO ACUERDO DEL COMITE DE BIENES MUEBLES E INMUEBLES, EL BIEN SE COTIZO EN MERCADO LIBRE
319	5111	MUEBLES Y ENSERES.	BC-TENA-088-COS-001554	SILLA METALICA DE VINIL				S/F	2016-01-01	SIN PROVEEDOR	250.00	D	S/P	2016-01-01	2016-11-18 12:45:07	VI REGIDURÍA	COMO ACUERDO DEL COMITE DE BIENES MUEBLES E INMUEBLES, EL BIEN SE COTIZO EN MERCADO LIBRE
320	5111	MUEBLES Y ENSERES.	BC-TENA-088-COS-001555	SILLA METALICA DE VINIL				S/F	2016-01-01	SIN PROVEEDOR	250.00	D	S/P	2016-01-01	2016-11-18 12:46:21	VI REGIDURÍA	COMO ACUERDO DEL COMITE DE BIENES MUEBLES E INMUEBLES, EL BIEN SE COTIZO EN MERCADO LIBRE
321	5111	MUEBLES Y ENSERES.	BC-TENA-088-COS-001556	SILLA SECRETARIAL				S/F	2016-01-01	SIN PROVEEDOR	170.00	D	S/P	2016-01-01	2016-11-18 12:47:22	VI REGIDURÍA	COMO ACUERDO DEL COMITE DE BIENES MUEBLES E INMUEBLES, EL BIEN SE COTIZO EN MERCADO LIBRE
322	5111	MUEBLES Y ENSERES.	BC-TENA-088-COS-001557	ESCRITORIO SECRETARIAL 2 CAJONES				S/F	2016-01-01	SIN PROVEEDOR	1500.00	D	S/P	2016 01-01	2016-11-18 12:49:02	VI REGIDURÍA	COMO ACUERDO DEL COMITE DE BIENES MUEBLES E INMUEBLES, EL BIEN SE COTIZO EN MERCADO LIBRE
323	5111	MUEBLES Y ENSERES.	BC-TENA-088-COS-001558	ESCRITORIO DE MADERA				S/F	2016-01-01	SIN PROVEEDOR	1500.00	D	S/P	2016-01-01	2016-11-18 12:50:13	VI REGIDURÍA	COMO ACUERDO DEL COMITE DE BIENES MUEBLES E INMUEBLES, EL BIEN SE COTIZO EN MERCADO LIBRE

Gobierno con Experiencia

1.- MUNICIPIO:
2.- NUMERO:

3.-

AYUNTAMIENTO	X
DIF	
ODAS	
IMCUFIDE	
OTROS	

ESPECIFICAR_____

4.- FECHA AL 31 DE DICIEMBRE DE 2019

INVENTARIO DE BIENES MUEBLES DE BAJO COSTO

5	6	7	8	9	10	11	12	13				14			15	16	17
NUM. PROG	PARTIDA DEL GASTO	CONCEPTO DE LA PARTIDA DEL GASTO	NUMERO INVENTARIO	NOMBRE DEL MUEBLE	MARCA	MODELO	NUMERO DE SERIE	FACTURA				POLIZAS			MOVIMIENTO DE ALTA	AREA RESPONSABLE	COMENTARIOS
								NUMERO	FECHA	PROVEEDOR	COSTO	TIPO	NUMERO	FECHA			
324	5111	MUEBLES Y ENSERES.	BC-TENA-088-C07-001275	MUEBLE MODULAR DE 3 ENTREPAÑOS	SIN MARCA	SIN MODELO	SIN NUMERO DE SERIE	SIN DATO	2010-12-30	1	399.00	E	SIN DATO	2010-12-30	2016-08-23 15:39:17	VII REGIDURÍA	COTIZADO EN MERCADO LIBRE POR NO EXISTIR DOCUMENTACION CONTABLE
325	5111	MUEBLES Y ENSERES.	BC-TENA-088-C07-001276	ESCRITORIO DE MADERA DE 2 CAJONES	SIN MARCA	SIN MODELO	SIN NUMERO DE SERIE	SIN DATO	2010-12-30	1	1500.00	E	SIN DATO	2010-12-30	2016-08-23 15:41:51	VII REGIDURÍA	COTIZADO EN MERCADO LIBRE POR NO EXISTIR DOCUMENTACION CONTABLE
326	5191	OTROS BIENES MUEBLES.	BC-TENA-088-C07-001277	ENFRIADOR/CALENTADOR DE AGUA	GENERAL ELECTRIC	GXCC01D	SIN NUMERO DE SERIE	SIN DATO	2010-12-30	1	999.00	E	SIN DATO	2010-12-30	2016-08-23 15:43:50	VII REGIDURÍA	COTIZADO EN MERCADO LIBRE POR NO EXISTIR DOCUMENTACION CONTABLE
327	5651	EQUIPO Y APARATOS PARA COMUNICACIÓN, TELECOMUNICACIÓN Y RADIO TRANSMISIÓN.	BC-TENA-088-C07-001380	TELEFONO SECRETARIAL				S/F	2016-01-01	SIN PROVEEDOR	200.00	D	S/P	2016-01-01	2016-11-17 17:23:38	VII REGIDURÍA	COMO ACUERDO DEL COMITE DE BIENES MUEBLES E INMUEBLES, EL BIEN SE COTIZO EN MERCADO LIBRE
328	5651	EQUIPO Y APARATOS PARA COMUNICACIÓN, TELECOMUNICACIÓN Y RADIO TRANSMISIÓN.	BC-TENA-088-C07-001544	TELEFONO SECRETARIAL	TELMEX			S/F	2016-01-01	SIN PROVEEDOR	200.00	D	S/P	2016-01-01	2016-11-18 12:22:31	VII REGIDURÍA	COMO ACUERDO DEL COMITE DE BIENES MUEBLES E INMUEGLES, EL BIEN SE COTIZO EN MERCADO LIBRE
329	5291	EQUIPO EDUCACIONAL Y RECREATIVO.	BC-TENA-088-C07-001545	MARCO DE MADERA				S/F	2016-01-01	SIN PROVEEDOR	250.00	D	S/P	2016-01-01	2016-11-18 12:25:39	VII REGIDURÍA	COMO ACUERDO DEL COMITE DE BIENES MUEBLES E INMUEBLES, EL BIEN SE COTIZO EN MERCADO LIBRE
330	5211	MUEBLES Y ENSERES.	BC-TENA-088-C07-001546	SILLA DE MADERA TIPICA				S/F	2016-01-01	SIN PROVEEDOR	400.00	D	S/P	2016-01-01	2016-11-18 12:28:29	VII REGIDURÍA	COMO ACUERDO DEL COMITE DE BIENES MUEBLES E INMUEBLES, EL BIEN SE COTIZO EN MERCADO LIBRE
331	5111	MUEBLES Y ENSERES.	BC-TENA-088-C07-001547	SILLA DE MADERA TIPICA				S/F	2016-01-01	SIN PROVEEDOR	400.00	D	S/P	2016-01-01	2016-11-18 12:30:04	VII REGIDURÍA	COMO ACUERDO DEL COMITE DE BIENES MUEBLES E INMUEBLES, EL BIEN SE COTIZO EN MERCADO LIBRE
332	5111	MUEBLES Y ENSERES.	BC-TENA-088-C07-001548	SILLA DE MADERA TIPICA				S/F	2016-01-01	SIN PROVEEDOR	400.00	D	S/P	2016-01-01	2016-11-18 12:31:08	VII REGIDURÍA	COMO ACUERDO DEL COMITE DE BIENES MUEBLES E INMUEBLES, EL BIEN SE COTIZO EN MERCADO LIBRE
333	5111	MUEBLES Y ENSERES.	BC-TENA-088-C07-001549	SILLA DE VISITA				S/F	2016-01-01	SIN PROVEEDOR	280.00	D	S/P	2016-01-01	2016-11-18 12:32:06	VII REGIDURÍA	COMO ACUERDO DEL COMITE DE BIENES MUEBLES E INMUEBLES, EL BIEN SE COTIZO EN MERCADO LIBRE
334	5111	MUEBLES Y ENSERES.	BC-TENA-088-C07-001550	LIBRERO DE MADERA 8 ENTREPAÑOS Y 4 PUERTAS				S/F	2016-01-01	SIN PROVEEDOR	1500.00	D	S/P	2016-01-01	2016-11-18 12:33:28	VII REGIDURÍA	COMO ACUERDO DEL COMITE DE BIENES MUEBLES E INMUEBLES, EL BIEN SE COTIZO EN MERCADO LIBRE
335	5111	MUEBLES Y ENSERES.	BC-TENA-088-C08-001379	MUEBLE PARA COMPUTADORA	SIN MARCA	SIN MODELO	SIN NUMERO DE SERIE	SIN DATO	2010-12-30	1	450.00	E	SIN DATO	2010-12-30	2016-08-23 15:46:27	VIII REGIDURÍA	COTIZADO EN MERCADO LIBRE POR NO EXISTIR DOCUMENTACION CONTABLE
336	5151	BIENES INFORMÁTICOS.	BC-TENA-088-C08-001371	MONITOR				S/F	2016-01-01	SIN PROVEEDOR	400.00	D	S/P	2016-01-01	2016-11-17 17:05:48	VIII REGIDURÍA	COMO ACUERDO DEL COMITE DE BIENES MUEBLES E INMUEBLES, EL BIEN SE COTIZO EN MERCADO LIBRE
337	5151	BIENES INFORMÁTICOS.	BC-TENA-088-C08-001372	CPU				S/F	2016-01-01	SIN PROVEEDOR	500.00	D	S/P	2016-01-01	2016-11-17 17:07:04	VIII REGIDURÍA	COMO ACUERDO DEL COMITE DE BIENES MUEBLES E INMUEBLES, EL BIEN SE COTIZO EN MERCADO LIBRE

Gobierno con Experiencia

1.- MUNICIPIO:
2.- NUMERO:

3.-

AYUNTAMIENTO	X
DIF	
ODAS	
IMCUFIDE	
OTROS	

ESPECIFICAR_____

4.- FECHA: AL 31 DE DICIEMBRE DE 2016

INVENTARIO DE BIENES MUEBLES DE BAJO COSTO

6	6	7	8	9	10	11	12	13				14			15	16	17
NUM. PROG	PARTIDA DEL GASTO	CONCEPTO DE LA PARTIDA DEL GASTO	NUMERO INVENTARIO	NOMBRE DEL MUEBLE	MARCA	MODELO	NUMERO DE SERIE	FACTURA				POLIZAS			MOVIMIENTO DE ALTA	AREA RESPONSABLE	COMENTARIOS
								NUMERO	FECHA	PROVEEDOR	COSTO	TIPO	NUMERO	FECHA			
338	5111	MUEBLES Y ENSERES.	BC-TENA-088-C08-001373	SILLA CROMADA CON RESPALDO DE VINIL				S/F	2016-01-01	SIN PROVEEDOR	1200.00	D	S/P	2016-01-01	2016-11-17 17:08:35	VIII REGIDURÍA	COMO ACUERDO DEL COMITE DE BIENES MUEBLES E INMUEBLES,EL BIEN SE COTIZO EN MERCADO LIBRE
339	5111	MUEBLES Y ENSERES.	BC-TENA-088-C08-001374	SILLA DE ESCRITORIO				S/F	2016-01-01	SIN PROVEEDOR	590.00	D	S/P	2016-01-01	2016-11-17 17:10:06	VIII REGIDURÍA	COMO ACUERDO DEL COMITE DE BIENES MUEBLES E INMUEBLES,EL BIEN SE COTIZO EN MERCADO LIBRE
340	5111	MUEBLES Y ENSERES.	BC-TENA-088-C08-001375	SILLA DE MADERA				S/F	2016-01-01	SIN PROVEEDOR	400.00	D	S/P	2016-01-01	2016-11-17 17:12:01	VIII REGIDURÍA	COMO ACUERDO DEL COMITE DE BIENES MUEBLES E INMUEBLES,EL BIEN SE COTIZO EN MERCADO LIBRE
341	5111	MUEBLES Y ENSERES.	BC-TENA-088-C08-001376	SILLA SECRETARIAL				S/F	2016-01-01	SIN PROVEEDOR	170.00	D	S/P	2016-01-01	2016-11-17 17:13:22	VIII REGIDURÍA	COMO ACUERDO DEL COMITE DE BIENES MUEBLES E INMUEBLES,EL BIEN SE COTIZO EN MERCADO LIBRE
342	5111	MUEBLES Y ENSERES.	BC-TENA-088-C08-001377	MESA DE MADERA				S/F	2016-01-01	SIN PROVEEDOR	970.00	D	S/P	2016-01-01	2016-11-17 17:18:23	VIII REGIDURÍA	COMO ACUERDO DEL COMITE DE BIENES MUEBLES E INMUEBLES,EL BIEN SE COTIZO EN MERCADO LIBRE.
343	5111	MUEBLES Y ENSERES.	BC-TENA-088-C08-001378	CUADRO DE MADERA				S/F	2016-01-01	SIN PROVEEDOR	400.00	D	S/P	2016-01-01	2016-11-17 17:19:32	VIII REGIDURÍA	COMO ACUERDO DEL COMITE DE BIENES MUEBLES E INMUEBLES,EL BIEN SE COTIZO EN MERCADO LIBRE.
344	5151	BIENES INFORMÁTICOS.	BC-TENA-088-C08-001379	NO BREAK				S/F	2016-01-01	SIN PROVEEDOR	180.00	D	S/P	2016-01-01	2016-11-17 17:21:33	VIII REGIDURÍA	COMO ACUERDO DEL COMITE DE BIENES MUEBLES E INMUEBLES,EL BIEN SE COTIZO EN MERCADO LIBRE
345	5111	MUEBLES Y ENSERES.	BC-TENA-088-C09-001280	ESCRITORIO SECRETARIAL	SIN MARCA	SIN MODELO	SIN NUMERO DE SERIE	SIN DATO	2010-12-30	1	1500.00	E	SIN DATO	2010-12-30	2016-08-23 15:47:53	IX REGIDURÍA	COTIZADO EN MERCADO LIBRE POR NO EXISTIR DOCUMENTACION CONTABLE
346	5111	MUEBLES Y ENSERES.	BC-TENA-088-C09-001281	ARCHIVERO METALICO DE 3 GAVETAS	SIN MARCA	SIN MODELO	SIN NUMERO DE SERIE	SIN DATO	2010-12-30	1	1220.00	E	SIN DATO	2010-12-30	2016-08-23 15:49:05	IX REGIDURÍA	COTIZADO EN MERCADO LIBRE POR NO EXISTIR DOCUMENTACION CONTABLE
347	5111	MUEBLES Y ENSERES.	BC-TENA-088-C09-001539	MUEBLE VERTICAL DE MADERA				S/F	2016-01-01	SIN PROVEEDOR	1500.00	D	S/P	2016-01-01	2016-11-18 12:15:37	IX REGIDURÍA	COMO ACUERDO DEL COMITE DE BIENES MUEBLES E INMUEBLES, EL BIEN SE COTIZO EN MERCADO LIBRE
348	5111	MUEBLES Y ENSERES.	BC-TENA-088-C09-001540	SILLA DE VISITA				S/F	2016-01-01	SIN PROVEEDOR	280.00	D	S/P	2016-01-01	2016-11-18 12:16:41	IX REGIDURÍA	COMO ACUERDO DEL COMITE DE BIENES MUEBLES E INMUEBLES, EL BIEN SE COTIZO EN MERCADO LIBRE
349	5111	MUEBLES Y ENSERES.	BC-TENA-088-C09-001541	SILLA DE VISTA				S/F	2016-01-01	SIN PROVEEDOR	280.00	D	S/P	2016-01-01	2016-11-18 12:17:53	IX REGIDURÍA	COMO ACUERDO DEL COMITE DE BIENES MUEBLES E INMUEBLES, EL BIEN SE COTIZO EN MERCADO LIBRE
350	5151	BIENES INFORMÁTICOS.	BC-TENA-088-C09-001542	3 BOCINAS PARA COMPUTADORA	MITZU			S/F	2016-01-01	SIN PROVEEDOR	180.00	D	S/P	2016-01-01	2016-11-18 12:19:10	IX REGIDURÍA	COMO ACUERDO DEL COMITE DE BIENES MUEBLES E INMUEBLES, EL BIEN SE COTIZO EN MERCADO LIBRE
351	5151	BIENES INFORMÁTICOS.	BC-TENA-088-C09-001543	MOUSE	ACTEK			S/F	2016-01-01	SIN PROVEEDOR	50.00	D	S/P	2016-01-01	2016-11-18 12:20:20	IX REGIDURÍA	COMO ACUERDO DEL COMITE DE BIENES MUEBLES E INMUEBLES, EL BIEN SE COTIZO EN MERCADO LIBRE

Gobierno con Experiencia

1.- MUNICIPIO:
2.- NUMERO:

3.-

AYUNTAMIENTO	X
DIF	
ODAS	
IMCUFIDE	
OTROS	

ESPECIFICAR_____

4.- FECHA: AL 31 DE DICIEMBRE DE 2016

INVENTARIO DE BIENES MUEBLES DE BAJO COSTO

5	6	7	8	9	10	11	12	13				14			15	16	17
NUM. PROG	PARTIDA DEL GASTO	CONCEPTO DE LA PARTIDA DEL GASTO	NUMERO INVENTARIO	NOMBRE DEL BIENES	MARCA	MODELO	NUMERO DE SERIE	FACTURA				PÓLIZAS			MOVIMIENTO DE ALTA	AREA RESPONSABLE	COMENTARIOS
								NUMERO	FECHA	PROVEEDOR	COSTO	TIPO	NÚMERO	FECHA			
352	5111	MUEBLES Y ENSERES.	BC-TENA-088-C10-001282	ESCRITORIO SECRETARIAL DE 2 CAJONES	SIN MARCA	SIN MODELO	SIN NUMERO DE SERIE	SIN DATO	2010-12-30	1	1500.00	E	SIN DATO	2010-12-30	2016-08-23 15:52:39	X REGIDURÍA	COTIZADO EN MERCADO LIBRE POR NO EXISTIR DOCUMENTACION CONTABLE
353	5111	MUEBLES Y ENSERES.	BC-TENA-088-C10-001283	MUEBLE PARA COMPUTADORA	SIN MARCA	SIN MODELO	SIN NUMERO DE SERIE	SIN DATO	2010-12-30	1	450.00	E	SIN DATO	2010-12-30	2016-08-23 15:55:10	X REGIDURÍA	COTIZADO EN MERCADO LIBRE POR NO EXISTIR DOCUMENTACION CONTABLE
354	5111	MUEBLES Y ENSERES.	BC-TENA-088-C10-001284	ARCHIVERO DE MADERA DE 3 CAJONES	SIN MARCA	SIN MODELO	SIN NUMERO DE SERIE	SIN DATO	2010-12-30	1	1000.00	E	SIN DATO	2010-12-30	2016-08-23 15:56:26	X REGIDURÍA	COTIZADO EN MERCADO LIBRE POR NO EXISTIR DOCUMENTACION CONTABLE
355	5111	MUEBLES Y ENSERES.	BC-TENA-088-C10-001285	SILLA SECRETARIAL COLOR CAFE	SIN MARCA	SIN MODELO	SIN NUMERO DE SERIE	SIN DATO	2010-12-30	1	485.00	E	SIN DATO	2010-12-30	2016-08-23 15:57:41	X REGIDURÍA	COTIZADO ENMERCADO LIBRE POR NO EXISTIR DOCUMENTACION CONTABLE
356	5111	MUEBLES Y ENSERES.	BC-TENA-088-C10-001286	SILLA SECRETARIAL COLOR NEGRO	SIN MARCA	SIN MODELO	SIN NUMERO DE SERIE	SIN DATO	2010-12-30	1	485.00	E	SIN DATO	2010-12-30	2016-08-23 15:59:20	X REGIDURÍA	COTIZADO EN MERCADO LIBRE POR NO EXISTIR DOCUMENTACION CONTABLE
357	5111	MUEBLES Y ENSERES.	BC-TENA-088-C10-001287	LIBRERO DE 11 ENTREPAÑOS	SIN MARCA	SIN MODELO	SIN SERIE	SIN DATO	2010-12-30	1	1900.00	E	SIN DATO	2010-12-30	2016-08-23 16:00:59	X REGIDURÍA	COTIZADO EN MERCADO LIBRE POR NO EXISTIR DOCUMENTACION CONTABLE
358	5151	BIENES INFORMÁTICOS.	BC-TENA-088-C10-001430	MONITOR	PROVIEW			S/F	2016-01-01	SIN PROVEEDOR	400.00	D	S/P	2016-01-01	2016-11-17 18:47:41	X REGIDURÍA	COMO ACUERDO DEL COMITE DE BIENES MUEBLES E INMUEBLES,EL BIEN SE COTIZO EN MERCADO LIBRE
359	5151	BIENES INFORMÁTICOS.	BC-TENA-088-C10-001431	TECLADO Y MOUSE				S/F	2016-01-01	SIN PROVEEDOR	100.00	D	S/P	2016-01-01	2016-11-17 18:49:01	X REGIDURÍA	COMO ACUERDO DEL COMITE DE BIENES MUEBLES E INMUEBLES,EL BIEN SE COTIZO EN MERCADO LIBRE
360	5651	EQUIPO Y APARATOS PARA COMUNICACIÓN, TELECOMUNICACIÓN Y RADIO TRANSMISIÓN.	BC-TENA-088-C10-001432	TELEFONO	ALCATEL			S/F	2016-01-01	SIN PROVEEDOR	200.00	D	S/P	2016-01-01	2016-11-17 18:50:36	X REGIDURÍA	COMO ACUERDO DEL COMITE DE BIENES MUEBLES E INMUEBLES,EL BIEN SE COTIZO EN MERCADO LIBRE
361	5111	MUEBLES Y ENSERES.	BC-TENA-088-C10-001433	SILLA DE VISITA				S/F	2016-01-01	SIN PROVEEDOR	280.00	D	S/P	2016-01-01	2016-11-17 18:51:46	X REGIDURÍA	COMO ACUERDO DEL COMITE DE BIENES MUEBLES E INMUEBLES,EL BIEN SE COTIZO EN MERCADO LIBRE
362	5151	BIENES INFORMÁTICOS.	BC-TENA-088-C10-001434	CPU	INTEL			S/F	2016-01-01	SIN PROVEEDOR	590.00	D	S/P	2016-01-01	2016-11-17 18:52:55	X REGIDURÍA	COMO ACUERDO DEL COMITE DE BIENES MUEBLES E INMUEBLES,EL BIEN SE COTIZO EN MERCADO LIBRE
363	5151	BIENES INFORMÁTICOS.	BC-TENA-088-C10-001435	BOCINA GRANDE				S/F	2016-01-01	SIN PROVEEDOR	1500.00	D	S/P	2016-01-01	2016-11-17 18:54:02	X REGIDURÍA	COMO ACUERDO DEL COMITE DE BIENES MUEBLES E INMUEBLES,EL BIEN SE COTIZO EN MERCADO LIBRE
364	5111	MUEBLES Y ENSERES.	BC-TENA-088-D00-000987	EXTRACTOR DE AIRE	SEYLVENT	SIN MODELO	SIN NUMERO DE SERIE	sin dato	2010-12-30	1	360.00	E	SIN DATO	2010-12-30	2016-08-22 19:48:19	SECRETARIA DEL AYUNTAMIENTO	
365	5111	MUEBLES Y ENSERES.	BC-TENA-088-D00-000988	ARCHIVERO METALICO DE 4 GAVETAS	SIN MARCA	SIN MODELO	SIN NUMERO DE SERIE	SIN DATO	2010-12-30	1	1635.00	E	SIN DATO	2010-12-30	2016-08-22 19:49:48	SECRETARIA DEL AYUNTAMIENTO	
366	5111	MUEBLES Y ENSERES.	BC-TENA-088-D00-000989	LIBRERO DE MADERA DE 4 ENTREPAÑOS Y 6 PUERTAS	SIN MARCA	SIN MODELO	SIN NUMERO DE SERIE	SIN DATO	2010-12-30	1	3700.00	E	SIN DATO	2010-12-30	2016-08-22 19:51:08	SECRETARIA DEL AYUNTAMIENTO	

Gobierno con Experiencia

1.- MUNICIPIO:
2.- NUMERO:

3.-

AYUNTAMIENTO	X
DIF	
ODAS	
BIOLINDE	
OTROS	

ESPECIFICAR_____

4.- FECHA: AL 31 DE DICIEMBRE DE 2019

INVENTARIO DE BIENES MUEBLES DE BAJO COSTO

5	6	7	8	9	10	11	12	13				14			15	16	17
NUM. PROG	PARTIDA DEL GASTO	CONCEPTO DE LA PARTIDA DEL GASTO	NUMERO INVENTARIO	NOMBRE DEL MUEBLE	MARCA	MODELO	NUMERO DE SERIE	FACTURA				POLIZAS			MOVIMIENTO DE ALTA	ÁREA RESPONSABLE	COMENTARIOS
								NUMERO	FECHA	PROVEEDOR	COSTO	TIPO	NUMERO	FECHA			
367	5111	MUEBLES Y ENSERES.	BC-TENA-088-E00-000990	SILLA SECRETARIAL COLOR NEGRO	SIN MARCA	SIN MODELO	SIN NUMERO DE SERIE	SIN DATO	2010-12-30	1	768.50	E	SIN DATO	2010-12-30	2016-08-22 19:53:32	SECRETARIA DEL AYUNTAMIENTO	
368	5111	MUEBLES Y ENSERES.	BC-TENA-088-E00-000991	ESCRITORIO DE MADERA DE 2 CAJONES	SIN MARCA	SIN MODELO	SIN NUMERO DE SERIE	SIN DATO	2010-12-30	1	1500.00	E	SIN DATO	2010-12-30	2016-08-22 19:55:08	SECRETARIA DEL AYUNTAMIENTO	
369	5151	BIENES INFORMÁTICOS.	BC-TENA-088-E00-000992	CPU	LANIX	SIN MODELO	SIN NUMERO DE SERIE	SIN DATO	2010-12-30	1	499.00	E	SIN DATO	2010-12-30	2016-08-22 19:56:20	SECRETARIA DEL AYUNTAMIENTO	
370	5151	BIENES INFORMÁTICOS.	BC-TENA-088-E00-000993	MONITOR	I-INC	HSG1038	B16NU1AY 00037	SIN DATO	2010-12-30	1	599.00	D	SIN DATO	2010-12-30	2016-08-22 19:57:35	SECRETARIA DEL AYUNTAMIENTO	
371	5111	MUEBLES Y ENSERES.	BC-TENA-088-E00-000854	MUEBLE PARA COMPUTADORA	SIN MARCA	SIN MODELO	SIN NUMERO DE SERIE	SIN DATO	2010-12-30	1	450.00	E	SIN DATO	2010-12-30	2016-08-22 14:24:11	ADMINISTRACIÓN	
372	5111	MUEBLES Y ENSERES.	BC-TENA-088-E00-000855	LIBRERO AGLOMERADO	SIN MARCA	SIN MODELO	SIN NUMERO DE SERIE	SIN DATO	2010-12-30	1	1500.00	E	SIN DATO	2010-12-30	2016-08-22 14:25:45	ADMINISTRACIÓN	
373	5151	BIENES INFORMÁTICOS.	BC-TENA-088-E00-000856	MONITOR	I-INC	SIN MODELO	SIN NUMERO DE SERIE	SIN DATO	2010-12-30	1	599.00	E	SIN DATO	2010-12-30	2016-08-22 14:27:00	ADMINISTRACIÓN	
374	5111	MUEBLES Y ENSERES.	BC-TENA-088-E00-000857	ARCHIVERO METALICO DE 4 GAVETAS	SIN MARCA	SIN MODELO	SIN NUMERO DE SERIE	SIN DATO	2010-12-30	1	1635.00	E	SIN DATO	2010-12-30	2016-08-22 14:28:25	ADMINISTRACIÓN	COLOR GRIS
375	5121	MUEBLES, EXCEPTO DE OFICINA Y ESTANTERÍA.	BC-TENA-088-E00-000858	BANCA DE MADERA	SIN MARCA	SIN MODELO	SIN NUMERO DE SERIE	SIN DATO	2010-12-30	1	750.00	E	SIN DATO	2010-12-30	2016-08-22 14:29:43	ADMINISTRACIÓN	ÉL BIEN ESTÁ PRESTADO AL ÁREA DE CATASTRO
376	5121	MUEBLES, EXCEPTO DE OFICINA Y ESTANTERÍA.	BC-TENA-088 E00-000859	SILLA SECRETARIAL COLOR NEGRO	SIN MARCA	SIN MODELO	SIN NUMERO DE SERIE	SIN DATO	2010-12-30	1	485.00	E	SIN DATO	2010-12-30	2016-08-22 14:31:18	ADMINISTRACIÓN	
377	5111	MUEBLES Y ENSERES.	BC-TENA-088-E00-000860	MUEBLE PARA COMPUTADORA	PRINTFORM	SIN MODELO	SIN NUMERO DE SERIE	SIN DATO	2010-12-30	1	450.00	E	SIN DATO	2010-12-30	2016-08-22 14:33:15	ADMINISTRACIÓN	
378	5192	OTROS EQUIPOS ELECTRICOS Y ELECTRONICOS DE OFICINA	BC-TENA-088-E00-000861	TELEFONO MULTIMEDIA	PANASONIC	KX-DT333	SIN NUMERO DE SERIE	SIN DATO	2010-12-30	1	350.00	E	SIN DATO	2010-12-30	2016-08-22 14:35:29	ADMINISTRACIÓN	
379	5151	BIENES INFORMÁTICOS.	BC-TENA-088-E00-000862	CPU	COMPAQ	SIN MODELO	SIN NUMERO DE SERIE	SIN DATO	2010-12-30	1	499.00	D	SIN DATO	2010-12-30	2016-08-22 14:37:16	ADMINISTRACIÓN	
380	5151	BIENES INFORMÁTICOS.	BC-TENA-088-E00-000864	FAX	PANASONIC	KX FT93	7LBWA187 128	SIN DATO	2010-12-30	1	350.00	E	SIN DATO	2010-12-30	2016-08-22 14:42:20	ADMINISTRACIÓN	
381	5111	MUEBLES Y ENSERES.	BC-TENA-088-E00-000865	ESCRITORIO DE CUBIERTA COLOR CAOBA CON VIDRIO DOS CAJONES	SIN MARCA	SIN MODELO	SIN NUMERO DE SERIE	SIN DATO	2010-12-30	SIN PROVEEDOR	1500.00	E	SIN DATO	2010-12-30	2016-08-22 14:46:23	ADMINISTRACIÓN	
382	5111	MUEBLES Y ENSERES.	BC-TENA-088-E00-000867	ARCHIVERO METALICO DE 4 GAVETAS	SIN MARCA	SIN MODELO	SIN NUMERO DE SERIE	SIN DATO	2010-12-30	1	1635.00	E	SIN DATO	2010-12-30	2016-08-22 14:51:29	ADMINISTRACIÓN	COTIZADO EN MERCADO LIBRE - EL ARCHIVERO SE COMPONE DE DOS PARTES
383	5111	MUEBLES Y ENSERES.	BC-TENA-088-E00-000868	ARCHIVERO METALICO DE 4 GAVETAS NEGRO	SIN MARCA	SIN MODELO	SIN NUMERO DE SERIE	SIN DATO	2010-12-30	1	1635.00	E	SIN DATO	2010-12-30	2016-08-22 14:52:55	ADMINISTRACIÓN	COTIZADO EN MERCADO LIBRE - EL ARCHIVERO ESTÁ DIVIDIDO EN DOS PARTES
384	5191	OTROS BIENES MUEBLES.	BC-TENA-088-E00-000869	SILLA SEMIEJECUTIVA NEGRA	PM STEELE	SIN MODELO	SIN NUMERO DE SERIE	SIN DATO	2010-12-30	1	769.00	E	SIN DATO	2010-12-30	2016-08-22 14:55:15	ADMINISTRACIÓN	COTIZADO EN MERCADO LIBRE
385	5151	BIENES INFORMÁTICOS.	BC-TENA-088-E00-000870	MUEBLE PARA EQUIPO DE COMPUTO	SIN MARCA	SIN MODELO	SIN NUMERO DE SERIE	SIN DATO	2010-12-30	1	450.00	E	SIN DATO	2010-12-30	2016-08-22 14:56:57	ADMINISTRACIÓN	COTIZADO EN MERCADO LIBRE
386	5111	MUEBLES Y ENSERES.	BC-TENA-088-E00-000872	ARCHIVERO COLOR BEIGS	HIRSH	SIN MODELO	SIN NUMERO DE SERIE	SIN DATO	2010-12-30	1	1635.00	E	SIN DATO	2010-12-30	2016-08-22 15:00:29	ADMINISTRACIÓN	COTIZADO EN MERCADO LIBRE
387	5111	MUEBLES Y ENSERES.	BC-TENA-088-E00-000873	ARCHIVERO METALICO COLOR MARFIL	SIN MARCA	SIN MODELO	SIN NUMERO DE SERIE	SIN DATO	2010-12-30	1	1635.00	E	SIN DATO	2010-12-01	2016-08-22 15:04:31	ADMINISTRACIÓN	
388	5111	MUEBLES Y ENSERES.	BC-TENA-088-E00-000874	ARCHIVERO METALICO COLOR MARFIL	SIN MARCA	SIN MODELO	SIN NUMERO DE SERIE	SIN DATO	2010-12-30	1	1635.00	E	SIN DATO	2010-12-30	2016-08-22 15:05:46	ADMINISTRACIÓN	COTIZADO EN MERCADO LIBRE

Gobierno con Experiencia

1.- MUNICIPIO:
2.- NUMERO:

3.-

AYUNTAMIENTO	X
DIF	
ODAS	
IMCUFIDE	
OTROS	

ESPECIFICAR_____

4.- FECHA: AL 31 DE DICIEMBRE DE 2019

INVENTARIO DE BIENES MUEBLES DE BAJO COSTO

5	6	7	8	9	10	11	12	13				14			15	16	17
NUM PROG	PARTIDA DEL GASTO	CONCEPTO DE LA PARTIDA DEL GASTO	NUMERO INVENTARIO	NOMBRE DEL MUEBLE	MARCA	MODELO	NUMERO DE SERIE	FACTURA				POLIZAS			MOVIMIENTO DE ALTA	AREA RESPONSABLE	COMENTARIOS
								NUMERO	FECHA	PROVEEDOR	COSTO	TIPO	NUMERO	FECHA			
389	5111	MUEBLES Y ENSERES.	BC-TENA-088-E00-000875	ARCHIVERO METALICO DE 4 GAVETAS NEGRO	SIN MARCA	SIN MODELO	SIN NUMERO DE SERIE	SIN DATO	2010-12-30	1	1635.00	E	SINDATO	2010-12-30	2016-08-22 15:07:43	ADMINISTRACIÓN	COTIZADO EN MERCADO LIBRE - ESTE BIEN SE COMPONE DE DOS PARTES
390	5111	MUEBLES Y ENSERES.	BC-TENA-088-E00-000876	ARCHIVERO METALICO COLOR MARFIL	SIN MARCA	SIN MODELO	SIN NUMERO DE SERIE	SIN DATO	2010-12-30	1	1635.00	E	SIN DATO	2010-12-30	2016-08-22 15:10:10	ADMINISTRACIÓN	COTIZADO EN MERCADO LIBRE
391	5111	MUEBLES Y ENSERES.	BC-TENA-088-E00-000877	ESCRITORIO SECRETARIAL CAFÉ	SIN MARCA	SIN MODELO	SIN NUMERO DE SERIE	SIN DATO	2010-12-30	1	1500.00	E	SIN DATO	2010-12-30	2016-08-22 15:11:52	ADMINISTRACIÓN	COTIZADO EN MERCADO LIBRE
392	5111	MUEBLES Y ENSERES.	BC-TENA-088-E00-000878	MUEBLE PARA COMPUTADORA BEIGE	SIN MARCA	SIN MODELO	SIN NUMERO DE SERIE	SIN DATO	2010-12-30	1	450.00	E	SIN DATO	2010-12-30	2016-08-22 15:13:21	ADMINISTRACIÓN	COTIZADO EN MERCADO LIBRE
393	5111	MUEBLES Y ENSERES.	BC-TENA-088-E00-000879	ESCRITORIO SECRETARIAL BEIGE	SIN MARCA	SIN MODELO	SIN NUMERO DE SERIE	SIN DATO	2010-12-30	1	1500.00	E	SIN DATO	2010-12-30	2016-08-22 15:15:16	ADMINISTRACIÓN	COTIZADO EN MERCADO LIBRE
394	5111	MUEBLES Y ENSERES.	BC-TENA-088-E00-000880	MUEBLE PARA COMPUTADORA	SIN MARCA	SIN MODELO	SIN NUMERO DE SERIE	SIN DATO	2010-12-30	1	450.00	E	SIN DATO	2010-12-30	2016-08-22 15:16:26	ADMINISTRACIÓN	COTIZADO EN MERCADO LIBRE
395	5111	MUEBLES Y ENSERES.	BC-TENA-088-E00-000881	ARCHIVERO METALICO DE 4 GAVETAS	SIN MARCA	SIN MODELO	SIN NUMERO DE SERIE	SIN DATO	2010-12-30	1	1635.00	E	SIN DATO	2010-12-30	2016-08-22 15:17:43	ADMINISTRACIÓN	COTIZADO EN MERCADO LIBRE - ESTE BIEN SE COMPONE DE DOS PARTES
396	5111	MUEBLES Y ENSERES.	BC-TENA-088-E00-000882	ESCRITORIO SECRETARIAL	SIN MARCA	SIN MODELO	SIN NUMERO DE SERIE	SIN DATO	2010-12-30	1	1500.00	E	SIN DATO	2010-12-30	2016-08-22 15:19:10	ADMINISTRACIÓN	COTIZADO EN MERCADO LIBRE
397	5151	BIENES INFORMÁTICOS.	BC-TENA-088-E00-000883	MONITOR	BENQ	EP51G	SIN NUMERO DE SERIE	SIN DATO	2010-12-30	1	599.00	E	SIN DATO	2010-12-30	2016-08-22 15:20:50	ADMINISTRACIÓN	COTIZADO EN MERCADO LIBRE
398	5151	BIENES INFORMÁTICOS.	BC-TENA-088-E00-000884	IMPRESORA	HP	P3005	CNB1F63240	SIN DATO	2010-12-30	1	899.00	E	SIN DATO	2010-12-30	2016-08-22 15:22:09	ADMINISTRACIÓN	COTIZADO EN MERCADO LIBRE - BIEN NO LOCALIZADO
399	5111	MUEBLES Y ENSERES.	BC-TENA-088-E00-000890	SILLA DE VISITA	SIN MARCA	SIN MODELO	SIN NUMERO DE SERIE	SIN DATO	2010-12-30	1	294.00	E	SIN DATO	2010-12-30	2016-08-22 15:31:36	ADMINISTRACIÓN	
400	5151	BIENES INFORMÁTICOS.	BC-TENA-088-E00-001596	CPU	SAMSUNG			S/F	2016-01-01	SIN PROVEEDOR	590.00	D	S/P	2016-01-01	2016-11-18 13:52:51	ADMINISTRACIÓN	COMO ACUERDO DEL COMITE DE BIENES MUEBLES E INMUEBLES, EL BIEN SE COTIZO EN MERCADO LIBRE - INSERVIBLE
401	5151	BIENES INFORMÁTICOS.	BC-TENA-088-E00-001597	TECLADO				S/F	2016-01-01	SIN PROVEEDOR	50.00	D	S/P	2016-01-01	2016-11-18 13:53:55	ADMINISTRACIÓN	COMO ACUERDO DEL COMITE DE BIENES MUEBLES E INMUEBLES, EL BIEN SE COTIZO EN MERCADO LIBRE - INSERVIBLE
402	5691	INSTRUMENTOS Y APARATOS ESPECIALIZADOS Y DE PRECISIÓN.	BC-TENA-088-E00-001598	TARJETERO				S/F	2016-01-01	SIN PROVEEDOR	200.00	D	S/P	2016-01-01	2016-11-18 13:57:03	ADMINISTRACIÓN	COMO ACUERDO DEL COMITE DE BIENES MUEBLES E INMUEBLES, EL BIEN SE COTIZO EN MERCADO LIBRE
403	5151	BIENES INFORMÁTICOS.	BC-TENA-088-E00-001599	PANTALLA	BENQ			S/F	2016-01-01	SIN PROVEEDOR	400.00	D	S/P	2016-01-01	2016-11-18 13:58:54	ADMINISTRACIÓN	COMO ACUERDO DEL COMITE DE BIENES MUEBLES E INMUEBLES, EL BIEN SE COTIZO EN MERCADO LIBRE - ESTE BIEN NO FUE LOCALIZADO
404	5691	INSTRUMENTOS Y APARATOS ESPECIALIZADOS Y DE PRECISIÓN.	BC-TENA-088-E00-001600	TARJETERO	SIN MARCA	SIN MODELO	SIN SERIE	S/F	2016-01-02	SIN PROVEEDOR	200.00	D	S/P	2016-01-01	2016-11-18 14:00:27	ADMINISTRACIÓN	COMO ACUERDO DEL COMITE DE BIENES MUEBLES E INMUEBLES, EL BIEN SE COTIZO EN MERCADO LIBRE - BIEN CON PROCEDIMIENTO DE BAJA

Gobierno con Experiencia

1.- MUNICIPIO:
2.- NUMERO:

3.-

AYUNTAMIENTO	X
DIF	
ODAS	
MAGUFIDE	
OTROS	

ESPECIFICAR_____

4.- FECHA: AL 31 DE DICIEMBRE DE 2019

INVENTARIO DE BIENES MUEBLES DE BAJO COSTO

5	6	7	8	9	10	11	12	13				14			15	16	17
NUM. PROG	PARTIDA DEL GASTO	CONCEPTO DE LA PARTIDA DEL GASTO	NUMERO INVENTARIO	NOMBRE DEL MUEBLE	MARCA	MODELO	NUMERO DE SERIE	FACTURA				POLIZAS			MOVIMIENTO DE ALTA	AREA RESPONSABLE	COMENTARIOS
								NUMERO	FECHA	PROVEEDOR	COSTO	TIPO	NUMERO	FECHA			
405	5691	INSTRUMENTOS Y APARATOS ESPECIALIZADOS Y DE PRECISIÓN.	BC-TENA-088-E00-001601	RELOJ CHECADOR	SIN MARCA	SIN MODELO	SIN SERIE	S/F	2016-01-01	SIN PROVEEDOR	1350.00	D	S/P	2016-01-01	2016-11-16 14:04:13	ADMINISTRACIÓN	COMO ACUERDO DEL COMITE DE BIENES MUEBLES E INMUEBLES, EL BIEN SE COTIZO EN MERCADO LIBRE - RELOJ OBSOLETO
406	5191	OTROS BIENES MUEBLES.	BC-TENA-088-E00-001602	ENMICADORA	GBC	HeatSeal95	ASSEMBLY	S/F	2016-01-01	SIN PROVEEDOR	700.00	D	S/P	2016-01-01	2016-11-16 14:05:31	ADMINISTRACIÓN	COMO ACUERDO DEL COMITE DE BIENES MUEBLES E INMUEBLES, EL BIEN SE COTIZO EN MERCADO LIBRE
407	5151	BIENES INFORMÁTICOS.	BC-TENA-088-E00-001603	JUEGO DE BOCINAS NEGRO	JVL	SIN MODELO	SIN SERIE	S/F	2016-01-01	SIN PROVEEDOR	180.00	D	S/P	2016-01-01	2016-11-16 14:06:35	ADMINISTRACIÓN	COMO ACUERDO DEL COMITE DE BIENES MUEBLES E INMUEBLES, EL BIEN SE COTIZO EN MERCADO LIBRE
408	5651	EQUIPO Y APARATOS PARA COMUNICACIÓN, TELECOMUNICACIÓN Y RADIO TRANSMISIÓN.	BC-TENA-088-E00-001604	TELEFONO SECRETARIAL	PANASONIC	KX-TS500LOW	4CBAB1164 17	S/F	2016-01-01	SIN PROVEEDOR	200.00	D	S/P	2016-01-01	2016-11-16 14:08:04	ADMINISTRACIÓN	COMO ACUERDO DEL COMITE DE BIENES MUEBLES E INMUEBLES, EL BIEN SE COTIZO EN MERCADO LIBRE
409	5111	MUEBLES Y ENSERES.	BC-TENA-088-E00-001605	SILLA DE VISITA NEGRA CON BRAZOS	SIN MARCA	SIN MODELO	SIN SERIE	S/F	2016-01-01	SIN PROVEEDOR	450.00	D	S/P	2016-01-01	2016-11-16 14:09:25	ADMINISTRACIÓN	COMO ACUERDO DEL COMITE DE BIENES MUEBLES E INMUEBLES, EL BIEN SE COTIZO EN MERCADO LIBRE
410	5111	MUEBLES Y ENSERES.	BC-TENA-088-E00-001606	SILLA DE VISITA VERDE	SIN MARCA	SIN MODELO	SIN SERIE	S/F	2016-01-01	SIN PROVEEDOR	280.00	D	S/P	2016-01-01	2016-11-16 14:10:25	ADMINISTRACIÓN	COMO ACUERDO DEL COMITE DE BIENES MUEBLES E INMUEBLES, EL BIEN SE COTIZO EN MERCADO LIBRE
411	5111	MUEBLES Y ENSERES.	BC-TENA-088-E00-001607	SILLA DE VISITA VERDE	SIN MARCA	SIN MODELO	SIN SERIE	S/F	2016-01-01	SIN PROVEEDOR	280.00	D	S/P	2016-01-01	2016-11-16 14:11:30	ADMINISTRACIÓN	COMO ACUERDO DEL COMITE DE BIENES MUEBLES E INMUEBLES, EL BIEN SE COTIZO EN MERCADO LIBRE
412	5151	BIENES INFORMÁTICOS.	BC-TENA-088-E00-001608	MOUSE	SIN MARCA	SIN MODELO	SIN SERIE	S/F	2016-01-01	SIN PROVEEDOR	50.00	D	S/P	2016-01-01	2016-11-16 14:13:25	ADMINISTRACIÓN	COMO ACUERDO DEL COMITE DE BIENES MUEBLES E INMUEBLES, EL BIEN SE COTIZO EN MERCADO LIBRE - ESTE BIEN ESTA INSERVIBLE
413	5111	MUEBLES Y ENSERES.	BC-TENA-088-E00-001609	COMODA CAFÉ	SIN MARCA	SIN MODELO	SIN SERIE	S/F	2016-01-01	SIN PROVEEDOR	1500.00	D	S/P	2016-01-01	2016-11-16 14:14:38	ADMINISTRACIÓN	COMO ACUERDO DEL COMITE DE BIENES MUEBLES E INMUEBLES, EL BIEN SE COTIZO EN MERCADO LIBRE
414	5651	EQUIPO Y APARATOS PARA COMUNICACIÓN, TELECOMUNICACIÓN Y RADIO TRANSMISIÓN.	BC-TENA-088-E00-001610	TELEFONO SECRETARIAL	PANASONIC	KX-TS500LOW	4DAAB137 678	S/F	2016-01-01	SIN PROVEEDOR	200.00	D	S/P	2016-01-01	2016-11-16 14:16:08	ADMINISTRACIÓN	COMO ACUERDO DEL COMITE DE BIENES MUEBLES E INMUEBLES, EL BIEN SE COTIZO EN MERCADO LIBRE
415	5121	MUEBLES, EXCEPTO DE OFICINA Y ESTANTERÍA.	BC-TENA-088-E00-001611	GUILLOTINA COLOR GRIS	SIN MARCA	SIN MODELO	SIN SERIE	S/F	2016-01-01	SIN PROVEEDOR	500.00	D	S/P	2016-01-01	2016-11-16 14:17:58	ADMINISTRACIÓN	COMO ACUERDO DEL COMITE DE BIENES MUEBLES E INMUEBLES, EL BIEN SE COTIZO EN MERCADO LIBRE
416	5641	SISTEMAS DE AIRE ACONDICIONADO, CALEFACCIÓN Y DE REFRIGERACIÓN INDUSTRIAL Y COMERCIAL	BC-TENA-088-E00-001612	VENTILADOR DE PEDESTAL	FAIL STAR	SIN MODELO	SIN SERIE	S/F	2016-01-01	SIN PROVEEDOR	700.00	D	S/P	2016-01-01	2016-11-16 14:19:16	ADMINISTRACIÓN	COMO ACUERDO DEL COMITE DE BIENES MUEBLES E INMUEBLES, EL BIEN SE COTIZO EN MERCADO LIBRE
417	5151	BIENES INFORMÁTICOS.	BC-TENA-088-E00-001613	TECLADO	BENQ	SIN MODELO	SIN SERIE	S/F	2016-01-01	SIN PROVEEDOR	50.00	D	S/P	2016-01-01	2016-11-16 14:21:41	ADMINISTRACIÓN	COMO ACUERDO DEL COMITE DE BIENES MUEBLES E INMUEBLES, EL BIEN SE COTIZO EN MERCADO LIBRE - INSERVIBLE

Gobierno con Experiencia

1.- MUNICIPIO:
2.- NUMERO:

3.-

AYUNTAMIENTO	X
DIF	
ODAS	
IMCUFIDE	
OTROS	

ESPECIFICAR_____

4.- FECHA AL 31 DE DICIEMBRE DE 2019

INVENTARIO DE BIENES MUEBLES DE BAJO COSTO

5	6	7	8	9	10	11	12	13				14			15	16	17
NUM. PROG	PARTIDA DEL GASTO	CONCEPTO DE LA PARTIDA DEL GASTO	NUMERO INVENTARIO	NOMBRE DEL BIEN MUEBLE	MARCA	MODELO	NUMERO DE SERIE	FACTURA				POLIZA			MOVIMIENTO DE ALTA	AREA RESPONSABLE	COMENTARIOS
								NUMERO	FECHA	PROVEEDOR	COSTO	TIPO	NUMERO	FECHA			
418	5111	MUEBLES Y ENSERES.	BC-TENA-088-E00-001614	SILLA DE VISITA NEGRA CON BRAZOS (2)	SIN MARCA	SIN MODELO	SIN SERIE	S/F	2016-01-01	SIN PROVEEDOR	450.00	D	S/P	2016-01-01	2016-11-18 14:22:54	ADMINISTRACIÓN	COMO ACUERDO DEL COMITE DE BIENES MUEBLES E INMUEBLES, EL BIEN SE COTIZO EN MERCADO LIBRE
419	5111	MUEBLES Y ENSERES.	BC-TENA-088-E00-001615	SILLA SECRETARIAL DE VISITA NEGRA CON BRAZOS (4)	SIN MARCA	SIN MODELO	SIN SERIE	S/F	2016-01-01	SIN PROVEEDOR	170.00	D	S/P	2016-01-01	2016-11-18 14:23:53	ADMINISTRACIÓN	COMO ACUERDO DEL COMITE DE BIENES MUEBLES E INMUEBLES, EL BIEN SE COTIZO EN MERCADO LIBRE
420	5111	MUEBLES Y ENSERES.	BC-TENA-088-E00-001616	LIBRERO DE PARED ROJIZO	SIN MARCA	SIN MODELO	SIN SERIE	S/F	2016-01-01	SIN PROVEEDOR	1500.00	D	S/P	2016-01-01	2016-11-18 14:25:05	ADMINISTRACIÓN	COMO ACUERDO DEL COMITE DE BIENES MUEBLES E INMUEBLES, EL BIEN SE COTIZO EN MERCADO LIBRE
421	5111	MUEBLES Y ENSERES.	BC-TENA-088-E00-001617	LIBRERO DE PARED COLOR CAFÉ	SIN MARCA	SIN MODELO	SIN SERIE	S/F	2016-01-01	SIN PROVEEDOR	1500.00	D	S/P	2016-01-01	2016-11-18 14:26:32	ADMINISTRACIÓN	COMO ACUERDO DEL COMITE DE BIENES MUEBLES E INMUEBLES, EL BIEN SE COTIZO EN MERCADO LIBRE
422	5111	MUEBLES Y ENSERES.	BC-TENA-088-E00-001618	SILLA SECRETARIAL NEGRA	SIN MARCA	SIN MODELO	SIN SERIE	S/F	2016-01-01	SIN PROVEEDOR	170.00	D	S/P	2016-01-01	2016-11-18 14:29:55	ADMINISTRACIÓN	COMO ACUERDO DEL COMITE DE BIENES MUEBLES E INMUEBLES, EL BIEN SE COTIZO EN MERCADO LIBRE
423	5151	BIENES INFORMÁTICOS.	BC-TENA-088-E00-001619	CPU BLUE CODE	SIN MARCA	SIN MODELO	SIN SERIE	S/F	2016-01-01	SIN PROVEEDOR	590.00	D	S/P	2016-01-01	2016-11-18 14:31:00	ADMINISTRACIÓN	COMO ACUERDO DEL COMITE DE BIENES MUEBLES E INMUEBLES, EL BIEN SE COTIZO EN MERCADO LIBRE
424	5151	BIENES INFORMÁTICOS.	BC-TENA-088-E00-001620	CPU	SIN MARCA	SIN MODELO	SIN SERIE	S/F	2016-01-01	SIN PROVEEDOR	590.00	D	S/P	2016-01-01	2016-11-18 14:32:03	ADMINISTRACIÓN	COMO ACUERDO DEL COMITE DE BIENES MUEBLES E INMUEBLES, EL BIEN SE COTIZO EN MERCADO LIBRE - EL BIEN NO FUE LOCALIZADO
425	5151	BIENES INFORMÁTICOS.	BC-TENA-088-E00-001621	MONITOR	ACER	SIN MODELO	SIN SERIE	S/F	2016-01-01	SIN PROVEEDOR	400.00	D	S/P	2016-01-01	2016-11-18 14:33:21	ADMINISTRACIÓN	COMO ACUERDO DEL COMITE DE BIENES MUEBLES E INMUEBLES, EL BIEN SE COTIZO EN MERCADO LIBRE
426	5111	MUEBLES Y ENSERES.	BC-TENA-088-E00-001622	SILLA DE VISITA CON BRAZOS NEGRA (1)	SIN MARCA	SIN MODELO	SIN SERIE	S/F	2016-01-01	SIN PROVEEDOR	170.00	D	S/P	2016-01-01	2016-11-18 14:35:28	ADMINISTRACIÓN	COMO ACUERDO DEL COMITE DE BIENES MUEBLES E INMUEBLES, EL BIEN SE COTIZO EN MERCADO LIBRE
427	5111	MUEBLES Y ENSERES.	BC-TENA-088-E00-001623	SILLA SECRETARIAL NEGRA (1)	SIN MARCA	SIN MODELO	SIN SERIE	S/F	2016-01-01	SIN PROVEEDOR	170.00	D	S/P	2016-01-01	2016-11-18 14:36:34	ADMINISTRACIÓN	COMO ACUERDO DEL COMITE DE BIENES MUEBLES E INMUEBLES, EL BIEN SE COTIZO EN MERCADO LIBRE
428	5111	MUEBLES Y ENSERES.	BC-TENA-088-E00-001624	SILLA SECRETARIAL NEGRA	SIN MARCA	SIN MODELO	SIN SERIE	S/F	2016-01-01	SIN PROVEEDOR	170.00	D	S/P	2016-01-01	2016-11-18 14:37:40	ADMINISTRACIÓN	COMO ACUERDO DEL COMITE DE BIENES MUEBLES E INMUEBLES, EL BIEN SE COTIZO EN MERCADO LIBRE
429	5111	MUEBLES Y ENSERES.	BC-TENA-088-E00-001625	SILLA SECRETARIAL	SIN MARCA	SIN MODELO	SIN SERIE	S/F	2016-01-01	SIN PROVEEDOR	170.00	D	S/P	2016-01-01	2016-11-18 14:38:50	ADMINISTRACIÓN	COMO ACUERDO DEL COMITE DE BIENES MUEBLES E INMUEBLES, EL BIEN SE COTIZO EN MERCADO LIBRE
430	5151	BIENES INFORMÁTICOS.	BC-TENA-088-E00-001626	MONITOR	SAMSUNG	SIN MODELO	SIN SERIE	S/F	2016-01-01	SIN PROVEEDOR	400.00	D	S/P	2016-01-01	2016-11-18 14:40:10	ADMINISTRACIÓN	COMO ACUERDO DEL COMITE DE BIENES MUEBLES E INMUEBLES, EL BIEN SE COTIZO EN MERCADO LIBRE

Gobierno con Experiencia

1.- MUNICIPIO:
2.- NUMERO:

3.-

AYUNTAMIENTO	X
DIF	
ODAS	
IMCUFIDE	
OTROS	

ESPECIFICAR_____

4.- FECHA: AL 31 DE DICIEMBRE DE 2019

INVENTARIO DE BIENES MUEBLES DE BAJO COSTO

6	6	7	8	9	10	11	12	13				14			15	16	17
NUM. PROG	PARTIDA DEL GASTO	CONCEPTO DE LA PARTIDA DEL GASTO	NUMERO INVENTARIO	NOMBRE DEL BIENES	MARCA	MODELO	NUMERO DE SERIE	FACTURA				POLIZAS			MOVIMIENTO DE ALTA	AREA RESPONSABLE	COMENTARIOS
								NUMERO	FECHA	PROVEEDOR	COSTO	TIPO	NUMERO	FECHA			
431	5151	BIENES INFORMÁTICOS.	BC-TENA-088-E00-001627	CPU	HP	SIN MODELO	SIN SERIE	S/F	2016-01-01	SIN PROVEEDOR	590.00	D	S/P	2016-01-01	2016-11-18 14:41:18	ADMINISTRACIÓN	COMO ACUERDO DEL COMITE DE BIENES MUEBLES E INMUEBLES, EL BIEN SE COTIZO EN MERCADO LIBRE - ESTE BIEN ESTA INSERVIBLE
432	5111	MUEBLES Y ENSERES.	BC-TENA-088-E00-002002	ESCRITORIO 2 CAJONES	SIN MARCA	S/M	S/S	-	2016-01-01	SIN PROVEEDOR	0.00	D	-	2018-01-01	2018-05-15 16:46:57	ADMINISTRACIÓN	
433	5121	MUEBLES, EXCEPTO DE OFICINA Y ESTANTERÍA.	BC-TENA-088-E03-001138	VENTILADOR DE PARED	SIN MARCA	SIN MODELO	SIN NUMERO DE SERIE	SIN DATO	2010-12-30	1	1299.00	E	SIN DATO	2010-12-30	2016-08-23 11:52:22	EVENTOS ESPECIALES	
434	5121	MUEBLES, EXCEPTO DE OFICINA Y ESTANTERÍA.	BC-TENA-088-E03-001139	VENTILADOR DE PARED	SIN MARCA	SIN MODELO	SIN NUMERO DE SERIE	SIN DATO	2010-12-30	1	1299.00	E	SIN DATO	2010-12-30	2016-08-23 11:53:41	EVENTOS ESPECIALES	
435	5121	MUEBLES, EXCEPTO DE OFICINA Y ESTANTERÍA.	BC-TENA-088-E03-001140	VENTILADOR DE PARED	SIN MARCA	SIN MODELO	SIN NUMERO DE SERIE	SIN DATO	2010-12-30	1	1299.00	E	SIN DATO	2010-12-30	2016-08-23 11:56:05	EVENTOS ESPECIALES	
436	5121	MUEBLES, EXCEPTO DE OFICINA Y ESTANTERÍA.	BC-TENA-088-E03-001141	VENTILADOR DE PARED	SIN MARCA	SIN MODELO	SIN NUMERO DE SERIE	SIN DATO	2010-12-30	1	1299.00	E	SIN DATO	2010-12-30	2016-08-23 11:57:14	EVENTOS ESPECIALES	
437	5121	MUEBLES, EXCEPTO DE OFICINA Y ESTANTERÍA.	BC-TENA-088-E03-001142	VENTILADOR DE PARED	SIN MARCA	SIN MODELO	SIN NUMERO DE SERIE	SIN DATO	2010-12-30	1	1299.00	E	SIN DATO	2010-12-30	2016-08-23 11:58:33	EVENTOS ESPECIALES	
438	5121	MUEBLES, EXCEPTO DE OFICINA Y ESTANTERÍA.	BC-TENA-088-E03-001143	VENTILADOR DE PARED	SIN MARCA	SIN MODELO	SIN NUMERO DE SERIE	SIN DATO	2010-12-30	1	1299.00	E	SIN DATO	2010-12-30	2016-08-23 11:59:54	EVENTOS ESPECIALES	
439	5121	MUEBLES, EXCEPTO DE OFICINA Y ESTANTERÍA.	BC-TENA-088-E03-001144	VENTILADOR DE PARED	SIN MARCA	SIN MODELO	SIN NUMERO DE SERIE	SIN DATO	2010-12-30	1	1299.00	E	SIN DATO	2010-12-30	2016-08-23 12:01:14	EVENTOS ESPECIALES	
440	5121	MUEBLES, EXCEPTO DE OFICINA Y ESTANTERÍA.	BC-TENA-088-E03-001145	SILLA SECRETARIAL	SIN MARCA	SIN MODELO	SIN NUMERO DE SERIE	SIN DATO	2010-12-30	1	485.00	E	SIN DATO	2010-12-30	2016-08-23 12:02:38	EVENTOS ESPECIALES	
441	5111	MUEBLES Y ENSERES.	BC-TENA-088-E03-001146	SILLA DE MADERA TEJIDA EN PALMA	SIN MARCA	SIN MODELO	SIN NUMERO DE SERIE	SIN DATO	2010-12-30	1	650.00	E	SIN DATO	2010-12-30	2016-08-23 12:04:06	EVENTOS ESPECIALES	
442	5111	MUEBLES Y ENSERES.	BC-TENA-088-E03-001147	SILLA DE MADERA TEJIDA EN PALMA	SIN MARCA	SIN MODELO	SIN NUMERO DE SERIE	SIN DATO	2010-12-30	1	650.00	E	SIN DATO	2010-12-30	2016-08-23 12:06:00	EVENTOS ESPECIALES	
443	5291	EQUIPO EDUCACIONAL Y RECREATIVO.	BC-TENA-088-E03-001515	BASE DE METAL				S/F	2016-01-01	SIN PROVEEDOR	500.00	D	S/P	2016-01-01	2016-11-18 11:36:47	EVENTOS ESPECIALES	COMO ACUERDO DEL COMITE DE BIENES MUEBLES E INMUEBLES, EL BIEN SE COTIZO EN MERCADO LIBRE
444	5291	EQUIPO EDUCACIONAL Y RECREATIVO.	BC-TENA-088-E03-001516	SILLA DE METAL				S/F	2016-01-01	SIN PROVEEDOR	500.00	D	S/P	2016-01-01	2016-11-18 11:38:23	EVENTOS ESPECIALES	COMO ACUERDO DEL COMITE DE BIENES MUEBLES E INMUEBLES, EL BIEN SE COTIZO EN MERCADO LIBRE
445	5291	EQUIPO EDUCACIONAL Y RECREATIVO.	BC-TENA-088-E03-001517	BASE DE METAL				S/F	2016-01-01	SIN PROVEEDOR	500.00	D	S/P	2016-01-01	2016-11-18 11:39:25	EVENTOS ESPECIALES	COMO ACUERDO DEL COMITE DE BIENES MUEBLES E INMUEBLES, EL BIEN SE COTIZO EN MERCADO LIBRE
446	5291	EQUIPO EDUCACIONAL Y RECREATIVO.	BC-TENA-088-E03-001518	BASE DE METAL				S/F	2016-01-01	SIN PROVEEDOR	500.00	D	S/P	2016-01-01	2016-11-18 11:40:24	EVENTOS ESPECIALES	COMO ACUERDO DEL COMITE DE BIENES MUEBLES E INMUEBLES, EL BIEN SE COTIZO EN MERCADO LIBRE
447	5291	EQUIPO EDUCACIONAL Y RECREATIVO.	BC-TENA-088-E03-001519	MAMPARA DE MADERA PATA CHICA				S/F	2016-01-01	SIN PROVEEDOR	1500.00	D	S/P	2016-01-01	2016-11-18 11:42:55	EVENTOS ESPECIALES	COMO ACUERDO DEL COMITE DE BIENES MUEBLES E INMUEBLES, EL BIEN SE COTIZO EN MERCADO LIBRE
448	5291	EQUIPO EDUCACIONAL Y RECREATIVO.	BC-TENA-088-E03-001520	MAMAPARA DE MADERA PATA CHICA				S/F	2016-01-01	SIN PROVEEDOR	1500.00	D	S/P	2016-01-01	2016-11-18 11:44:17	EVENTOS ESPECIALES	COMO ACUERDO DEL COMITE DE BIENES MUEBLES E INMUEBLES, EL BIEN SE COTIZO EN MERCADO LIBRE

Gobierno con Experiencia

1.- MUNICIPIO:
2.- NUMERO:

3.-

AYUNTAMIENTO	X
DIF	
ODAS	
IMCUFIDE	
OTROS	

ESPECIFICAR_____

4.- FECHA: AL 31 DE DICIEMBRE DE 2019

INVENTARIO DE BIENES MUEBLES DE BAJO COSTO

5	6	7	8	9	10	11	12	13				14			15	16	17
NUM. PROG	PARTIDA DEL GASTO	CONCEPTO DE LA PARTIDA DEL GASTO	NUMERO INVENTARIO	NOMBRE DEL MUEBLE	MARCA	MODELO	NUMERO DE SERIE	FACTURA				POLIZAS			MOVIMIENTO DE ALTA	AREA RESPONSABLE	COMENTARIOS
								NUMERO	FECHA	PROVEEDOR	COSTO	TIPO	NUMERO	FECHA			
449	5671	HERRAMIENTAS, MÁQUINA HERRAMIENTA Y EQUIPO.	BC-TENA-088-E03-001521	ESCALERA METALICA PARA TEMPLETE				S/F	2016-01-01	SIN PROVEEDOR	1000.00	D	S/P	2016-01-01	2016-11-18 11:51:48	EVENTOS ESPECIALES	COMO ACUERDO DEL COMITE DE BIENES MUEBLES E INMUEBLES, EL BIEN SE COTIZO EN MERCADO LIBRE
450	5291	EQUIPO EDUCACIONAL Y RECREATIVO.	BC-TENA-088-E03-001522	ASTA DE METAL				S/F	2016-01-01	SIN PROVEEDOR	1000.00	D	S/P	2016-01-01	2016-11-18 11:53:10	EVENTOS ESPECIALES	COMO ACUERDO DEL COMITE DE BIENES MUEBLES E INMUEBLES, EL BIEN SE COTIZO EN MERCADO LIBRE
451	5291	EQUIPO EDUCACIONAL Y RECREATIVO.	BC-TENA-088-E03-001523	ASTA DE METAL				S/F	2016-01-01	SIN PROVEEDOR	1000.00	D	S/P	2015-01-01	2016-11-18 11:54:13	EVENTOS ESPECIALES	COMO ACUERDO DEL COMITE DE BIENES MUEBLES E INMUEBLES, EL BIEN SE COTIZO EN MERCADO LIBRE
452	5291	EQUIPO EDUCACIONAL Y RECREATIVO.	BC-TENA-088-E03-001524	ASTA DE METAL				S/F	2016-01-01	SIN PROVEEDOR	1000.00	D	S/P	2016-01-01	2016-11-18 11:55:07	EVENTOS ESPECIALES	COMO ACUERDO DEL COMITE DE BIENES MUEBLES E INMUEBLES, EL BIEN SE COTIZO EN MERCADO LIBRE
453	5291	EQUIPO EDUCACIONAL Y RECREATIVO.	BC-TENA-088-E03-001525	ASTA DE METAL				S/*F	2016-01-01	SIN PROVEEDOR	1000.00	D	S/P	2016-01-01	2016-11-18 11:56:01	EVENTOS ESPECIALES	COMO ACUERDO DEL COMITE DE BIENES MUEBLES E INMUEBLES, EL BIEN SE COTIZO EN MERCADO LIBRE
454	5651	EQUIPO Y APARATOS PARA COMUNICACIÓN, TELECOMUNICACIÓN Y RADIO TRANSMISIÓN.	BC-TENA-088-E03-001526	SISTEMA DE MICROFONOS INALAMBRICOS	SURE			S/F	2016-01-01	SIN PROVEEDOR	2000.00	D	S/P	2016-01-01	2016-11-18 11:57:37	EVENTOS ESPECIALES	COMO ACUERDO DEL COMITE DE BIENES MUEBLES E INMUEBLES, EL BIEN SE COTIZO EN MERCADO LIBRE
455	5111	MUEBLES Y ENSERES.	BC-TENA-088-F00-001037	ARCHIVERO METALICO DE 4 GAVETAS	SIN MARCA	SIN MODELO	SIN NUMERO DE SERIE	SIN DATO	2010-12-30	1	1635.00	E	SIN DATO	2010-12-30	2016-08-23 08:52:50	DESARROLLO URBANO Y OBRAS PUBLICAS	COTIZADO ENMERCADO LIBRE
456	5111	MUEBLES Y ENSERES.	BC-TENA-088-F00-001038	ARCHIVERO DE MADERA DE 4 CAJONES	SIN MARCA	SIN MODELO	SIN NUMERO DE SERIE	SIN DATO	2010-12-30	1	1000.00	E	SIN DATO	2010-12-30	2016-08-23 08:54:03	DESARROLLO URBANO Y OBRAS PUBLICAS	COTIZADO EN MERCADO LIBRE
457	5111	MUEBLES Y ENSERES.	BC-TENA-088-F00-001039	SILLA SECRETARIAL CON ANTEBRAZOS	SIN MARCA	SIN MODELO	SIN NUMERO DE SERIE	SIN DATO	2010-12-30	1	768.50	E	SIN DATO	2010-12-30	2016-08-23 08:55:38	DESARROLLO URBANO Y OBRAS PUBLICAS	COTIZADO EN MERCADO LIBRE
458	5111	MUEBLES Y ENSERES.	BC-TENA-088-F00-001040	ARCHIVERO METALICO DE 4 GAVETAS	SIN MARCA	SIN MODELO	SIN NUMERO DE SERIE	SIN DATO	2010-12-30	1	1635.00	E	SIN DATO	2010-12-30	2016-08-23 08:57:09	DESARROLLO URBANO Y OBRAS PUBLICAS	COTIZADO EN MERCADO LIBRE
459	5111	MUEBLES Y ENSERES.	BC-TENA-088-F00-001041	LIBRERO DE MADERA DE 7 ENTREPAÑOS	SIN MARCA	SIN MODELO	SIN NUMERO DE SERIE	SIN DATO	2010-12-30	1	1500.00	E	SIN DATO	2010-12-30	2016-08-23 08:58:55	DESARROLLO URBANO Y OBRAS PUBLICAS	COTIZADO EN MERCADO LIBRE
460	5151	BIENES INFORMÁTICOS.	BC-TENA-088-F00-001362	IMPRESORA BLANCA	EPSON	C411A	KQ5Z035393	S/F	2016-01-01	SIN PROVEEDOR	250.00	D	S/P	2016-01-01	2016-11-17 16:50:17	DESARROLLO URBANO Y OBRAS PUBLICAS	COMO ACUERDO DEL COMITE DE BIENES MUEBLES E INMUEBLES, SE AUTORIZO LA COTIZACIÓN VIA MERCADO LIBRE
461	5111	MUEBLES Y ENSERES.	BC-TENA-088-F00-001363	SILLA CON ANTEBRAZOS				S/F	2016-01-01	SIN PROVEEDOR	450.00	D	S/P	2016-01-01	2016-11-17 16:54:11	DESARROLLO URBANO Y OBRAS PUBLICAS	COMO ACUERDO DEL COMITE DE BIENES MUEBLES E INMUEBLES,EL BIEN SE COTIZO EN MERCADO LIBRE
462	5111	MUEBLES Y ENSERES.	BC-TENA-088-F00-001364	SILLA DE VISITA				S/F	2016-01-01	SIN PROVEEDOR	280.00	D	S/P	2016-01-01	2016-11-17 16:56:05	DESARROLLO URBANO Y OBRAS PUBLICAS	COMO ACUERDO DEL COMITE DE BIENES MUEBLES E INMUEBLES,EL BIEN SE COTIZO EN MERCADO LIBRE
463	5111	MUEBLES Y ENSERES.	BC-TENA-088-F00-001365	SILLA DE VISITA DE MADERA				S/F	2016-01-01	SIN PROVEEDOR	280.00	D	S/P	2016-01-01	2016-11-17 16:57:27	DESARROLLO URBANO Y OBRAS PUBLICAS	COMO ACUERDO DEL COMITE DE BIENES MUEBLES E INMUEBLES,EL BIEN SE COTIZO EN MERCADO LIBRE
464	5111	MUEBLES Y ENSERES.	BC-TENA-088-F00-001366	SILLA DE VISITA DE MADERA				S/F	2016-01-01	SIN PROVEEDOR	280.00	D	S/P	2016-01-01	2016-11-17 16:58:44	DESARROLLO URBANO Y OBRAS PUBLICAS	COMO ACUERDO DEL COMITE DE BIENES MUEBLES E INMUEBLES,EL BIEN SE COTIZO EN MERCADO LIBRE

Gobierno con Experiencia

1.- MUNICIPIO:
2.- NUMERO:

3.-

AYUNTAMIENTO	X
DIF	
ODAS	
IMCUFIDE	
OTROS	

ESPECIFICAR_____

4.- FECHA: AL 31 DE DICIEMBRE DE 2019

INVENTARIO DE BIENES MUEBLES DE BAJO COSTO

5	6	7	8	9	10	11	12	13				14			15	16	17
RUBRO	PARTIDA DEL GASTO	CONCEPTO DE LA PARTIDA DEL GASTO	NUMERO INVENTARIO	NOMBRE DEL MUEBLE	MARCA	MODELO	NUMERO DE SERIE	FACTURA				POLIZAS			MOVIMIENTO DE ALTA	AREA RESPONSABLE	COMENTARIOS
PROG								NUMERO	FECHA	PROVEEDOR	COSTO	TIPO	NUMERO	FECHA			
465	5111	MUEBLES Y ENSERES.	BC-TENA-088-F00-001367	SILLA DE VISITA				S/F	2016-01-01	SIN PROVEEDOR	280.00	D	S/P	2016-01-01	2016-11-17 16:59:46	DESARROLLO URBANO Y OBRAS PUBLICAS	COMO ACUERDO DEL COMITE DE BIENES MUEBLES E INMUEBLES,EL BIEN SE COTIZO EN MERCADO LIBRE
466	5111	MUEBLES Y ENSERES.	BC-TENA-088-F00-001368	SILLA DE VISTA				S/F	2016-01-01	SIN PROVEEDOR	280.00	D	S/P	2016-01-01	2016-11-17 17:00:54	DESARROLLO URBANO Y OBRAS PUBLICAS	COMO ACUERDO DEL COMITE DE BIENES MUEBLES E INMUEBLES,EL BIEN SE COTIZO EN MERCADO LIBRE
467	5111	MUEBLES Y ENSERES.	BC-TENA-088-F00-001369	SILLA DE MADERA				S/F	2016-01-01	SIN PROVEEDOR	400.00	D	S/P	2016-01-01	2016-11-17 17:02:24	DESARROLLO URBANO Y OBRAS PUBLICAS	COMO ACUERDO DEL COMITE DE BIENES MUEBLES E INMUEBLES,EL BIEN SE COTIZO EN MERCADO LIBRE
468	5111	MUEBLES Y ENSERES.	BC-TENA-088-F00-001370	SILLA DE MADERA				S/F	2016-01-01	SIN PROVEEDOR	400.00	D	S/P	2016-01-01	2016-11-17 17:03:33	DESARROLLO URBANO Y OBRAS PUBLICAS	COMO ACUERDO DEL COMITE DE BIENES MUEBLES E INMUEBLES,EL BIEN SE COTIZO EN MERCADO LIBRE
469	5111	MUEBLES Y ENSERES.	BC-TENA-088-G00-000994	ESCRITORIO SECRETARIAL DE MADERA DE 2 CAJONES	SIN MARCA	SIN MODELO	SIN NUMERO DE SERIE	SIN DATO	2010-12-30	1	1500.00	E	SIN DATO	2010-12-30	2016-08-22 20:01:16	ECOLOGÍA	
470	5111	MUEBLES Y ENSERES.	BC-TENA-088-G00-000995	MUEBLE PARA COMPUTADORA	SIN MARCA	SIN MODELO	SIN SERIE	SIN DATO	2010-12-30	1	450.00	E	SIN DATO	2010-12-30	2016-08-22 20:02:54	ECOLOGÍA	COTIZADO EN MERCADO LIBRE
471	5111	MUEBLES Y ENSERES.	BC-TENA-088-G00-000996	ESCRITORIO SECRETARIAL METALICO DE 2 CAJONES	SIN MARCA	SIN MODELO	SIN NUMERO DE SERIE	SIN DATO	2010-12-30	1	1500.00	E	SIN DATO	2010-12-30	2016-08-22 20:04:24	ECOLOGÍA	COTIZADO EN MERCADO LIBRE
472	5111	MUEBLES Y ENSERES.	BC-TENA-088-G00-000997	ARCHIVERO DE MADERA DE 4 CAJONES	SIN MARCA	SIN MODELO	SIN NUMERO DE SERIE	SIN DATO	2012-12-30	1	1000.00	E	SIN DATO	2010-12-30	2016-08-22 20:06:11	ECOLOGÍA	COTIZADO EN MERCADO LIBRE
473	5111	MUEBLES Y ENSERES.	BC-TENA-088-I01-001069	ESCRITORIO METALICO DE 2 CAJONES	SIN MARCA	SIN MODELO	SIN NUMERO DE SERIE	SIN DATO	2010-12-30	1	1500.00	E	SIN DATO	2010-12-30	2016-08-23 09:50:44	DESARROLLO SOCIAL	COTIZAO EN MERCADO LIBRE POR NO TENER DOCUMENTO CONTABLE
474	5111	MUEBLES Y ENSERES.	BC-TENA-088-I01-001070	ARCHIVERO METALICO DE 3 GAVETAS	SIN MARCA	SIN MODELO	SIN NUMERO DE SERIE	SIN DATO	2010-12-30	1	1635.00	E	SIN DATO	2010-12-30	2016-08-23 09:52:50	DESARROLLO SOCIAL	COTIZADO EN MERCADO LIBRE POR NO TENER DOCUMENTO CONTABLE
475	5111	MUEBLES Y ENSERES.	BC-TENA-088-I01-001071	LIBRERO DE MADERA DE 3 ENTREPAÑOS	SIN MARCA	SIN MODELO	SIN NUMERO DE SERIE	SIN DATO	2010-12-30	1	1500.00	E	SIN DATO	2010-12-30	2016-08-23 09:54:10	DESARROLLO SOCIAL	COTIZADO EN MERCADO LIBRE POR NO TENER DOCUMENTO CONTABLE
476	5111	MUEBLES Y ENSERES.	BC-TENA-088-I01-001072	ESCRITORIO SECRETARIAL DE 2 CAJONES	SIN MARCA	SIN MODELO	SIN NUMERO DE SERIE	SIN DATO	2010-12-30	1	1500.00	E	SIN DATO	2010-12-30	2016-08-23 09:56:29	DESARROLLO SOCIAL	COTIZADO EN MERCADO LIBRE POR NO TENER DOCUMENTO CONTABLE
477	5111	MUEBLES Y ENSERES.	BC-TENA-088-I01-001073	MUEBLE PARA COMPUTADORA	SIN MARCA	SIN MODELO	SIN NUMERO DE SERIE	SIN DATO	2010-12-30	1	450.00	E	SIN DATO	2010-12-30	2016-08-23 09:58:01	DESARROLLO SOCIAL	COTIZADO EN MERCADO LIBRE POR NO TENER DOCUMENTO CONTABLE
478	5111	MUEBLES Y ENSERES.	BC-TENA-088-I01-001074	ESCRITORIO SECRETARIAL DE 4 CAJONES	SIN MARCA	SIN MODELO	SIN NUMERO DE SERIE	SIN DATO	2010-12-30	1	1500.00	E	SIN DATO	2010-12-30	2016-08-23 09:59:26	DESARROLLO SOCIAL	COTIZADO EN MERCADO LIBRE POR NO TENER DOCUMENTO CONTABLE
479	5111	MUEBLES Y ENSERES.	BC-TENA-088-I01-001075	ESCRITORIO SECRETARIAL DE 2 CAJONES	SIN MARCA	SIN MODELO	SIN NUMERO DE SERIE	SIN DATO	2010-12-30	1	1500.00	E	SIN DATO	2010-12-30	2016-08-23 10:00:40	DESARROLLO SOCIAL	COTIZADO EN MERCADO LIBRE POR NO TENER DOCUMENTO CONTABLE
480	5111	MUEBLES Y ENSERES.	BC-TENA-088-I01-001076	ESCRITORIO SECRETARIAL DE 2 CAJONES	SIN MARCA	SIN MODELO	SIN NUMERO DE SERIE	SIN DATO	2010-12-30	1	1500.00	E	SIN DATO	2010-12-30	2016-08-23 10:01:53	DESARROLLO SOCIAL	COTIZADO EN MERCADO LIBRE POR NO TENER DOCUMENTO CONTABLE
481	5111	MUEBLES Y ENSERES.	BC-TENA-088-I01-001077	ESCRITORIO DE 2 CAJONES	SIN MARCA	SIN MODELO	SIN NUMERO DE SERIE	SIN DATO	2010-12-30	1	1500.00	E	SIN DATO	2010-12-30	2016-08-23 10:03:09	DESARROLLO SOCIAL	COTIZADO EN MERCADO LIBRE POR NO TENER DOCUMENTO CONTABLE

Gobierno con Experiencia

1.- MUNICIPIO:
2.- NUMERO:

3.-

AYUNTAMIENTO	X
DIF	
ODAS	
IMCUFIDE	
OTROS	

ESPECIFICAR_____

4.- FECHA: AL 31 DE DICIEMBRE DE 2019

INVENTARIO DE BIENES MUEBLES DE BAJO COSTO

5	6	7	8	9	10	11	12	13				14			15	16	17
NUM. PROG	PARTIDA DEL GASTO	CONCEPTO DE LA PARTIDA DEL GASTO	NUMERO INVENTARIO	NOMBRE DEL MUEBLE	MARCA	MODELO	NUMERO DE SERIE	FACTURA				POLIZAS			MOVIMIENTO DE ALTA	AREA RESPONSABLE	COMENTARIOS
								NUMERO	FECHA	PROVEEDOR	COSTO	TIPO	NUMERO	FECHA			
482	5111	MUEBLES Y ENSERES.	BC-TENA-088-I01-001078	ESCRITORIO DE MADERA DE 6 CAJONES	SIN MARCA	SIN MODELO	SIN NUMERO DE SERIE	SIN DATO	2010-12-30	1	1500.00	E	SIN DATO	2010-12-30	2016-08-23 10:04:25	DESARROLLO SOCIAL	COTIZADO EN MERCADO LIBRE POR NO TENER DOCUMENTO CONTABLE
483	5151	BIENES INFORMÁTICOS.	BC-TENA-088-I01-001079	MODEM	CISCO	SIN MODELO	430604030313	SIN DATO	2010-12-30	1	0.00	E	SIN DATO	2010-12-30	2016-08-23 10:05:47	DESARROLLO SOCIAL	ESTE MODEM ES PROPIEDAD DE MEGACABLE
484	5151	BIENES INFORMÁTICOS.	BC-TENA-088-I01-001080	MONITOR	I-INC	HSG1038	816NU1AY00071	SIN DATO	2010-12-30	1	679.00	E	SIN DATO	2010-12-30	2016-08-23 10:06:59	DESARROLLO SOCIAL	COTIZADO EN MERCADO LIBRE POR NO TENER DOCUMENTO CONTABLE
485	5151	BIENES INFORMÁTICOS.	BC-TENA-088-I01-001081	CPU	COMPAQ	DPC3925	MXK5210C45	SIN DATO	2010-12-30	1	1500.00	E	SIN DATO	2010-12-30	2016-08-23 10:08:16	DESARROLLO SOCIAL	COTIZADO EN MERCADO LIBRE POR NO TENER DOCUMENTO CONTABLE
486	5151	BIENES INFORMÁTICOS.	BC-TENA-088-I01-001082	MONITOR	ACER	G185HV	ETLRA0C00110303604 4001	SIN DATO	2010-12-30	1	700.00	E	SIN DATO	2011-12-30	2016-08-23 10:09:37	DESARROLLO SOCIAL	COTIZADO EN MERCADO LIBRE POR NO TENER DOCUMENTO CONTABLE
487	5111	MUEBLES Y ENSERES.	BC-TENA-088-I01-001083	SILLA DE RUEDAS	EKONOLINE	SIN MODELO	SIN NUMERO DE SERIE	SIN DATO	2010-12-30	1	1549.00	E	SIN DATO	2010-12-30	2016-08-23 10:11:34	DESARROLLO SOCIAL	COTIZADO EN MERCADO LIBRE POR NO CONTAR CON DOCUMENTO CONTABLE
488	5111	MUEBLES Y ENSERES.	BC-TENA-088-I01-001559	ARCHIVERO DE 4 CAJONES				S/F	2016-01-01	SIN PROVEEDOR	1400.00	D	S/P	2016-01-01	2016-11-18 12:52:38	DESARROLLO SOCIAL	COMO ACUERDO DEL COMITE DE BIENES MUEBLES E INMUEBLES, EL BIEN SE COTIZO EN MERCADO LIBRE
489	5111	MUEBLES Y ENSERES.	BC-TENA-088-I01-001560	SILLA SECRETARIAL				S/F	2016-01-01	SIN PROVEEDOR	170.00	D	S/P	2016-01-01	2016-11-18 12:54:21	DESARROLLO SOCIAL	COMO ACUERDO DEL COMITE DE BIENES MUEBLES E INMUEBLES, EL BIEN SE COTIZO EN MERCADO LIBRE
490	5111	MUEBLES Y ENSERES.	BC-TENA-088-I01-001561	SILLA DE ESPERA				S/F	2016-01-01	SIN PROVEEDOR	280.00	D	S/P	2016-01-01	2016-11-18 12:55:32	DESARROLLO SOCIAL	COMO ACUERDO DEL COMITE DE BIENES MUEBLES E INMUEBLES, EL BIEN SE COTIZO EN MERCADO LIBRE
491	5111	MUEBLES Y ENSERES.	BC-TENA-088-I01-001562	SILLA DE ESPERA				S/F	2016-01-01	SIN PROVEEDOR	280.00	D	S/P	2016-01-01	2016-11-18 12:56:49	DESARROLLO SOCIAL	COMO ACUERDO DEL COMITE DE BIENES MUEBLES E INMUEBLES, EL BIEN SE COTIZO EN MERCADO LIBRE
492	5111	MUEBLES Y ENSERES.	BC-TENA-088-I01-001563	SILLA DE ESPERA				S/F	2016-01-01	SIN PROVEEDOR	280.00	D	S/P	2016-01-01	2016-11-18 12:57:48	DESARROLLO SOCIAL	COMO ACUERDO DEL COMITE DE BIENES MUEBLES E INMUEBLES, EL BIEN SE COTIZO EN MERCADO LIBRE
493	5111	MUEBLES Y ENSERES.	BC-TENA-088-I01-001564	SILLA DE ESPERA				S/F	2016-01-01	SIN PROVEEDOR	280.00	D	S/P	2016-01-01	2016-11-18 12:58:55	DESARROLLO SOCIAL	COMO ACUERDO DEL COMITE DE BIENES MUEBLES E INMUEBLES, EL BIEN SE COTIZO EN MERCADO LIBRE
494	5111	MUEBLES Y ENSERES.	BC-TENA-088-I01-001565	SILLA DE ESPERA				S/F	2016-01-01	SIN PROVEEDOR	280.00	D	S/P	2016-01-01	2016-11-18 13:00:03	DESARROLLO SOCIAL	COMO ACUERDO DEL COMITE DE BIENES MUEBLES E INMUEBLES, EL BIEN SE COTIZO EN MERCADO LIBRE
495	5111	MUEBLES Y ENSERES.	BC-TENA-088-I01-001566	SILLA DE ESPERA				S/F	2016-01-01	SIN PROVEEDOR	280.00	D	S/P	2016-01-01	2016-11-18 13:01:09	DESARROLLO SOCIAL	COMO ACUERDO DEL COMITE DE BIENES MUEBLES E INMUEBLES, EL BIEN SE COTIZO EN MERCADO LIBRE
496	5111	MUEBLES Y ENSERES.	BC-TENA-088-I01-001567	SILLA DE ESPERA				S/F	2016-01-01	SIN PROVEEDOR	280.00	D	S/P	2016-01-01	2016-11-18 13:02:25	DESARROLLO SOCIAL	COMO ACUERDO DEL COMITE DE BIENES MUEBLES E INMUEBLES, EL BIEN SE COTIZO EN MERCADO LIBRE

Gobierno con Experiencia

1.- MUNICIPIO:
2.- NUMERO:

3.-

AYUNTAMIENTO	X
DIF	
ODAS	
INCUFIDE	
OTROS	

ESPECIFICAR_____

4.- FECHA: AL 31 DE DICIEMBRE DE 2019

INVENTARIO DE BIENES MUEBLES DE BAJO COSTO

5	6	7	8	9	10	11	12	13				14			15	16	17
								FACTURA				POLIZAS					
RAM PROG	PARTIDA DEL GASTO	CONCEPTO DE LA PARTIDA DEL GASTO	NUMERO INVENTARIO	NOMBRE DEL INMUEBLE	MARCA	MODELO	NUMERO DE SERIE	NUMERO	FECHA	PROVEEDOR	COSTO	TIPO	NUMERO	FECHA	MOVIMIENTO DE ALTA	AREA RESPONSABLE	COMENTARIOS
497	5111	MUEBLES Y ENSERES.	BC-TENA-088-I01-001568	SILLA DE ESPERA				S/F	2016-01-01	SIN PROVEEDOR	280.00	D	S/P	2016-01-01	2016-11-18 13:03:44	DESARROLLO SOCIAL	COMO ACUERDO DEL COMITE DE BIENES MUEBLES E INMUEBLES, EL BIEN SE COTIZO EN MERCADO LIBRE
498	5111	MUEBLES Y ENSERES.	BC-TENA-088-I01-001569	SILLA COLONIAL				S/F	2016-01-01	SIN PROVEEDOR	600.00	D	S/P	2016-01-01	2016-11-18 13:04:57	DESARROLLO SOCIAL	COMO ACUERDO DEL COMITE DE BIENES MUEBLES E INMUEBLES, EL BIEN SE COTIZO EN MERCADO LIBRE
499	5111	MUEBLES Y ENSERES.	BC-TENA-088-I01-001570	SILLA COLONIAL				S/F	2016-01-01	SIN PROVEEDOR	600.00	D	S/P	2016-01-01	2016-11-18 13:07:12	DESARROLLO SOCIAL	COMO ACUERDO DEL COMITE DE BIENES MUEBLES E INMUEBLES, EL BIEN SE COTIZO EN MERCADO LIBRE
500	5111	MUEBLES Y ENSERES.	BC-TENA-088-I01-001571	SILLA COLONIAL				S/F	2016-01-01	SIN PROVEEDOR	600.00	D	S/P	2016-01-01	2016-11-18 13:09:45	DESARROLLO SOCIAL	COMO ACUERDO DEL COMITE DE BIENES MUEBLES E INMUEBLES, EL BIEN SE COTIZO EN MERCADO LIBRE
501	5151	BIENES INFORMÁTICOS.	BC-TENA-088-I01-001572	CPU				S/F	2016-01-01	SIN PROVEEDOR	590.00	D	S/P	2016-01-01	2016-11-18 13:11:36	DESARROLLO SOCIAL	COMO ACUERDO DEL COMITE DE BIENES MUEBLES E INMUEBLES, EL BIEN SE COTIZO EN MERCADO LIBRE
502	5651	EQUIPO Y APARATOS PARA COMUNICACIÓN, TELECOMUNICACIÓN Y RADIO TRANSMISIÓN.	BC-TENA-088-I01-001573	TELEFONO SECRETARIAL				S/F	2016-01-01	SIN PROVEEDOR	200.00	D	S/P	2016-01-01	2016-11-18 13:15:54	DESARROLLO SOCIAL	COMO ACUERDO DEL COMITE DE BIENES MUEBLES E INMUEBLES, EL BIEN SE COTIZO EN MERCADO LIBRE
503	5151	BIENES INFORMÁTICOS.	BC-TENA-088-I01-001574	IMPRESORA	SAMSUNG			S/F	2016-01-01	SIN PROVEEDOR	250.00	D	S/P	2016-01-01	2016-11-18 13:17:00	DESARROLLO SOCIAL	COMO ACUERDO DEL COMITE DE BIENES MUEBLES E INMUEBLES, EL BIEN SE COTIZO EN MERCADO LIBRE
504	5151	BIENES INFORMÁTICOS.	BC-TENA-088-I01-001575	CPU	COMPAQ			S/F	2016-01-01	SIN PROVEEDOR	590.00	D	S/P	2016-01-01	2016-11-18 13:18:03	DESARROLLO SOCIAL	COMO ACUERDO DEL COMITE DE BIENES MUEBLES E INMUEBLES, EL BIEN SE COTIZO EN MERCADO LIBRE
505	5151	BIENES INFORMÁTICOS.	BC-TENA-088-I01-001577	IMPRESORA				S/F	2016-01-01	SIN PROVEEDOR	250.00	D	S/P	2016-01-01	2016-11-18 13:23:08	DESARROLLO SOCIAL	COMO ACUERDO DEL COMITE DE BIENES MUEBLES E INMUEBLES, EL BIEN SE COTIZO EN MERCADO LIBRE
506	5151	BIENES INFORMÁTICOS.	BC-TENA-088-I01-001578	IMPRESORA	HP			S/F	2016-01-01	SIN PROVEEDOR	250.00	D	S/P	2016-01-01	2016-11-18 13:25:05	DESARROLLO SOCIAL	COMO ACUERDO DEL COMITE DE BIENES MUEBLES E INMUEBLES, EL BIEN SE COTIZO EN MERCADO LIBRE
507	5111	MUEBLES Y ENSERES.	BC-TENA-088-I01-001579	MESA RECTANGULAR				S/F	2016-01-01	SIN PROVEEDOR	400.00	D	S/P	2016-01-01	2016-11-18 13:27:07	DESARROLLO SOCIAL	COMO ACUERDO DEL COMITE DE BIENES MUEBLES E INMUEBLES, EL BIEN SE COTIZO EN MERCADO LIBRE
508	5111	MUEBLES Y ENSERES.	BC-TENA-088-I01-001580	SILLA SECRETARIAL				S/F	2016-01-01	SIN PROVEEDOR	170.00	D	S/P	2016-01-01	2016-11-18 13:28:19	DESARROLLO SOCIAL	COMO ACUERDO DEL COMITE DE BIENES MUEBLES E INMUEBLES, EL BIEN SE COTIZO EN MERCADO LIBRE
509	5111	MUEBLES Y ENSERES.	BC-TENA-088-I01-001581	CESTO PAPELERO				S/F	2016-01-01	SIN PROVEEDOR	50.00	D	S/P	2016-01-01	2016-11-18 13:29:22	DESARROLLO SOCIAL	COMO ACUERDO DEL COMITE DE BIENES MUEBLES E INMUEBLES, EL BIEN SE COTIZO EN MERCADO LIBRE
510	5111	MUEBLES Y ENSERES.	BC-TENA-088-I01-001582	SILLA SECRETARIAL				S/F	2016-01-01	SIN PROVEEDOR	170.00	D	S/P	2016-01-01	2016-11-18 13:30:23	DESARROLLO SOCIAL	COMO ACUERDO DEL COMITE DE BIENES MUEBLES E INMUEBLES, EL BIEN SE COTIZO EN MERCADO LIBRE

Gobierno con Experiencia

1.- MUNICIPIO.
2.- NUMERO:

3.-

AYUNTAMIENTO	X
DIF	
ODAS	
IMCUFIDE	
OTROS	

ESPECIFICAR_____

4.- FECHA AL 31 DE DICIEMBRE DE 2019

INVENTARIO DE BIENES MUEBLES DE BAJO COSTO

5	6	7	8	9	10	11	12	13				14			15	16	17
SUB PROG	PARTIDA DEL GASTO	CONCEPTO DE LA PARTIDA DEL GASTO	NUMERO INVENTARIO	NOMBRE DEL MUEBLE	MARCA	MODELO	NUMERO DE SERIE	FACTURA				POLIZAS			MOVIMIENTO DE ALTA	AREA RESPONSABLE	COMENTARIOS
								NUMERO	FECHA	PROVEEDOR	COSTO	TIPO	NUMERO	FECHA			
511	5111	MUEBLES Y ENSERES.	BC-TENA-088-K01-001583	SILLA SECRETARIAL				S/F	2016-01-01	SIN PROVEEDOR	170.00	D	S/P	2016-01-01	2016-11-18 13:31:34	DESARROLLO SOCIAL	COMO ACUERDO DEL COMITE DE BIENES MUEBLES E INMUEBLES, EL BIEN SE COTIZO EN MERCADO LIBRE
512	5111	MUEBLES Y ENSERES.	BC-TENA-088-K01-001584	SILLA COLONIAL				S/F	2016-01-01	SIN PROVEEDOR	600.00	D	S/P	2016-01-01	2016-11-18 13:32:40	DESARROLLO SOCIAL	COMO ACUERDO DEL COMITE DE BIENES MUEBLES E INMUEBLES, EL BIEN SE COTIZO EN MERCADO LIBRE
513	5111	MUEBLES Y ENSERES.	BC-TENA-088-K00-001124	MUEBLE PARA COMPUTADORA	SIN MARCA	SIN MODELO	SIN NUMERO DE SERIE	SIN DATO	2010-12-30	1	450.00	E	SIN DATO	2010-12-30	2016-08-23 11:18:43	CONTRALORIA	COTIZADO EN MERCADO LIBRE POR NO EXISTIR DOCUMENTACION CONTABLE
514	5111	MUEBLES Y ENSERES.	BC-TENA-088-K00-001125	ARCHIVERO METALICO DE 4 GAVETAS	SIN MARCA	SIN MODELO	SIN NUMERO DE SERIE	SIN DATO	2010-12-30	1	1635.00	E	SIN DATO	2010-12-30	2016-08-23 11:21:41	CONTRALORIA	COTIZADO EN MERCADO LIBRE POR NO EXISTIR DOCUMENTACION CONTABLE
515	5111	MUEBLES Y ENSERES.	BC-TENA-088-K00-001126	MUEBLE PARA COMPUTADORA METALICO	SIN MARCA	SIN MODELO	SIN NUMERO DE SERIE	SIN DATO	2010-12-30	1	799.00	E	SIN DATO	2010-12-30	2016-08-23 11:24:03	CONTRALORIA	COTIZADO EN MERCADO LIBRE POR NO CONTAR CON DOCUMENTACION CONTABLE
516	5111	MUEBLES Y ENSERES.	BC-TENA-088-K00-001127	SILLA SECRETARIAL	SIN MARCA	SIN MODELO	SIN NUMERO DE SERIE	SIN DATO	2010-12-30	1	485.00	E	SIN DATO	2010-12-30	2016-08-23 11:28:23	CONTRALORIA	COTIZADO EN MERCADO LIBRE POR NO CONTAR CON DOCUMENTACION CONTABLE
517	5111	MUEBLES Y ENSERES.	BC-TENA-088-K00-001128	SILLA SECRETARIAL	SIN MARCA	SIN MODELO	SIN NUMERO DE SERIE	SIN DATO	2010-12-30	1	485.00	E	SIN DATO	2010-12-30	2016-08-23 11:29:34	CONTRALORIA	COTIZADO EN MERCADO LIBRE POR NO EXISTIR DOCUMENTACION CONTABLE
518	5111	MUEBLES Y ENSERES.	BC-TENA-088-K00-001129	MUEBLE PARA COMPUTADORA	SIN MARCA	SIN MODELO	SIN NUMERO DE SERIE	SIN DATO	2010-12-30	1	450.00	E	SIN DATO	2010-12-30	2016-08-23 11:30:56	CONTRALORIA	COTIZADO EN MERCADO LIBRE POR NO EXISTIR DOCUMENTACION CONTABLE
519	5151	BIENES INFORMÁTICOS.	BC-TENA-088-K00-001130	CPU	ENSAMBLADO	SIN MODELO	2CE851680	SIN DATO	2010-12-30	1	899.00	E	SIN DATO	2010-12-30	2016-08-23 11:32:04	CONTRALORIA	COTIZADO EN MERCADO LIBRE POR NO EXISTIR DOCUMENTACION CONTABLE
520	5151	BIENES INFORMÁTICOS.	BC-TENA-088-K00-001131	MONITOR	HINC	HSG1038	816NU1AY 01658	SIN DATO	2010-12-30	1	549.00	E	SIN DATO	2010-12-30	2016-08-23 11:34:14	CONTRALORIA	COTIZADO EN MERCADO LIBRE POR NO EXISTIR DOCUMENTACION CONTABLE
521	5151	BIENES INFORMÁTICOS.	BC-TENA-088-K00-001132	CPU	LG	MX00030097	SIN NUMERO DE SERIE	SIN DATO	2010-12-30	1	899.00	E	SIN DATO	2010-12-30	2016-08-23 11:36:10	CONTRALORIA	COTIZADO EN MERCADO LIBRE POR FALTA DE DOCUMENTACION CONTABLE
522	5151	BIENES INFORMÁTICOS.	BC-TENA-088-K00-001133	MONITOR	HINC	HSG1038	816NU1AY 00015	SIN DATO	2010-12-30	1	549.00	E	SIN DATO	2010-12-30	2016-08-23 11:44:32	CONTRALORIA	COTIZADO ENMERCADO LIBRE POR NO EXISTIR DOCUMENTACION CONTABLE
523	5151	BIENES INFORMÁTICOS.	BC-TENA-088-K00-001134	CPU	COMPAQ	PRES5004LA	3015ID4F9 0C5	SIN DATO	2010-12-30	1	499.00	E	SIN DATO	2010-12-30	2016-08-23 11:45:50	CONTRALORIA	COTIZADO EN MERCADO LIBRE POR NO EXISTIR DOCUMENTACION CONTABLE
524	5151	BIENES INFORMÁTICOS.	BC-TENA-088-K00-001135	MONITOR	HINC	HSG1038	816NU1AY 00034	SIN DATO	2010-12-30	1	549.00	E	SIN DATO	2010-12-30	2016-08-23 11:47:12	CONTRALORIA	COTIZADO EN MERCADO LIBRE POR NO EXISTIR DOCUMENTACION CONTABLE

Gobierno con Experiencia

1.- MUNICIPIO:
2.- NUMERO:

3.-

AYUNTAMIENTO	X
DIF	
ODAS	
BACUFIDE	
OTROS	

ESPECIFICAR_____

4.- FECHA: AL 31 DE DICIEMBRE DE 2019

INVENTARIO DE BIENES MUEBLES DE BAJO COSTO

5	6	7	8	9	10	11	12	13				14			15	16	17
								FACTURA				PÓLIZAS					
RUBRO PROG	PARTIDA DEL GASTO	CONCEPTO DE LA PARTIDA DEL GASTO	NUMERO INVENTARIO	NOMBRE DEL MUEBLE	MARCA	MODELO	NUMERO DE SERIE	NUMERO	FECHA	PROVEEDOR	COSTO	TIPO	NUMERO	FECHA	MOVIMIENTO DE ALTA	AREA RESPONSABLE	COMENTARIOS
525	5151	BIENES INFORMÁTICOS.	BC-TENA-088-K00-001136	REGULADOR INTELIGENTE COLOR PLATA	CASIO	SIN MODELO	SIN NUMERO DE SERIE	SIN DATO	2010-12-30	1	549.00	E	SIN DATO	2010-12-30	2016-08-23 11:49:01	CONTRALORIA	COTIZADO EN MERCADO LIBRE POR NO EXISTIR DOCUMENTACION CONTABLE
526	5151	BIENES INFORMÁTICOS.	BC-TENA-088-K00-001137	REGULADOR	APC	BS50G	4B1G34P27980	SIN DATO	2010-12-30	1	1566.00	E	SIN DATO	2011-12-30	2016-08-23 11:50:34	CONTRALORIA	COTIZADO EN MERCADO LIBRE POR NO EXISTIR DOCUMENTACION CONTABLE
527	5151	BIENES INFORMÁTICOS.	BC-TENA-088-L00-001012	MULTIFUNCIONAL	HP	OFICE JETT 4650	CN9ATO613 2	13569	2010-12-31	1	1906.00	E	E-129	2010-12-31	2016-08-23 08:15:02	TESORERIA	
528	5111	MUEBLES Y ENSERES.	BC-TENA-088-L00-001205	MUEBLE PARA COMPUTADORA	SIN MARCA	SIN MODELO	SIN NUMERO DE SERIE	SIN DATO	2010-12-30	1	450.00	E	SIN DATO	2010-12-30	2016-08-23 13:42:28	TESORERIA	
529	5111	MUEBLES Y ENSERES.	BC-TENA-088-L00-001206	LAMPARA DE PIE ROTATORIA	SIN MARCA	SIN MODELO	SIN NUMERO DE SERIE	SIN DATO	2010-12-30	1	900.00	E	SIN DATO	2010-12-30	2016-08-23 13:43:32	TESORERIA	
530	5111	MUEBLES Y ENSERES.	BC-TENA-088-L00-001215	ARCHIVERO DE MADERA DE 2 CAJONES	SIN MARCA	SIN MODELO	SIN NUMERO DE SERIE	SIN DATO	2010-12-30	1	1000.00	E	SIN DATO	2010-12-30	2016-08-23 13:55:02	TESORERIA	
531	5111	MUEBLES Y ENSERES.	BC-TENA-088-L00-001216	BANCA DE MADERA	SIN MARCA	SIN MODELO	SIN NUMERO DE SERIE	SIN DATO	2010-12-30	1	750.00	E	SIN DATO	2010-12-30	2016-08-23 13:56:52	TESORERIA	
532	5111	MUEBLES Y ENSERES.	BC-TENA-088-L00-001217	ARCHIVERO DE MADERA DE 2 CAJONES	SIN MARCA	SIN MODELO	SIN NUMERO DE SERIE	SIN DATO	2010-12-30	1	1000.00	E	SIN DATO	2011-12-30	2016-08-23 13:57:59	TESORERIA	
533	5111	MUEBLES Y ENSERES.	BC-TENA-088-L00-001218	ARCHIVERO DE MADERA DE 2 CAJONES	SIN MARCA	SIN MODELO	SIN NUMERO DE SERIE	SIN DATO	2010-12-30	1	1000.00	E	SIN DATO	2010-12-30	2016-08-23 13:59:45	TESORERIA	
534	5111	MUEBLES Y ENSERES.	BC-TENA-088-L00-001219	CAJA FUERTE	SIN MARCA	SIN MODELO	SIN SERIE	SIN DATO	2010-12-30	1	1249.00	E	SIN DATO	2010-12-30	2016-08-23 14:01:01	TESORERIA	
535	5151	BIENES INFORMÁTICOS.	BC-TENA-088-L00-001220	NO BREAK	SMART BITT	NB1200	523312380-468	SIN DATO	2010-12-30	1	849.00	E	SIN DATO	2011-12-30	2016-08-23 14:02:14	TESORERIA	COTIZADO EN MERCADO LIBRE POR NO EXISTIR DOCUMENTACION CONTABLE
536	5151	BIENES INFORMÁTICOS.	BC-TENA-088-L00-001222	NO BREAK	SMAR BITT	NB750	221312302 968	SIN DATO	2010-12-30	1	849.00	E	SIN DATO	2010-12-30	2016-08-23 14:04:56	TESORERIA	
537	5151	BIENES INFORMÁTICOS.	BC-TENA-088-L00-001223	IMPRESORA LASSER	SAMSUNG	ML-2240	3894BXDS9 D0208Y	SIN DATO	2010-12-30	1	700.00	E	SIN DATO	2010-12-30	2016-08-23 14:06:31	TESORERIA	
538	5111	MUEBLES Y ENSERES.	BC-TENA-088-L00-001709	ESTANTE SIN TORNILLOS PARA ALMACENAJE F-79				S/F	2016-01-01	SIN PROVEEDOR	1932.56	D	S/P	2016-01-01	2016-12-13 16:24:55	TESORERIA	
539	5111	MUEBLES Y ENSERES.	BC-TENA-088-L00-001710	ESTANTE SIN TORNILLOS PARA ALMACENAJE F-79				S/F	2016-01-01	SIN PROVEEDOR	1932.56	D	S/P	2016-01-01	2016-12-13 16:26:43	TESORERIA	
540	5671	HERRAMIENTAS, MÁQUINA HERRAMIENTA Y EQUIPO.	BC-TENA-088-N00-000983	ESCALERA CONVERTIBLE DE 12 PELDAÑOS	SIN MARCA	SIN MODELO	SIN NUMERO DE SERIE	TM21331	2009-12-29	1	2011.00	E	E-117	2009-12-29	2016-08-22 19:36:25	DIRECCIÓN GENERAL DE DESARROLLO Y FOMENTO ECONOMIC	
541	5111	MUEBLES Y ENSERES.	BC-TENA-088-N00-001153	ARCHIVERO METALICO DE 3 GAVETAS	SIN MARCA	SIN MODELO	SIN NUMERO DE SERIE	SIN DATO	2010-12-30	1	1635.00	E	SIN DATO	2010-12-30	2016-08-23 12:18:03	DIRECCIÓN GENERAL DE DESARROLLO Y FOMENTO ECONOMIC	
542	5111	MUEBLES Y ENSERES.	BC-TENA-088-N00-001154	MUEBLE PARA COMPUTADORA	SIN MARCA	SIN MODELO	SIN NUMERO DE SERIE	SIN DATO	2010-12-30	1	450.00	E	SIN DATO	2010-12-30	2016-08-23 12:19:54	DIRECCIÓN GENERAL DE DESARROLLO Y FOMENTO ECONOMIC	COTIZADO EN MERCADO LIBAE POR NO EXISTIR DOCUMENTACION CONTABLE

Gobierno con Experiencia

1.- MUNICIPIO.
2.- NUMERO:

3.-

AYUNTAMIENTO	X
DIF	
ODAS	
BACUFIDE	
OTROS	

ESPECIFICAR_____

4.- FECHA: AL 31 DE DICIEMBRE DE 2019

INVENTARIO DE BIENES MUEBLES DE BAJO COSTO

5	6	7	8	9	10	11	12	13				14			15	16	17
CLAVE PROG	PARTIDA DEL GASTO	CONCEPTO DE LA PARTIDA DEL GASTO	NUMERO INVENTARIO	NOMBRE DEL MUEBLE	MARCA	MODELO	NUMERO DE SERIE	FACTURA				POLIZAS			MOVIMIENTO DE ALTA	AREA RESPONSABLE	COMENTARIOS
								NUMERO	FECHA	PROVEEDOR	COSTO	TIPO	NUMERO	FECHA			
543	5111	MUEBLES Y ENSERES.	BC-TENA-088-N00-001155	ARCHIVERO METALICO DE 3 GAVETAS	SIN MARCA	SIN MODELO	SIN NUMERO DE SERIE	SIN DATO	2010-12-30	1	1635.00	E	SIN DATO	2010-12-30	2016-08-23 12:21:17	DIRECCIÓN GENERAL DE DESARROLLO Y FOMENTO ECONOMIC	COTIZADO EN MERCADO LIBRE POR NO EXISTIR DOCUMENTACION CONTABLE. SE ENCUENTRA EN EL MERCADO DE LA FLOR "XOCHIQUETZAL".
544	5111	MUEBLES Y ENSERES.	BC-TENA-088-N00-001156	SILLON SECRETARIAL CON BRAZOS	SIN MARCA	SIN MODELO	SIN NUMERO DE SERIE	SIN DATO	2010-12-30	1	768.50	D	SIN DATO	2010-12-30	2016-08-23 12:23:01	DIRECCIÓN GENERAL DE DESARROLLO Y FOMENTO ECONOMIC	COTIZADO EN MERCADO LIBRE POR NO EXISTIR DOCUMENTACION CONTABLE
545	5111	MUEBLES Y ENSERES.	BC-TENA-088-N00-001157	SILLON SECRETARIAL CON BRAZOS	SIN MARCA	SIN MODELO	SIN NUMERO DE SERIE	SIN DATO	2010-12-30	1	768.50	E	SIN DATO	2010-12-30	2016-08-23 12:24:19	DIRECCIÓN GENERAL DE DESARROLLO Y FOMENTO ECONOMIC	COTIZADO EN MERCADO LIBRE POR NO EXISTIR DOCUMENTACION CONTABLE
546	5111	MUEBLES Y ENSERES.	BC-TENA-088-N00-001158	LOCKER	SIN MARCA	SIN MODELO	SIN NUMERO DE SERIE	SIN DATO	2010-12-30	1	1499.00	E	SIN DATO	2010-12-30	2016-08-23 12:26:52	DIRECCIÓN GENERAL DE DESARROLLO Y FOMENTO ECONOMIC	COTIZADO EN MERCADO LIBRE
547	5111	MUEBLES Y ENSERES.	BC-TENA-088-N00-001159	LOCKER	SIN MARCA	SIN MODELO	SIN NUMERO DE SERIE	SIN DATO	2010-12-30	1	1499.00	E	SIN DATO	2010-12-30	2016-08-23 12:28:38	DIRECCIÓN GENERAL DE DESARROLLO Y FOMENTO ECONOMIC	COTIZADO EN MERCADO LIBRE
548	5111	MUEBLES Y ENSERES.	BC-TENA-088-N00-001160	LOCKER	SIN MARCA	SIN MODELO	SIN NUMERO DE SERIE	SIN DATO	2010-12-30	1	1499.00	E	SIN DATO	2010-12-30	2016-08-23 12:29:57	DIRECCIÓN GENERAL DE DESARROLLO Y FOMENTO ECONOMIC	COTIZADO EN MERCADO LIBRE
549	5111	MUEBLES Y ENSERES.	BC-TENA-088-N00-001161	LOCKER	SIN MARCA	SIN MODELO	SIN NUMERO DE SERIE	SIN DATO	2010-12-30	1	1499.00	E	SIN DATO	2010-12-30	2016-08-23 12:31:08	DIRECCIÓN GENERAL DE DESARROLLO Y FOMENTO ECONOMIC	COTIZADO EN MERCADO LIBRE
550	5111	MUEBLES Y ENSERES.	BC-TENA-088-N00-001162	LOCKER	SIN MARCA	SIN MODELO	SIN NUMERO DE SERIE	SIN DATO	2010-12-30	1	1499.00	E	SIN DATO	2010-12-30	2016-08-23 12:32:27	DIRECCIÓN GENERAL DE DESARROLLO Y FOMENTO ECONOMIC	COTIZADO EN MERCADO LIBRE
551	5111	MUEBLES Y ENSERES.	BC-TENA-088-N00-001163	LOCKER	SIN MARCAS	SIN MODELO	SIN NUMERO DE SERIE	SIN DATO	2010-12-30	1	1499.00	E	SIN DATO	2010-12-30	2016-08-23 12:33:42	DIRECCIÓN GENERAL DE DESARROLLO Y FOMENTO ECONOMIC	
552	5111	MUEBLES Y ENSERES.	BC-TENA-088-N00-001164	LOCKER	SIN MARCA	SIN MODELO	SIN NUMERO DE SERIE	SIN DATO	2010-12-30	1	1499.00	E	SIN DATO	2010-12-30	2016-08-23 12:34:52	DIRECCIÓN GENERAL DE DESARROLLO Y FOMENTO ECONOMIC	COTIZADO EN MERCADO LIBRE
553	5111	MUEBLES Y ENSERES.	BC-TENA-088-N00-001165	LOCKER	SIN MARCA	SIN MODELO	SIN NUMERO DE SERIE	SIN DATO	2010-12-30	1	1499.00	E	SIN DATO	2010-12-30	2016-08-23 12:36:06	DIRECCIÓN GENERAL DE DESARROLLO Y FOMENTO ECONOMIC	COTIZADO EN MERCADO LIBRE
554	5111	MUEBLES Y ENSERES.	BC-TENA-088-N00-001166	LOCKER	SIN MARCA	SIN MODELO	SIN NUMERO DE SERIE	SIN DATO	2010-12-30	1	1499.00	E	SIN DATO	2010-12-30	2016-08-23 12:37:24	DIRECCIÓN GENERAL DE DESARROLLO Y FOMENTO ECONOMIC	COTIZADO EN MERCADO LIBRE
555	5111	MUEBLES Y ENSERES.	BC-TENA-088-N00-001167	LOCKER	SIN MARCA	SIN MODELO	SIN NUMERO DE SERIE	SIN DATO	2010-12-30	1	1499.00	E	SIN DATO	2010-12-30	2016-08-23 12:38:42	DIRECCIÓN GENERAL DE DESARROLLO Y FOMENTO ECONOMIC	COTIZADO EN MERCADO LIBRE

Gobierno con Experiencia

1.- MUNICIPIO:
2.- NUMERO:

3.-

AYUNTAMIENTO	X
DIF	
ODAS	
BACUFIDE	
OTROS	

ESPECIFICAR_____

4.- FECHA: AL 31 DE DICIEMBRE DE 2019

INVENTARIO DE BIENES MUEBLES DE BAJO COSTO

5	6	7	8	9	10	11	12	13				14			15	16	17
BIEN PROG	PARTIDA DEL GASTO	CONCEPTO DE LA PARTIDA DEL GASTO	NUMERO INVENTARIO	NOMBRE DEL BIEN MUEBLE	MARCA	MODELO	NUMERO DE SERIE	FACTURA				PÓLIZAS			MOVIMIENTO DE ALTA	ÁREA RESPONSABLE	COMENTARIOS
								NUMERO	FECHA	PROVEEDOR	COSTO	TIPO	NUMERO	FECHA			
556	5111	MUEBLES Y ENSERES.	BC-TENA-088-N00-001168	ARCHIVERO METALICO DE 4 GAVETAS	SIN MARCA	SIN MODELO	SIN NUMERO DE SERIE	SIN DATO	2010-12-30	1	1635.00	E	SIN DATO	2010-12-30	2016-08-23 12:39:54	DIRECCIÓN GENERAL DE DESARROLLO Y FOMENTO ECONOMIC	
557	5111	MUEBLES Y ENSERES.	BC-TENA-088-N00-001169	ARCHIVERO DE MADERA DE 4 GAVETAS	SIN MARCA	SIN MODELO	SIN NUMERO DE SERIE	SINN DATO	2010-12-30	1	1635.00	E	SIN DATO	2010-12-30	2016-08-23 12:41:08	DIRECCIÓN GENERAL DE DESARROLLO Y FOMENTO ECONOMIC	
558	5111	MUEBLES Y ENSERES.	BC-TENA-088-N00-001170	ARCHIVERO DE MADERA DE 3 GAVETAS	SIN MARCA	SIN MODELO	SIN NUMERO DE SERIE	SIN DATO	2010-12-30	1	1000.00	E	SIN DATO	2010-12-30	2016-08-23 12:42:30	DIRECCIÓN GENERAL DE DESARROLLO Y FOMENTO ECONOMIC	
559	5111	MUEBLES Y ENSERES.	BC-TENA-088-N00-001171	SILLON SECRETARIAL CON BRAZOS	SIN MARCA	SIN MODELO	SIN NUMERO DE SERIE	SIN DATO	2010-12-30	1	768.50	E	SIN DATO	2010-12-30	2016-08-23 12:44:18	DIRECCIÓN GENERAL DE DESARROLLO Y FOMENTO ECONOMIC	COTIZADO EN MERCADO LIBRE POR NO EXISTIR DOCUMENTACION CONTABLE
560	5111	MUEBLES Y ENSERES.	BC-TENA-088-N00-001172	SILLON SECRETARIAL CON BRAZOS	SIN MARCA	SIN MODELO	SIN NUMERO DE SERIE	SIN DATO	2010-12-30	1	768.50	E	SIN DATO	2010-12-30	2016-08-23 12:45:50	DIRECCIÓN GENERAL DE DESARROLLO Y FOMENTO ECONOMIC	
561	5111	MUEBLES Y ENSERES.	BC-TENA-088-N00-001174	MUEBLE PARA COMPUTADORA DE ACERO	SIN MARCA	SIN MODELO	SIN NUMERO DE SERIE	SIN DATO	2010-12-30	1	599.00	E	SIN DATO	2010-12-30	2016-08-23 12:51:56	DIRECCIÓN GENERAL DE DESARROLLO Y FOMENTO ECONOMIC	COTIZADO EN MERCADO LIBRE POR NO EXISTIR DOCUMENTACION CONTABLE
562	5111	MUEBLES Y ENSERES.	BC-TENA-088-N00-001175	ARCHIVERO METALICO DE 3 CAJONES	SIN MARCA	SIN MODELO	SIN NUMERO DE SERIE	SIN DATO	2010-12-30	1	1635.00	E	SIN DATO	2010-12-30	2016-08-23 12:53:14	DIRECCIÓN GENERAL DE DESARROLLO Y FOMENTO ECONOMIC	
563	5111	MUEBLES Y ENSERES.	BC-TENA-088-N00-001176	ARCHIVERO METALICO DE 4 CAJONES	SIN MARCA	SIN MODELO	SIN NUMERO DE SERIE	SIN DATO	2010-12-30	1	1635.00	E	SIN DATO	2010-12-30	2016-08-23 12:54:24	DIRECCIÓN GENERAL DE DESARROLLO Y FOMENTO ECONOMIC	
564	5111	MUEBLES Y ENSERES.	BC-TENA-088-N00-001177	MUEBLE PARA COMPUTADORA	SIN MARCA	SIN MODELO	SIN NUMERO DE SERIE	SIN DATO	2010-12-30	1	450.00	E	SIN DATO	2010-12-30	2016-08-23 12:55:38	DIRECCIÓN GENERAL DE DESARROLLO Y FOMENTO ECONOMIC	
565	5151	BIENES INFORMÁTICOS.	BC-TENA-088-N00-001178	CPU	LG	SIN MODELO	028050012 99	SIN DATO	2010-12-30	1	549.00	E	SIN DATO	2010-12-30	2016-08-23 12:57:02	DIRECCIÓN GENERAL DE DESARROLLO Y FOMENTO ECONOMIC	NO SIRVE
566	5111	MUEBLES Y ENSERES.	BC-TENA-088-N00-001180	MONITOR	HNC	HSG1038	816NU1AY 00018	SIN DATO	2010-12-30	SIN PROVEEDOR	450.00	E	SIN DATO	2010-12-30	2016-08-23 13:02:59	DIRECCIÓN GENERAL DE DESARROLLO Y FOMENTO ECONOMIC	NO SIRVE
567	5111	MUEBLES Y ENSERES.	BC-TENA-088-N00-001181	ELEVADOR DE RES	SIN MARCA	SIN MODELO	SIN NUMERO DE SERIE	SIN DATO	2010-12-30	1	1750.00	E	SIN DATO	2010-12-30	2016-08-23 13:04:15	DIRECCIÓN GENERAL DE DESARROLLO Y FOMENTO ECONOMIC	COTIZADO EN MERCADO LIBRE
568	5111	MUEBLES Y ENSERES.	BC-TENA-088-N00-001182	MOTORREDUCTOR	RISGA	862	2235	SIN DATO	2010-12-30	1	1500.00	E	SIN DATO	2010-12-30	2016-08-23 13:05:34	DIRECCIÓN GENERAL DE DESARROLLO Y FOMENTO ECONOMIC	COTIZADO EN MERCADO LIBRE
569	5111	MUEBLES Y ENSERES.	BC-TENA-088-N00-001183	MOTORREDUCTOR	GEG	MPA31	M0201160 8	SIN DATO	2010-12-30	1	1750.00	E	SIN DATO	2010-12-30	2016-08-23 13:07:00	DIRECCIÓN GENERAL DE DESARROLLO Y FOMENTO ECONOMIC	COTIZADO EN MERCADO LIBRE

Gobierno con Experiencia

1.- MUNICIPIO:
2.- NUMERO:

3.-

AYUNTAMIENTO	X
DIF	
ODAS	
MIGUFIDE	
OTROS	

ESPECIFICAR_____

4.- FECHA: AL 31 DE DICIEMBRE DE 2019

INVENTARIO DE BIENES MUEBLES DE BAJO COSTO

5	6	7	8	9	10	11	12	13				14			15	16	17
NUM. PROG	PARTIDA DEL GASTO	CONCEPTO DE LA PARTIDA DEL GASTO	NUMERO INVENTARIO	NOMBRE DEL MUEBLE	MARCA	MODELO	NUMERO DE SERIE	FACTURA				POLIZAS			MOVIMIENTO DE ALTA	AREA RESPONSABLE	COMENTARIOS
								NUMERO	FECHA	PROVEEDOR	COSTO	TIPO	NUMERO	FECHA			
570	5111	MUEBLES Y ENSERES.	BC-TENA-088-N00-001184	GANCHO ANCLA DE RES	SIN MARCA	SIN MODELO	SIN NUMERO DE SERIE	SIN DATO	2010-12-30	1	550.00	E	SIN DATO	2010-12-30	2016-08-23 13:08:13	DIRECCIÓN GENERAL DE DESARROLLO Y FOMENTO ECONOMIC	COTIZADO EN MERCADO LIBRE
571	5121	MUEBLES, EXCEPTO DE OFICINA Y ESTANTERÍA.	BC-TENA-088-N00-001185	ATENUADOR DE VELOCIDAD	SIN MARCA	SIN MODELO	SIN NUMERO DE SERIE	SIN DATO	2010-12-30	1	450.00	E	SIN DATO	2010-12-30	2016-08-23 13:09:36	DIRECCIÓN GENERAL DE DESARROLLO Y FOMENTO ECONOMIC	COTIZADO EN MERCADO LIBRE
572	5121	MUEBLES, EXCEPTO DE OFICINA Y ESTANTERÍA.	BC-TENA-088-N00-001186	MESA DE HERRERIA	SIN MARCA	SIN MODELO	SIN NUMERO DE SERIE	SIN DATO	2010-12-30	1	520.00	E	SIN DATO	2010-12-30	2016-08-23 13:10:52	DIRECCIÓN GENERAL DE DESARROLLO Y FOMENTO ECONOMIC	COTIZADO EN MERCADO LIBRE
573	5121	MUEBLES, EXCEPTO DE OFICINA Y ESTANTERÍA.	BC-TENA-088-N00-001187	MESA DE HERRERIA	SIN MARCA	SIN MODELO	SIN NUMERO DE SERIE	SIN DATO	2010-12-30	1	520.00	E	SIN DATO	2010-12-30	2016-08-23 13:12:40	DIRECCIÓN GENERAL DE DESARROLLO Y FOMENTO ECONOMIC	
574	5111	MUEBLES Y ENSERES.	BC-TENA-088-N00-001188	PERCHERA DE 14 GANCHOS	SIN MARCA	SIN MODELO	SIN NUMERO DE SERIE	SIN DATO	2010-12-30	1	1500.00	E	sin dato	2010-12-30	2016-08-23 13:17:03	DIRECCIÓN GENERAL DE DESARROLLO Y FOMENTO ECONOMIC	COTIZADO EN MERCADO LIBRE
575	5111	MUEBLES Y ENSERES.	BC-TENA-088-N00-001189	BANCO DE METAL DE 3 NIVELES	SIN MARCA	SIN MODELO	SIN NUMERO DE SERIE	SIN DATO	2010-12-30	1	520.00	E	SIN DATO	2010-12-30	2016-08-23 13:18:29	DIRECCIÓN GENERAL DE DESARROLLO Y FOMENTO ECONOMIC	COTIZADO EN MERCADO LIBRE
576	5111	MUEBLES Y ENSERES.	BC-TENA-088-N00-001190	GANCHO DE RES	SIN MARCA	SIN MODELO	SIN NUMERO DE SERIE	SIN DATO	2010-12-30	1	600.00	E	SIN DATO	2010-12-30	2016-08-23 13:19:32	DIRECCIÓN GENERAL DE DESARROLLO Y FOMENTO ECONOMIC	COTIZADO EN MERCADO LIBRE
577	5121	MUEBLES, EXCEPTO DE OFICINA Y ESTANTERÍA.	BC-TENA-088-N00-001191	ESCALERA METALICA DE 8 PELDAÑOS	SIN MARCA	SIN MODELO	SIN NUMERO DE SERIE	SIN DATO	2010-12-30	1	1350.00	E	SIN DATO	2010-12-30	2016-08-23 13:20:59	DIRECCIÓN GENERAL DE DESARROLLO Y FOMENTO ECONOMIC	COTIZADO EN MERCADO LIBRE
578	5121	MUEBLES, EXCEPTO DE OFICINA Y ESTANTERÍA.	BC-TENA-088-N00-001192	ESCALERA METALICA DE 12 PELDAÑOS	SIN MARCA	SIN MODELO	SIN NUMERO DE SERIE	SIN DATO	2010-12-30	1	1350.00	E	SIN DATO	2010-12-30	2016-08-23 13:22:56	DIRECCIÓN GENERAL DE DESARROLLO Y FOMENTO ECONOMIC	COTIZADO EN MERCADO LIBRE
579	5111	MUEBLES Y ENSERES.	BC-TENA-088-N00-001193	BANCO REJA DE 3 NIVELES	SIN MARCA	SIN MODELO	SIN NUMERO DE SERIE	SIN DATO	2010-12-30	1	520.00	E	SIN DATO	2010-12-30	2016-08-23 13:24:19	DIRECCIÓN GENERAL DE DESARROLLO Y FOMENTO ECONOMIC	COTIZADO EN MERCADO LIBRE
580	5111	MUEBLES Y ENSERES.	BC-TENA-088-N00-001194	MESA PELADO DE POLLOS	SIN MARCA	SIN MODELO	SIN NUMERO DE SERIE	SIN DATO	2010-12-30	1	750.00	E	SIN DATO	2010-12-30	2016-08-23 13:25:29	DIRECCIÓN GENERAL DE DESARROLLO Y FOMENTO ECONOMIC	COTIZADO EN MERCADO LIBRE
581	5111	MUEBLES Y ENSERES.	BC-TENA-088-N00-001195	BANCO DE HERRERIA CHICO	SIN MARCA	SIN MODELO	SIN NUMERO DE SERIE	SIN DATO	2010-12-30	1	520.00	E	SIN DATO	2010-12-30	2016-08-23 13:26:45	DIRECCIÓN GENERAL DE DESARROLLO Y FOMENTO ECONOMIC	COTIZADO EN MERCADO LIBRE
582	5111	MUEBLES Y ENSERES.	BC-TENA-088-N00-001196	CALENTADOR DE AGUA DE 38 LTS.	SIN MARCA	SIN MODELO	SIN NUMERO DE SERIE	SIN DATO	2010-12-30	1	1000.00	E	SIN DATO	2010-12-30	2016-08-23 13:28:08	DIRECCIÓN GENERAL DE DESARROLLO Y FOMENTO ECONOMIC	COTIZADO EN MERCADO LIBRE
583	5671	HERRAMIENTAS, MÁQUINA HERRAMIENTA Y EQUIPO.	BC-TENA-088-N00-001787	BOMBA DE AGUA DE HP MARCA SIEMENS/F-21154				S/F	2016-01-01	SIN PROVEEDOR	2228.00	D	S/P	2016-01-01	2016-12-14 16:47:53	DIRECCIÓN GENERAL DE DESARROLLO Y FOMENTO ECONOMIC	

Gobierno con Experiencia

1.- MUNICIPIO:
2.- NUMERO:

3.-

AYUNTAMIENTO	X
DIF	
ODAS	
IMCUFIDE	
OTROS	

ESPECIFICAR_____

4.- FECHA: AL 31 DE DICIEMBRE DE 2019

INVENTARIO DE BIENES MUEBLES DE BAJO COSTO

5	6	7	8	9	10	11	12	13				14			15	16	17
NUM. PROG	PARTIDA DEL GASTO	CONCEPTO DE LA PARTIDA DEL GASTO	NUMERO INVENTARIO	NOMBRE DEL MUEBLE	MARCA	MODELO	NUMERO DE SERIE	FACTURA				POLIZAS			MOVIMIENTO DE ALTA	AREA RESPONSABLE	COMENTARIOS
								NUMERO	FECHA	PROVEEDOR	COSTO	TIPO	NUMERO	FECHA			
584	5111	MUEBLES Y ENSERES.	BC-TENA-088-N01-001113	ARCHIVERO DE MADERA DE 3 CAJONES	SIN MARCA	SIN MODELO	SIN NUMERO DE SERIE	SIN DATO	2010-12-30	1	1000.00	E	SIN DATO	2010-12-30	2016-08-23 11:00:49	DESARROLLO AGROPECUARIO	COTIZADO EN MERCADO LIBRE POR NO EXISTIR DOCUMENTACION CONTABLE
585	5111	MUEBLES Y ENSERES.	BC-TENA-088-N01-001114	ESCRITORIO DE MADERA DE 2 CAJONES	SIN MARCA	SIN MODELO	SIN NUMERO DE SERIE	SIN DATO	2010-12-30	1	1500.00	E	SIN DATO	2010-12-30	2016-08-23 11:02:26	DESARROLLO AGROPECUARIO	COTIZADO EN MERCADO LIBRE POR NO EXISTIR DOCUMENTACION CONTABLE
586	5111	MUEBLES Y ENSERES.	BC-TENA-088-N01-001115	ESCRITORIO DE MADERA DE 2 CAJONES	SIN MARCA	SIN MODELO	SIN NUMERO DE SERIE	SIN DATO	2010-12-30	1	1500.00	E	SIN DATO	2010-12-30	2016-08-23 11:04:01	DESARROLLO AGROPECUARIO	COTIZADO EN MERCADO LIBRE POR NO EXISTIR DOCUMENTACION CONTABLE
587	5111	MUEBLES Y ENSERES.	BC-TENA-088-N01-001116	ARCHIVERO METALICO DE 4 GAVETAS	SIN MARCA	SIN MODELO	SIN NUMERO DE SERIE	SIN DATO	2010-12-30	1	1635.00	E	SIN DATO	2010-12-30	2016-08-23 11:05:38	DESARROLLO AGROPECUARIO	COTIZADO EN MERCADO LIBRE POR NO EXISTIR DOCUMENTACION CONTABLE
588	5111	MUEBLES Y ENSERES.	BC-TENA-088-N01-001117	ESCRITORIO DE MADERA DE 3 CAJONES	SIN MARCA	SIN MODELO	SIN NUMERO DE SERIE	SIN DATO	2010-12-30	1	1500.00	E	SIN DATO	2010-12-30	2016-08-23 11:06:52	DESARROLLO AGROPECUARIO	COTIZADO EN MERCADO LIBRE POR NO EXISTIR DOCUMENTACION CONTABLE
589	5111	MUEBLES Y ENSERES.	BC-TENA-088-N01-001118	MUEBLE PARA COMPUTADORA	SIN MARCA	SIN MODELO	SIN NUMERO DE SERIE	SIN DATO	2010-12-30	1	450.00	E	SIN DATO	2010-12-30	2016-08-23 11:08:11	DESARROLLO AGROPECUARIO	COTIZADO EN MERCADO LIBRE POR NO EXISTIR DOCUMENTACION CONTABLE
590	5111	MUEBLES Y ENSERES.	BC-TENA-088-N01-001119	SILLA DE METAL CON MADERA	SIN MARCA	SIN MODELO	SIN NUMERO DE SERIE	SIN DATO	2010-12-30	1	768.50	E	SIN DATO	2010-12-30	2016-08-23 11:09:30	DESARROLLO AGROPECUARIO	COTIZADO EN MERCADO LIBRE POR NO EXISTIR DOCUMENTACION CONTABLE
591	5111	MUEBLES Y ENSERES.	BC-TENA-088-N01-001120	ARCHIVERO METALICO DE 4 GAVETAS	SIN MARCA	SIN MODELO	SIN NUMERO DE SERIE	SIN DATO	2010-12-30	1	1500.00	E	SIN DATO	2010-12-30	2016-08-23 11:10:47	DESARROLLO AGROPECUARIO	COTIZADO EN MERCADO LIBRE POR NO EXISTIR DOCUMENTACION CONTABLE
592	5111	MUEBLES Y ENSERES.	BC-TENA-088-N01-001121	SILLA DE MADERA	SIN MARCA	SIN MODELO	SIN NUMERO DE SERIE	SIN DATO	2010-12-30	1	485.00	E	SIN DATO	2010-12-30	2016-08-23 11:12:05	DESARROLLO AGROPECUARIO	COTIZADO EN MERCADO LIBRE POR NO EXISTIR DOCUMENTACION CONTABLE
593	5151	BIENES INFORMÁTICOS.	BC-TENA-088-N01-001122	CPU	KEMEX	1H117D8UFA12	259697102173	SIN DATO	2010-12-30	1	759.00	E	SIN DATO	2010-12-30	2016-08-23 11:13:44	DESARROLLO AGROPECUARIO	COTIZADO EN MERCADO LIBRE POR NO EXISTIR DOCUMENTACION CONTABLE
594	5151	BIENES INFORMÁTICOS.	BC-TENA-088-N01-001123	MONITOR	HINC	1H117D8UFA12	816NU3AY00081	SIN DATO	2010-12-30	1	740.00	E	SIN DATO	2010-12-30	2016-08-23 11:15:07	DESARROLLO AGROPECUARIO	COTIZADO EN MERCADO LIBRE POR NO EXISTIR DOCUMENTACION CONTABLE
595	5111	MUEBLES Y ENSERES.	BC-TENA-088-N01-001628	ESCRITORIO 3 CAJONES				S/F	2016-01-01	SIN PROVEEDOR	1500.00	D	S/P	2016-01-01	2016-11-18 14:44:22	DESARROLLO AGROPECUARIO	COMO ACUERDO DEL COMITE DE BIENES MUEBLES E INMUEBLES, EL BIEN SE COTIZO EN MERCADO LIBRE
596	5651	EQUIPO Y APARATOS PARA COMUNICACIÓN, TELECOMUNICACIÓN Y RADIO TRANSMISIÓN.	BC-TENA-088-N01-001629	TELEFONO				S/F	2016-01-01	SIN PROVEEDOR	200.00	D	S/P	2016-01-01	2016-11-18 14:47:08	DESARROLLO AGROPECUARIO	COMO ACUERDO DEL COMITE DE BIENES MUEBLES E INMUEBLES, EL BIEN SE COTIZO EN MERCADO LIBRE
597	5151	BIENES INFORMÁTICOS.	BC-TENA-088-N01-001630	TECLADO				S/F	2016-01-01	SIN PROVEEDOR	50.00	D	S/P	2016-01-01	2016-11-18 14:48:42	DESARROLLO AGROPECUARIO	COMO ACUERDO DEL COMITE DE BIENES MUEBLES E INMUEBLES, EL BIEN SE COTIZO EN MERCADO LIBRE

Gobierno con Experiencia

1.- MUNICIPIO:
2.- NUMERO:

3.-

AYUNTAMIENTO	X
DIF	
CCAS	
IMCUFIDE	
OTROS	

ESPECIFICAR_____

4.- FECHA: AL 31 DE DICIEMBRE DE 2019

INVENTARIO DE BIENES MUEBLES DE BAJO COSTO

5	6	7	8	9	10	11	12	13				14			15	16	17
								FACTURA				PÓLIZA					
NUM. PROG	PARTIDA DEL GASTO	CONCEPTO DE LA PARTIDA DEL GASTO	NUMERO INVENTARIO	NOMBRE DEL MUEBLE	MARCA	MODELO	NUMERO DE SERIE	NUMERO	FECHA	PROVEEDOR	COSTO	TIPO	NUMERO	FECHA	MOVIMIENTO DE ALTA	ÁREA RESPONSABLE	COMENTARIOS
598	5151	BIENES INFORMÁTICOS.	BC-TENA-088-NO1-001631	MOUSE				S/F	2016-01-01	SIN PROVEEDOR	50.00	D	S/P	2016-01-01	2016-12-18 14:49:54	DESARROLLO AGROPECUARIO	COMO ACUERDO DEL COMITE DE BIENES MUEBLES E INMUEBLES, EL BIEN SE COTIZO EN MERCADO LIBRE
599	5151	BIENES INFORMÁTICOS.	BC-TENA-088-000-001027	MONITOR	PIXXO	SIN MODELO	SIN NUMERO DE SERIE	SIN DATO	2010-12-30	1	1250.00	E	SIN DATO	2010-12-30	2016-08-23 08:38:55	EDUCACIÓN CULTURAL Y BIENESTAR SOCIAL	COTIZADO EN MERCADO LIBRE POR NO EXISTIR DOCUMENTACION CONTABLE
600	5151	BIENES INFORMÁTICOS.	BC-TENA-088-000-001028	MONITOR	PIXXO	SIN MODELO	SIN NUMERO DE SERIE	SIN DATO	2010-12-30	1	1250.00	E	SIN DATO	2010-12-30	2016-08-23 08:40:08	EDUCACIÓN CULTURAL Y BIENESTAR SOCIAL	COTIZADO EN MERCADO LIBRE POR NO EXISTIR DOCUMENTACION CONTABLE
601	5151	BIENES INFORMÁTICOS.	BC-TENA-088-000-001029	MONITOR	PIXXO	SIN MODELO	SIN NUMERO DE SERIE	SIN DATO	2010-12-30	1	1250.00	E	SIN DATO	2010-12-30	2016-08-23 08:41:23	EDUCACIÓN CULTURAL Y BIENESTAR SOCIAL	COTIZADO EN MERCADO LIBRE POR NO EXISTIR DOCUMENTACION CONTABLE
602	5151	BIENES INFORMÁTICOS.	BC-TENA-088-000-001030	MONITOR	PIXXO	SIN MODELO	SIN NUMERO DE SERIE	SIN DATO	2010-12-30	1	1250.00	E	SIN DATO	2010-12-30	2016-08-23 08:42:34	EDUCACIÓN CULTURAL Y BIENESTAR SOCIAL	COTIZADO EN MERCADO LIBRE POR NO EXISTIR DOCUMENTACION CONTABLE
603	5151	BIENES INFORMÁTICOS.	BC-TENA-088-000-001031	MONITOR	PIXXO	SIN MODELO	SIN NUMERO DE SERIE	SIN DATO	2010-12-30	1	1250.00	E	SIN DATO	2010-12-30	2016-08-23 08:43:53	EDUCACIÓN CULTURAL Y BIENESTAR SOCIAL	COTIZADO EN MERCADO LIBRE POR NO EXISTIR DOCUMENTACION CONTABLE
604	5151	BIENES INFORMÁTICOS.	BC-TENA-088-000-001032	CPU	SIN MARCA	SIN MODELO	SIN NUMERO DE SERIE	SIN DATO	2010-12-30	1	899.00	E	SIN DATO	2010-12-30	2016-08-23 08:45:17	EDUCACIÓN CULTURAL Y BIENESTAR SOCIAL	COTIZADO EN MERCADO LIBRE POR NO EXISTIR DOCUMENTACION CONTABLE
605	5151	BIENES INFORMÁTICOS.	BC-TENA-088-000-001033	CPU	SIN MARCA	SIN MODELO	SIN NUMERO DE SERIE	SIN DATO	2010-12-30	1	899.00	E	SIN DATO	2010-12-30	2016-08-23 08:46:28	EDUCACIÓN CULTURAL Y BIENESTAR SOCIAL	COTIZADO EN MERCADO LIBRE POR NO EXISTIR DOCUMENTACION CONTABLE
606	5151	BIENES INFORMÁTICOS.	BC-TENA-088-000-001034	CPU	SIN MARCA	SIN MODELO	SIN NUMERO DE SERIE	SIN DATO	2010-12-30	1	899.00	E	SIN DATO	2010-12-30	2016-08-23 08:47:41	EDUCACIÓN CULTURAL Y BIENESTAR SOCIAL	COTIZADO EN MERCADO LIBRE POR NO EXISTIR DOCUMENTACION CONTABLE
607	5151	BIENES INFORMÁTICOS.	BC-TENA-088-000-001035	CPU	SIN MARCA	SIN MODELO	SIN NUMERO DE SERIE	SIN DATO	2010-12-30	1	899.00	E	SIN DATO	2010-12-30	2016-08-23 08:49:28	EDUCACIÓN CULTURAL Y BIENESTAR SOCIAL	COTIZADO EN MERCADO LIBRE POR NO EXISTIR DOCUMENTACION CONTABLE
608	5151	BIENES INFORMÁTICOS.	BC-TENA-088-000-001036	CPU	SIN MARCA	SIN MODELO	SIN NUMERO DE SERIE	SIN DATO	2010-12-30	1	899.00	E	SIN DATO	2010-12-30	2016-08-23 08:50:48	EDUCACIÓN CULTURAL Y BIENESTAR SOCIAL	COTIZADO EN MERCADO LIBRE POR NO EXISTIR DOCUMENTACION CONTABLE
609	5291	EQUIPO EDUCACIONAL Y RECREATIVO.	BC-TENA-088-000-001632	PUPITRE				S/F	2016-01-01	SIN PROVEEDOR	350.00	D	S/P	2016-01-01	2016-12-18 14:51:18	EDUCACIÓN CULTURAL Y BIENESTAR SOCIAL	COMO ACUERDO DEL COMITE DE BIENES MUEBLES E INMUEBLES, EL BIEN SE COTIZO EN MERCADO LIBRE. ESTE BIEN POSEE PROCEDIMIENTO DE BAJA, SE RETIRÓ MOMENTANEAMENTE DEL ÁREA.

Gobierno con Experiencia

1.- MUNICIPIO:
2.- NUMERO:

3.-

AYUNTAMIENTO	X
DIF	
ODAS	
SACUFIDE	
OTROS	

ESPECIFICAR_____

4.- FECHA: AL 31 DE DICIEMBRE DE 2019

INVENTARIO DE BIENES MUEBLES DE BAJO COSTO

5	6	7	8	9	10	11	12	13				14			15	16	17
BIEN PROG	PARTIDA DEL GASTO	CONCEPTO DE LA PARTIDA DEL GASTO	NUMERO INVENTARIO	NOMBRE DEL BIEN MUEBLE	MARCA	MODELO	NUMERO DE SERIE	FACTURA				POLIZAS			MOVIMIENTO DE ALTA	AREA RESPONSABLE	COMENTARIOS
								NUMERO	FECHA	PROVEEDOR	COSTO	TIPO	NUMERO	FECHA			
610	5291	EQUIPO EDUCACIONAL Y RECREATIVO.	BC-TENA-088-000-001636	CUADRO CON LOGOTIPO DE ARMAS				S/F	2016-01-01	SIN PROVEEDOR	250.00	D	S/P	2016-01-01	2016-11-18 14:57:35	EDUCACIÓN CULTURAL Y BIENESTAR SOCIAL	COMO ACUERDO DEL COMITE DE BIENES MUEBLES E INMUEBLES, EL BIEN SE COTIZO EN MERCADO LIBRE
611	5111	MUEBLES Y ENSERES.	BC-TENA-088-000-001637	SILLA SECRETARIAL NEGRA	SIN MARCA	SIN MODELO	SIN SERIE	S/F	2016-01-01	SIN PROVEEDOR	280.00	D	S/P	2016-01-01	2016-11-18 14:59:32	EDUCACIÓN CULTURAL Y BIENESTAR SOCIAL	COMO ACUERDO DEL COMITE DE BIENES MUEBLES E INMUEBLES, EL BIEN SE COTIZO EN MERCADO LIBRE
612	5111	MUEBLES Y ENSERES.	BC-TENA-088-000-001638	SILLA SECRETARIAL NEGRA	SIN MARCA	SIN MODELO	SIN SERIE	S/F	2016-01-01	SIN PROVEEDOR	280.00	D	S/P	2016-01-01	2016-11-18 15:00:39	EDUCACIÓN CULTURAL Y BIENESTAR SOCIAL	COMO ACUERDO DEL COMITE DE BIENES MUEBLES E INMUEBLES, EL BIEN SE COTIZO EN MERCADO LIBRE
613	5291	EQUIPO EDUCACIONAL Y RECREATIVO.	BC-TENA-088-000-001641	CUADRO DEL GOBERNADOR				S/F	2016-01-01	SIN PROVEEDOR	250.00	D	S/P	2016-01-01	2016-11-18 15:05:21	EDUCACIÓN CULTURAL Y BIENESTAR SOCIAL	COMO ACUERDO DEL COMITE DE BIENES MUEBLES E INMUEBLES, EL BIEN SE COTIZO EN MERCADO LIBRE
614	5651	EQUIPO Y APARATOS PARA COMUNICACIÓN, TELECOMUNICACIÓN Y RADIO TRANSMISIÓN.	BC-TENA-088-000-001642	TELEFONO SECRETARIAL				S/F	2016-01-01	SIN PROVEEDOR	200.00	D	S/P	2016-01-01	2016-11-18 15:08:42	EDUCACIÓN CULTURAL Y BIENESTAR SOCIAL	COMO ACUERDO DEL COMITE DE BIENES MUEBLES E INMUEBLES, EL BIEN SE COTIZO EN MERCADO LIBRE
615	5151	BIENES INFORMÁTICOS.	BC-TENA-088-000-001643	5 TECLADOS	4 KEMEX Y 1 HP	(3) 5347DAISPWGNE Y (4) KM-BA82	SIN SERIE	S/F	2016-01-01	SIN PROVEEDOR	300.00	D	S/P	2016-01-01	2016-11-18 15:10:46	EDUCACIÓN CULTURAL Y BIENESTAR SOCIAL	COMO ACUERDO DEL COMITE DE BIENES MUEBLES E INMUEBLES, EL BIEN SE COTIZO EN MERCADO LIBRE. 5 SON KEMEX Y 1 HP
616	5151	BIENES INFORMÁTICOS.	BC-TENA-088-000-001644	4 MOUSE	(1) COMPAQ; (3) KEMEX	SIN MODELO	(1) 237241-001; (3) SIN SERIE	S/F	2016-01-01	SIN PROVEEDOR	250.00	D	S/P	2016-01-01	2016-11-18 15:12:20	EDUCACIÓN CULTURAL Y BIENESTAR SOCIAL	COMO ACUERDO DEL COMITE DE BIENES MUEBLES E INMUEBLES, EL BIEN SE COTIZO EN MERCADO LIBRE
617	5111	MUEBLES Y ENSERES.	BC-TENA-088-000-001646	BANCO DE MADERA				S/F	2016-01-01	SIN PROVEEDOR	350.00	D	S/P	2016-01-01	2016-11-18 15:15:49	EDUCACIÓN CULTURAL Y BIENESTAR SOCIAL	COMO ACUERDO DEL COMITE DE BIENES MUEBLES E INMUEBLES, EL BIEN SE COTIZO EN MERCADO LIBRE
618	5111	MUEBLES Y ENSERES.	BC-TENA-088-000-001647	BANCO DE MADERA				S/F	2016-01-01	SIN PROVEEDOR	350.00	D	S/P	2016-01-01	2016-11-18 15:17:17	EDUCACIÓN CULTURAL Y BIENESTAR SOCIAL	COMO ACUERDO DEL COMITE DE BIENES MUEBLES E INMUEBLES, EL BIEN SE COTIZO EN MERCADO LIBRE
619	5291	EQUIPO EDUCACIONAL Y RECREATIVO.	BC-TENA-088-000-001648	CUADRO FOTOGRAFICO DEL MAUSO				S/F	2016-01-01	SIN PROVEEDOR	250.00	D	S/P	2016-01-01	2016-11-18 15:18:34	EDUCACIÓN CULTURAL Y BIENESTAR SOCIAL	COMO ACUERDO DEL COMITE DE BIENES MUEBLES E INMUEBLES, EL BIEN SE COTIZO EN MERCADO LIBRE

PRESIDENCIA MUNICIPAL
PRESIDENTE MUNICIPAL (20)
LIC. GABRIEL CUEVAS GARCIA
2018 2021
Gobierno con Experiencia
Ayuntamiento de Tenancingo

SINDICATURA
SINDICO MUNICIPAL (20)
L.D.G. DEYANIRA DOMINGUEZ REYNOSO
2018 2021
Gobierno con Experiencia
Ayuntamiento de Tenancingo

SECRETARÍA DEL AYUNTAMIENTO
SECRETARIO DEL AYUNTAMIENTO (20)
LIC. JULIO CESAR LOPEZ VASQUEZ
2018 2021
Gobierno con Experiencia
Ayuntamiento de Tenancingo

TESORERIA MUNICIPAL
TESORERO MUNICIPAL (20)
L. EN H.P. IRMA GONZALEZ CORREA
2018 2021
Gobierno con Experiencia
Ayuntamiento de Tenancingo

CONTRALORIA MUNICIPAL
CONTRALOR MUNICIPAL (20)
LIC. VICTOR HUGO MADIN ULLOA
2018 2021
Gobierno con Experiencia
Ayuntamiento de Tenancingo

Gobierno con Experiencia

Cuenta Pública 2019
NOMBRE DEL ENTE:MUNICIPIO DE TENANCINGO.

CUENTA: 1241 MOBILIARIO Y EQUIPO DE ADMINISTRACION. AL 31 DE DICIEMBRE DEL 2019.

HOJA DE TRABAJO PARA LA CONCILIACION FISICO-CONTABLE DE LOS BIENES MUEBLES E INMUEBLES

LEVANTAMIENTO FISICO				REGISTRO CONTABLE POLIZA O FACTURA			DIFERECIAS.		SUPUESTOS	
SUBCUENTA	NÚMERO DE INVENTARIO	NOMBRE DEL BIEN	COSTO REGISTRADO EN EL INVENTARIO	NÚMERO	FECHA	COSTO	SOBRANTE	FALTANTE		
4	TENA-088-101-000410	ARCHIVERO METALICO DE 4 GAVETAS COLOR GRIS	$3,538.00	D-141	2012-12-01	$3,538.00	-	-		
4	TENA-088-101-000411	EQUIPO DE COMPUTO DE ESCRITORIO	$24,341.85	E-374	2014-12-17	$24,341.85	-	-		
4	TENA-088-101-000412	EQUIPO DE COMPUTO	$8,900.00	E-374	2014-12-17	$8,900.00	-	-		
6	TENA-088-101-000414	PANTALLA DE TRIPIE	$1,994.04	D-26	2011-05-01	$1,994.04	-	-		
6	TENA-088-101-000415	CAÑON PROYECTOR	$8,120.00	D-140	2012-12-01	$8,120.00	-	-		
6	TENA-088-101-000416	SILLON EJECUTIVO	$2,666.00	SIN DATO	2010-12-30	$2,666.00	-	-		
6	TENA-088-101-000417	SILLON EJECUTIVO	$2,666.00	SIN DATO	2010-12-30	$2,666.00	-	-		
4	TENA-088-104-000441	IMPRESORA .	$3,834.00	SIN DATO	2011-03-29	$3,834.00	-	-		
4	TENA-088-104-000445	EQUIPO DE COMPUTO	$14,950.00	E-178	2010-08-30	$14,950.00	-	-		
4	TENA-088-104-000446	EQUIPO DE COMPUTO	$14,950.00	E-178	2010-08-30	$14,950.00	-	-		
4	TENA-088-104-000447	EQUIPO DE COMPUTO	$14,950.00	E-178	2010-08-30	$14,950.00	-	-		
4	TENA-088-104-000448	EQUIPO DE COMPUTO	$14,950.00	E-178	2010-08-30	$14,950.00	-	-		
4	TENA-088-104-000449	EQUIPO DE COMPUTO	$14,950.00	E-178	2010-08-30	$14,950.00	-	-		
4	TENA-088-104-000450	EQUIPO DE COMPUTO	$14,950.00	E-178	2010-08-30	$14,950.00	-	-		
4	TENA-088-104-000451	EQUIPO DE COMPUTO	$14,950.00	E-178	2010-08-30	$14,950.00	-	-		
4	TENA-088-104-000452	EQUIPO DE COMPUTO	$14,950.00	E-178	2010-08-30	$14,950.00	-	-		
4	TENA-088-104-000455	LECTOR BIOMETRICO	$7,800.00	E-178	2010-08-30	$7,800.00	-	-		
4	TENA-088-104-000456	LECTOR BIOMETRICO	$7,800.00	E-178	2010-08-30	$7,800.00	-	-		
4	TENA-088-104-000457	LECTOR BIOMETRICO	$7,800.00	E-178	2010-08-30	$7,800.00	-	-		
4	TENA-088-104-000458	LECTOR BIOMETRICO	$7,800.00	E-178	2010-08-30	$7,800.00	-	-		
4	TENA-088-104-000459	LECTOR BIOMETRICO	$7,800.00	E-178	2010-08-30	$7,800.00	-	-		
4	TENA-088-104-000460	LECTOR BIOMETRICO	$7,800.00	E-178	2010-08-30	$7,800.00	-	-		
4	TENA-088-104-000461	LECTOR BIOMETRICO	$7,800.00	E-178	2010-08-30	$7,800.00	-	-		
4	TENA-088-104-000462	LECTOR BIOMETRICO	$7,800.00	E-178	2010-08-30	$7,800.00	-	-		
4	TENA-088-104-000463	LECTOR BIOMETRICO	$7,800.00	E-178	2010-08-30	$7,800.00	-	-		
4	TENA-088-104-000464	IMPRESORA LASER	$3,749.99	E-178	2010-08-30	$3,749.99	-	-		
4	TENA-088-104-000465	TERMINAL PORTATIL	$843,920.88	E-199	2010-09-29	$843,920.88	-	-		
4	TENA-088-104-000466	RADIO MOVIL	$270,993.40	E-199	2010-09-29	$270,993.40	-	-		
4	TENA-088-104-000467	RADIO BASE CON FUENTE Y ANTENA	$66,327.64	E-199	2010-09-29	$66,327.64	-	-		
4	TENA-088-104-000469	NO BREAK UPS	$2,898.00	D-26	2011-05-01	$2,898.00	-	-		
4	TENA-088-104-000470	NO BREAK UPS	$2,898.84	D-26	2011-05-01	$2,898.84	-	-		
4	TENA-088-104-000471	EQUIPO DE COMPUTO	$10,206.72	E-329	2013-12-26	$10,206.72	-	-		

4	TENA-088-104-000472	EQUIPO DE COMPUTO	$10,206.72	E-329	2013-12-26	$10,206.72	-	-		
4	TENA-088-104-000473	EQUIPO DE COMPUTO	$10,206.72	E-329	2013-12-26	$10,206.72	-	-		
4	TENA-088-104-000474	EQUIPO DE COMPUTO	$10,206.72	E-329	2013-12-26	$10,206.72	-	-		
4	TENA-088-104-000475	EQUIPO DE COMPUTO	$8,900.00	E-374	2014-12-17	$8,900.00	-	-		
6	TENA-088-104-000476	CAÑON PROYECTOR	$62,201.50	SIN DATO	2013-12-17	$62,201.50	-	-		
6	TENA-088-104-000477	CAÑON PROYECTOR	$12,863.38	E-198	2012-03-06	$12,863.38	-	-		
6	TENA-088-104-000480	EQUIPOS DE RADIO COMUNICACION	$79,065.93	E-38	2009-03-05	$79,065.93	-	-		
4	TENA-088-104-001666	PROYECTOR	$7,989.90	S/P	2016-01-01	$7,989.90	-	-		
6	TENA-088-104-001716	PLANTA DE LUZ F-01	$140,874.80	S/P	2016-01-01	$140,874.80	-	-		
4	TENA-088-104-001717	COPIADORA F-01	$8,630.33	S/P	2015-12-24	$8,630.33	-	-		
4	TENA-088-104-001833	COMPUTADORA DE ESCRITORIO BLC	$15,000.00	139	2017-07-18	$15,000.00	-	-		
4	TENA-088-104-001834	COMPUTADORA DE ESCRITORIO BLC	$15,000.00	139	2017-07-18	$15,000.00	-	-		
4	TENA-088-104-001835	COMPUTADORA DE ESCRITORIO BLC	$15,000.00	139	2017-07-18	$15,000.00	-	-		
4	TENA-088-104-001836	COMPUTADORA DE ESCRITORIO BLC	$15,000.00	139	2017-07-18	$15,000.00	-	-		
4	TENA-088-104-001837	COMPUTADORA DE ESCRITORIO BLC	$15,000.00	139	2017-07-18	$15,000.00	-	-		
4	TENA-088-104-001838	COMPUTADORA DE ESCRITORIO BLC	$15,000.00	139	2017-07-18	$15,000.00	-	-		
4	TENA-088-104-001839	COMPUTADORA DE ESCRITORIO BLC	$15,000.00	139	2017-07-18	$15,000.00	-	-		
4	TENA-088-104-001840	COMPUTADORA DE ESCRITORIO BLC	$15,000.00	139	2017-07-18	$15,000.00	-	-		
4	TENA-088-104-001841	COMPUTADORA DE ESCRITORIO BLC	$15,000.00	139	2017-07-18	$15,000.00	-	-		
4	TENA-088-104-001842	COMPUTADORA DE ESCRITORIO BLC	$15,000.00	139	2017-07-18	$15,000.00	-	-		
4	TENA-088-104-001843	MULTIFUNCIONAL LASER	$15,001.10	139	2017-07-18	$15,001.10	-	-		
4	TENA-088-104-001844	NO BREAK UPS	$2,099.99	139	2017-07-18	$2,099.99	-	-		
4	TENA-088-104-001845	NO BREAK UPS	$2,099.99	139	2017-07-18	$2,099.99	-	-		
4	TENA-088-104-001846	NO BREAK UPS	$2,099.99	139	2017-07-18	$2,099.99	-	-		
4	TENA-088-104-001847	NO BREAK UPS	$2,099.99	139	2017-07-18	$2,099.99	-	-		
4	TENA-088-104-001848	NO BREAK UPS	$2,099.99	139	2017-07-18	$2,099.99	-	-		
4	TENA-088-104-001849	NO BREAK UPS	$2,099.99	139	2017-07-18	$2,099.99	-	-		
4	TENA-088-104-001850	NO BREAK UPS	$2,099.99	139	2017-07-18	$2,099.99	-	-		
4	TENA-088-104-001851	NO BREAK UPS	$2,099.99	139	2017-07-18	$2,099.99	-	-		
4	TENA-088-104-001852	NO BREAK UPS	$2,099.99	139	2017-07-18	$2,099.99	-	-		
4	TENA-088-104-001853	NO BREAK UPS	$2,099.99	139	2017-07-18	$2,099.99	-	-		
3	TENA-088-105-001305	MINI BOMBA F-450	$611,000.00	SIN DATO	2013-12-30	$611,000.00	-	-		
6	TENA-088-105-001306	ROTAFOLIO CON PINTARRON	$3,296.50	SIN DATO	2011-12-30	$3,296.50	-	-		
3	TENA-088-105-001308	PITON TURBO JET	$2,550.00	SIN DATO	2010-12-30	$2,550.00	-	-		
4	TENA-088-105-001332	COMPUTADORA DE ESCRITORIO NEGRO	$9,999.91	D-100	2009-12-31	$9,999.91	-	-		
4	TENA-088-108-000821	IMPRESORA	$2,660.00	E-374	2014-12-17	$2,660.00	-	-		

6	TENA-088-108-000824	EQUIPO DE COMPUTO	$11,948.00	D-140	2012-12-01	$11,948.00	-	-		
4	TENA-088-108-001688	COMPUTADORA DE ESCRITORIO	$8,900.00	S/P	2016-01-01	$8,900.00	-	-		
4	TENA-088-109-000665	EQUIPO DE COMPUTO	$23,749.00	SIN DATO	2010-12-30	$23,749.00	-	-		
4	TENA-088-109-000666	EQUIPO DE COMPUTO	$23,749.00	SIN DATO	2010-12-30	$23,749.00	-	-		
4	TENA-088-109-000667	EQUIPO DE COMPUTO	$23,749.00	SIN DATO	2010-12-30	$23,749.00	-	-		
4	TENA-088-109-000668	EQUIPO DE COMPUTO	$23,749.00	SIN DATO	2010-12-30	$23,749.00	-	-		
4	TENA-088-109-000669	EQUIPO DE COMPUTO	$23,749.00	SIN DATO	2010-12-30	$23,749.00	-	-		
6	TENA-088-109-000670	FOTOCOPIADORA	$89,935.00	SIN DATO	2013-12-17	$89,935.00	-	-		
6	TENA-088-109-000671	FOTOCOPIADORA	$89,935.00	SIN DATO	2013-12-17	$89,935.00	-	-		
6	TENA-088-109-000672	EQUIPO DE COMPUTO	$11,948.00	D-140	2012-12-01	$11,948.00	-	-		
6	TENA-088-109-000673	EQUIPO DE COMPUTO	$11,948.00	D-140	2012-12-01	$11,948.00	-	-		
6	TENA-088-109-000674	MOSTRADOR DE MADERA DE 6 ENTREPAÑOS Y 1 CAJON	$3,000.00	SIN DATO	2010-12-30	$3,000.00	-	-		
6	TENA-088-109-000676	MAQUINA DE ESCRIBIR MANUAL	$11,570.00	SIN DATO	2010-12-30	$11,570.00	-	-		
6	TENA-088-109-000677	MAQUINA DE ESCRIBIR MANUAL	$11,570.00	SIN DATO	2010-12-30	$11,570.00	-	-		
6	TENA-088-109-000678	MAQUINA DE ESCRIBIR MANUAL	$11,570.00	SIN DATO	2010-12-30	$11,570.00	-	-		
6	TENA-088-109-000679	MAQUINA DE ESCRIBIR MANUAL	$11,570.00	SIN DATO	2010-12-30	$11,570.00	-	-		
6	TENA-088-109-000680	MAQUINA DE ESCRIBIR MANUAL	$11,570.00	SIN DATO	2010-12-30	$11,570.00	-	-		
1	TENA-088-109-001464	NICHO METALICO PARA BANDERA	$4,000.00	S/P	2016-01-01	$4,000.00	-	-		
4	TENA-088-115-000729	IMPRESORA	$2,990.00	E-66	2011-01-25	$2,990.00	-	-		
4	TENA-088-115-000730	EQUIPO DE COMPUTO	$8,184.96	D-26	2011-05-01	$8,184.96	-	-		
4	TENA-088-115-000731	ARCHIVERO METALICO D E4 GAVETAS COLOR GRIS	$3,538.00	D-141	2012-12-01	$3,538.00	-	-		
4	TENA-088-115-000732	ARCHIVERO METALICO DE 4 GAVETAS COLOR GRIS	$3,538.00	D-141	2012-12-01	$3,538.00	-	-		
4	TENA-088-115-000733	ARCHIVERO METALICO DE 4 GAVETAS COLOR GRIS	$3,538.00	D-141	2012-12-01	$3,538.00	-	-		
4	TENA-088-115-000734	ARCHIVERO METALICO DE 4 GAVETAS COLOR GRIS	$3,538.00	D-141	2012-12-01	$3,538.00	-	-		
4	TENA-088-115-000735	IMPRESORA MULTIFUNCIONAL	$3,799.00	E-41	2014-03-12	$3,799.00	-	-		
4	TENA-088-115-000736	IMPRESORA MULTIFUNCIONAL	$3,799.00	E-41	2014-03-12	$3,799.00	-	-		
4	TENA-088-115-000737	MULTIFUNCIONAL	$4,100.01	SIN DATO	2014-12-17	$4,100.01	-	-		
4	TENA-088-115-000738	MULTIFUNCIONAL	$4,100.01	SIN DATO	2014-12-17	$4,100.01	-	-		
6	TENA-088-115-000739	EQUIPO DE COMPUTO	$11,948.00	D-140	2012-12-01	$11,948.00	-	-		
6	TENA-088-115-000740	EQUIPO DE COMPUTO	$11,948.00	D-140	2012-12-01	$11,948.00	-	-		

6	TENA-088-115-000741	EQUIPO DE COMPUTO	$11,948.00	D-140	2012-12-01	$11,948.00	-	-		
6	TENA-088-115-000742	ESCRITORIO METALICO TIPO ESCUADRA	$2,694.00	SIN DATO	2010-12-30	$2,694.00	-	-		
6	TENA-088-115-000743	ESCRITORIO METALICO TIPO ESCUADRA	$2,694.00	SIN DATO	2010-12-30	$2,694.00	-	-		
6	TENA-088-115-000744	ESCRITORIO METALICO TIPO ESCUADRA DE 2 CAJONES	$2,694.00	SIN DATO	2010-11-30	$2,694.00	-	-		
6	TENA-088-115-000745	ESCRITORIO METALICO	$2,694.00	SIN DATO	2010-12-30	$2,694.00	-	-		
6	TENA-088-115-000746	ESCRITORIO METALICO TIPO ESCUADRA DE 3 CAJONES	$2,694.00	SIN DATO	2010-12-30	$2,694.00	-	-		
4	TENA-088-118-000356	IMPRESORA	$6,238.93	E-66	2011-01-25	$6,238.93	-	-		
4	TENA-088-118-000357	IMPRESORA	$6,238.93	E-66	2011-01-25	$6,238.93	-	-		
4	TENA-088-118-000358	IMPRESORA	$2,898.84	D-26	2011-05-01	$2,898.84	-	-		
4	TENA-088-118-000359	GABINETE SERVIDOR	$29,980.00	E-226	2011-10-07	$29,980.00	-	-		
4	TENA-088-118-000360	COMPUTADORA	$21,299.00	E-226	2011-10-07	$21,299.00	-	-		
4	TENA-088-118-000361	COMPUTADORA	$21,299.00	E-226	2011-10-07	$21,299.00	-	-		
4	TENA-088-118-000362	COMPUTADORA	$21,299.00	E-226	2011-10-07	$21,299.00	-	-		
4	TENA-088-118-000363	EQUIPO DE COMPUTO	$11,252.00	E-315	2013-12-16	$11,252.00	-	-		
4	TENA-088-118-000364	NO BREAK	$3,016.00	E-315	2013-12-16	$3,016.00	-	-		
4	TENA-088-118-000365	NO BREAK	$3,016.00	E-315	2013-12-16	$3,016.00	-	-		
4	TENA-088-118-000366	NO BREAK	$3,016.00	E-315	2013-12-16	$3,016.00	-	-		
4	TENA-088-118-000367	TARJETA DE VIDEO	$8,118.84	E-315	2013-12-16	$8,118.84	-	-		
4	TENA-088-118-000368	TARJETA DE VIDEO	$8,118.84	E-315	2013-12-16	$8,118.84	-	-		
4	TENA-088-118-000369	DISCO DURO	$3,712.00	E-315	2013-12-16	$3,712.00	-	-		
4	TENA-088-118-000370	DISCO DURO	$3,712.00	E-315	2013-12-16	$3,712.00	-	-		
4	TENA-088-118-000373	IMPRESORA	$7,479.00	SIN DATO	2010-12-30	$7,479.00	-	-		
4	TENA-088-118-000374	MONITOR LCD DE 17"	$3,279.00	SIN DATO	2010-12-30	$3,279.00	-	-		
4	TENA-088-118-000375	MONITOR RECTANGULAR LCD	$3,279.00	SIN DATO	2010-12-30	$3,279.00	-	-		
4	TENA-088-118-000376	MONITOR RECTANGULAR LCD	$3,279.00	SIN DATO	2010-12-30	$3,279.00	-	-		
4	TENA-088-118-000377	MONITOR RECTANGULAR LCD	$3,279.00	SIN DATO	2010-12-30	$3,279.00	-	-		
4	TENA-088-118-000378	MONITOR RECTANGULAR LCD	$3,279.00	SIN DATO	2010-12-30	$3,279.00	-	-		
4	TENA-088-118-000379	EQUIPO DE COMPUTO	$10,206.72	E-329	2013-12-26	$10,206.72	-	-		
5	TENA-088-118-000380	NIVELETA PARA ESTADAL O BALIZA	$3,520.73	SIN DATO	2015-12-17	$3,520.73	-	-		
5	TENA-088-118-000382	ESTACION TOTAL	$127,532.40	E-227	2011-10-07	$127,532.40	-	-		
5	TENA-088-118-000383	GPS NAVEGADOR	$2,900.00	E-227	2011-10-07	$2,900.00	-	-		
6	TENA-088-118-000384	CAMARA DIGITAL	$9,285.00	SIN DATO	2013-12-17	$9,285.00	-	-		
6	TENA-088-118-000385	ESCRITORIO EJECUTIVO	$6,505.28	E-315	2013-12-16	$6,505.28	-	-		
6	TENA-088-118-000386	ESCRITORIO EJECUTIVO	$6,505.28	E-315	2013-12-16	$6,505.28	-	-		
6	TENA-088-118-000387	ESCRITORIO TIPO ESCUADRA DE 3 CAJONES	$6,505.28	E-315	2013-12-16	$6,505.28	-	-		

6	TENA-088-118-000388	ESCRITORIO TIPO ESCUADRA DE 3 CAJONES	$6,505.28	E-315	2013-12-16	$6,505.28	-	-		
6	TENA-088-118-000389	ESCRITORIO TIPO ESCUADRA DE 3 CAJONES	$6,505.28	E-315	2013-12-16	$6,505.28	-	-		
6	TENA-088-118-000390	ESCRITORIO TIPO ESCUADRA DE 3 CAJONES	$6,505.28	E-315	2013-12-16	$6,505.28	-	-		
6	TENA-088-118-000391	ARCHIVERO METALICO DE 4 GAVETAS	$3,732.88	E-315	2013-12-16	$3,732.88	-	-		
6	TENA-088-118-000392	ARCHIVERO METALICO DE 4 GAVETAS	$3,732.88	E-315	2013-12-16	$3,732.88	-	-		
6	TENA-088-118-000393	ARCHIVERO METALICO DE 4 GAVETAS	$3,732.88	E-315	2013-12-16	$3,732.88	-	-		
6	TENA-088-118-000394	ARCHIVERO METALICO DE 4 GAVETAS	$3,732.88	E-315	2013-12-16	$3,732.88	-	-		
6	TENA-088-118-000395	ARCHIVERO METALICO DE 4 GAVETAS	$3,732.88	E-315	2013-12-16	$3,732.88	-	-		
6	TENA-088-118-000396	ARCHIVERO METALICO DE 4 GAVETAS	$3,732.88	E-315	2013-12-16	$3,732.88	-	-		
6	TENA-088-118-000398	ARCHIVERO METALICO DE 4 GAVETAS	$7,465.76	E-315	2013-12-16	$7,465.76	-	-		
6	TENA-088-118-000399	ARCHIVERO METALICO DE 4 GAVETAS	$7,465.76	E-315	2013-12-16	$7,465.76	-	-		
6	TENA-088-118-000400	MULTIFUNCIONAL	$4,785.00	E-315	2013-12-16	$4,785.00	-	-		
6	TENA-088-118-000402	RADIOS DE COMUNICACION	$3,478.84	E-315	2013-12-16	$3,478.84	-	-		
6	TENA-088-118-000403	RADIOS DE COMUNICACION	$3,478.84	E-315	2013-12-16	$3,478.84	-	-		
6	TENA-088-118-000404	PANTALLA LED DE 42	$8,118.84	E-315	2013-12-16	$8,118.84	-	-		
6	TENA-088-118-000405	SILLON EJECUTIVO	$2,666.00	SIN DATO	2010-12-30	$2,666.00	-	-		
6	TENA-088-118-000406	ALTIMETRO ELECTRONICO	$5,950.00	SIN DATO	2010-12-30	$5,950.00	-	-		
6	TENA-088-118-000407	MAQUINA DE ESCRIBIR MANUAL	$11,570.00	SIN DATO	2010-12-30	$11,570.00	-	-		
4	TENA-088-118-000408	LICENCIA DE WINDOWS	$5,300.00	E-229	2010-12-30	$5,300.00	-	-		
4	TENA-088-124-000750	EQUIPO DE COMPUTO	$9,278.84	D-138	2011-12-31	$9,278.84	-	-		
4	TENA-088-124-000751	EQUIPO DE COMPUTO	$9,278.84	D-138	2011-12-31	$9,278.84	-	-		
4	TENA-088-124-000752	EQUIPO DE COMPUTO	$9,278.84	D-138	2011-12-31	$9,278.84	-	-		
4	TENA-088-124-000753	COMPUTADORA LAP TOP	$12,178.84	D-138	2011-12-31	$12,178.84	-	-		
4	TENA-088-124-000754	IMPRESORA	$2,898.84	D-138	2011-12-31	$2,898.84	-	-		
4	TENA-088-124-000756	ESCANER	$43,187.03	E-261	2012-02-03	$43,187.03	-	-		
4	TENA-088-124-000757	COMPUTADORA DE ESCRITORIO	$10,206.72	E-329	2013-12-26	$10,206.72	-	-		
4	TENA-088-124-000758	IMPRESORA COLOR GRIS	$2,530.23	E-329	2013-12-26	$2,530.23	-	-		
4	TENA-088-124-000760	IMPRESORA	$2,660.00	E-374	2014-12-17	$2,660.00	-	-		

4	TENA-088-124-000761	IMPRESORA	$5,377.00	SIN DATO	2010-12-30	$5,377.00	-	-		
5	TENA-088-124-000762	TEODOLITO	$45,959.75	SIN DATO	2011-06-22	$45,959.75	-	-		
6	TENA-088-124-000763	FOTOCOPIADORA	$89,935.00	SIN DATO	2013-12-17	$89,935.00	-	-		
6	TENA-088-124-000765	EQUIPO DE COMPUTO	$11,948.00	D-140	2012-12-01	$11,948.00	-	-		
6	TENA-088-124-000766	SILLON EJECUTIVO D EPIEL CON BRAZOS	$2,666.00	SIN DATO	2010-12-30	$2,666.00	-	-		
6	TENA-088-124-000767	LIBRERO DE MADERA DE 8 ENTREPAÑOS Y 1 CAJON	$2,600.00	SIN DATO	2010-12-30	$2,600.00	-	-		
6	TENA-088-124-000768	SILLON EJECUTIVO DE PIEL CON BRAZOS	$2,666.00	SIN DATO	2010-12-30	$2,666.00	-	-		
6	TENA-088-124-000769	SILLON EJECUTIVO DE PIEL CON BRAZOS	$2,666.00	SIN DATO	2010-12-30	$2,666.00	-	-		
6	TENA-088-124-000770	SILLON EJECUTIVO DE PIEL CON BRAZOS	$2,666.00	SIN DATO	2010-12-30	$2,666.00	-	-		
6	TENA-088-124-000771	LIBRERO DE MADERA DE 7 ENTREPAÑOS CON UN APUERTA	$2,600.00	SIN DATO	2010-12-30	$2,600.00	-	-		
6	TENA-088-124-000772	ESCRITORIO DE MADERA DE 2 CAJONES	$2,694.00	SIN DATO	2010-12-30	$2,694.00	-	-		
6	TENA-088-124-000773	ESCRITORIO DE MADERA DE 2 CAJONES	$2,694.00	SIN DATO	2010-12-30	$2,694.00	-	-		
6	TENA-088-124-000774	ESCRITORIO DE MADERA DE 2 CAJONES COLOR CAFE	$2,694.00	SIN DATO	2010-12-30	$2,694.00	-	-		
6	TENA-088-124-000775	ESCRITORIO DE MADERA DE 2 CAJONES COLOR CAFE	$2,694.00	SIN DATO	2010-12-30	$2,694.00	-	-		
6	TENA-088-124-000776	ESCRITORIO DE MADERA DE 2 CAJONES	$2,694.00	SIN DATO	2010-12-30	$2,694.00	-	-		
6	TENA-088-124-000777	ESCRITORIO DE MADERA DE 6 CAJONES	$2,694.00	SIN DATO	2010-12-30	$2,694.00	-	-		
6	TENA-088-124-000778	ESCRITORIO DE MADERA DE 4 CAJONES	$2,694.00	SIN DATO	2010-12-30	$2,694.00	-	-		
6	TENA-088-124-000779	ESCRITORIO DE MADERA DE 2 CAJONES	$2,694.00	SIN DATO	2010-12-30	$2,694.00	-	-		
6	TENA-088-124-000780	ESCRITORIO DE MADERA DE 2 CAJONES	$2,694.00	SIN DATO	2010-12-30	$2,694.00	-	-		
6	TENA-088-124-000781	ESCRITORIO METALICO DE 4 CAJONES	$2,694.00	SIN DATO	2010-12-30	$2,694.00	-	-		
6	TENA-088-124-000782	ESCRITORIO METALICO DE 5 CAJONES	$2,694.00	SIN DATO	2010-12-30	$2,694.00	-	-		

6	TENA-088-124-000783	ESCRITORIO DE MADERA DE 4 CAJONES	$2,694.00	SIN DATO	2010-12-30	$2,694.00	-	-		
4	TENA-088-124-001686	EQUIPO DE COMPUTO DE ESCRITORIO	$8,900.00	S/P	2016-01-01	$8,900.00	-	-		
4	TENA-088-124-001687	EQUIPO DE COMPUTO DE ESCRITORIO	$8,900.00	S/P	2016-01-01	$8,900.00	-	-		
4	TENA-088-124-001797	LICENCIA OPUS 16 MODULO 1	$12,365.60	D-191	2016-12-01	$12,365.60	-	-		
4	TENA-088-124-001798	COMPUTADORA ALL IN ONE	$10,125.78	D-191	2016-12-01	$10,125.78	-	-		
4	TENA-088-124-001799	COMPUTADORA ALL IN ONE	$10,376.37	D-191	2016-12-01	$10,376.37	-	-		
4	TENA-088-124-001800	COMPUTADORA ALL IN ONE	$10,096.90	D-191	2016-12-01	$10,096.90	-	-		
4	TENA-088-124-001801	COMPUTADORA ALL IN ONE	$9,867.37	d-191	2016-12-01	$9,867.37	-	-		
4	TENA-088-124-001802	COMPUTADORA ALL IN ONE	$10,018.04	D-191	2016-12-30	$10,018.04	-	-		
6	TENA-088-124-001803	CAMARA FOTOGRAFICA CON FECHADOR Y MEMORIA	$3,333.33	D-192	2016-12-30	$3,333.33	-	-		
6	TENA-088-124-001804	CAMARA FOTOGRAFICA CON FECHADOR Y MEMORIA	$3,333.33	D-192	2016-12-30	$3,333.33	-	-		
6	TENA-088-124-001805	CAMRA FOTOGRAFICA CON FECHADOR Y MEMORIA	$3,333.33	D-192	2016-12-30	$3,333.33	-	-		
4	TENA-088-126-001823	EQUIPO DE COMPUTO ALL IN ONE	$13,284.90	63	2017-03-29	$13,284.90	-	-		
2	TENA-088-127-000692	CAMIONETA	$9,278.84	E-223	2011-10-30	$277,248.00	-	267969.2		
1	TENA-088-127-000693	CAMIONETA	$9,278.84	E-224	2011-10-30	$277,248.00	-	267969.2		
1	TENA-088-127-000697	ESCALERA DE EXTENSION DE 14 PELDAÑOS	$3,895.16	E-243	2012-01-06	$3,895.16	-	-		
4	TENA-088-140-000949	EQUIPO DE COMPUTO	$10,206.72	e-329	2013-12-16	$10,206.72	-	-		
4	TENA-088-140-000950	IMPRESORA	$5,377.00	SIN DATO	2010-12-30	$5,377.00	-	-		
1	TENA-088-140-001793	ESTUFA (CON HORNO 4 QUEMADORES)	$5,568.00	D-173	2016-12-01	$5,568.00	-	-		
6	TENA-088-143-000236	ESCRITORIO DE 2 CAJONES	$2,694.00	SIN DATO	2010-12-30	$2,694.00	-	-		
4	TENA-088-143-001816	EQUIPO DE COMPUTO ALL IN ONE	$13,284.90	63	2017-03-29	$13,284.90	-	-		
4	TENA-088-144-000723	EQUIPO DE COMPUTO	$26,749.00	SIN DATO	2010-12-30	$26,749.00	-	-		
4	TENA-088-144-000724	IMPRESORA	$5,377.00	SIN DATO	2010-12-30	$5,377.00	-	-		
4	TENA-088-149-000726	EQUIPO DE COMPUTO	$23,749.00	SIN DATO	2010-12-30	$23,749.00	-	-		
4	TENA-088-149-000728	IMPRESORA	$5,377.00	SIN DATO	2010-12-30	$5,377.00	-	-		

4	TENA-088-149-001813	EQUIPO DE COMPUTO ALL IN ONE	$13,284.90	63	2017-03-29	$13,284.90	-	-		
4	TENA-088-152-000237	EQUIPO DE COMPUTO AILL IN ONE	$23,749.00	SIN DATO	2010-12-30	$23,749.00	-	-		
4	TENA-088-152-000238	IMPRESORA	$5,377.00	SIN DATO	2010-12-30	$5,377.00	-	-		
4	TENA-088-152-000239	COMPUTADORA LAP TOP COLOR GRIS	$11,999.00	SIN DATO	2010-12-30	$11,999.00	-	-		
4	TENA-088-152-000240	VIDEO PROYECTOR CON CABLE DE CORRIENTE	$5,799.00	SIN DATO	2010-12-30	$5,799.00	-	-		
6	TENA-088-152-000242	PANTALLA TRIPIE COLOR NEGRO	$2,960.00	SIN DATO	2010-12-17	$2,960.00	-	-		
6	TENA-088-152-000243	EQUIPO FOTOGRAFICO Y DE VIDEO CON ACCESORIOS	$5,749.00	SIN DATO	2010-12-30	$5,749.00	-	-		
4	TENA-088-152-001794	IMPRESORA SISTEMA DE TINTA A COLOR	$2,900.00	D-173	2016-12-01	$2,900.00	-	-		
6	TENA-088-153-000706	ESCRITORIO DE MADERA DE 2 CAJONES	$2,694.00	SIN DATO	2010-12-30	$2,694.00	-	-		
6	TENA-088-153-000707	ESCRITORIO DE 2 CAJONES	$2,694.00	SIN DATO	2010-12-30	$2,694.00	-	-		
6	TENA-088-153-000708	ESCRITORIO SECRETARIAL DE 6 CAJONES	$2,694.00	SINDATO	2010-12-30	$2,694.00	-	-		
4	TENA-088-153-001822	EQUIPO DE COMPUTO ALL IN ONE	$13,284.90	63	2017-03-29	$13,284.90	-	-		
4	TENA-088-155-000804	EQUIPO DE COMPUTO	$8,184.96	D-26	2011-05-01	$8,184.96	-	-		
6	TENA-088-155-000806	SILLON EJECUTIVO	$2,666.00	SIN DATO	2010-12-30	$2,666.00	-	-		
6	TENA-088-155-000807	ESCRITORIO DE MADERA DE 1 CAJONES	$2,694.00	SIN DATO	2010-12-30	$2,694.00	-	-		
4	TENA-088-155-001826	EQUIPO DE COMPUTO ALL IN ONE	$13,284.90	63	2017-03-29	$13,284.90	-	-		
4	TENA-088-A00-000002	CPU	$8,184.96	D-26	2011-05-01	$8,184.96	-	-		
4	TENA-088-A00-000003	IMPRESORA	$2,898.84	D-26	2011-05-01	$2,898.84	-	-		
4	TENA-088-A00-000004	ARCHIVERO METALICO DE 4 GAVETAS COLOR GRIS	$3,538.00	D-141	2012-12-01	$3,538.00	-	-		
4	TENA-088-A00-000005	CPU	$23,749.00	SIN DATO	2010-12-30	$23,749.00	-	-		
4	TENA-088-A00-000006	MONITOR	$23,749.00	SIN DATO	2010-12-30	$23,749.00	-	-		
6	TENA-088-A00-000007	LIBRERO DE PARED DE 2 ENTREPAÑOS Y 2 PUERTAS	$13,730.00	SIN DATO	2008-12-17	$13,730.00	-	-		
6	TENA-088-A00-000008	SALA DE PIEL DE TRES PIEZAS COLOR CAFE	$4,025.00	SIN DATO	2014-12-17	$4,025.00	-	-		
6	TENA-088-A00-000009	FOTO MURAL 0.80 X 1.10 MTS.	$3,450.00	E-81	2009-12-22	$3,450.00	-	-		
6	TENA-088-A00-000010	LIBRERO ARCHIVERO CON 2 GAVETAS	$3,335.00	E-164	2009-12-03	$3,335.00	-	-		

6	TENA-088-A00-000011	LIBRERO 4 ENTREPAÑOS Y 2 PUERTAS CORREDIZAS	$3,197.00	E-164	2009-12-03	$3,197.00	-	-		
6	TENA-088-A00-000012	MESA D ECENTRO DE MADERA	$2,500.00	SIN DATO	2010-12-30	$2,500.00	-	-		
6	TENA-088-A00-000013	ESPEJO EMPOTRADO	$3,399.00	SIN DATO	2010-12-30	$3,399.00	-	-		
6	TENA-088-A00-000014	MESA DE MADERA REDONDA DE CABILDO	$15,500.00	SIN DATO	2010-12-30	$15,500.00	-	-		
6	TENA-088-A00-000015	CAMPANA DE BRONCE	$18,500.00	SIN DATO	2010-12-30	$18,500.00	-	-		
6	TENA-088-A00-000016	SILLON EJECUTIVO DE PIEL CON ANTEBRAZOS Y RUEDAS	$2,666.00	SIN DATO	2010-12-30	$2,666.00	-	-		
6	TENA-088-A00-000017	MUEBLE DE 3 ENTREPAÑOS CON 2 PUERTAS SEMICIRCULAR	$3,500.00	SIN DATO	2010-12-30	$3,500.00	-	-		
4	TENA-088-A00-000681	EQUIPO DE COMPUTO COLOR NEGRO	$17,629.68	D-12	2014-12-31	$17,629.68	-	-		
4	TENA-088-A00-000682	MULTIFUNCIONAL COLOR NEGRO	$8,907.64	D-12	2014-12-31	$8,907.64	-	-		
4	TENA-088-A00-000683	EQUIPO DE COMPUTO	$8,184.96	D-26	2011-05-01	$8,184.96	-	-		
4	TENA-088-A00-000684	MESA MULTIPLE DE 1.50X0.60 PARA COMPUTADORA COLOR CAFÉ	$17,775.96	SIN DATO	2011-12-20	$17,775.96	-	-		
4	TENA-088-A00-000685	FOTOCOPIADORA	$17,500.00	SIN DATO	2013-12-27	$17,500.00	-	-		
4	TENA-088-A00-000686	EQUIPO DE COMPUTO	$23,749.00	SIN DATO	2010-12-30	$23,749.00	-	-		
6	TENA-088-A00-000689	MAQUINA DE ESCRIBIR MANUAL GRIS	$11,570.00	SIN DATO	2010-12-30	$11,570.00	-	-		
4	TENA-088-A00-000690	MULTIFUNCIONAL	$2,990.00	SIN DATO	2010-12-30	$2,990.00	-	-		
6	TENA-088-A00-000691	SILLON EJECUTIVO DE PIEL	$2,666.00	SIN DATO	2010-12-30	$2,666.00	-	-		
6	TENA-088-A00-001359	CELULAR	$5,798.84	2	2016-03-01	$5,798.84	-	-		
6	TENA-088-A00-001361	CELULAR	$5,798.84	2	2016-03-01	$5,798.84	-	-		
4	TENA-088-A00-001820	EQUIPO DE COMPUTO ALL IN ONE	$13,284.90	63	2017-03-29	$13,284.90	-	-		
4	TENA-088-A01-000020	PANTALLA LCD DE 32	$8,642.00	D-56	2010-12-31	$8,642.00	-	-		
4	TENA-088-A01-000024	IMPRESORA	$5,377.00	SIN DATO	2010-12-30	$5,377.00	-	-		
6	TENA-088-A01-000025	COMPUTADORA LAP TOP COLOR GRIS	$13,920.00	D-140	2012-12-01	$13,920.00	-	-		
6	TENA-088-A01-000026	CAMARA DIGITAL (NEGRA)	$8,174.25	E-13	2013-03-01	$8,174.25	-	-		
6	TENA-088-A01-000027	SILLON EJECUTIVO NEGRO EN TELA	$2,666.00	SIN DATO	2010-12-30	$2,666.00	-	-		
6	TENA-088-A01-000028	SILLA DE VISITA	$2,666.00	SIN DATO	2010-12-30	$2,666.00	-	-		
6	TENA-088-A01-000029	SILLON EJECUTIVO RESPALDO ALTO EN VINIPIEL COLOR NEGRO	$2,666.00	SIN DATO	2010-12-30	$2,666.00	-	-		

4	TENA-088-A01-001862	CÁMARA REFLEX DIGITAL	$16,922.08	138	2017-11-30	$16,922.08	-	-		
4	TENA-088-A02-000031	EQUIPO DE COMPUTO	$23,749.00	SIN DATO	2010-12-30	$23,749.00	-	-		
4	TENA-088-A02-000032	IMPRESORA	$5,377.00	SIN DATO	2010-12-30	$5,377.00	-	-		
6	TENA-088-A02-000033	ESCRITORIO SECRETARIAL	$2,634.00	SIN DATO	2010-12-30	$2,634.00	-	-		
6	TENA-088-A02-000034	ESCRITORIO SECRETARIAL	$2,634.00	SIN DATO	2010-12-30	$2,634.00	-	-		
4	TENA-088-B01-000035	EQUIPO DE COMPUTO	$8,184.96	D-26	2011-05-01	$8,184.96	-	-		
4	TENA-088-B01-000036	ARCHIVERO DE 4 GAVETAS COLOR VERDE	$3,538.00	D-141	2012-12-01	$3,538.00	-	-		
4	TENA-088-B01-000037	IMPRESORA	$5,377.00	SIN DATO	2010-12-30	$5,377.00	-	-		
6	TENA-088-B01-000038	GABINETE O MUEBLE VERTICAL	$3,165.64	D-26	2011-05-01	$3,165.64	-	-		
6	TENA-088-B01-000039	SILLA SECRETARIAL	$2,666.00	SIN DATO	2010-12-30	$2,666.00	-	-		
6	TENA-088-B01-000040	ESCRITORIO EJECUTIVO DE MADERA DE 2 CAJONES	$2,694.00	SIN DATO	2010-12-30	$2,694.00	-	-		
6	TENA-088-B01-000041	ESCRITORIO EJECUTIVO DE MADERA DE 7 CAJONES	$2,694.00	SIN DATO	2010-12-30	$2,694.00	-	-		
6	TENA-088-B01-000042	ESCRITORIO DE MADERA DE 4 CAJONES	$2,694.00	SIN DATO	2010-12-30	$2,694.00	-	-		
4	TENA-088-C01-000044	IMPRESORA	$2,898.84	D-26	2011-05-01	$2,898.84	-	-		
6	TENA-088-C01-000045	GABINETE O MUEBLE VERTICAL	$3,165.64	D-26	2011-05-01	$3,165.64	-	-		
6	TENA-088-C01-000046	EQUIPO DE COMPUTO	$11,948.00	D-140	2012-12-01	$11,948.00	-	-		
6	TENA-088-C01-000047	SILLON EJECUTIVO	$2,666.00	SIN DATO	2010-12-30	$2,666.00	-	-		
6	TENA-088-C01-000048	ESCRITORIO SECRETARIAL DE 3 CAJONES	$2,694.00	SIN DATO	2010-12-30	$2,694.00	-	-		
6	TENA-088-C01-001351	CELULAR	$5,798.84	2	2016-03-01	$5,798.84	-	-		
4	TENA-088-C02-000049	EQUIPO DE COMPUTO	$8,184.96	D-26	2011-05-01	$8,184.96	-	-		
4	TENA-088-C02-000050	IMPRESORA	$2,898.84	D-26	2011-05-01	$2,898.84	-	-		
6	TENA-088-C02-000051	GABINETE O MUEBLE VERTICAL	$3,165.64	D-26	2011-05-01	$3,165.64	-	-		
6	TENA-088-C02-000052	EQUIPO DE COMPUTO	$11,948.00	D-140	2012-12-01	$11,948.00	-	-		
6	TENA-088-C02-000053	ESCRITORIO DE 2 CAJONES	$2,694.00	SIN DATO	2010-12-30	$2,694.00	-	-		
6	TENA-088-C02-000054	ESCRITORIO DE 4 CAJONES	$2,694.00	SIN DATO	2010-12-30	$2,694.00	-	-		
6	TENA-088-C02-000055	SILLON EJECUTIVO	$2,666.00	SIN DATO	2010-12-30	$2,666.00	-	-		
4	TENA-088-C02-001818	EQUIPO DE COMPUTO ALL IN ONE	$13,284.90	63	2017-03-29	$13,284.90	-	-		
4	TENA-088-C03-000056	IMPRESORA	$2,898.84	D-26	2011-05-01	$2,898.84	-	-		
4	TENA-088-C03-000057	EQUIPO DE COMPUTO	$8,184.96	D-26	2011-05-01	$8,184.96	-	-		

4	TENA-088-C03-000058	EQUIPO DE COMPUTO	$23,749.00	SIN DATO	2011-12-30	$23,749.00	-	-		
4	TENA-088-C03-000059	IMPRESORA	$5,377.00	SIN DATO	2010-12-30	$5,377.00	-	-		
6	TENA-088-C03-000061	SILLA DE TRABAJO	$2,998.84	D-26	2011-05-01	$2,998.84	-	-		
6	TENA-088-C03-000062	GABINETE O MUEBLE VERTICAL	$3,165.64	D-26	2011-05-01	$3,165.64	-	-		
6	TENA-088-C03-000063	ESCRITORIO EJECUTIVO DE 2 CAJONES	$2,694.00	SIN DATO	2010-12-30	$2,694.00	-	-		
6	TENA-088-C03-000064	ESCRITORIO SECRETARIAL DE 3 CAJONES	$2,694.00	SIN DATO	2010-12-30	$2,694.00	-	-		
4	TENA-088-C04-000065	IMPRESORA	$2,898.84	D-26	2011-05-01	$2,898.84	-	-		
4	TENA-088-C04-000066	EQUIPO DE COMPUTO	$10,206.72	E-329	2013-12-26	$10,206.72	-	-		
6	TENA-088-C04-000069	SILLON EJECUTIVO	$2,666.00	SIN DATO	2010-12-30	$2,666.00	-	-		
4	TENA-088-C04-001819	EQUIPO DE COMPUTO ALL IN ONE	$13,284.90	63	2017-03-29	$13,284.90	-	-		
6	TENA-088-C04-002034	SILLA DE VISITA NEGRA 2/3	$0.00	SIN POLIZA	2018-11-06	$0.00	-	-		
6	TENA-088-C04-002035	SILLA DE VISITA NEGRA 3/3	$0.00	SIN POLIZA	2018-11-06	$0.00	-	-		
6	TENA-088-C04-002036	MUEBLE DE MADERA CAFÈ CLARO	$0.00	SIN POLIZA	2018-11-06	$0.00	-	-		
4	TENA-088-C05-000070	IMPRESORA	$5,377.00	SIN DATO	2010-12-30	$5,377.00	-	-		
6	TENA-088-C05-000071	GABINETE O MUEBLE VERTICAL	$3,165.64	D-26	2011-05-01	$3,165.64	-	-		
4	TENA-088-C05-001825	EQUIPO DE COMPUTO ALL IN ONE	$13,284.90	63	2017-03-29	$13,284.90	-	-		
4	TENA-088-C06-000072	EQUIPO DE COMPUTO	$8,184.96	D-26	2011-05-01	$8,184.96	-	-		
4	TENA-088-C06-000073	IMPRESORA	$2,898.84	D-26	2011-05-01	$2,898.84	-	-		
6	TENA-088-C06-000074	SILLA DE TRABAJO	$2,898.84	D-26	2011-05-01	$2,898.84	-	-		
6	TENA-088-C06-000075	GABINETE O MUEBLE VERTICAL	$3,165.64	D-26	2011-05-01	$3,165.64	-	-		
6	TENA-088-C06-000076	EQUIPO DE COMPUTO	$11,948.00	D-140	2012-12-01	$11,948.00	-	-		
6	TENA-088-C06-000077	LIBRERO DE 7 ENTREPAÑOS Y 3 PUERTAS	$3,900.00	SIN DATO	2010-12-30	$3,900.00	-	-		
4	TENA-088-C07-000078	EQUIPO DE COMPUTO	$8,184.96	D-26	2011-05-01	$8,184.96	-	-		
4	TENA-088-C07-000079	IMPRESORA	$2,898.84	D-26	2011-05-01	$2,898.84	-	-		
6	TENA-088-C07-000080	LIBRERO PARA OFICINA DE 2 PUERTAS	$2,300.00	SIN DATO	2012-12-20	$2,300.00	-	-		
6	TENA-088-C07-000081	SILLON EJECUTIVO DE PIEL	$2,666.00	SIN DATO	2010-12-30	$2,666.00	-	-		
4	TENA-088-C08-000082	REGULADOR	$3,270.38	SIN DATO	2010-03-30	$3,270.38	-	-		
4	TENA-088-C08-000083	EQUIPO DE COMPUTO	$8,184.96	D-26	2011-05-01	$8,184.96	-	-		
4	TENA-088-C08-000085	IMPRESORA	$2,898.84	D-26	2011-05-01	$2,898.84	-	-		
4	TENA-088-C08-000086	MULTIFUNCIONAL	$5,377.00	SIN DATO	2010-12-30	$5,377.00	-	-		
6	TENA-088-C08-000087	GABINETE O MUEBLE VERTICAL	$3,165.64	D-26	2011-05-01	$3,165.64	-	-		
6	TENA-088-C08-000088	SILLON EJECUTIVO DE PIEL	$2,666.00	SIN DATO	2010-12-30	$2,666.00	-	-		

6	TENA-088-C08-000089	ESCRITORIO DE MADERA DE 2 CAJONES	$2,694.00	SIN DATO	2010-12-30	$2,694.00	-	-		
6	TENA-088-C08-000090	ESCRITORIO DE MADERA DE DOS CAJONES	$2,694.00	SIN DATO	2010-12-30	$2,694.00	-	-		
4	TENA-088-C09-000091	EQUIPO DE COMPUTO	$8,184.96	D-26	2011-05-01	$8,184.96	-	-		
4	TENA-088-C09-000092	IMPRESORA	$2,898.84	D-26	2011-05-01	$2,898.84	-	-		
6	TENA-088-C09-000094	SILLON EJECUTIVO	$2,666.00	SIN DATO	2010-12-30	$2,666.00	-	-		
6	TENA-088-C09-001348	CELULAR	$5,798.84	2	2016-03-01	$5,798.84	-	-		
4	TENA-088-C09-001817	EQUIPO DE COMPUTO ALL IN ONE	$13,284.90	63	2017-03-29	$13,284.90	-	-		
6	TENA-088-C10-000093	GABINETE O MUEBLE VERTICAL	$3,165.64	D-26	2011-05-01	$3,165.64	-	-		
4	TENA-088-C10-000095	EQUIPO DE COMPUTO	$8,184.96	D-26	2011-05-01	$8,184.96	-	-		
4	TENA-088-C10-000096	IMPRESORA	$2,898.84	D-26	2011-05-01	$2,898.84	-	-		
6	TENA-088-C10-000098	COMPUTADORA LAP TOP	$4,395.00	E-52	2013-11-11	$4,395.00	-	-		
6	TENA-088-C10-000099	SILLON EJECUTIVO	$2,666.00	SIN DATO	2010-12-30	$2,666.00	-	-		
4	TENA-088-D00-000101	COMPUTADORA LAP TOP COLOR GRIS	$10,206.72	SIN DATO	2013-12-26	$10,206.72	-	-		
6	TENA-088-D00-000102	MAQUINA DE ESCRIBIR ELECTRICA	$3,500.00	E-17	2013-03-04	$3,500.00	-	-		
6	TENA-088-D00-000103	SILLON EJECUTIVO	$2,666.00	SIN DATO	2010-12-30	$2,666.00	-	-		
6	TENA-088-D00-000104	MOSTRADOR DE MADERA DE 3 COMPARTIMIENTOS Y 2 PUERTAS	$7,500.00	SIN DATO	2010-12-30	$7,500.00	-	-		
4	TENA-088-E00-000117	SCANNER	$36,492.89	SIN DATO	2010-04-29	$36,492.89	-	-		
4	TENA-088-E00-000118	MUEBLE PARA COMPUTADORA CON 7 ENTREPAÑOS Y 1 CAJON, COLOR PINO	$10,140.03	SIN DATO	2013-04-30	$10,140.03	-	-		
4	TENA-088-E00-000119	EQUIPO DE COMPUTO COLOR NEGRO	$8,184.96	D-26	2011-05-01	$8,184.96	-	-		
4	TENA-088-E00-000120	IMPRESORA COLOR NEGRO	$2,898.84	D-26	2011-05-01	$2,898.84	-	-		
6	TENA-088-E00-000121	EQUIPO DE COMPUTO	$23,749.00	SIN DATO	2010-12-30	$23,749.00	-	-		
4	TENA-088-E00-000126	DUPLICADOR	$44,149.60	E-329	2013-12-26	$44,149.60	-	-		
4	TENA-088-E00-000127	ESCANER	$41,901.29	E-329	2013-12-26	$41,901.29	-	-		
4	TENA-088-E00-000130	ESCANER	$42,000.00	E-374	2014-12-17	$42,000.00	-	-		
4	TENA-088-E00-000131	EQUIPO DE COMPUTO	$8,900.00	E-374	2014-12-17	$8,900.00	-	-		
4	TENA-088-E00-000133	PROYECTOR	$5,799.00	SIN DATO	2010-12-30	$5,799.00	-	-		
6	TENA-088-E00-000134	RELOG CHECADOR	$9,280.00	D-26	2011-05-01	$9,280.00	-	-		
6	TENA-088-E00-000135	RELOG CHECADOR	$9,280.00	D-26	2011-05-01	$9,280.00	-	-		
6	TENA-088-E00-000136	RELOG CHECADOR	$9,280.00	D-26	2011-05-01	$9,280.00	-	-		
6	TENA-088-E00-000137	RELOG CHECADOR	$9,280.00	D-26	2011-05-01	$9,280.00	-	-		
6	TENA-088-E00-000140	RELOG CHECADOR	$4,872.00	E-174	2015-02-12	$4,872.00	-	-		
6	TENA-088-E00-000141	RELOG CHECADOR	$4,872.00	E-174	2015-02-12	$4,872.00	-	-		
6	TENA-088-E00-000142	RELOG CHECADOR	$4,872.00	E-174	2015-02-12	$4,872.00	-	-		

6	TENA-088-E00-000143	TELEFONO SECRETARIAL	$5,399.74	E-47	2010-11-18	$5,399.74	-	-		
6	TENA-088-E00-000144	MUEBLE PARA COMPUTADORA	$3,474.20	E-158	2010-11-18	$3,474.20	-	-		
6	TENA-088-E00-000145	RELOJ CHECADOR DE HUELLA DIGITAL	$12,872.37	E-263	2012-02-28	$12,872.37	-	-		
6	TENA-088-E00-000146	RELOJ CHECADOR DE HUELLA DIGITAL	$12,872.37	E-263	2012-02-28	$12,872.37	-	-		
6	TENA-088-E00-000147	RELOJ CHECADOR DE HUELLA DIGITAL	$12,872.37	E-263	2012-02-28	$12,872.37	-	-		
6	TENA-088-E00-000148	EQUIPO DE COMPUTO	$11,948.00	D-140	2012-12-01	$11,948.00	-	-		
6	TENA-088-E00-000149	EQUIPO DE COMPUTO	$11,948.00	D-140	2012-12-01	$11,948.00	-	-		
6	TENA-088-E00-000150	EQUIPO DE COMPUTO	$11,948.00	D-140	2012-12-01	$11,948.00	-	-		
6	TENA-088-E00-000151	EQUIPO DE COMPUTO	$11,948.00	D-140	2012-12-01	$11,948.00	-	-		
6	TENA-088-E00-000152	EQUIPO DE COMPUTO	$11,948.00	D-140	2012-12-01	$11,948.00	-	-		
6	TENA-088-E00-000153	EQUIPO DE COMPUTO	$11,948.00	D-140	2012-12-01	$11,948.00	-	-		
6	TENA-088-E00-000154	GUILLOTINA	$16,573.08	E-352	2014-02-19	$16,573.08	-	-		
6	TENA-088-E00-000155	SILLON EJECUTIVO	$2,666.00	SIN DATO	2010-12-30	$2,666.00	-	-		
6	TENA-088-E00-000156	SILLON EJECUTIVO	$2,666.00	SIN DATO	2010-12-30	$2,666.00	-	-		
6	TENA-088-E00-000157	SILLON EJECUTIVO	$2,666.00	SIN DATO	2010-12-30	$2,666.00	-	-		
6	TENA-088-E00-000158	SILLON EJECUTIVO	$2,666.00	SIN DATO	2010-12-30	$2,666.00	-	-		
6	TENA-088-E00-000159	SILLON EJECUTIVO	$2,666.00	SIN DATO	2010-12-30	$2,666.00	-	-		
6	TENA-088-E00-000160	ESCRITORIO EJECUTIVO DE 4 CAJONES	$2,694.00	SIN DATO	2010-12-30	$2,694.00	-	-		
6	TENA-088-E00-000161	ESCRITORIO SECRETARIAL DE 2 CAJONES	$2,694.00	SIN DATO	2010-12-30	$2,694.00	-	-		
6	TENA-088-E00-000162	ESCRITORIO COLOR NOGAL DE 4 CAJONES	$2,694.00	SIN DATO	2010-12-30	$2,694.00	-	-		
6	TENA-088-E00-000163	ESCRITORIO METALICO DE 2 CAJONES	$2,694.00	SIN DATO	2010-12-30	$2,694.00	-	-		
6	TENA-088-E00-000164	ESCRITORIO SECRETARIAL DE 2 CAJONES	$2,694.00	SIN DATO	2010-12-30	$2,694.00	-	-		
6	TENA-088-E00-000165	ESCRITORIO EJECUTIVO DE 2 CAJONES	$2,694.00	SIN DATO	2010-12-30	$2,694.00	-	-		
6	TENA-088-E00-000166	ESCRITORIO SECRETARIAL 3 CAJONES	$2,694.00	SIN DATO	2010-12-30	$2,694.00	-	-		
6	TENA-088-E00-000167	ESCRITORIO SECRETARIAL DE 2 CAJONES	$2,694.00	SIN DATO	2010-12-30	$2,694.00	-	-		
6	TENA-088-E00-000168	ESCRITORIO SEMI EJECUTIVO 4 CAJONES	$2,694.00	SIN DATO	2010-12-30	$2,694.00	-	-		
4	TENA-088-E00-001293	LECTOR BIOMETRICO DE HUELLA	$5,444.00	208	2016-08-02	$5,444.00	-	-		
4	TENA-088-E00-001294	LECTOR BIOMETRICO DE HUELLA	$5,444.00	208	2016-08-02	$5,444.00	-	-		

4	TENA-088-E00-001295	LECTOR BIOMETRICO DE HUELLA	$5,444.00	208	2016-08-02	$5,444.00	-	-		
4	TENA-088-E00-001296	LECTOR BIOMETRICO DE HUELLA	$5,444.40	208	2016-08-02	$5,444.40	-	-		
4	TENA-088-E00-001297	LECTOR BIOMETRICO DE HUELLA	$5,444.10	208	2016-08-02	$5,444.10	-	-		
4	TENA-088-E00-001298	LECTOR BIOMETRICO DE HUELLA	$5,444.10	208	2016-08-02	$5,444.10	-	-		
4	TENA-088-E00-001299	terminal de reconocimiento facial y lector de aproximacion	$7,913.52	208	2016-08-02	$7,913.52	-	-		
6	TENA-088-E00-001360	CELULAR	$5,798.84	2	2016-03-01	$5,798.84	-	-		
4	TENA-088-E00-001690	LECTOR BIOMETRICO DE HUELLA PANTALLA 3"	$5,491.44	S/P	2016-01-01	$5,491.44	-	-		
4	TENA-088-E00-001691	LECTOR BIOMETRICO DE HULLA PANTALLA 3"	$5,491.44	S/P	2016-01-01	$5,491.44	-	-		
4	TENA-088-E00-001692	LECTOR BIOMETRICO DE HUELLA PANTALLA 3"	$5,491.44	S/P	2016-01-01	$5,491.44	-	-		
4	TENA-088-E00-001693	LECTOR BIOMETRICO DE HUELLA PANTALLA 3"	$5,491.44	S/P	2016-01-01	$5,491.44	-	-		
4	TENA-088-E00-001694	LECTOR BIOMETRICO DE HUELLA PANTALLA 3"	$5,491.44	S/P	2016-01-01	$5,491.44	-	-		
4	TENA-088-E00-001695	LECTOR BIOMETRICO DE HUELLA PANTALLA 3"	$5,491.44	S/P	2016-01-01	$5,491.44	-	-		
6	TENA-088-E00-001727	RELOJ CHECADOR FACIAL	$4,872.00	S/P	2016-01-01	$4,872.00	-	-		
6	TENA-088-E00-001728	RELOJ CHECADOR FACIAL	$4,872.00	S/P	2016-01-01	$4,872.00	-	-		
6	TENA-088-E00-001729	RELOJ CHECADOR FACIAL	$4,872.00	S/P	2016-01-01	$4,872.00	-	-		
4	TENA-088-E00-001795	MULTIFUNCIONAL	$4,756.00	D-173	2016-12-01	$4,756.00	-	-		
4	TENA-088-E00-001824	EQUIPO DE COMPUTO ALL IN ONE	$13,284.90	63	2017-03-29	$13,284.90	-	-		
4	TENA-088-E03-000173	EQUIPO DE COMPUTO	$23,749.00	SIN DATO	2010-12-30	$23,749.00	-	-		
6	TENA-088-E03-000174	ESCUDO NACIONAL BRONCE AGUILA	$34,500.00	SIN DATO	2010-12-22	$34,500.00	-	-		
6	TENA-088-E03-000176	JUEGO DE ESCRITORIOS PARA PRESIDIUM (8)	$55,000.00	SIN DATO	2010-12-30	$55,000.00	-	-		
6	TENA-088-E03-000177	ESCRITORIO DE MADERA PARA PRESIDIUM CON ESCUDO DE ARMAS TALLADO	$8,000.00	SIN DATO	2010-12-30	$8,000.00	-	-		
6	TENA-088-E03-000178	PODIUM DE MADERA	$9,000.00	SIN DATO	2010-12-30	$9,000.00	-	-		

6	TENA-088-E03-000179	ESCUDO DEL ESTADO DE MEXICO	$25,000.00	SIN DATO	2010-12-30	$25,000.00	-	-		
6	TENA-088-E03-000180	ESCUDO TOPONIMO DE TENANCINGO	$25,000.00	SIN DATO	2010-12-30	$25,000.00	-	-		
6	TENA-088-E03-000181	ESCUDO DE ARMAS DE TENANCINGO	$25,000.00	SIN DATO	2010-12-30	$25,000.00	-	-		
6	TENA-088-E03-000182	PODIUM DE MADERA	$9,000.00	SIN DATO	2010-12-30	$9,000.00	-	-		
6	TENA-088-E03-001649	200 SILLAS METAL CON TELA	$74,000.00	S/P	2016-01-01	$74,000.00	-	-		
6	TENA-088-E03-001650	50 SILLAS PLEGABLES	$10,950.00	S/P	2016-01-01	$10,950.00	-	-		
4	TENA-088-F00-000212	EQUIPO DE COMPUTO	$8,184.96	D-26	2011-01-01	$8,184.96	-	-		
4	TENA-088-F00-000213	EQUIPO DE COMPUTO ALL IN ONE	$8,184.96	D-26	2011-01-01	$8,184.96	-	-		
4	TENA-088-F00-000214	IMPRESORA	$5,377.00	SIN DATO	2010-12-30	$5,377.00	-	-		
5	TENA-088-F00-000215	COMPRESORA	$7,605.75	SIN DATO	2012-12-20	$7,605.75	-	-		
6	TENA-088-F00-000216	MUEBLE DEMADERA (PLANERO)	$3,165.64	D-26	2011-05-01	$3,165.64	-	-		
6	TENA-088-F00-000217	EQUIPO DE COMPUTO	$11,948.00	D-140	2012-12-01	$11,948.00	-	-		
6	TENA-088-F00-000218	SILLA SECRETARIAL CON ANTEBRAZOS	$2,666.00	SIN DATO	2010-12-30	$2,666.00	-	-		
6	TENA-088-F00-000219	ESCRITORIO DE MADERA DE 2 CAJONES	$2,694.00	SIN DATO	2010-12-30	$2,694.00	-	-		
6	TENA-088-F00-000222	ESCRITORIO METALICO DE 4 CAJONES	$2,694.00	SIN DATO	2010-12-30	$2,694.00	-	-		
6	TENA-088-F00-000223	ESCRITORIO DE MADERA DE 2 CAJONES	$2,694.00	SIN DATO	2010-12-30	$2,694.00	-	-		
6	TENA-088-F00-000224	ESCRITORIO DE MADERA DE 2 CAJONES	$2,694.00	SIN DATO	2010-12-30	$2,694.00	-	-		
1	TENA-088-F00-000225	ESCALERA EXTENSION DE ALUMINIO	$4,325.14	D-34	2009-12-31	$4,325.14	-	-		
4	TENA-088-G00-000227	EQUIPO DE COMPUTO	$10,206.72	E-329	2013-12-26	$10,206.72	-	-		
4	TENA-088-G00-000228	IMPRESORA	$14,195.00	SIN DATO	2010-12-30	$14,195.00	-	-		
4	TENA-088-I01-000231	IMPRESORA	$2,898.84	D-26	2011-05-01	$2,898.84	-	-		
4	TENA-088-I01-000232	ARCHIVERO METALICO DE 4 GAVETAS COLOR GRIS	$3,538.00	D-141	2012-12-01	$3,538.00	-	-		
4	TENA-088-I01-000233	EQUIPO DE COMPUTO	$23,749.00	SIN DATO	2010-12-30	$23,749.00	-	-		
4	TENA-088-I01-000234	EQUIPO DE COMPUTO	$23,749.00	SIN DATO	2010-12-30	$23,749.00	-	-		
4	TENA-088-K00-000244	ARCHIVERO METALICO DE 4 GAVETAS COLOR GRIS	$3,538.00	D-141	2012-12-01	$3,538.00	-	-		
4	TENA-088-K00-000245	IMPRESORA	$5,377.00	SIN DATO	2010-12-30	$5,377.00	-	-		
4	TENA-088-K00-000246	IMPRESORA	$5,377.00	SIN DATO	2010-12-30	$5,377.00	-	-		
4	TENA-088-K00-000247	IMPRESORA LASER	$5,377.00	SIN DATO	2010-12-30	$5,377.00	-	-		
4	TENA-088-K00-000248	IMPRESORA	$5,377.00	SIN DATO	2010-12-30	$5,377.00	-	-		
6	TENA-088-K00-000250	CAMARA DIGITAL	$15,015.00	SIN DATO	2011-12-22	$15,015.00	-	-		
6	TENA-088-K00-000251	EQUIPO DE COMPUTO	$11,948.00	D-140	2012-12-01	$11,948.00	-	-		

6	TENA-088-K00-000252	EQUIPO DE COMPUTO	$11,948.00	D-140	2012-12-01	$11,948.00	-	-		
6	TENA-088-K00-000253	ESCRITORIO METALICO DE 2 CAJONES	$2,694.00	SIN DATO	2010-12-30	$2,694.00	-	-		
6	TENA-088-K00-000254	ESCRITORIO DE MADERA DE 2 CAJONES	$2,694.00	SIN DATO	2010-12-30	$2,694.00	-	-		
6	TENA-088-K00-000255	ESCRITORIO SECRETARIAL DE 2 CAJONES	$2,694.00	SIN DATO	2010-12-30	$2,694.00	-	-		
6	TENA-088-K00-000256	ESCRITORIO SECRETARIAL DE 1 CAJON	$2,694.00	SIN DATO	2010-12-30	$2,694.00	-	-		
6	TENA-088-K00-000257	ESCRITORIO DE MADERA DE 2 CAJONES	$2,694.00	SIN DATO	2010-12-30	$2,694.00	-	-		
6	TENA-088-K00-000258	ESCRITORIO DE MADERA DE 1 CAJON	$2,694.00	SIN DATO	2010-12-30	$2,694.00	-	-		
6	TENA-088-L00-000259	VENTILADOR DE TORRE	$2,328.00	SIN DATO	2010-12-30	$2,328.00	-	-		
4	TENA-088-L00-000260	COMPUTADORA LAP TOP	$10,300.00	E-77	2010-02-11	$10,300.00	-	-		
4	TENA-088-L00-000263	MULTIFUNCIONAL	$12,757.56	E-151	2010-05-07	$12,757.56	-	-		
4	TENA-088-L00-000264	EQUIPO DE COMPUTO	$8,184.96	D-26	2011-05-01	$8,184.96	-	-		
4	TENA-088-L00-000265	EQUIPO DE COMPUTO	$8,184.96	D-26	2011-05-01	$8,184.96	-	-		
4	TENA-088-L00-000266	IMPRESORA	$2,898.84	D-26	2011-02-01	$2,898.84	-	-		
4	TENA-088-L00-000267	ESCANER	$39,440.00	D-26	2011-05-01	$39,440.00	-	-		
4	TENA-088-L00-000268	NO BREAK UPS	$2,898.84	D-26	2011-05-01	$2,898.84	-	-		
4	TENA-088-L00-000269	COMPUTADORA LAP TOP	$14,188.90	E-329	2013-12-26	$14,188.90	-	-		
4	TENA-088-L00-000270	EQUIPO DE COMPUTO DE ESCRITORIO	$24,341.85	E-374	2014-12-17	$24,341.85	-	-		
4	TENA-088-L00-000271	EQUIPO DE COMPUTO DE ESCRITORIO	$24,341.85	E-374	2014-12-17	$24,341.85	-	-		
4	TENA-088-L00-000272	COMPUTADORA LAP TOP DE 17	$39,000.00	E-374	2014-12-17	$39,000.00	-	-		
4	TENA-088-L00-000273	FOTOCOPIADORA	$17,500.00	SIN DATO	2013-12-27	$17,500.00	-	-		
4	TENA-088-L00-000277	IMPRESORA	$5,377.00	SIN DATO	2010-12-30	$5,377.00	-	-		
4	TENA-088-L00-000279	IMPRESORA	$2,850.00	SIN DATO	2010-12-30	$2,850.00	-	-		
6	TENA-088-L00-000283	SILLA DE TRABAJO	$2,898.84	D-26	2011-05-01	$2,898.84	-	-		
6	TENA-088-L00-000284	EQUIPO DE COMPUTO	$11,948.00	D-140	2012-12-01	$11,948.00	-	-		
6	TENA-088-L00-000285	EQUIPO DE COMPUTO	$11,948.00	D-140	2012-12-01	$11,948.00	-	-		
6	TENA-088-L00-000286	EQUIPO DE COMPUTO	$11,948.00	D-140	2012-12-01	$11,948.00	-	-		
6	TENA-088-L00-000287	EQUIPO DE COMPUTO	$11,948.00	D-140	2012-12-01	$11,948.00	-	-		
6	TENA-088-L00-000288	EQUIPO DE COMPUTO	$11,948.00	D-140	2012-12-01	$11,948.00	-	-		
6	TENA-088-L00-000289	ARCHIVERO METALICO DE 4 GAVETAS	$4,106.18	E-329	2013-12-26	$4,106.18	-	-		
6	TENA-088-L00-000290	SILLON EJECUTIVO	$2,666.00	SIN DATO	2010-12-30	$2,666.00	-	-		
4	TENA-088-L00-000291	LIBRERO DE MADERA DE 5 ENTREPAÑOS	$4,500.00	SIN DATO	2010-12-30	$4,500.00	-	-		
6	TENA-088-L00-000295	SILLON EJECUTIVO	$2,666.00	SIN DATO	2010-12-30	$2,666.00	-	-		

4	TENA-088-L00-001659	IMPRESORA	$161,310.55	S/P	2016-01-01	$161,310.55	-	-		
4	TENA-088-L00-001660	COMPUTADORA	$375,204.79	S/P	2015-01-01	$375,204.79	-	-		
4	TENA-088-L00-001663	EQUIPO DE COMPUTO	$43,927.24	S/P	2016-01-01	$43,927.24	-	-		
4	TENA-088-L00-001665	SOFA CON BRAZOS	$13,101.60	S/P	2016-01-01	$13,101.60	-	-		
4	TENA-088-L00-001667	IMPRESORA MATRIZ DE PUNTOS	$3,999.85	S/P	2016-01-01	$3,999.85	-	-		
4	TENA-088-L00-001673	EQUIPO DE COMPUTO	$8,184.96	S/P	2016-01-01	$8,184.96	-	-		
4	TENA-088-L00-001674	IMPRESORA	$2,898.84	S/P	2016-01-01	$2,898.84	-	-		
4	TENA-088-L00-001675	IMPRESORA	$2,898.84	S/P	2016-01-01	$2,898.84	-	-		
4	TENA-088-L00-001676	EQUIPO DE COMPUTO (LAP TOP)	$12,178.84	S/P	2016-01-01	$12,178.84	-	-		
4	TENA-088-L00-001680	EQUIPO DE COMPUTO	$8,877.85	S/P	2016-01-01	$8,877.85	-	-		
4	TENA-088-L00-001683	ESCRITORIO DE 1.50 X 70	$3,572.80	S/P	2016-01-01	$3,572.80	-	-		
6	TENA-088-L00-001696	MAQUINAS DE ESCRIBIR ELECTRICAS Y MECANICAS	$115,708.50	S/P	2016-01-01	$115,708.50	-	-		
6	TENA-088-L00-001697	ESCRITORIO	$191,319.75	S/P	2016-01-01	$191,319.75	-	-		
6	TENA-088-L00-001698	FOTOCOPIADORA	$269,806.66	S/P	2016-01-01	$269,806.66	-	-		
6	TENA-088-L00-001699	CAMARAS FOTOGRAFICAS	$30,031.41	S/P	2016-01-01	$30,031.41	-	-		
6	TENA-088-L00-001700	SILLONES DE CARRETE	$8,855.00	S/P	2016-01-01	$8,855.00	-	-		
6	TENA-088-L00-001701	SERVIDOR MABE	$3,410.55	S/P	2016-01-01	$3,410.55	-	-		
6	TENA-088-L00-001702	MAQUINA DE ESCRIBIR ELECTRICA	$6,900.00	S/P	2016-01-01	$6,900.00	-	-		
6	TENA-088-L00-001703	CAMARA DIGITAL 12 MEGAPIXELES	$5,796.52	S/P	2016-01-01	$5,796.52	-	-		
6	TENA-088-L00-001704	BOCINAS PARA EQUIPO DE SONIDO	$3,060.08	S/P	2016-01-01	$3,060.08	-	-		
6	TENA-088-L00-001705	ESCRITORIO CON ARCHIVADOR 75.5 X 120 CM F-79	$2,782.84	S/P	2016-01-01	$2,782.84	-	-		
6	TENA-088-L00-001706	ESCRITORIO CON ARCHIVADOR 75.5 X 120 CM F-79	$2,782.84	S/P	2016-01-01	$2,782.84	-	-		
6	TENA-088-L00-001707	ESCRITORIO CON ARCHIVADOR 75.5 X 120 CM F-79	$2,782.84	S/P	2016-01-01	$2,782.84	-	-		
6	TENA-088-L00-001708	SILLA DE TRABAJO NEGRA F-79	$2,898.84	S/P	2016-01-01	$2,898.84	-	-		
6	TENA-088-L00-001711	GABINETE METROPOLITAN F-79	$3,165.64	S/P	2016-01-01	$3,165.64	-	-		
6	TENA-088-L00-001712	GABINETE METROPOLITAN F-79	$3,165.64	S/P	2016-01-01	$3,165.64	-	-		
6	TENA-088-L00-001713	GABINETE METROPOLITAN F-79	$3,165.64	S/P	2016-01-01	$3,165.64	-	-		
6	TENA-088-L00-001718	COMPUTADORA HP ALL IN ONE OMNI 120 F-7202	$11,948.00	S/P	2016-01-01	$11,948.00	-	-		

6	TENA-088-L00-001719	COMPUTADORA HP ALL IN ONE OMNI 120 F-7202	$11,948.00	S/P	2016-01-01	$11,948.00	-	-		
6	TENA-088-L00-001720	COMPUTADORA HP ALL IN ONE OMNI 120 F-7202	$11,948.00	S/P	2016-01-01	$11,948.00	-	-		
6	TENA-088-L00-001721	COMPUTADORA HP ALL IN ONE OMNI 120 F-7202	$11,948.00	S/P	2016-01-01	$11,948.00	-	-		
6	TENA-088-L00-001722	COMPUTADORA HP ALL IN ONE OMNI 120 F-7202	$11,948.00	S/P	2016-01-01	$11,948.00	-	-		
6	TENA-088-L00-001723	COMPUTADORA EMPRESARIAL	$9,106.00	S/P	2016-01-01	$9,106.00	-	-		
6	TENA-088-L00-001724	LAPTOP	$13,920.00	S/P	2016-01-01	$13,920.00	-	-		
6	TENA-088-L00-001726	SISTEMA DE MICROFONOS INALAMBRICO	$9,455.16	S/P	2016-01-01	$9,455.16	-	-		
1	TENA-088-L00-001784	TORNIQUETES	$276,000.00	S/P	2016-01-01	$276,000.00	-	-		
4	TENA-088-N00-000809	EQUIPO DE COMPUTO	$8,900.00	E-374	2014-12-17	$8,900.00	-	-		
4	TENA-088-N00-000810	IMPRESORA	$5,377.00	SIN DATO	2010-12-30	$5,377.00	-	-		
6	TENA-088-N00-000811	SILLON EJECUTIVO	$2,666.00	SIN DATO	2010-12-30	$2,666.00	-	-		
6	TENA-088-N00-000813	ESCRITORIO DE MADERA Y METAL DE 2 CAJONES	$2,694.00	SIN DATO	2010-12-30	$2,694.00	-	-		
6	TENA-088-N00-000814	ESCRITORIO DE MADERA Y METAL DE 2 CAJONES	$2,694.00	SIN DATO	2010-12-30	$2,694.00	-	-		
6	TENA-088-N00-000815	ESCRITORIO DE MADERA DE 4 CAJONES	$2,694.00	SIN DATO	2010-12-30	$2,694.00	-	-		
6	TENA-088-N00-000817	ESCRITORIO METALIUCO DE 2 CAJONES	$2,694.00	SIN DATO	2010-12-30	$2,694.00	-	-		
4	TENA-088-N00-000951	IMPRESORA	$5,377.00	SIN DATO	2010-12-30	$5,377.00	-	-		
4	TENA-088-N00-000952	IMPRESORA	$5,377.00	SIN DATO	2010-12-30	$5,377.00	-	-		
4	TENA-088-N00-000953	IMPRESORA	$5,377.00	SIN DATO	2010-12-30	$5,377.00	-	-		
6	TENA-088-N00-000954	EQUIPO DE COMPUTO	$11,948.00	D-140	2012-12-01	$11,948.00	-	-		
6	TENA-088-N00-000955	ESCRITORIO EJECUTIVO DE 2 CAJONES	$2,694.00	SIN DATO	2010-12-30	$2,694.00	-	-		
6	TENA-088-N00-000956	ESCRITORIO DE Metal 4 CAJONES	$2,694.00	SIN DATO	2010-12-30	$2,694.00	-	-		
6	TENA-088-N00-000957	ESCRITORIO SECRETARIAL	$2,694.00	SIN DATO	2010-12-30	$2,694.00	-	-		
6	TENA-088-N00-000958	ESCRITORIO DE MADERA DE 2 CAJONES	$2,694.00	SIN DATO	2010-12-30	$2,694.00	-	-		
1	TENA-088-N00-000975	BOMBA DE AGUA DE 1.5	$2,228.00	SIN DATO	2010-12-30	$2,228.00	-	-		

1	TENA-088-N00-000976	BOMBA DE AGUA DE 1.5	$2,228.00	SIN DATO	2010-12-30	$2,228.00	-	-		
1	TENA-088-N00-000980	MOTOR ELEVADOR DE CERDOS (PELADOR)	$4,100.00	SIN DATO	1993-12-31	$4,100.00	-	-		
4	TENA-088-N00-001685	COMPUTADORA DE ESCRITORIO	$10,206.72	S/P	2016-01-01	$10,206.72	-	-		
4	TENA-088-N00-001689	EQUIPO DE COMPUTO DE ESCRITORIO	$8,900.00	S/P	2016-01-01	$8,900.00	-	-		
4	TENA-088-N00-001812	EQUIPO DE COMPUTO ALL IN ONE	$13,284.90	63	2017-03-29	$13,284.90	-	-		
4	TENA-088-N00-001815	EQUIPO DE COMPUTO ALL IN ONE	$13,284.90	63	2017-03-29	$13,284.90	-	-		
4	TENA-088-N00-002008	EQUIPO DE COMPUTO	$10,206.72	E-329	2013-12-26	$10,206.72	-	-		
6	TENA-088-N00-002009	ESCRITORIO SECRETARIAL DE 2 CAJONES CON CHAPA	$2,694.00	SIN DATO	2010-12-30	$2,694.00	-	-		
6	TENA-088-N01-000700	SILLON EJECUTIVO	$2,666.00	SIN DATO	2010-12-30	$2,666.00	-	-		
4	TENA-088-N01-001821	EQUIPO DE COMPUTO ALL IN ONE	$13,284.90	63	2017-03-29	$13,284.90	-	-		
4	TENA-088-O00-000716	EQUIPO DE COMPUTO	$23,749.00	SIN DATO	2010-12-30	$23,749.00	-	-		
4	TENA-088-O00-000718	IMPRESORA	$5,377.00	SIN DATO	2010-12-30	$5,377.00	-	-		
6	TENA-088-O00-000720	LIBRERO DE 7 ENTREPAÑOS	$2,750.00	SIN DATO	2010-12-30	$2,750.00	-	-		
6	TENA-088-O00-000721	ESCRITORIO SECRETARIAL DE 2 CAJONES	$2,694.00	SIN DATO	2010-12-30	$2,694.00	-	-		
6	TENA-088-O00-000722	ESCRITORIO SECRETARIAL DE 4 CAJONES	$2,694.00	SIN DATO	2010-12-30	$2,694.00	-	-		
1	TENA-088-O00-001789	CARPA DE 5 X5 (TECHO A DOS AGUAS, ESTRUCTURA CUBRE POSTES) F-974	$18,734.00	S/P	2016-01-01	$18,734.00	-	-		
4	TENA-088-O00-001814	EQUIPO DE COMPUTO ALL IN ONE	$13,284.90	63	2017-03-29	$13,284.90	-	-		

SECRETARIA DEL [illegible]
LIC. JULIO CESAR LOPEZ VASQUEZ
RESPONSABLE DEL CONTROL PATRIMONAL
2018 2021
Gobierno con Experiencia
Ayuntamiento de Tenancingo

MTRA. EN H.P. IRMA GONZALEZ BECERRA
TESORERO MUNICIPAL
MTRA. H.P. IRMA GONZALEZ BECERRA
2018 2021
Gobierno con Experiencia
Ayuntamiento de Tenancingo

Gobierno con Experiencia

Cuenta Pública 2019
NOMBRE DEL ENTE:MUNICIPIO DE TENANCINGO.

CUENTA: 1241 MOBILIARIO Y EQUIPO DE ADMINISTRACION. AL 31 DE DICIEMBRE DEL 2019.

HOJA DE TRABAJO PARA LA CONCILIACION FISICO-CONTABLE DE LOS BIENES MUEBLES E INMUEBLES

LEVANTAMIENTO FISICO				REGISTRO CONTABLE POLIZA O FACTURA			DIFERECIAS.		SUPUESTOS	
SUBCUENTA	NÚMERO DE INVENTARIO	NOMBRE DEL BIEN	COSTO REGISTRADO EN EL INVENTARIO	NÚMERO	FECHA	COSTO	SOBRANTE	FALTANTE		
4	TENA-088-101-000410	ARCHIVERO METALICO DE 4 GAVETAS COLOR GRIS	$3,538.00	D-141	2012-12-01	$3,538.00	-	-		
4	TENA-088-101-000411	EQUIPO DE COMPUTO DE ESCRITORIO	$24,341.85	E-374	2014-12-17	$24,341.85	-	-		
4	TENA-088-101-000412	EQUIPO DE COMPUTO	$8,900.00	E-374	2014-12-17	$8,900.00	-	-		
6	TENA-088-101-000414	PANTALLA DE TRIPIE	$1,994.04	D-26	2011-05-01	$1,994.04	-	-		
6	TENA-088-101-000415	CAÑON PROYECTOR	$8,120.00	D-140	2012-12-01	$8,120.00	-	-		
6	TENA-088-101-000416	SILLON EJECUTIVO	$2,666.00	SIN DATO	2010-12-30	$2,666.00	-	-		
6	TENA-088-101-000417	SILLON EJECUTIVO	$2,666.00	SIN DATO	2010-12-30	$2,666.00	-	-		
4	TENA-088-104-000441	IMPRESORA .	$3,834.00	SIN DATO	2011-03-29	$3,834.00	-	-		
4	TENA-088-104-000445	EQUIPO DE COMPUTO	$14,950.00	E-178	2010-08-30	$14,950.00	-	-		
4	TENA-088-104-000446	EQUIPO DE COMPUTO	$14,950.00	E-178	2010-08-30	$14,950.00	-	-		
4	TENA-088-104-000447	EQUIPO DE COMPUTO	$14,950.00	E-178	2010-08-30	$14,950.00	-	-		
4	TENA-088-104-000448	EQUIPO DE COMPUTO	$14,950.00	E-178	2010-08-30	$14,950.00	-	-		
4	TENA-088-104-000449	EQUIPO DE COMPUTO	$14,950.00	E-178	2010-08-30	$14,950.00	-	-		
4	TENA-088-104-000450	EQUIPO DE COMPUTO	$14,950.00	E-178	2010-08-30	$14,950.00	-	-		
4	TENA-088-104-000451	EQUIPO DE COMPUTO	$14,950.00	E-178	2010-08-30	$14,950.00	-	-		
4	TENA-088-104-000452	EQUIPO DE COMPUTO	$14,950.00	E-178	2010-08-30	$14,950.00	-	-		
4	TENA-088-104-000455	LECTOR BIOMETRICO	$7,800.00	E-178	2010-08-30	$7,800.00	-	-		
4	TENA-088-104-000456	LECTOR BIOMETRICO	$7,800.00	E-178	2010-08-30	$7,800.00	-	-		
4	TENA-088-104-000457	LECTOR BIOMETRICO	$7,800.00	E-178	2010-08-30	$7,800.00	-	-		
4	TENA-088-104-000458	LECTOR BIOMETRICO	$7,800.00	E-178	2010-08-30	$7,800.00	-	-		
4	TENA-088-104-000459	LECTOR BIOMETRICO	$7,800.00	E-178	2010-08-30	$7,800.00	-	-		
4	TENA-088-104-000460	LECTOR BIOMETRICO	$7,800.00	E-178	2010-08-30	$7,800.00	-	-		
4	TENA-088-104-000461	LECTOR BIOMETRICO	$7,800.00	E-178	2010-08-30	$7,800.00	-	-		
4	TENA-088-104-000462	LECTOR BIOMETRICO	$7,800.00	E-178	2010-08-30	$7,800.00	-	-		
4	TENA-088-104-000463	LECTOR BIOMETRICO	$7,800.00	E-178	2010-08-30	$7,800.00	-	-		
4	TENA-088-104-000464	IMPRESORA LASER	$3,749.99	E-178	2010-08-30	$3,749.99	-	-		
4	TENA-088-104-000465	TERMINAL PORTATIL	$843,920.88	E-199	2010-09-29	$843,920.88	-	-		
4	TENA-088-104-000466	RADIO MOVIL	$270,993.40	E-199	2010-09-29	$270,993.40	-	-		
4	TENA-088-104-000467	RADIO BASE CON FUENTE Y ANTENA	$66,327.64	E-199	2010-09-29	$66,327.64	-	-		
4	TENA-088-104-000469	NO BREAK UPS	$2,898.00	D-26	2011-05-01	$2,898.00	-	-		
4	TENA-088-104-000470	NO BREAK UPS	$2,898.84	D-26	2011-05-01	$2,898.84	-	-		
4	TENA-088-104-000471	EQUIPO DE COMPUTO	$10,206.72	E-329	2013-12-26	$10,206.72	-	-		

4	TENA-088-104-000472	EQUIPO DE COMPUTO	$10,206.72	E-329	2013-12-26	$10,206.72	-	-		
4	TENA-088-104-000473	EQUIPO DE COMPUTO	$10,206.72	E-329	2013-12-26	$10,206.72	-	-		
4	TENA-088-104-000474	EQUIPO DE COMPUTO	$10,206.72	E-329	2013-12-26	$10,206.72	-	-		
4	TENA-088-104-000475	EQUIPO DE COMPUTO	$8,900.00	E-374	2014-12-17	$8,900.00	-	-		
6	TENA-088-104-000476	CAÑON PROYECTOR	$62,201.50	SIN DATO	2013-12-17	$62,201.50	-	-		
6	TENA-088-104-000477	CAÑON PROYECTOR	$12,863.38	E-198	2012-03-06	$12,863.38	-	-		
6	TENA-088-104-000480	EQUIPOS DE RADIO COMUNICACION	$79,065.93	E-38	2009-03-05	$79,065.93	-	-		
4	TENA-088-104-001666	PROYECTOR	$7,989.90	S/P	2016-01-01	$7,989.90	-	-		
6	TENA-088-104-001716	PLANTA DE LUZ F-01	$140,874.80	S/P	2016-01-01	$140,874.80	-	-		
4	TENA-088-104-001717	COPIADORA F-01	$8,630.33	S/P	2015-12-24	$8,630.33	-	-		
4	TENA-088-104-001833	COMPUTADORA DE ESCRITORIO BLC	$15,000.00	139	2017-07-18	$15,000.00	-	-		
4	TENA-088-104-001834	COMPUTADORA DE ESCRITORIO BLC	$15,000.00	139	2017-07-18	$15,000.00	-	-		
4	TENA-088-104-001835	COMPUTADORA DE ESCRITORIO BLC	$15,000.00	139	2017-07-18	$15,000.00	-	-		
4	TENA-088-104-001836	COMPUTADORA DE ESCRITORIO BLC	$15,000.00	139	2017-07-18	$15,000.00	-	-		
4	TENA-088-104-001837	COMPUTADORA DE ESCRITORIO BLC	$15,000.00	139	2017-07-18	$15,000.00	-	-		
4	TENA-088-104-001838	COMPUTADORA DE ESCRITORIO BLC	$15,000.00	139	2017-07-18	$15,000.00	-	-		
4	TENA-088-104-001839	COMPUTADORA DE ESCRITORIO BLC	$15,000.00	139	2017-07-18	$15,000.00	-	-		
4	TENA-088-104-001840	COMPUTADORA DE ESCRITORIO BLC	$15,000.00	139	2017-07-18	$15,000.00	-	-		
4	TENA-088-104-001841	COMPUTADORA DE ESCRITORIO BLC	$15,000.00	139	2017-07-18	$15,000.00	-	-		
4	TENA-088-104-001842	COMPUTADORA DE ESCRITORIO BLC	$15,000.00	139	2017-07-18	$15,000.00	-	-		
4	TENA-088-104-001843	MULTIFUNCIONAL LASER	$15,001.10	139	2017-07-18	$15,001.10	-	-		
4	TENA-088-104-001844	NO BREAK UPS	$2,099.99	139	2017-07-18	$2,099.99	-	-		
4	TENA-088-104-001845	NO BREAK UPS	$2,099.99	139	2017-07-18	$2,099.99	-	-		
4	TENA-088-104-001846	NO BREAK UPS	$2,099.99	139	2017-07-18	$2,099.99	-	-		
4	TENA-088-104-001847	NO BREAK UPS	$2,099.99	139	2017-07-18	$2,099.99	-	-		
4	TENA-088-104-001848	NO BREAK UPS	$2,099.99	139	2017-07-18	$2,099.99	-	-		
4	TENA-088-104-001849	NO BREAK UPS	$2,099.99	139	2017-07-18	$2,099.99	-	-		
4	TENA-088-104-001850	NO BREAK UPS	$2,099.99	139	2017-07-18	$2,099.99	-	-		
4	TENA-088-104-001851	NO BREAK UPS	$2,099.99	139	2017-07-18	$2,099.99	-	-		
4	TENA-088-104-001852	NO BREAK UPS	$2,099.99	139	2017-07-18	$2,099.99	-	-		
4	TENA-088-104-001853	NO BREAK UPS	$2,099.99	139	2017-07-18	$2,099.99	-	-		
3	TENA-088-105-001305	MINI BOMBA F-450	$611,000.00	SIN DATO	2013-12-30	$611,000.00	-	-		
6	TENA-088-105-001306	ROTAFOLIO CON PINTARRON	$3,296.50	SIN DATO	2011-12-30	$3,296.50	-	-		
3	TENA-088-105-001308	PITON TURBO JET	$2,550.00	SIN DATO	2010-12-30	$2,550.00	-	-		
4	TENA-088-105-001332	COMPUTADORA DE ESCRITORIO NEGRO	$9,999.91	D-100	2009-12-31	$9,999.91	-	-		
4	TENA-088-108-000821	IMPRESORA	$2,660.00	E-374	2014-12-17	$2,660.00	-	-		

6	TENA-088-108-000824	EQUIPO DE COMPUTO	$11,948.00	D-140	2012-12-01	$11,948.00	-	-		
4	TENA-088-108-001688	COMPUTADORA DE ESCRITORIO	$8,900.00	S/P	2016-01-01	$8,900.00	-	-		
4	TENA-088-109-000665	EQUIPO DE COMPUTO	$23,749.00	SIN DATO	2010-12-30	$23,749.00	-	-		
4	TENA-088-109-000666	EQUIPO DE COMPUTO	$23,749.00	SIN DATO	2010-12-30	$23,749.00	-	-		
4	TENA-088-109-000667	EQUIPO DE COMPUTO	$23,749.00	SIN DATO	2010-12-30	$23,749.00	-	-		
4	TENA-088-109-000668	EQUIPO DE COMPUTO	$23,749.00	SIN DATO	2010-12-30	$23,749.00	-	-		
4	TENA-088-109-000669	EQUIPO DE COMPUTO	$23,749.00	SIN DATO	2010-12-30	$23,749.00	-	-		
6	TENA-088-109-000670	FOTOCOPIADORA	$89,935.00	SIN DATO	2013-12-17	$89,935.00	-	-		
6	TENA-088-109-000671	FOTOCOPIADORA	$89,935.00	SIN DATO	2013-12-17	$89,935.00	-	-		
6	TENA-088-109-000672	EQUIPO DE COMPUTO	$11,948.00	D-140	2012-12-01	$11,948.00	-	-		
6	TENA-088-109-000673	EQUIPO DE COMPUTO	$11,948.00	D-140	2012-12-01	$11,948.00	-	-		
6	TENA-088-109-000674	MOSTRADOR DE MADERA DE 6 ENTREPAÑOS Y 1 CAJON	$3,000.00	SIN DATO	2010-12-30	$3,000.00	-	-		
6	TENA-088-109-000676	MAQUINA DE ESCRIBIR MANUAL	$11,570.00	SIN DATO	2010-12-30	$11,570.00	-	-		
6	TENA-088-109-000677	MAQUINA DE ESCRIBIR MANUAL	$11,570.00	SIN DATO	2010-12-30	$11,570.00	-	-		
6	TENA-088-109-000678	MAQUINA DE ESCRIBIR MANUAL	$11,570.00	SIN DATO	2010-12-30	$11,570.00	-	-		
6	TENA-088-109-000679	MAQUINA DE ESCRIBIR MANUAL	$11,570.00	SIN DATO	2010-12-30	$11,570.00	-	-		
6	TENA-088-109-000680	MAQUINA DE ESCRIBIR MANUAL	$11,570.00	SIN DATO	2010-12-30	$11,570.00	-	-		
1	TENA-088-109-001464	NICHO METALICO PARA BANDERA	$4,000.00	S/P	2016-01-01	$4,000.00	-	-		
4	TENA-088-115-000729	IMPRESORA	$2,990.00	E-66	2011-01-25	$2,990.00	-	-		
4	TENA-088-115-000730	EQUIPO DE COMPUTO	$8,184.96	D-26	2011-05-01	$8,184.96	-	-		
4	TENA-088-115-000731	ARCHIVERO METALICO D E4 GAVETAS COLOR GRIS	$3,538.00	D-141	2012-12-01	$3,538.00	-	-		
4	TENA-088-115-000732	ARCHIVERO METALICO DE 4 GAVETAS COLOR GRIS	$3,538.00	D-141	2012-12-01	$3,538.00	-	-		
4	TENA-088-115-000733	ARCHIVERO METALICO DE 4 GAVETAS COLOR GRIS	$3,538.00	D-141	2012-12-01	$3,538.00	-	-		
4	TENA-088-115-000734	ARCHIVERO METALICO DE 4 GAVETAS COLOR GRIS	$3,538.00	D-141	2012-12-01	$3,538.00	-	-		
4	TENA-088-115-000735	IMPRESORA MULTIFUNCIONAL	$3,799.00	E-41	2014-03-12	$3,799.00	-	-		
4	TENA-088-115-000736	IMPRESORA MULTIFUNCIONAL	$3,799.00	E-41	2014-03-12	$3,799.00	-	-		
4	TENA-088-115-000737	MULTIFUNCIONAL	$4,100.01	SIN DATO	2014-12-17	$4,100.01	-	-		
4	TENA-088-115-000738	MULTIFUNCIONAL	$4,100.01	SIN DATO	2014-12-17	$4,100.01	-	-		
6	TENA-088-115-000739	EQUIPO DE COMPUTO	$11,948.00	D-140	2012-12-01	$11,948.00	-	-		
6	TENA-088-115-000740	EQUIPO DE COMPUTO	$11,948.00	D-140	2012-12-01	$11,948.00	-	-		

6	TENA-088-115-000741	EQUIPO DE COMPUTO	$11,948.00	D-140	2012-12-01	$11,948.00	-	-		
6	TENA-088-115-000742	ESCRITORIO METALICO TIPO ESCUADRA	$2,694.00	SIN DATO	2010-12-30	$2,694.00	-	-		
6	TENA-088-115-000743	ESCRITORIO METALICO TIPO ESCUADRA	$2,694.00	SIN DATO	2010-12-30	$2,694.00	-	-		
6	TENA-088-115-000744	ESCRITORIO METALICO TIPO ESCUADRA DE 2 CAJONES	$2,694.00	SIN DATO	2010-11-30	$2,694.00	-	-		
6	TENA-088-115-000745	ESCRITORIO METALICO	$2,694.00	SIN DATO	2010-12-30	$2,694.00	-	-		
6	TENA-088-115-000746	ESCRITORIO METALICO TIPO ESCUADRA DE 3 CAJONES	$2,694.00	SIN DATO	2010-12-30	$2,694.00	-	-		
4	TENA-088-118-000356	IMPRESORA	$6,238.93	E-66	2011-01-25	$6,238.93	-	-		
4	TENA-088-118-000357	IMPRESORA	$6,238.93	E-66	2011-01-25	$6,238.93	-	-		
4	TENA-088-118-000358	IMPRESORA	$2,898.84	D-26	2011-05-01	$2,898.84	-	-		
4	TENA-088-118-000359	GABINETE SERVIDOR	$29,980.00	E-226	2011-10-07	$29,980.00	-	-		
4	TENA-088-118-000360	COMPUTADORA	$21,299.00	E-226	2011-10-07	$21,299.00	-	-		
4	TENA-088-118-000361	COMPUTADORA	$21,299.00	E-226	2011-10-07	$21,299.00	-	-		
4	TENA-088-118-000362	COMPUTADORA	$21,299.00	E-226	2011-10-07	$21,299.00	-	-		
4	TENA-088-118-000363	EQUIPO DE COMPUTO	$11,252.00	E-315	2013-12-16	$11,252.00	-	-		
4	TENA-088-118-000364	NO BREAK	$3,016.00	E-315	2013-12-16	$3,016.00	-	-		
4	TENA-088-118-000365	NO BREAK	$3,016.00	E-315	2013-12-16	$3,016.00	-	-		
4	TENA-088-118-000366	NO BREAK	$3,016.00	E-315	2013-12-16	$3,016.00	-	-		
4	TENA-088-118-000367	TARJETA DE VIDEO	$8,118.84	E-315	2013-12-16	$8,118.84	-	-		
4	TENA-088-118-000368	TARJETA DE VIDEO	$8,118.84	E-315	2013-12-16	$8,118.84	-	-		
4	TENA-088-118-000369	DISCO DURO	$3,712.00	E-315	2013-12-16	$3,712.00	-	-		
4	TENA-088-118-000370	DISCO DURO	$3,712.00	E-315	2013-12-16	$3,712.00	-	-		
4	TENA-088-118-000373	IMPRESORA	$7,479.00	SIN DATO	2010-12-30	$7,479.00	-	-		
4	TENA-088-118-000374	MONITOR LCD DE 17"	$3,279.00	SIN DATO	2010-12-30	$3,279.00	-	-		
4	TENA-088-118-000375	MONITOR RECTANGULAR LCD	$3,279.00	SIN DATO	2010-12-30	$3,279.00	-	-		
4	TENA-088-118-000376	MONITOR RECTANGULAR LCD	$3,279.00	SIN DATO	2010-12-30	$3,279.00	-	-		
4	TENA-088-118-000377	MONITOR RECTANGULAR LCD	$3,279.00	SIN DATO	2010-12-30	$3,279.00	-	-		
4	TENA-088-118-000378	MONITOR RECTANGULAR LCD	$3,279.00	SIN DATO	2010-12-30	$3,279.00	-	-		
4	TENA-088-118-000379	EQUIPO DE COMPUTO	$10,206.72	E-329	2013-12-26	$10,206.72	-	-		
5	TENA-088-118-000380	NIVELETA PARA ESTADAL O BALIZA	$3,520.73	SIN DATO	2015-12-17	$3,520.73	-	-		
5	TENA-088-118-000382	ESTACION TOTAL	$127,532.40	E-227	2011-10-07	$127,532.40	-	-		
5	TENA-088-118-000383	GPS NAVEGADOR	$2,900.00	E-227	2011-10-07	$2,900.00	-	-		
6	TENA-088-118-000384	CAMARA DIGITAL	$9,285.00	SIN DATO	2013-12-17	$9,285.00	-	-		
6	TENA-088-118-000385	ESCRITORIO EJECUTIVO	$6,505.28	E-315	2013-12-16	$6,505.28	-	-		
6	TENA-088-118-000386	ESCRITORIO EJECUTIVO	$6,505.28	E-315	2013-12-16	$6,505.28	-	-		
6	TENA-088-118-000387	ESCRITORIO TIPO ESCUADRA DE 3 CAJONES	$6,505.28	E-315	2013-12-16	$6,505.28	-	-		

6	TENA-088-118-000388	ESCRITORIO TIPO ESCUADRA DE 3 CAJONES	$6,505.28	E-315	2013-12-16	$6,505.28	-	-		
6	TENA-088-118-000389	ESCRITORIO TIPO ESCUADRA DE 3 CAJONES	$6,505.28	E-315	2013-12-16	$6,505.28	-	-		
6	TENA-088-118-000390	ESCRITORIO TIPO ESCUADRA DE 3 CAJONES	$6,505.28	E-315	2013-12-16	$6,505.28	-	-		
6	TENA-088-118-000391	ARCHIVERO METALICO DE 4 GAVETAS	$3,732.88	E-315	2013-12-16	$3,732.88	-	-		
6	TENA-088-118-000392	ARCHIVERO METALICO DE 4 GAVETAS	$3,732.88	E-315	2013-12-16	$3,732.88	-	-		
6	TENA-088-118-000393	ARCHIVERO METALICO DE 4 GAVETAS	$3,732.88	E-315	2013-12-16	$3,732.88	-	-		
6	TENA-088-118-000394	ARCHIVERO METALICO DE 4 GAVETAS	$3,732.88	E-315	2013-12-16	$3,732.88	-	-		
6	TENA-088-118-000395	ARCHIVERO METALICO DE 4 GAVETAS	$3,732.88	E-315	2013-12-16	$3,732.88	-	-		
6	TENA-088-118-000396	ARCHIVERO METALICO DE 4 GAVETAS	$3,732.88	E-315	2013-12-16	$3,732.88	-	-		
6	TENA-088-118-000398	ARCHIVERO METALICO DE 4 GAVETAS	$7,465.76	E-315	2013-12-16	$7,465.76	-	-		
6	TENA-088-118-000399	ARCHIVERO METALICO DE 4 GAVETAS	$7,465.76	E-315	2013-12-16	$7,465.76	-	-		
6	TENA-088-118-000400	MULTIFUNCIONAL	$4,785.00	E-315	2013-12-16	$4,785.00	-	-		
6	TENA-088-118-000402	RADIOS DE COMUNICACION	$3,478.84	E-315	2013-12-16	$3,478.84	-	-		
6	TENA-088-118-000403	RADIOS DE COMUNICACION	$3,478.84	E-315	2013-12-16	$3,478.84	-	-		
6	TENA-088-118-000404	PANTALLA LED DE 42	$8,118.84	E-315	2013-12-16	$8,118.84	-	-		
6	TENA-088-118-000405	SILLON EJECUTIVO	$2,666.00	SIN DATO	2010-12-30	$2,666.00	-	-		
6	TENA-088-118-000406	ALTIMETRO ELECTRONICO	$5,950.00	SIN DATO	2010-12-30	$5,950.00	-	-		
6	TENA-088-118-000407	MAQUINA DE ESCRIBIR MANUAL	$11,570.00	SIN DATO	2010-12-30	$11,570.00	-	-		
4	TENA-088-118-000408	LICENCIA DE WINDOWS	$5,300.00	E-229	2010-12-30	$5,300.00	-	-		
4	TENA-088-124-000750	EQUIPO DE COMPUTO	$9,278.84	D-138	2011-12-31	$9,278.84	-	-		
4	TENA-088-124-000751	EQUIPO DE COMPUTO	$9,278.84	D-138	2011-12-31	$9,278.84	-	-		
4	TENA-088-124-000752	EQUIPO DE COMPUTO	$9,278.84	D-138	2011-12-31	$9,278.84	-	-		
4	TENA-088-124-000753	COMPUTADORA LAP TOP	$12,178.84	D-138	2011-12-31	$12,178.84	-	-		
4	TENA-088-124-000754	IMPRESORA	$2,898.84	D-138	2011-12-31	$2,898.84	-	-		
4	TENA-088-124-000756	ESCANER	$43,187.03	E-261	2012-02-03	$43,187.03	-	-		
4	TENA-088-124-000757	COMPUTADORA DE ESCRITORIO	$10,206.72	E-329	2013-12-26	$10,206.72	-	-		
4	TENA-088-124-000758	IMPRESORA COLOR GRIS	$2,530.23	E-329	2013-12-26	$2,530.23	-	-		
4	TENA-088-124-000760	IMPRESORA	$2,660.00	E-374	2014-12-17	$2,660.00	-	-		

4	TENA-088-124-000761	IMPRESORA	$5,377.00	SIN DATO	2010-12-30	$5,377.00	-	-		
5	TENA-088-124-000762	TEODOLITO	$45,959.75	SIN DATO	2011-06-22	$45,959.75	-	-		
6	TENA-088-124-000763	FOTOCOPIADORA	$89,935.00	SIN DATO	2013-12-17	$89,935.00	-	-		
6	TENA-088-124-000765	EQUIPO DE COMPUTO	$11,948.00	D-140	2012-12-01	$11,948.00	-	-		
6	TENA-088-124-000766	SILLON EJECUTIVO D EPIEL CON BRAZOS	$2,666.00	SIN DATO	2010-12-30	$2,666.00	-	-		
6	TENA-088-124-000767	LIBRERO DE MADERA DE 8 ENTREPAÑOS Y 1 CAJON	$2,600.00	SIN DATO	2010-12-30	$2,600.00	-	-		
6	TENA-088-124-000768	SILLON EJECUTIVO DE PIEL CON BRAZOS	$2,666.00	SIN DATO	2010-12-30	$2,666.00	-	-		
6	TENA-088-124-000769	SILLON EJECUTIVO DE PIEL CON BRAZOS	$2,666.00	SIN DATO	2010-12-30	$2,666.00	-	-		
6	TENA-088-124-000770	SILLON EJECUTIVO DE PIEL CON BRAZOS	$2,666.00	SIN DATO	2010-12-30	$2,666.00	-	-		
6	TENA-088-124-000771	LIBRERO DE MADERA DE 7 ENTREPAÑOS CON UN APUERTA	$2,600.00	SIN DATO	2010-12-30	$2,600.00	-	-		
6	TENA-088-124-000772	ESCRITORIO DE MADERA DE 2 CAJONES	$2,694.00	SIN DATO	2010-12-30	$2,694.00	-	-		
6	TENA-088-124-000773	ESCRITORIO DE MADERA DE 2 CAJONES	$2,694.00	SIN DATO	2010-12-30	$2,694.00	-	-		
6	TENA-088-124-000774	ESCRITORIO DE MADERA DE 2 CAJONES COLOR CAFE	$2,694.00	SIN DATO	2010-12-30	$2,694.00	-	-		
6	TENA-088-124-000775	ESCRITORIO DE MADERA DE 2 CAJONES COLOR CAFE	$2,694.00	SIN DATO	2010-12-30	$2,694.00	-	-		
6	TENA-088-124-000776	ESCRITORIO DE MADERA DE 2 CAJONES	$2,694.00	SIN DATO	2010-12-30	$2,694.00	-	-		
6	TENA-088-124-000777	ESCRITORIO DE MADERA DE 6 CAJONES	$2,694.00	SIN DATO	2010-12-30	$2,694.00	-	-		
6	TENA-088-124-000778	ESCRITORIO DE MADERA DE 4 CAJONES	$2,694.00	SIN DATO	2010-12-30	$2,694.00	-	-		
6	TENA-088-124-000779	ESCRITORIO DE MADERA DE 2 CAJONES	$2,694.00	SIN DATO	2010-12-30	$2,694.00	-	-		
6	TENA-088-124-000780	ESCRITORIO DE MADERA DE 2 CAJONES	$2,694.00	SIN DATO	2010-12-30	$2,694.00	-	-		
6	TENA-088-124-000781	ESCRITORIO METALICO DE 4 CAJONES	$2,694.00	SIN DATO	2010-12-30	$2,694.00	-	-		
6	TENA-088-124-000782	ESCRITORIO METALICO DE 5 CAJONES	$2,694.00	SIN DATO	2010-12-30	$2,694.00	-	-		

6	TENA-088-124-000783	ESCRITORIO DE MADERA DE 4 CAJONES	$2,694.00	SIN DATO	2010-12-30	$2,694.00	-	-		
4	TENA-088-124-001686	EQUIPO DE COMPUTO DE ESCRITORIO	$8,900.00	S/P	2016-01-01	$8,900.00	-	-		
4	TENA-088-124-001687	EQUIPO DE COMPUTO DE ESCRITORIO	$8,900.00	S/P	2016-01-01	$8,900.00	-	-		
4	TENA-088-124-001797	LICENCIA OPUS 16 MODULO 1	$12,365.60	D-191	2016-12-01	$12,365.60	-	-		
4	TENA-088-124-001798	COMPUTADORA ALL IN ONE	$10,125.78	D-191	2016-12-01	$10,125.78	-	-		
4	TENA-088-124-001799	COMPUTADORA ALL IN ONE	$10,376.37	D-191	2016-12-01	$10,376.37	-	-		
4	TENA-088-124-001800	COMPUTADORA ALL IN ONE	$10,096.90	D-191	2016-12-01	$10,096.90	-	-		
4	TENA-088-124-001801	COMPUTADORA ALL IN ONE	$9,867.37	d-191	2016-12-01	$9,867.37	-	-		
4	TENA-088-124-001802	COMPUTADORA ALL IN ONE	$10,018.04	D-191	2016-12-30	$10,018.04	-	-		
6	TENA-088-124-001803	CAMARA FOTOGRAFICA CON FECHADOR Y MEMORIA	$3,333.33	D-192	2016-12-30	$3,333.33	-	-		
6	TENA-088-124-001804	CAMARA FOTOGRAFICA CON FECHADOR Y MEMORIA	$3,333.33	D-192	2016-12-30	$3,333.33	-	-		
6	TENA-088-124-001805	CAMRA FOTOGRAFICA CON FECHADOR Y MEMORIA	$3,333.33	D-192	2016-12-30	$3,333.33	-	-		
4	TENA-088-126-001823	EQUIPO DE COMPUTO ALL IN ONE	$13,284.90	63	2017-03-29	$13,284.90	-	-		
2	TENA-088-127-000692	CAMIONETA	$9,278.84	E-223	2011-10-30	$277,248.00	-	267969.2		
1	TENA-088-127-000693	CAMIONETA	$9,278.84	E-224	2011-10-30	$277,248.00	-	267969.2		
1	TENA-088-127-000697	ESCALERA DE EXTENSION DE 14 PELDAÑOS	$3,895.16	E-243	2012-01-06	$3,895.16	-	-		
4	TENA-088-140-000949	EQUIPO DE COMPUTO	$10,206.72	e-329	2013-12-16	$10,206.72	-	-		
4	TENA-088-140-000950	IMPRESORA	$5,377.00	SIN DATO	2010-12-30	$5,377.00	-	-		
1	TENA-088-140-001793	ESTUFA (CON HORNO 4 QUEMADORES)	$5,568.00	D-173	2016-12-01	$5,568.00	-	-		
6	TENA-088-143-000236	ESCRITORIO DE 2 CAJONES	$2,694.00	SIN DATO	2010-12-30	$2,694.00	-	-		
4	TENA-088-143-001816	EQUIPO DE COMPUTO ALL IN ONE	$13,284.90	63	2017-03-29	$13,284.90	-	-		
4	TENA-088-144-000723	EQUIPO DE COMPUTO	$26,749.00	SIN DATO	2010-12-30	$26,749.00	-	-		
4	TENA-088-144-000724	IMPRESORA	$5,377.00	SIN DATO	2010-12-30	$5,377.00	-	-		
4	TENA-088-149-000726	EQUIPO DE COMPUTO	$23,749.00	SIN DATO	2010-12-30	$23,749.00	-	-		
4	TENA-088-149-000728	IMPRESORA	$5,377.00	SIN DATO	2010-12-30	$5,377.00	-	-		

4	TENA-088-149-001813	EQUIPO DE COMPUTO ALL IN ONE	$13,284.90	63	2017-03-29	$13,284.90	-	-		
4	TENA-088-152-000237	EQUIPO DE COMPUTO AILL IN ONE	$23,749.00	SIN DATO	2010-12-30	$23,749.00	-	-		
4	TENA-088-152-000238	IMPRESORA	$5,377.00	SIN DATO	2010-12-30	$5,377.00	-	-		
4	TENA-088-152-000239	COMPUTADORA LAP TOP COLOR GRIS	$11,999.00	SIN DATO	2010-12-30	$11,999.00	-	-		
4	TENA-088-152-000240	VIDEO PROYECTOR CON CABLE DE CORRIENTE	$5,799.00	SIN DATO	2010-12-30	$5,799.00	-	-		
6	TENA-088-152-000242	PANTALLA TRIPIE COLOR NEGRO	$2,960.00	SIN DATO	2010-12-17	$2,960.00	-	-		
6	TENA-088-152-000243	EQUIPO FOTOGRAFICO Y DE VIDEO CON ACCESORIOS	$5,749.00	SIN DATO	2010-12-30	$5,749.00	-	-		
4	TENA-088-152-001794	IMPRESORA SISTEMA DE TINTA A COLOR	$2,900.00	D-173	2016-12-01	$2,900.00	-	-		
6	TENA-088-153-000706	ESCRITORIO DE MADERA DE 2 CAJONES	$2,694.00	SIN DATO	2010-12-30	$2,694.00	-	-		
6	TENA-088-153-000707	ESCRITORIO DE 2 CAJONES	$2,694.00	SIN DATO	2010-12-30	$2,694.00	-	-		
6	TENA-088-153-000708	ESCRITORIO SECRETARIAL DE 6 CAJONES	$2,694.00	SINDATO	2010-12-30	$2,694.00	-	-		
4	TENA-088-153-001822	EQUIPO DE COMPUTO ALL IN ONE	$13,284.90	63	2017-03-29	$13,284.90	-	-		
4	TENA-088-155-000804	EQUIPO DE COMPUTO	$8,184.96	D-26	2011-05-01	$8,184.96	-	-		
6	TENA-088-155-000806	SILLON EJECUTIVO	$2,666.00	SIN DATO	2010-12-30	$2,666.00	-	-		
6	TENA-088-155-000807	ESCRITORIO DE MADERA DE 1 CAJONES	$2,694.00	SIN DATO	2010-12-30	$2,694.00	-	-		
4	TENA-088-155-001826	EQUIPO DE COMPUTO ALL IN ONE	$13,284.90	63	2017-03-29	$13,284.90	-	-		
4	TENA-088-A00-000002	CPU	$8,184.96	D-26	2011-05-01	$8,184.96	-	-		
4	TENA-088-A00-000003	IMPRESORA	$2,898.84	D-26	2011-05-01	$2,898.84	-	-		
4	TENA-088-A00-000004	ARCHIVERO METALICO DE 4 GAVETAS COLOR GRIS	$3,538.00	D-141	2012-12-01	$3,538.00	-	-		
4	TENA-088-A00-000005	CPU	$23,749.00	SIN DATO	2010-12-30	$23,749.00	-	-		
4	TENA-088-A00-000006	MONITOR	$23,749.00	SIN DATO	2010-12-30	$23,749.00	-	-		
6	TENA-088-A00-000007	LIBRERO DE PARED DE 2 ENTREPAÑOS Y 2 PUERTAS	$13,730.00	SIN DATO	2008-12-17	$13,730.00	-	-		
6	TENA-088-A00-000008	SALA DE PIEL DE TRES PIEZAS COLOR CAFE	$4,025.00	SIN DATO	2014-12-17	$4,025.00	-	-		
6	TENA-088-A00-000009	FOTO MURAL 0.80 X 1.10 MTS.	$3,450.00	E-81	2009-12-22	$3,450.00	-	-		
6	TENA-088-A00-000010	LIBRERO ARCHIVERO CON 2 GAVETAS	$3,335.00	E-164	2009-12-03	$3,335.00	-	-		

6	TENA-088-A00-000011	LIBRERO 4 ENTREPAÑOS Y 2 PUERTAS CORREDIZAS	$3,197.00	E-164	2009-12-03	$3,197.00	-	-		
6	TENA-088-A00-000012	MESA D ECENTRO DE MADERA	$2,500.00	SIN DATO	2010-12-30	$2,500.00	-	-		
6	TENA-088-A00-000013	ESPEJO EMPOTRADO	$3,399.00	SIN DATO	2010-12-30	$3,399.00	-	-		
6	TENA-088-A00-000014	MESA DE MADERA REDONDA DE CABILDO	$15,500.00	SIN DATO	2010-12-30	$15,500.00	-	-		
6	TENA-088-A00-000015	CAMPANA DE BRONCE	$18,500.00	SIN DATO	2010-12-30	$18,500.00	-	-		
6	TENA-088-A00-000016	SILLON EJECUTIVO DE PIEL CON ANTEBRAZOS Y RUEDAS	$2,666.00	SIN DATO	2010-12-30	$2,666.00	-	-		
6	TENA-088-A00-000017	MUEBLE DE 3 ENTREPAÑOS CON 2 PUERTAS SEMICIRCULAR	$3,500.00	SIN DATO	2010-12-30	$3,500.00	-	-		
4	TENA-088-A00-000681	EQUIPO DE COMPUTO COLOR NEGRO	$17,629.68	D-12	2014-12-31	$17,629.68	-	-		
4	TENA-088-A00-000682	MULTIFUNCIONAL COLOR NEGRO	$8,907.64	D-12	2014-12-31	$8,907.64	-	-		
4	TENA-088-A00-000683	EQUIPO DE COMPUTO	$8,184.96	D-26	2011-05-01	$8,184.96	-	-		
4	TENA-088-A00-000684	MESA MULTIPLE DE 1.50X0.60 PARA COMPUTADORA COLOR CAFÉ	$17,775.96	SIN DATO	2011-12-20	$17,775.96	-	-		
4	TENA-088-A00-000685	FOTOCOPIADORA	$17,500.00	SIN DATO	2013-12-27	$17,500.00	-	-		
4	TENA-088-A00-000686	EQUIPO DE COMPUTO	$23,749.00	SIN DATO	2010-12-30	$23,749.00	-	-		
6	TENA-088-A00-000689	MAQUINA DE ESCRIBIR MANUAL GRIS	$11,570.00	SIN DATO	2010-12-30	$11,570.00	-	-		
4	TENA-088-A00-000690	MULTIFUNCIONAL	$2,990.00	SIN DATO	2010-12-30	$2,990.00	-	-		
6	TENA-088-A00-000691	SILLON EJECUTIVO DE PIEL	$2,666.00	SIN DATO	2010-12-30	$2,666.00	-	-		
6	TENA-088-A00-001359	CELULAR	$5,798.84	2	2016-03-01	$5,798.84	-	-		
6	TENA-088-A00-001361	CELULAR	$5,798.84	2	2016-03-01	$5,798.84	-	-		
4	TENA-088-A00-001820	EQUIPO DE COMPUTO ALL IN ONE	$13,284.90	63	2017-03-29	$13,284.90	-	-		
4	TENA-088-A01-000020	PANTALLA LCD DE 32	$8,642.00	D-56	2010-12-31	$8,642.00	-	-		
4	TENA-088-A01-000024	IMPRESORA	$5,377.00	SIN DATO	2010-12-30	$5,377.00	-	-		
6	TENA-088-A01-000025	COMPUTADORA LAP TOP COLOR GRIS	$13,920.00	D-140	2012-12-01	$13,920.00	-	-		
6	TENA-088-A01-000026	CAMARA DIGITAL (NEGRA)	$8,174.25	E-13	2013-03-01	$8,174.25	-	-		
6	TENA-088-A01-000027	SILLON EJECUTIVO NEGRO EN TELA	$2,666.00	SIN DATO	2010-12-30	$2,666.00	-	-		
6	TENA-088-A01-000028	SILLA DE VISITA	$2,666.00	SIN DATO	2010-12-30	$2,666.00	-	-		
6	TENA-088-A01-000029	SILLON EJECUTIVO RESPALDO ALTO EN VINIPIEL COLOR NEGRO	$2,666.00	SIN DATO	2010-12-30	$2,666.00	-	-		

4	TENA-088-A01-001862	CÁMARA REFLEX DIGITAL	$16,922.08	138	2017-11-30	$16,922.08	-	-		
4	TENA-088-A02-000031	EQUIPO DE COMPUTO	$23,749.00	SIN DATO	2010-12-30	$23,749.00	-	-		
4	TENA-088-A02-000032	IMPRESORA	$5,377.00	SIN DATO	2010-12-30	$5,377.00	-	-		
6	TENA-088-A02-000033	ESCRITORIO SECRETARIAL	$2,634.00	SIN DATO	2010-12-30	$2,634.00	-	-		
6	TENA-088-A02-000034	ESCRITORIO SECRETARIAL	$2,634.00	SIN DATO	2010-12-30	$2,634.00	-	-		
4	TENA-088-B01-000035	EQUIPO DE COMPUTO	$8,184.96	D-26	2011-05-01	$8,184.96	-	-		
4	TENA-088-B01-000036	ARCHIVERO DE 4 GAVETAS COLOR VERDE	$3,538.00	D-141	2012-12-01	$3,538.00	-	-		
4	TENA-088-B01-000037	IMPRESORA	$5,377.00	SIN DATO	2010-12-30	$5,377.00	-	-		
6	TENA-088-B01-000038	GABINETE O MUEBLE VERTICAL	$3,165.64	D-26	2011-05-01	$3,165.64	-	-		
6	TENA-088-B01-000039	SILLA SECRETARIAL	$2,666.00	SIN DATO	2010-12-30	$2,666.00	-	-		
6	TENA-088-B01-000040	ESCRITORIO EJECUTIVO DE MADERA DE 2 CAJONES	$2,694.00	SIN DATO	2010-12-30	$2,694.00	-	-		
6	TENA-088-B01-000041	ESCRITORIO EJECUTIVO DE MADERA DE 7 CAJONES	$2,694.00	SIN DATO	2010-12-30	$2,694.00	-	-		
6	TENA-088-B01-000042	ESCRITORIO DE MADERA DE 4 CAJONES	$2,694.00	SIN DATO	2010-12-30	$2,694.00	-	-		
4	TENA-088-C01-000044	IMPRESORA	$2,898.84	D-26	2011-05-01	$2,898.84	-	-		
6	TENA-088-C01-000045	GABINETE O MUEBLE VERTICAL	$3,165.64	D-26	2011-05-01	$3,165.64	-	-		
6	TENA-088-C01-000046	EQUIPO DE COMPUTO	$11,948.00	D-140	2012-12-01	$11,948.00	-	-		
6	TENA-088-C01-000047	SILLON EJECUTIVO	$2,666.00	SIN DATO	2010-12-30	$2,666.00	-	-		
6	TENA-088-C01-000048	ESCRITORIO SECRETARIAL DE 3 CAJONES	$2,694.00	SIN DATO	2010-12-30	$2,694.00	-	-		
6	TENA-088-C01-001351	CELULAR	$5,798.84	2	2016-03-01	$5,798.84	-	-		
4	TENA-088-C02-000049	EQUIPO DE COMPUTO	$8,184.96	D-26	2011-05-01	$8,184.96	-	-		
4	TENA-088-C02-000050	IMPRESORA	$2,898.84	D-26	2011-05-01	$2,898.84	-	-		
6	TENA-088-C02-000051	GABINETE O MUEBLE VERTICAL	$3,165.64	D-26	2011-05-01	$3,165.64	-	-		
6	TENA-088-C02-000052	EQUIPO DE COMPUTO	$11,948.00	D-140	2012-12-01	$11,948.00	-	-		
6	TENA-088-C02-000053	ESCRITORIO DE 2 CAJONES	$2,694.00	SIN DATO	2010-12-30	$2,694.00	-	-		
6	TENA-088-C02-000054	ESCRITORIO DE 4 CAJONES	$2,694.00	SIN DATO	2010-12-30	$2,694.00	-	-		
6	TENA-088-C02-000055	SILLON EJECUTIVO	$2,666.00	SIN DATO	2010-12-30	$2,666.00	-	-		
4	TENA-088-C02-001818	EQUIPO DE COMPUTO ALL IN ONE	$13,284.90	63	2017-03-29	$13,284.90	-	-		
4	TENA-088-C03-000056	IMPRESORA	$2,898.84	D-26	2011-05-01	$2,898.84	-	-		
4	TENA-088-C03-000057	EQUIPO DE COMPUTO	$8,184.96	D-26	2011-05-01	$8,184.96	-	-		

4	TENA-088-C03-000058	EQUIPO DE COMPUTO	$23,749.00	SIN DATO	2011-12-30	$23,749.00	-	-		
4	TENA-088-C03-000059	IMPRESORA	$5,377.00	SIN DATO	2010-12-30	$5,377.00	-	-		
6	TENA-088-C03-000061	SILLA DE TRABAJO	$2,998.84	D-26	2011-05-01	$2,998.84	-	-		
6	TENA-088-C03-000062	GABINETE O MUEBLE VERTICAL	$3,165.64	D-26	2011-05-01	$3,165.64	-	-		
6	TENA-088-C03-000063	ESCRITORIO EJECUTIVO DE 2 CAJONES	$2,694.00	SIN DATO	2010-12-30	$2,694.00	-	-		
6	TENA-088-C03-000064	ESCRITORIO SECRETARIAL DE 3 CAJONES	$2,694.00	SIN DATO	2010-12-30	$2,694.00	-	-		
4	TENA-088-C04-000065	IMPRESORA	$2,898.84	D-26	2011-05-01	$2,898.84	-	-		
4	TENA-088-C04-000066	EQUIPO DE COMPUTO	$10,206.72	E-329	2013-12-26	$10,206.72	-	-		
6	TENA-088-C04-000069	SILLON EJECUTIVO	$2,666.00	SIN DATO	2010-12-30	$2,666.00	-	-		
4	TENA-088-C04-001819	EQUIPO DE COMPUTO ALL IN ONE	$13,284.90	63	2017-03-29	$13,284.90	-	-		
6	TENA-088-C04-002034	SILLA DE VISITA NEGRA 2/3	$0.00	SIN POLIZA	2018-11-06	$0.00	-	-		
6	TENA-088-C04-002035	SILLA DE VISITA NEGRA 3/3	$0.00	SIN POLIZA	2018-11-06	$0.00	-	-		
6	TENA-088-C04-002036	MUEBLE DE MADERA CAFÈ CLARO	$0.00	SIN POLIZA	2018-11-06	$0.00	-	-		
4	TENA-088-C05-000070	IMPRESORA	$5,377.00	SIN DATO	2010-12-30	$5,377.00	-	-		
6	TENA-088-C05-000071	GABINETE O MUEBLE VERTICAL	$3,165.64	D-26	2011-05-01	$3,165.64	-	-		
4	TENA-088-C05-001825	EQUIPO DE COMPUTO ALL IN ONE	$13,284.90	63	2017-03-29	$13,284.90	-	-		
4	TENA-088-C06-000072	EQUIPO DE COMPUTO	$8,184.96	D-26	2011-05-01	$8,184.96	-	-		
4	TENA-088-C06-000073	IMPRESORA	$2,898.84	D-26	2011-05-01	$2,898.84	-	-		
6	TENA-088-C06-000074	SILLA DE TRABAJO	$2,898.84	D-26	2011-05-01	$2,898.84	-	-		
6	TENA-088-C06-000075	GABINETE O MUEBLE VERTICAL	$3,165.64	D-26	2011-05-01	$3,165.64	-	-		
6	TENA-088-C06-000076	EQUIPO DE COMPUTO	$11,948.00	D-140	2012-12-01	$11,948.00	-	-		
6	TENA-088-C06-000077	LIBRERO DE 7 ENTREPAÑOS Y 3 PUERTAS	$3,900.00	SIN DATO	2010-12-30	$3,900.00	-	-		
4	TENA-088-C07-000078	EQUIPO DE COMPUTO	$8,184.96	D-26	2011-05-01	$8,184.96	-	-		
4	TENA-088-C07-000079	IMPRESORA	$2,898.84	D-26	2011-05-01	$2,898.84	-	-		
6	TENA-088-C07-000080	LIBRERO PARA OFICINA DE 2 PUERTAS	$2,300.00	SIN DATO	2012-12-20	$2,300.00	-	-		
6	TENA-088-C07-000081	SILLON EJECUTIVO DE PIEL	$2,666.00	SIN DATO	2010-12-30	$2,666.00	-	-		
4	TENA-088-C08-000082	REGULADOR	$3,270.38	SIN DATO	2010-03-30	$3,270.38	-	-		
4	TENA-088-C08-000083	EQUIPO DE COMPUTO	$8,184.96	D-26	2011-05-01	$8,184.96	-	-		
4	TENA-088-C08-000085	IMPRESORA	$2,898.84	D-26	2011-05-01	$2,898.84	-	-		
4	TENA-088-C08-000086	MULTIFUNCIONAL	$5,377.00	SIN DATO	2010-12-30	$5,377.00	-	-		
6	TENA-088-C08-000087	GABINETE O MUEBLE VERTICAL	$3,165.64	D-26	2011-05-01	$3,165.64	-	-		
6	TENA-088-C08-000088	SILLON EJECUTIVO DE PIEL	$2,666.00	SIN DATO	2010-12-30	$2,666.00	-	-		

6	TENA-088-C08-000089	ESCRITORIO DE MADERA DE 2 CAJONES	$2,694.00	SIN DATO	2010-12-30	$2,694.00	-	-		
6	TENA-088-C08-000090	ESCRITORIO DE MADERA DE DOS CAJONES	$2,694.00	SIN DATO	2010-12-30	$2,694.00	-	-		
4	TENA-088-C09-000091	EQUIPO DE COMPUTO	$8,184.96	D-26	2011-05-01	$8,184.96	-	-		
4	TENA-088-C09-000092	IMPRESORA	$2,898.84	D-26	2011-05-01	$2,898.84	-	-		
6	TENA-088-C09-000094	SILLON EJECUTIVO	$2,666.00	SIN DATO	2010-12-30	$2,666.00	-	-		
6	TENA-088-C09-001348	CELULAR	$5,798.84	2	2016-03-01	$5,798.84	-	-		
4	TENA-088-C09-001817	EQUIPO DE COMPUTO ALL IN ONE	$13,284.90	63	2017-03-29	$13,284.90	-	-		
6	TENA-088-C10-000093	GABINETE O MUEBLE VERTICAL	$3,165.64	D-26	2011-05-01	$3,165.64	-	-		
4	TENA-088-C10-000095	EQUIPO DE COMPUTO	$8,184.96	D-26	2011-05-01	$8,184.96	-	-		
4	TENA-088-C10-000096	IMPRESORA	$2,898.84	D-26	2011-05-01	$2,898.84	-	-		
6	TENA-088-C10-000098	COMPUTADORA LAP TOP	$4,395.00	E-52	2013-11-11	$4,395.00	-	-		
6	TENA-088-C10-000099	SILLON EJECUTIVO	$2,666.00	SIN DATO	2010-12-30	$2,666.00	-	-		
4	TENA-088-D00-000101	COMPUTADORA LAP TOP COLOR GRIS	$10,206.72	SIN DATO	2013-12-26	$10,206.72	-	-		
6	TENA-088-D00-000102	MAQUINA DE ESCRIBIR ELECTRICA	$3,500.00	E-17	2013-03-04	$3,500.00	-	-		
6	TENA-088-D00-000103	SILLON EJECUTIVO	$2,666.00	SIN DATO	2010-12-30	$2,666.00	-	-		
6	TENA-088-D00-000104	MOSTRADOR DE MADERA DE 3 COMPARTIMIENTOS Y 2 PUERTAS	$7,500.00	SIN DATO	2010-12-30	$7,500.00	-	-		
4	TENA-088-E00-000117	SCANNER	$36,492.89	SIN DATO	2010-04-29	$36,492.89	-	-		
4	TENA-088-E00-000118	MUEBLE PARA COMPUTADORA CON 7 ENTREPAÑOS Y 1 CAJON, COLOR PINO	$10,140.03	SIN DATO	2013-04-30	$10,140.03	-	-		
4	TENA-088-E00-000119	EQUIPO DE COMPUTO COLOR NEGRO	$8,184.96	D-26	2011-05-01	$8,184.96	-	-		
4	TENA-088-E00-000120	IMPRESORA COLOR NEGRO	$2,898.84	D-26	2011-05-01	$2,898.84	-	-		
6	TENA-088-E00-000121	EQUIPO DE COMPUTO	$23,749.00	SIN DATO	2010-12-30	$23,749.00	-	-		
4	TENA-088-E00-000126	DUPLICADOR	$44,149.60	E-329	2013-12-26	$44,149.60	-	-		
4	TENA-088-E00-000127	ESCANER	$41,901.29	E-329	2013-12-26	$41,901.29	-	-		
4	TENA-088-E00-000130	ESCANER	$42,000.00	E-374	2014-12-17	$42,000.00	-	-		
4	TENA-088-E00-000131	EQUIPO DE COMPUTO	$8,900.00	E-374	2014-12-17	$8,900.00	-	-		
4	TENA-088-E00-000133	PROYECTOR	$5,799.00	SIN DATO	2010-12-30	$5,799.00	-	-		
6	TENA-088-E00-000134	RELOG CHECADOR	$9,280.00	D-26	2011-05-01	$9,280.00	-	-		
6	TENA-088-E00-000135	RELOG CHECADOR	$9,280.00	D-26	2011-05-01	$9,280.00	-	-		
6	TENA-088-E00-000136	RELOG CHECADOR	$9,280.00	D-26	2011-05-01	$9,280.00	-	-		
6	TENA-088-E00-000137	RELOG CHECADOR	$9,280.00	D-26	2011-05-01	$9,280.00	-	-		
6	TENA-088-E00-000140	RELOG CHECADOR	$4,872.00	E-174	2015-02-12	$4,872.00	-	-		
6	TENA-088-E00-000141	RELOG CHECADOR	$4,872.00	E-174	2015-02-12	$4,872.00	-	-		
6	TENA-088-E00-000142	RELOG CHECADOR	$4,872.00	E-174	2015-02-12	$4,872.00	-	-		

6	TENA-088-E00-000143	TELEFONO SECRETARIAL	$5,399.74	E-47	2010-11-18	$5,399.74	-	-		
6	TENA-088-E00-000144	MUEBLE PARA COMPUTADORA	$3,474.20	E-158	2010-11-18	$3,474.20	-	-		
6	TENA-088-E00-000145	RELOJ CHECADOR DE HUELLA DIGITAL	$12,872.37	E-263	2012-02-28	$12,872.37	-	-		
6	TENA-088-E00-000146	RELOJ CHECADOR DE HUELLA DIGITAL	$12,872.37	E-263	2012-02-28	$12,872.37	-	-		
6	TENA-088-E00-000147	RELOJ CHECADOR DE HUELLA DIGITAL	$12,872.37	E-263	2012-02-28	$12,872.37	-	-		
6	TENA-088-E00-000148	EQUIPO DE COMPUTO	$11,948.00	D-140	2012-12-01	$11,948.00	-	-		
6	TENA-088-E00-000149	EQUIPO DE COMPUTO	$11,948.00	D-140	2012-12-01	$11,948.00	-	-		
6	TENA-088-E00-000150	EQUIPO DE COMPUTO	$11,948.00	D-140	2012-12-01	$11,948.00	-	-		
6	TENA-088-E00-000151	EQUIPO DE COMPUTO	$11,948.00	D-140	2012-12-01	$11,948.00	-	-		
6	TENA-088-E00-000152	EQUIPO DE COMPUTO	$11,948.00	D-140	2012-12-01	$11,948.00	-	-		
6	TENA-088-E00-000153	EQUIPO DE COMPUTO	$11,948.00	D-140	2012-12-01	$11,948.00	-	-		
6	TENA-088-E00-000154	GUILLOTINA	$16,573.08	E-352	2014-02-19	$16,573.08	-	-		
6	TENA-088-E00-000155	SILLON EJECUTIVO	$2,666.00	SIN DATO	2010-12-30	$2,666.00	-	-		
6	TENA-088-E00-000156	SILLON EJECUTIVO	$2,666.00	SIN DATO	2010-12-30	$2,666.00	-	-		
6	TENA-088-E00-000157	SILLON EJECUTIVO	$2,666.00	SIN DATO	2010-12-30	$2,666.00	-	-		
6	TENA-088-E00-000158	SILLON EJECUTIVO	$2,666.00	SIN DATO	2010-12-30	$2,666.00	-	-		
6	TENA-088-E00-000159	SILLON EJECUTIVO	$2,666.00	SIN DATO	2010-12-30	$2,666.00	-	-		
6	TENA-088-E00-000160	ESCRITORIO EJECUTIVO DE 4 CAJONES	$2,694.00	SIN DATO	2010-12-30	$2,694.00	-	-		
6	TENA-088-E00-000161	ESCRITORIO SECRETARIAL DE 2 CAJONES	$2,694.00	SIN DATO	2010-12-30	$2,694.00	-	-		
6	TENA-088-E00-000162	ESCRITORIO COLOR NOGAL DE 4 CAJONES	$2,694.00	SIN DATO	2010-12-30	$2,694.00	-	-		
6	TENA-088-E00-000163	ESCRITORIO METALICO DE 2 CAJONES	$2,694.00	SIN DATO	2010-12-30	$2,694.00	-	-		
6	TENA-088-E00-000164	ESCRITORIO SECRETARIAL DE 2 CAJONES	$2,694.00	SIN DATO	2010-12-30	$2,694.00	-	-		
6	TENA-088-E00-000165	ESCRITORIO EJECUTIVO DE 2 CAJONES	$2,694.00	SIN DATO	2010-12-30	$2,694.00	-	-		
6	TENA-088-E00-000166	ESCRITORIO SECRETARIAL 3 CAJONES	$2,694.00	SIN DATO	2010-12-30	$2,694.00	-	-		
6	TENA-088-E00-000167	ESCRITORIO SECRETARIAL DE 2 CAJONES	$2,694.00	SIN DATO	2010-12-30	$2,694.00	-	-		
6	TENA-088-E00-000168	ESCRITORIO SEMI EJECUTIVO 4 CAJONES	$2,694.00	SIN DATO	2010-12-30	$2,694.00	-	-		
4	TENA-088-E00-001293	LECTOR BIOMETRICO DE HUELLA	$5,444.00	208	2016-08-02	$5,444.00	-	-		
4	TENA-088-E00-001294	LECTOR BIOMETRICO DE HUELLA	$5,444.00	208	2016-08-02	$5,444.00	-	-		

4	TENA-088-E00-001295	LECTOR BIOMETRICO DE HUELLA	$5,444.00	208	2016-08-02	$5,444.00	-	-		
4	TENA-088-E00-001296	LECTOR BIOMETRICO DE HUELLA	$5,444.40	208	2016-08-02	$5,444.40	-	-		
4	TENA-088-E00-001297	LECTOR BIOMETRICO DE HUELLA	$5,444.10	208	2016-08-02	$5,444.10	-	-		
4	TENA-088-E00-001298	LECTOR BIOMETRICO DE HUELLA	$5,444.10	208	2016-08-02	$5,444.10	-	-		
4	TENA-088-E00-001299	terminal de reconocimiento facial y lector de aproximacion	$7,913.52	208	2016-08-02	$7,913.52	-	-		
6	TENA-088-E00-001360	CELULAR	$5,798.84	2	2016-03-01	$5,798.84	-	-		
4	TENA-088-E00-001690	LECTOR BIOMETRICO DE HUELLA PANTALLA 3"	$5,491.44	S/P	2016-01-01	$5,491.44	-	-		
4	TENA-088-E00-001691	LECTOR BIOMETRICO DE HULLA PANTALLA 3"	$5,491.44	S/P	2016-01-01	$5,491.44	-	-		
4	TENA-088-E00-001692	LECTOR BIOMETRICO DE HUELLA PANTALLA 3"	$5,491.44	S/P	2016-01-01	$5,491.44	-	-		
4	TENA-088-E00-001693	LECTOR BIOMETRICO DE HUELLA PANTALLA 3"	$5,491.44	S/P	2016-01-01	$5,491.44	-	-		
4	TENA-088-E00-001694	LECTOR BIOMETRICO DE HUELLA PANTALLA 3"	$5,491.44	S/P	2016-01-01	$5,491.44	-	-		
4	TENA-088-E00-001695	LECTOR BIOMETRICO DE HUELLA PANTALLA 3"	$5,491.44	S/P	2016-01-01	$5,491.44	-	-		
6	TENA-088-E00-001727	RELOJ CHECADOR FACIAL	$4,872.00	S/P	2016-01-01	$4,872.00	-	-		
6	TENA-088-E00-001728	RELOJ CHECADOR FACIAL	$4,872.00	S/P	2016-01-01	$4,872.00	-	-		
6	TENA-088-E00-001729	RELOJ CHECADOR FACIAL	$4,872.00	S/P	2016-01-01	$4,872.00	-	-		
4	TENA-088-E00-001795	MULTIFUNCIONAL	$4,756.00	D-173	2016-12-01	$4,756.00	-	-		
4	TENA-088-E00-001824	EQUIPO DE COMPUTO ALL IN ONE	$13,284.90	63	2017-03-29	$13,284.90	-	-		
4	TENA-088-E03-000173	EQUIPO DE COMPUTO	$23,749.00	SIN DATO	2010-12-30	$23,749.00	-	-		
6	TENA-088-E03-000174	ESCUDO NACIONAL BRONCE AGUILA	$34,500.00	SIN DATO	2010-12-22	$34,500.00	-	-		
6	TENA-088-E03-000176	JUEGO DE ESCRITORIOS PARA PRESIDIUM (8)	$55,000.00	SIN DATO	2010-12-30	$55,000.00	-	-		
6	TENA-088-E03-000177	ESCRITORIO DE MADERA PARA PRESIDIUM CON ESCUDO DE ARMAS TALLADO	$8,000.00	SIN DATO	2010-12-30	$8,000.00	-	-		
6	TENA-088-E03-000178	PODIUM DE MADERA	$9,000.00	SIN DATO	2010-12-30	$9,000.00	-	-		

6	TENA-088-E03-000179	ESCUDO DEL ESTADO DE MEXICO	$25,000.00	SIN DATO	2010-12-30	$25,000.00	-	-		
6	TENA-088-E03-000180	ESCUDO TOPONIMO DE TENANCINGO	$25,000.00	SIN DATO	2010-12-30	$25,000.00	-	-		
6	TENA-088-E03-000181	ESCUDO DE ARMAS DE TENANCINGO	$25,000.00	SIN DATO	2010-12-30	$25,000.00	-	-		
6	TENA-088-E03-000182	PODIUM DE MADERA	$9,000.00	SIN DATO	2010-12-30	$9,000.00	-	-		
6	TENA-088-E03-001649	200 SILLAS METAL CON TELA	$74,000.00	S/P	2016-01-01	$74,000.00	-	-		
6	TENA-088-E03-001650	50 SILLAS PLEGABLES	$10,950.00	S/P	2016-01-01	$10,950.00	-	-		
4	TENA-088-F00-000212	EQUIPO DE COMPUTO	$8,184.96	D-26	2011-01-01	$8,184.96	-	-		
4	TENA-088-F00-000213	EQUIPO DE COMPUTO ALL IN ONE	$8,184.96	D-26	2011-01-01	$8,184.96	-	-		
4	TENA-088-F00-000214	IMPRESORA	$5,377.00	SIN DATO	2010-12-30	$5,377.00	-	-		
5	TENA-088-F00-000215	COMPRESORA	$7,605.75	SIN DATO	2012-12-20	$7,605.75	-	-		
6	TENA-088-F00-000216	MUEBLE DEMADERA (PLANERO)	$3,165.64	D-26	2011-05-01	$3,165.64	-	-		
6	TENA-088-F00-000217	EQUIPO DE COMPUTO	$11,948.00	D-140	2012-12-01	$11,948.00	-	-		
6	TENA-088-F00-000218	SILLA SECRETARIAL CON ANTEBRAZOS	$2,666.00	SIN DATO	2010-12-30	$2,666.00	-	-		
6	TENA-088-F00-000219	ESCRITORIO DE MADERA DE 2 CAJONES	$2,694.00	SIN DATO	2010-12-30	$2,694.00	-	-		
6	TENA-088-F00-000222	ESCRITORIO METALICO DE 4 CAJONES	$2,694.00	SIN DATO	2010-12-30	$2,694.00	-	-		
6	TENA-088-F00-000223	ESCRITORIO DE MADERA DE 2 CAJONES	$2,694.00	SIN DATO	2010-12-30	$2,694.00	-	-		
6	TENA-088-F00-000224	ESCRITORIO DE MADERA DE 2 CAJONES	$2,694.00	SIN DATO	2010-12-30	$2,694.00	-	-		
1	TENA-088-F00-000225	ESCALERA EXTENSION DE ALUMINIO	$4,325.14	D-34	2009-12-31	$4,325.14	-	-		
4	TENA-088-G00-000227	EQUIPO DE COMPUTO	$10,206.72	E-329	2013-12-26	$10,206.72	-	-		
4	TENA-088-G00-000228	IMPRESORA	$14,195.00	SIN DATO	2010-12-30	$14,195.00	-	-		
4	TENA-088-I01-000231	IMPRESORA	$2,898.84	D-26	2011-05-01	$2,898.84	-	-		
4	TENA-088-I01-000232	ARCHIVERO METALICO DE 4 GAVETAS COLOR GRIS	$3,538.00	D-141	2012-12-01	$3,538.00	-	-		
4	TENA-088-I01-000233	EQUIPO DE COMPUTO	$23,749.00	SIN DATO	2010-12-30	$23,749.00	-	-		
4	TENA-088-I01-000234	EQUIPO DE COMPUTO	$23,749.00	SIN DATO	2010-12-30	$23,749.00	-	-		
4	TENA-088-K00-000244	ARCHIVERO METALICO DE 4 GAVETAS COLOR GRIS	$3,538.00	D-141	2012-12-01	$3,538.00	-	-		
4	TENA-088-K00-000245	IMPRESORA	$5,377.00	SIN DATO	2010-12-30	$5,377.00	-	-		
4	TENA-088-K00-000246	IMPRESORA	$5,377.00	SIN DATO	2010-12-30	$5,377.00	-	-		
4	TENA-088-K00-000247	IMPRESORA LASER	$5,377.00	SIN DATO	2010-12-30	$5,377.00	-	-		
4	TENA-088-K00-000248	IMPRESORA	$5,377.00	SIN DATO	2010-12-30	$5,377.00	-	-		
6	TENA-088-K00-000250	CAMARA DIGITAL	$15,015.00	SIN DATO	2011-12-22	$15,015.00	-	-		
6	TENA-088-K00-000251	EQUIPO DE COMPUTO	$11,948.00	D-140	2012-12-01	$11,948.00	-	-		

6	TENA-088-K00-000252	EQUIPO DE COMPUTO	$11,948.00	D-140	2012-12-01	$11,948.00	-	-		
6	TENA-088-K00-000253	ESCRITORIO METALICO DE 2 CAJONES	$2,694.00	SIN DATO	2010-12-30	$2,694.00	-	-		
6	TENA-088-K00-000254	ESCRITORIO DE MADERA DE 2 CAJONES	$2,694.00	SIN DATO	2010-12-30	$2,694.00	-	-		
6	TENA-088-K00-000255	ESCRITORIO SECRETARIAL DE 2 CAJONES	$2,694.00	SIN DATO	2010-12-30	$2,694.00	-	-		
6	TENA-088-K00-000256	ESCRITORIO SECRETARIAL DE 1 CAJON	$2,694.00	SIN DATO	2010-12-30	$2,694.00	-	-		
6	TENA-088-K00-000257	ESCRITORIO DE MADERA DE 2 CAJONES	$2,694.00	SIN DATO	2010-12-30	$2,694.00	-	-		
6	TENA-088-K00-000258	ESCRITORIO DE MADERA DE 1 CAJON	$2,694.00	SIN DATO	2010-12-30	$2,694.00	-	-		
6	TENA-088-L00-000259	VENTILADOR DE TORRE	$2,328.00	SIN DATO	2010-12-30	$2,328.00	-	-		
4	TENA-088-L00-000260	COMPUTADORA LAP TOP	$10,300.00	E-77	2010-02-11	$10,300.00	-	-		
4	TENA-088-L00-000263	MULTIFUNCIONAL	$12,757.56	E-151	2010-05-07	$12,757.56	-	-		
4	TENA-088-L00-000264	EQUIPO DE COMPUTO	$8,184.96	D-26	2011-05-01	$8,184.96	-	-		
4	TENA-088-L00-000265	EQUIPO DE COMPUTO	$8,184.96	D-26	2011-05-01	$8,184.96	-	-		
4	TENA-088-L00-000266	IMPRESORA	$2,898.84	D-26	2011-02-01	$2,898.84	-	-		
4	TENA-088-L00-000267	ESCANER	$39,440.00	D-26	2011-05-01	$39,440.00	-	-		
4	TENA-088-L00-000268	NO BREAK UPS	$2,898.84	D-26	2011-05-01	$2,898.84	-	-		
4	TENA-088-L00-000269	COMPUTADORA LAP TOP	$14,188.90	E-329	2013-12-26	$14,188.90	-	-		
4	TENA-088-L00-000270	EQUIPO DE COMPUTO DE ESCRITORIO	$24,341.85	E-374	2014-12-17	$24,341.85	-	-		
4	TENA-088-L00-000271	EQUIPO DE COMPUTO DE ESCRITORIO	$24,341.85	E-374	2014-12-17	$24,341.85	-	-		
4	TENA-088-L00-000272	COMPUTADORA LAP TOP DE 17	$39,000.00	E-374	2014-12-17	$39,000.00	-	-		
4	TENA-088-L00-000273	FOTOCOPIADORA	$17,500.00	SIN DATO	2013-12-27	$17,500.00	-	-		
4	TENA-088-L00-000277	IMPRESORA	$5,377.00	SIN DATO	2010-12-30	$5,377.00	-	-		
4	TENA-088-L00-000279	IMPRESORA	$2,850.00	SIN DATO	2010-12-30	$2,850.00	-	-		
6	TENA-088-L00-000283	SILLA DE TRABAJO	$2,898.84	D-26	2011-05-01	$2,898.84	-	-		
6	TENA-088-L00-000284	EQUIPO DE COMPUTO	$11,948.00	D-140	2012-12-01	$11,948.00	-	-		
6	TENA-088-L00-000285	EQUIPO DE COMPUTO	$11,948.00	D-140	2012-12-01	$11,948.00	-	-		
6	TENA-088-L00-000286	EQUIPO DE COMPUTO	$11,948.00	D-140	2012-12-01	$11,948.00	-	-		
6	TENA-088-L00-000287	EQUIPO DE COMPUTO	$11,948.00	D-140	2012-12-01	$11,948.00	-	-		
6	TENA-088-L00-000288	EQUIPO DE COMPUTO	$11,948.00	D-140	2012-12-01	$11,948.00	-	-		
6	TENA-088-L00-000289	ARCHIVERO METALICO DE 4 GAVETAS	$4,106.18	E-329	2013-12-26	$4,106.18	-	-		
6	TENA-088-L00-000290	SILLON EJECUTIVO	$2,666.00	SIN DATO	2010-12-30	$2,666.00	-	-		
4	TENA-088-L00-000291	LIBRERO DE MADERA DE 5 ENTREPAÑOS	$4,500.00	SIN DATO	2010-12-30	$4,500.00	-	-		
6	TENA-088-L00-000295	SILLON EJECUTIVO	$2,666.00	SIN DATO	2010-12-30	$2,666.00	-	-		

4	TENA-088-L00-001659	IMPRESORA	$161,310.55	S/P	2016-01-01	$161,310.55	-	-		
4	TENA-088-L00-001660	COMPUTADORA	$375,204.79	S/P	2015-01-01	$375,204.79	-	-		
4	TENA-088-L00-001663	EQUIPO DE COMPUTO	$43,927.24	S/P	2016-01-01	$43,927.24	-	-		
4	TENA-088-L00-001665	SOFA CON BRAZOS	$13,101.60	S/P	2016-01-01	$13,101.60	-	-		
4	TENA-088-L00-001667	IMPRESORA MATRIZ DE PUNTOS	$3,999.85	S/P	2016-01-01	$3,999.85	-	-		
4	TENA-088-L00-001673	EQUIPO DE COMPUTO	$8,184.96	S/P	2016-01-01	$8,184.96	-	-		
4	TENA-088-L00-001674	IMPRESORA	$2,898.84	S/P	2016-01-01	$2,898.84	-	-		
4	TENA-088-L00-001675	IMPRESORA	$2,898.84	S/P	2016-01-01	$2,898.84	-	-		
4	TENA-088-L00-001676	EQUIPO DE COMPUTO (LAP TOP)	$12,178.84	S/P	2016-01-01	$12,178.84	-	-		
4	TENA-088-L00-001680	EQUIPO DE COMPUTO	$8,877.85	S/P	2016-01-01	$8,877.85	-	-		
4	TENA-088-L00-001683	ESCRITORIO DE 1.50 X 70	$3,572.80	S/P	2016-01-01	$3,572.80	-	-		
6	TENA-088-L00-001696	MAQUINAS DE ESCRIBIR ELECTRICAS Y MECANICAS	$115,708.50	S/P	2016-01-01	$115,708.50	-	-		
6	TENA-088-L00-001697	ESCRITORIO	$191,319.75	S/P	2016-01-01	$191,319.75	-	-		
6	TENA-088-L00-001698	FOTOCOPIADORA	$269,806.66	S/P	2016-01-01	$269,806.66	-	-		
6	TENA-088-L00-001699	CAMARAS FOTOGRAFICAS	$30,031.41	S/P	2016-01-01	$30,031.41	-	-		
6	TENA-088-L00-001700	SILLONES DE CARRETE	$8,855.00	S/P	2016-01-01	$8,855.00	-	-		
6	TENA-088-L00-001701	SERVIDOR MABE	$3,410.55	S/P	2016-01-01	$3,410.55	-	-		
6	TENA-088-L00-001702	MAQUINA DE ESCRIBIR ELECTRICA	$6,900.00	S/P	2016-01-01	$6,900.00	-	-		
6	TENA-088-L00-001703	CAMARA DIGITAL 12 MEGAPIXELES	$5,796.52	S/P	2016-01-01	$5,796.52	-	-		
6	TENA-088-L00-001704	BOCINAS PARA EQUIPO DE SONIDO	$3,060.08	S/P	2016-01-01	$3,060.08	-	-		
6	TENA-088-L00-001705	ESCRITORIO CON ARCHIVADOR 75.5 X 120 CM F-79	$2,782.84	S/P	2016-01-01	$2,782.84	-	-		
6	TENA-088-L00-001706	ESCRITORIO CON ARCHIVADOR 75.5 X 120 CM F-79	$2,782.84	S/P	2016-01-01	$2,782.84	-	-		
6	TENA-088-L00-001707	ESCRITORIO CON ARCHIVADOR 75.5 X 120 CM F-79	$2,782.84	S/P	2016-01-01	$2,782.84	-	-		
6	TENA-088-L00-001708	SILLA DE TRABAJO NEGRA F-79	$2,898.84	S/P	2016-01-01	$2,898.84	-	-		
6	TENA-088-L00-001711	GABINETE METROPOLITAN F-79	$3,165.64	S/P	2016-01-01	$3,165.64	-	-		
6	TENA-088-L00-001712	GABINETE METROPOLITAN F-79	$3,165.64	S/P	2016-01-01	$3,165.64	-	-		
6	TENA-088-L00-001713	GABINETE METROPOLITAN F-79	$3,165.64	S/P	2016-01-01	$3,165.64	-	-		
6	TENA-088-L00-001718	COMPUTADORA HP ALL IN ONE OMNI 120 F-7202	$11,948.00	S/P	2016-01-01	$11,948.00	-	-		

6	TENA-088-L00-001719	COMPUTADORA HP ALL IN ONE OMNI 120 F-7202	$11,948.00	S/P	2016-01-01	$11,948.00	-	-		
6	TENA-088-L00-001720	COMPUTADORA HP ALL IN ONE OMNI 120 F-7202	$11,948.00	S/P	2016-01-01	$11,948.00	-	-		
6	TENA-088-L00-001721	COMPUTADORA HP ALL IN ONE OMNI 120 F-7202	$11,948.00	S/P	2016-01-01	$11,948.00	-	-		
6	TENA-088-L00-001722	COMPUTADORA HP ALL IN ONE OMNI 120 F-7202	$11,948.00	S/P	2016-01-01	$11,948.00	-	-		
6	TENA-088-L00-001723	COMPUTADORA EMPRESARIAL	$9,106.00	S/P	2016-01-01	$9,106.00	-	-		
6	TENA-088-L00-001724	LAPTOP	$13,920.00	S/P	2016-01-01	$13,920.00	-	-		
6	TENA-088-L00-001726	SISTEMA DE MICROFONOS INALAMBRICO	$9,455.16	S/P	2016-01-01	$9,455.16	-	-		
1	TENA-088-L00-001784	TORNIQUETES	$276,000.00	S/P	2016-01-01	$276,000.00	-	-		
4	TENA-088-N00-000809	EQUIPO DE COMPUTO	$8,900.00	E-374	2014-12-17	$8,900.00	-	-		
4	TENA-088-N00-000810	IMPRESORA	$5,377.00	SIN DATO	2010-12-30	$5,377.00	-	-		
6	TENA-088-N00-000811	SILLON EJECUTIVO	$2,666.00	SIN DATO	2010-12-30	$2,666.00	-	-		
6	TENA-088-N00-000813	ESCRITORIO DE MADERA Y METAL DE 2 CAJONES	$2,694.00	SIN DATO	2010-12-30	$2,694.00	-	-		
6	TENA-088-N00-000814	ESCRITORIO DE MADERA Y METAL DE 2 CAJONES	$2,694.00	SIN DATO	2010-12-30	$2,694.00	-	-		
6	TENA-088-N00-000815	ESCRITORIO DE MADERA DE 4 CAJONES	$2,694.00	SIN DATO	2010-12-30	$2,694.00	-	-		
6	TENA-088-N00-000817	ESCRITORIO METALIUCO DE 2 CAJONES	$2,694.00	SIN DATO	2010-12-30	$2,694.00	-	-		
4	TENA-088-N00-000951	IMPRESORA	$5,377.00	SIN DATO	2010-12-30	$5,377.00	-	-		
4	TENA-088-N00-000952	IMPRESORA	$5,377.00	SIN DATO	2010-12-30	$5,377.00	-	-		
4	TENA-088-N00-000953	IMPRESORA	$5,377.00	SIN DATO	2010-12-30	$5,377.00	-	-		
6	TENA-088-N00-000954	EQUIPO DE COMPUTO	$11,948.00	D-140	2012-12-01	$11,948.00	-	-		
6	TENA-088-N00-000955	ESCRITORIO EJECUTIVO DE 2 CAJONES	$2,694.00	SIN DATO	2010-12-30	$2,694.00	-	-		
6	TENA-088-N00-000956	ESCRITORIO DE Metal 4 CAJONES	$2,694.00	SIN DATO	2010-12-30	$2,694.00	-	-		
6	TENA-088-N00-000957	ESCRITORIO SECRETARIAL	$2,694.00	SIN DATO	2010-12-30	$2,694.00	-	-		
6	TENA-088-N00-000958	ESCRITORIO DE MADERA DE 2 CAJONES	$2,694.00	SIN DATO	2010-12-30	$2,694.00	-	-		
1	TENA-088-N00-000975	BOMBA DE AGUA DE 1.5	$2,228.00	SIN DATO	2010-12-30	$2,228.00	-	-		

1	TENA-088-N00-000976	BOMBA DE AGUA DE 1.5	$2,228.00	SIN DATO	2010-12-30	$2,228.00	-	-		
1	TENA-088-N00-000980	MOTOR ELEVADOR DE CERDOS (PELADOR)	$4,100.00	SIN DATO	1993-12-31	$4,100.00	-	-		
4	TENA-088-N00-001685	COMPUTADORA DE ESCRITORIO	$10,206.72	S/P	2016-01-01	$10,206.72	-	-		
4	TENA-088-N00-001689	EQUIPO DE COMPUTO DE ESCRITORIO	$8,900.00	S/P	2016-01-01	$8,900.00	-	-		
4	TENA-088-N00-001812	EQUIPO DE COMPUTO ALL IN ONE	$13,284.90	63	2017-03-29	$13,284.90	-	-		
4	TENA-088-N00-001815	EQUIPO DE COMPUTO ALL IN ONE	$13,284.90	63	2017-03-29	$13,284.90	-	-		
4	TENA-088-N00-002008	EQUIPO DE COMPUTO	$10,206.72	E-329	2013-12-26	$10,206.72	-	-		
6	TENA-088-N00-002009	ESCRITORIO SECRETARIAL DE 2 CAJONES CON CHAPA	$2,694.00	SIN DATO	2010-12-30	$2,694.00	-	-		
6	TENA-088-N01-000700	SILLON EJECUTIVO	$2,666.00	SIN DATO	2010-12-30	$2,666.00	-	-		
4	TENA-088-N01-001821	EQUIPO DE COMPUTO ALL IN ONE	$13,284.90	63	2017-03-29	$13,284.90	-	-		
4	TENA-088-O00-000716	EQUIPO DE COMPUTO	$23,749.00	SIN DATO	2010-12-30	$23,749.00	-	-		
4	TENA-088-O00-000718	IMPRESORA	$5,377.00	SIN DATO	2010-12-30	$5,377.00	-	-		
6	TENA-088-O00-000720	LIBRERO DE 7 ENTREPAÑOS	$2,750.00	SIN DATO	2010-12-30	$2,750.00	-	-		
6	TENA-088-O00-000721	ESCRITORIO SECRETARIAL DE 2 CAJONES	$2,694.00	SIN DATO	2010-12-30	$2,694.00	-	-		
6	TENA-088-O00-000722	ESCRITORIO SECRETARIAL DE 4 CAJONES	$2,694.00	SIN DATO	2010-12-30	$2,694.00	-	-		
1	TENA-088-O00-001789	CARPA DE 5 X5 (TECHO A DOS AGUAS, ESTRUCTURA CUBRE POSTES) F-974	$18,734.00	S/P	2016-01-01	$18,734.00	-	-		
4	TENA-088-O00-001814	EQUIPO DE COMPUTO ALL IN ONE E	$13,284.90	63	2017-03-29	$13,284.90	-	-		

LIC. JULIO CESAR LOPEZ VASQUEZ
RESPONSABLE DEL CONTROL PATRIMONIAL

SECRETARIA DEL AYUNTAMIENTO
2019 2021
Gobierno con Experiencia
Ayuntamiento de Tenancingo

MTRA. EN H.C. IRMA GONZALEZ BECERRA
TESORERA MUNICIPAL
MTRA.H.P. IRMA GONZALEZ BECERRA

TESORERIA MUNICIPAL
2019 2021
Gobierno con Experiencia
Ayuntamiento de Tenancingo

Gobierno con Experiencia

Cuenta Pública 2019

NOMBRE DEL ENTE:MUNICIPIO DE TENANCINGO.

CUENTA: 1244 VEHICULOS Y EQUIPO DE TRANSPORTE. AL 31 DE DICIEMBRE DEL 2019.

HOJA DE TRABAJO PARA LA CONCILIACION FISICO-CONTABLE DE LOS BIENES MUEBLES E INMUEBLES

LEVANTAMIENTO FISICO				REGISTRO CONTABLE POLIZA O FACTURA			DIFERECIAS.		SUPUESTOS	
SUBCUENTA	NÚMERO DE INVENTARIO	NOMBRE DEL BIEN	COSTO REGISTRADO EN EL INVENTARIO	NÚMERO	FECHA	COSTO	SOBRANTE	FALTANTE		
2	TENA-088-104-000419	CAMIONETA	$193,450.00	E-165	2011-11-30	$193,450.00	-	-		
2	TENA-088-104-000420	CAMIONETA DODGE DAKOTA CREW	$398,340.00	E-174	2010-08-19	$398,340.00	-	-		
2	TENA-088-104-000422	CAMIONETA DODGE DAKOTA CREW	$398,340.00	e-174	2010-08-19	$398,340.00	-	-		
2	TENA-088-104-000423	CAMIONETA DODGE DAKOTA CREW	$398,500.00	E-285	2011-12-22	$398,500.00	-	-		
2	TENA-088-104-000425	AUTOMOVIL DODGE AVENGER	$298,900.00	E-285	2011-12-22	$298,900.00	-	-		
2	TENA-088-104-000426	MOTOCICLETA	$129,920.00	E-240	2012-01-23	$129,920.00	-	-		
2	TENA-088-104-000427	MOTOCICLETA SUZUKI	$129,920.00	E-240	2012-01-23	$129,920.00	-	-		
2	TENA-088-104-000428	CAMIONETA FORD RANGER	$330,100.00	E-197	2014-08-01	$330,100.00	-	-		
2	TENA-088-104-000429	CAMIONETA	$392,600.00	D-8	2015-07-20	$392,600.00	-	-		

3	TENA-088-104-000430	MOTOCICLETA	$34,990.00	E-156	2015-09-17	$34,990.00	-	-		
3	TENA-088-104-000431	MOTOCICLETA	$34,990.00	E-156	2015-09-17	$34,990.00	-	-		
3	TENA-088-104-000432	MOTOCICLETA	$34,990.00	E-156	2015-09-17	$34,990.00	-	-		
2	TENA-088-104-001303	CAMIONETA RAM 4000	$697,900.00	285	2011-12-22	$697,900.00	-	-		
2	TENA-088-104-001732	CAMIONETA	$697,900.00	S/P	2016-01-01	$697,900.00	-	-		
2	TENA-088-104-001810	CAMIONETA DODGE DAKOTA CREW	$398,500.00	E-285	2011-12-22	$398,500.00	-	-		
2	TENA-088-104-001829	CAMIONETA (PATRULLA) PICK UP	$699,019.99	118	2017-06-23	$699,019.99	-	-		
2	TENA-088-104-001830	CAMIONETA (PATRULLA) PICK UP	$699,019.99	119	2017-06-23	$699,019.99	-	-		
2	TENA-088-104-001831	CAMIONETA (PATRULLA) PICK UP	$699,019.99	120	2017-06-23	$699,019.99	-	-		
2	TENA-088-104-001832	CAMIONETA (PATRULLA) PICK UP	$699,019.99	121	2017-06-23	$699,019.99	-	-		
2	TENA-088-104-001855	CAMIONETA (PATRULLA) PICK UP	$294,900.00	62	2017-09-28	$294,900.00	-	-		
2	TENA-088-104-001856	PAQUETE PATRULLA	$105,030.00	62	2017-09-28	$105,030.00	-	-		
2	TENA-088-104-001857	CAMIONETA (PATRULLA) PICK UP	$294,900.00	62	2017-09-28	$294,900.00	-	-		
2	TENA-088-104-001858	PAQUETE PATRULLA	$105,030.00	62	2017-09-28	$105,030.00	-	-		

2	TENA-088-104-001859	CAMIONETA (PATRULLA) PICK UP	$294,900.00	62	2017-09-28	$294,900.00	-	-		
2	TENA-088-104-001860	PAQUETE PATRULLA	$105,030.00	62	2017-09-28	$105,030.00	-	-		
2	TENA-088-105-001326	CAMIONETA RAM 4 x 4	$360,900.00	E-214	2011-09-06	$360,900.00	-	-		
2	TENA-088-105-001327	CAMIONETA RAM 4 x 4	$360,900.00	E-214	2011-09-06	$360,900.00	-	-		
2	TENA-088-105-001328	CAMION BOMBA 012	$350,000.00	E-54	2008-08-30	$350,000.00	-	-		
2	TENA-088-105-001329	AMBULANCIA 014	$157,000.00	E-38	2008-09-09	$157,000.00	-	-		
2	TENA-088-105-001334	AMBULANCIA 3500 010	$447,235.00	E-38	2014-08-30	$447,235.00	-	-		
2	TENA-088-109-001653	VEHÍCULO SEDAN 2002	$25,000.00	S/P	2016-01-01	$25,000.00	-	-		
2	TENA-088-118-000409	CAMIONETA PICK UP	$190,120.00	E-229	2011-10-21	$190,120.00	-	-		
2	TENA-088-124-000790	CAMIONETA ESTAQUITAS	$181,006.10	E-212	2013-04-16	$181,006.10	-	-		
2	TENA-088-124-000791	AUTOMOVIL SEDAN	$51,400.00	E-148	2005-11-18	$51,400.00	-	-		
2	TENA-088-124-000792	CAMIONETA PICK UP	$141,900.00	SIN DATO	2001-10-31	$141,900.00	-	-		
2	TENA-088-124-000793	CAMIONETA PICK UP	$106,000.00	E-37	1998-01-31	$106,000.00	-	-		
2	TENA-088-124-000794	CAMION VOLTEO 12	$125,000.00	E-69	1993-03-30	$125,000.00	-	-		
2	TENA-088-124-000795	AUTOMOVIL	$115,000.00	e-178	2011-11-01	$115,000.00	-	-		
2	TENA-088-124-000796	CAMION VOLTEO	$417,999.00	E-66	2001-10-31	$417,999.00	-	-		
2	TENA-088-124-000797	AUTOMOVIL	$62,000.00	E-357	2010-11-09	$62,000.00	-	-		
2	TENA-088-126-000319	CAMION CONTENEDOR 17	$994,349.00	E-4	2007-12-03	$994,349.00	-	-		

2	TENA-088-126-000320	CAMIONETA PICK UP	$165,000.00	SIN DATO	2003-07-31	$165,000.00	-	-		
2	TENA-088-126-000321	CAMION CILINDRO	$567,579.00	E-125	1999-05-31	$567,579.00	-	-		
2	TENA-088-126-000323	CAMION CONTENEDOR No. 19	$1,015,513.00	E-86	2008-12-08	$1,015,513.00	-	-		
2	TENA-088-126-000327	CAMIONETA	$181,006.00	E-238	2013-04-18	$181,006.00	-	-		
2	TENA-088-126-000328	CAMION CONTENEDOR	$590,904.00	E-219	2014-04-01	$590,904.00	-	-		
2	TENA-088-126-000329	CAMION COMPACTADOR 2	$719,520.00	E-196	2014-05-13	$719,520.00	-	-		
2	TENA-088-126-000335	CAMION COMPACTADOR No. 01	$125,000.00	SIN DATO	2007-12-30	$125,000.00	-	-		
2	TENA-088-126-000337	CAMION CONTENEDOR No. 18	$407,600.00	SIN DATO	2010-12-30	$407,600.00	-	-		
2	TENA-088-126-000338	CAMION	$210,000.00	SIN DATO	2012-12-30	$210,000.00	-	-		
1	TENA-088-126-000339	CAMION	$939,500.00	SIN DATO	2011-12-30	$390,000.00	549500	-		
2	TENA-088-126-000341	TRAILER	$1,100,000.00	SIN DATO	2012-12-31	$1,100,000.00	-	-		
2	TENA-088-126-001827	CAMION	$1,294,000.00	48	2017-04-17	$1,294,000.00	-	-		
2	TENA-088-126-001828	COMPACTADOR DE BASURA CARGA TRASERA	$496,000.00	48	2017-04-17	$496,000.00	-	-		
2	TENA-088-126-001959	VEHÍCULO NISSAN ESTANQUITAS	$181,006.01	S/P	2016-01-01	$181,006.01	-	-		
2	TENA-088-127-000694	CAMIONETA	$460,000.00	SIN DATO	2003-01-31	$460,000.00	-	-		
2	TENA-088-128-000297	CAMIONETA PIC UP	$55,000.00	E-40	2007-08-05	$55,000.00	-	-		
2	TENA-088-153-000709	CAMIONETA	$52,000.00	E-31	2007-10-30	$52,000.00	-	-		

2	TENA-088-153-000711	CAMIONETA	$21,840.00	E-165	1978-12-31	$21,840.00	-	-		
2	TENA-088-A00-000019	AUTOMOVIL	$123,400.00	E-331	2014-12-01	$123,400.00	-	-		
2	TENA-088-B01-000043	CAMIONETA	$86,000.00	E-16	2007-05-31	$86,000.00	-	-		
2	TENA-088-E00-000171	AUTOMOVIL	$46,500.00	E-149	2008-11-18	$46,500.00	-	-		
2	TENA-088-E00-000172	AUTOMOVIL	$20,000.00	SIN DATO	2006-12-30	$20,000.00	-	-		
2	TENA-088-E03-000184	CAMIONETA PICK UP	$165,000.00	E-340	2006-08-31	$165,000.00	-	-		
2	TENA-088-F00-000226	CAMIONETA PICK UP	$141,900.00	SIN DATO	2001-10-31	$141,900.00	-	-		
2	TENA-088-G00-000230	CAMIONETA PICK UP	$128,200.00	E-85	2004-11-30	$128,200.00	-	-		
2	TENA-088-I01-000235	CAMIONETA ESTANQUITAS	$178,900.00	E-192	2013-08-27	$178,900.00	-	-		
2	TENA-088-N00-000959	CAMIONETA	$341,900.00	E-212	2012-11-06	$341,900.00	-	-		
2	TENA-088-N00-000960	CAMION	$148,505.00	SIN DATO	1998-08-02	$148,505.00	-	-		
2	TENA-088-N00-000961	CARROCERIA PARA CAMIONETA	$148,505.00	E-341	2012-12-14	$95,100.00	53400	-		
2	TENA-088-N01-000702	CAMIONETA PICK UP	$150,000.00	SIN DATO	1998-12-30	$150,000.00	-	-		

SECRETARÍA DEL AYUNTAMIENTO

LIC. JULIO CESAR LOPEZ VASQUEZ
RESPONSABLE DEL CONTROL PATRIMONAL

2019 2021
Gobierno con Experiencia
Ayuntamiento de Tenancingo

MTRA. EN H.P. IRMA GONZALEZ BECERRA
TESORERO MUNICIPAL

MTRA.H.P. IRMA GONZALEZ BECERRA
TESORERIA MUNICIPAL

2019 2021
Gobierno con Experiencia
Ayuntamiento de Tenancingo

Gobierno con Experiencia

Cuenta Pública 2019

NOMBRE DEL ENTE:MUNICIPIO DE TENANCINGO.

CUENTA: 1245 EQUIPO DE DEFENSA Y SEGURIDAD. AL 31 DE DICIEMBRE DEL 2019.

HOJA DE TRABAJO PARA LA CONCILIACION FISICO-CONTABLE DE LOS BIENES MUEBLES E INMUEBLES

LEVANTAMIENTO FISICO				REGISTRO CONTABLE POLIZA O FACTURA			DIFERECIAS.		SUPUESTOS	
SUBCUENTA	NÚMERO DE INVENTARIO	NOMBRE DEL BIEN	COSTO REGISTRADO EN EL INVENTARIO	NÚMERO	FECHA	COSTO	SOBRANTE	FALTANTE		
2	TENA-088-104-000485	PISTOLA CALIBRE 9 MM	$8,224.98	D-19	2010-09-30	$8,224.98	-	-		
2	TENA-088-104-000486	PISTOLA CALIBRE 9 MM	$8,224.98	D-19	2010-09-30	$8,224.98	-	-		
2	TENA-088-104-000487	ESCOPETA CALIBRE 12 G.A.	$3,363.57	D-19	2010-09-30	$3,363.57	-	-		
2	TENA-088-104-000488	ESCOPETA CALIBRE 12 G.A.	$3,363.57	D-19	2010-09-30	$3,363.57	-	-		
2	TENA-088-104-000489	ESCOPETA CALIBRE 12 G.A.	$3,363.57	D-19	2010-09-30	$3,363.57	-	-		
2	TENA-088-104-000490	ESCOPETA CALIBRE 12 G.A.	$3,363.57	D-19	2010-09-30	$3,363.57	-	-		
2	TENA-088-104-000491	ESCOPETA CALIBRE 12 G.A.	$3,363.59	D-19	2010-09-30	$3,363.59	-	-		
2	TENA-088-104-000492	CARABINA CALIBRE 5.56 X 45 MM	$18,194.96	D-19	2010-09-30	$18,194.96	-	-		
2	TENA-088-104-000493	CARABINA CALIBRE 5.56 X 45 MM	$18,194.96	D-19	2010-09-30	$18,194.96	-	-		

2	TENA-088-104-000494	CARABINA CALIBRE 5.56 X 45 MM	$18,194.96	D-19	2010-09-30	$18,194.96	-	-		
2	TENA-088-104-000495	CARABINA CALIBRE 5.56 X 45 MM	$18,194.96	D-19	2010-09-30	$18,194.96	-	-		
2	TENA-088-104-000496	CARABINA CALIBRE 5.56 X 45 MM	$18,194.96	D-19	2010-09-30	$18,194.96	-	-		
2	TENA-088-104-000497	MIRA TELESCOPICA DIURNA	$10,210.39	E-234	2011-05-30	$10,210.39	-	-		
2	TENA-088-104-000498	MIRA TELESCOPICA NOCTURNA	$12,829.61	E-234	2011-05-30	$12,829.61	-	-		
2	TENA-088-104-000499	CHALECO BALISTICO NIVEL IIIA	$16,495.20	E-239	2011-05-31	$16,495.20	-	-		
2	TENA-088-104-000500	CHALECO BALISTICO NIVEL IIIA	$16,495.20	E-239	2011-05-31	$16,495.20	-	-		
2	TENA-088-104-000501	CHALECO BALISTICO NIVEL IIIA	$16,495.20	E-239	2011-05-31	$16,495.20	-	-		
2	TENA-088-104-000502	CHALECO BALISTICO NIVEL IIIA	$16,495.20	E-239	2011-05-31	$16,495.20	-	-		
2	TENA-088-104-000503	CHALECO BALISTICO NIVEL IIIA	$16,495.20	E-239	2011-05-31	$16,495.20	-	-		
2	TENA-088-104-000504	CHALECO BALISTICO NIVEL IIIA	$16,495.20	E-239	2011-05-31	$16,495.20	-	-		
2	TENA-088-104-000505	CHALECO BALISTICO NIVEL IIIA	$16,495.20	E-239	2011-05-31	$16,495.20	-	-		
2	TENA-088-104-000506	CHALECO BALISTICO NIVEL IIIA	$16,495.20	E-239	2011-05-31	$16,495.20	-	-		
2	TENA-088-104-000507	CHALECO BALISTICO NIVEL IIIA	$16,495.20	E-239	2011-05-31	$16,495.20	-	-		

2	TENA-088-104-000508	CHALECO BALISTICO NIVEL IIIA	$16,495.20	E-239	2011-05-31	$16,495.20	-	-		
2	TENA-088-104-000509	CHALECO BALISTICO NIVEL IIIA	$16,495.20	E-239	2011-05-01	$16,495.20	-	-		
2	TENA-088-104-000510	CHALECO BALISTICO NIVEL IIIA	$16,495.20	E-239	2011-05-31	$16,495.20	-	-		
2	TENA-088-104-000511	CHALECO BALISTICO NIVEL IIIA	$16,495.20	233	2011-05-31	$16,495.20	-	-		
2	TENA-088-104-000512	CHALECO BALISTICO NIVEL IIIA	$16,495.20	E-239	2011-05-31	$16,495.20	-	-		
2	TENA-088-104-000513	CHALECO BALISTICO NIVEL IIIA	$16,495.20	E-239	2011-05-31	$16,495.20	-	-		
2	TENA-088-104-000514	CHALECO BALISTICO NIVEL IIIA	$16,495.20	E-239	2011-05-31	$16,495.20	-	-		
2	TENA-088-104-000515	CHALECO BALISTICO NIVEL IIIA	$16,495.20	E-239	2011-05-31	$16,495.20	-	-		
2	TENA-088-104-000516	CHALECO BALISTICO NIVEL IIIA	$16,495.20	E-239	2011-05-31	$16,495.20	-	-		
2	TENA-088-104-000517	CHALECO BALISTICO NIVEL IIIA	$16,495.20	E-239	2011-05-31	$16,495.20	-	-		
2	TENA-088-104-000518	CHALECO BALISTICO NIVEL IIIA	$16,495.20	E-239	2011-05-31	$16,495.20	-	-		
2	TENA-088-104-000519	CHALECO BALISTICO NIVEL IIIA	$16,495.20	E-3239	2011-05-31	$16,495.20	-	-		
2	TENA-088-104-000520	CHALECO BALISTICO NIVEL IIIA	$16,495.20	E-239	2011-05-31	$16,495.20	-	-		
2	TENA-088-104-000521	CHALECO BALISTICO NIVEL IIIA	$16,495.20	E-239	2011-05-31	$16,495.20	-	-		
2	TENA-088-104-000522	CHALECO BALISTICO NIVEL IIIA	$16,495.20	E-239	2011-05-31	$16,495.20	-	-		
2	TENA-088-104-000523	CHALECO BALISTICO NIVEL IIIA	$16,495.20	E-239	2011-05-31	$16,495.20	-	-		

2	TENA-088-104-000524	CHALECO BALISTICO NIVEL IIIA	$16,495.20	E-239	2011-05-01	$16,495.20	-	-		
2	TENA-088-104-000525	CHALECO BALISTICO NIVEL IIIA	$16,495.20	E-239	2011-05-31	$16,495.20	-	-		
2	TENA-088-104-000526	CHALECO BALISTICO NIVEL IIIA	$16,495.20	E-239	2011-05-31	$16,495.20	-	-		
2	TENA-088-104-000527	CHALECO BALISTICO NIVEL IIIA	$16,495.20	E-239	2011-05-31	$16,495.20	-	-		
2	TENA-088-104-000528	CHALECO BALISTICO NIVEL IIIA	$16,495.20	E-239	2011-05-31	$16,495.20	-	-		
2	TENA-088-104-000529	CHALECO BALISTICO NIVEL IIIA	$16,495.20	E-239	2011-05-31	$16,495.20	-	-		
2	TENA-088-104-000530	CHALECO BALISTICO NIVEL IIIA	$16,495.20	E-239	2011-05-31	$16,495.20	-	-		
2	TENA-088-104-000531	CHALECO BALISTICO NIVEL IIIA	$16,495.20	E-239	2011-05-31	$16,495.20	-	-		
2	TENA-088-104-000532	CHALECO BALISTICO NIVEL IIIA	$16,495.20	E-239	2011-05-31	$16,495.20	-	-		
2	TENA-088-104-000533	CHALECO BALISTICO NIVEL IIIA	$16,495.20	E-239	2011-05-31	$16,495.20	-	-		
2	TENA-088-104-000534	CHALECO BALISTICO NIVEL IIIA	$16,495.20	E-239	2011-05-31	$16,495.20	-	-		
2	TENA-088-104-000535	CHALECO BALISTICO NIVEL IIIA	$16,495.20	E-239	2011-05-31	$16,495.20	-	-		
2	TENA-088-104-000536	CHALECO BALISTICO NIVEL IIIA	$16,495.20	E-239	2011-05-31	$16,495.20	-	-		
2	TENA-088-104-000537	CHALECO BALISTICO NIVEL IIIA	$16,495.20	E-239	2011-05-31	$16,495.20	-	-		
2	TENA-088-104-000538	CHALECO BALISTICO NIVEL IIIA	$16,495.20	E-239	2011-05-31	$16,495.20	-	-		
2	TENA-088-104-000539	CHALECO BALISTICO NIVEL IIIA	$16,495.20	E-239	2011-05-31	$16,495.20	-	-		

2	TENA-088-104-000540	CHALECO BALISTICO NIVEL IIIA	$16,495.20	E-239	2011-05-31	$16,495.20	-	-		
2	TENA-088-104-000541	CHALECO BALISTICO NIVEL IIIA	$16,495.20	E-239	2011-05-31	$16,495.20	-	-		
2	TENA-088-104-000542	CHALECO BALISTICO NIVEL IIIA	$16,495.20	E-239	2011-05-31	$16,495.20	-	-		
2	TENA-088-104-000543	CHALECO BALISTICO NIVEL IIIA	$16,495.20	E-239	2011-05-31	$16,495.20	-	-		
2	TENA-088-104-000544	CHALECO BALISTICO NIVEL IIIA	$16,495.20	E-239	2011-05-31	$16,495.20	-	-		
2	TENA-088-104-000545	CHALECO BALISTICO NIVEL IIIA	$16,495.20	E-239	2011-05-31	$16,495.20	-	-		
2	TENA-088-104-000546	CHALECO BALISTICO NIVEL IIIA	$16,495.20	E-239	2011-05-31	$16,495.20	-	-		
2	TENA-088-104-000547	CHALECO BALISTICO NIVEL IIIA	$16,495.20	E-239	2011-05-31	$16,495.20	-	-		
2	TENA-088-104-000548	CHALECO BALISTICO NIVEL IIIA	$16,495.20	E-239	2011-05-31	$16,495.20	-	-		
2	TENA-088-104-000549	CHALECO BALISTICO NIVEL IIIA	$16,495.20	E-239	2011-05-31	$16,495.20	-	-		
2	TENA-088-104-000550	CHALECO BALISTICO NIVEL IIIA	$16,495.20	E-239	2011-05-31	$16,495.20	-	-		
2	TENA-088-104-000551	CHALECO BALISTICO NIVEL IIIA	$16,495.20	E-239	2011-05-31	$16,495.20	-	-		
2	TENA-088-104-000552	CHALECO BALISTICO NIVEL IIIA	$16,495.20	E-239	2011-05-31	$16,495.20	-	-		
2	TENA-088-104-000553	CHALECO BALISTICO NIVEL IIIA	$16,495.20	E-239	2011-05-31	$16,495.20	-	-		
2	TENA-088-104-000554	CHALECO BALISTICO NIVEL IIIA	$16,495.20	E-239	2011-05-31	$16,495.20	-	-		
2	TENA-088-104-000555	CHALECO BALISTICO NIVEL IIIA	$16,495.20	E-239	2011-05-31	$16,495.20	-	-		

2	TENA-088-104-000556	CHALECO BALISTICO NIVEL IIIA	$16,495.20	E-239	2011-05-31	$16,495.20	-	-		
2	TENA-088-104-000557	CHALECO BALISTICO NIVEL IIIA	$16,495.20	E-239	2011-05-31	$16,495.20	-	-		
2	TENA-088-104-000558	CHALECO BALISTICO NIVEL IIIA	$16,495.20	E-239	2011-05-31	$16,495.20	-	-		
2	TENA-088-104-000559	CHALECO BALISTICO NIVEL IIIA	$16,495.20	E-239	2011-05-31	$16,495.20	-	-		
2	TENA-088-104-000560	CHALECO BALISTICO NIVEL IIIA	$16,495.20	E-239	2011-05-31	$16,495.20	-	-		
2	TENA-088-104-000561	CHALECO BALISTICO NIVEL IIIA	$16,495.20	E-239	2011-05-31	$16,495.20	-	-		
2	TENA-088-104-000562	CHALECO BALISTICO NIVEL IIIA	$16,495.20	E-239	2011-05-31	$16,495.20	-	-		
2	TENA-088-104-000563	CHALECO BALISTICO NIVEL IIIA	$16,495.20	E-239	2011-05-31	$16,495.20	-	-		
2	TENA-088-104-000564	CHALECO BALISTICO NIVEL IIIA	$16,495.20	E-239	2011-05-31	$16,495.20	-	-		
2	TENA-088-104-000565	CHALECO BALISTICO NIVEL IIIA	$16,495.20	E-239	2011-05-31	$16,495.20	-	-		
2	TENA-088-104-000566	CHALECO BALISTICO NIVEL IIIA	$16,495.20	E-239	2011-05-31	$16,495.20	-	-		
2	TENA-088-104-000567	CHALECO BALISTICO NIVEL IIIA	$16,495.20	E-239	2011-05-31	$16,495.20	-	-		
2	TENA-088-104-000568	CHALECO BALISTICO NIVEL IIIA	$16,495.20	E-239	2011-05-31	$16,495.20	-	-		
2	TENA-088-104-000569	CHALECO BALISTICO NIVEL IIIA	$16,495.20	E-239	2011-05-31	$16,495.20	-	-		
2	TENA-088-104-000570	CHALECO BALISTICO NIVEL IIIA	$16,495.20	E-239	2011-05-31	$16,495.20	-	-		
2	TENA-088-104-000571	CHALECO BALISTICO NIVEL IIIA	$16,495.20	E-239	2011-05-31	$16,495.20	-	-		

2	TENA-088-104-000572	CHALECO BALISTICO NIVEL IIIA	$16,495.20	E-239	2011-05-31	$16,495.20	-	-		
2	TENA-088-104-000573	CHALECO BALISTICO NIVEL IIIA	$16,495.20	E-239	2011-05-31	$16,495.20	-	-		
2	TENA-088-104-000574	CHALECO BALISTICO NIVEL IIIA	$16,495.20	E-239	2011-05-31	$16,495.20	-	-		
2	TENA-088-104-000575	CHALECO BALISTICO NIVEL IIIA	$16,495.20	E-239	2011-05-31	$16,495.20	-	-		
2	TENA-088-104-000576	CHALECO BALISTICO NIVEL IIIA	$16,495.20	E-239	2011-05-31	$16,495.20	-	-		
2	TENA-088-104-000577	CHALECO BALISTICO NIVEL IIIA	$16,495.20	E-239	2011-05-31	$16,495.20	-	-		
2	TENA-088-104-000578	CHALECO BALISTICO NIVEL IIIA	$16,495.20	E-239	2011-05-31	$16,495.20	-	-		
2	TENA-088-104-000579	CHALECO BALISTICO NIVEL IIIA	$16,495.20	E-239	2011-05-31	$16,495.20	-	-		
2	TENA-088-104-000580	CHALECO BALISTICO NIVEL IIIA	$16,495.20	E-239	2011-05-31	$16,495.20	-	-		
2	TENA-088-104-000581	CHALECO BALISTICO NIVEL IIIA	$16,495.20	E-239	2011-05-31	$16,495.20	-	-		
2	TENA-088-104-000582	CHALECO BALISTICO NIVEL IIIA	$16,495.20	E-239	2011-05-31	$16,495.20	-	-		
2	TENA-088-104-000583	CHALECO BALISTICO NIVEL IIIA	$16,495.20	E-239	2011-05-31	$16,495.20	-	-		
2	TENA-088-104-000584	CHALECO BALISTICO NIVEL IIIA	$16,495.20	E-239	2011-05-31	$16,495.20	-	-		
2	TENA-088-104-000585	CHALECO BALISTICO NIVEL IIIA	$16,495.20	E-239	2011-05-31	$16,495.20	-	-		
2	TENA-088-104-000586	CHALECO BALISTICO NIVEL IIIA	$16,495.20	E-239	2011-05-31	$16,495.20	-	-		

2	TENA-088-104-000591	EQUIPO DE POLICIA Y BALIZAMIENTO	$21,274.37	E-156	2015-09-17	$21,274.37	-	-		
2	TENA-088-104-000592	EQUIPO DE POLICIA Y BALIZAMIENTO	$21,274.39	E-156	2015-09-17	$21,274.39	-	-		
2	TENA-088-104-000593	EQUIPO DE POLICIA Y BALIZAMIENTO	$21,274.39	E-156	2015-09-17	$21,274.39	-	-		
2	TENA-088-104-000594	PISTOLA GLOCK	$7,985.29	D-3	2015-11-30	$7,985.29	-	-		
2	TENA-088-104-000595	PISTOLA GLOCK	$7,985.29	D-3	2015-11-30	$7,985.29	-	-		
2	TENA-088-104-000596	PISTOLA GLOCK	$7,985.29	D-3	2015-11-30	$7,985.29	-	-		
2	TENA-088-104-000597	PISTOLA GLOCK	$7,985.29	D-3	2015-11-30	$7,985.29	-	-		
2	TENA-088-104-000598	PISTOLA GLOCK	$7,985.29	D-3	2015-11-30	$7,985.29	-	-		
2	TENA-088-104-000599	PISTOLA GLOCK	$7,985.29	D-3	2015-11-30	$7,985.29	-	-		
2	TENA-088-104-000600	PISTOLA GLOCK	$7,985.29	D-3	2015-11-30	$7,985.29	-	-		
2	TENA-088-104-000601	PISTOLA GLOCK	$7,985.29	D-3	2015-11-30	$7,985.29	-	-		
2	TENA-088-104-000602	PISTOLA GLOCK	$7,985.29	D-3	2015-11-30	$7,985.29	-	-		
2	TENA-088-104-000604	ESCOPETA	$3,308.69	D-3	2011-11-30	$3,308.69	-	-		
2	TENA-088-104-000605	ESCOPETA	$3,308.69	D-3	2015-11-30	$3,308.69	-	-		
2	TENA-088-104-000606	FUSIL 0.308	$78,483.86	D-3	2015-11-30	$78,483.86	-	-		
2	TENA-088-104-000607	PISTOLA AMETRALLADORA 9 MM	$11,938.19	D-3	2015-11-30	$11,938.19	-	-		
2	TENA-088-104-000608	PISTOLA AMETRALLADORA 9 MM	$11,938.19	D-3	2015-11-30	$11,938.19	-	-		
2	TENA-088-104-000609	PISTOLA AMETRALLADORA 9 MM	$11,938.19	D-3	2015-11-30	$11,938.19	-	-		

2	TENA-088-104-000610	PISTOLA AMETRALLADORA 9 MM	$11,938.19	D-3	2015-11-30	$11,938.19	-	-		
2	TENA-088-104-000625	REVOLVER	$2,674.00	E-141	2015-11-30	$2,674.00	-	-		
2	TENA-088-104-000626	REVOLVER	$2,674.00	E-141	2005-11-30	$2,674.00	-	-		
2	TENA-088-104-000627	REVOLVER	$2,674.00	E-141	2005-11-30	$2,674.00	-	-		
2	TENA-088-104-000628	REVOLVER	$2,674.00	E-141	2005-11-30	$2,674.00	-	-		
2	TENA-088-104-000629	REVOLVER	$2,674.00	E-141	2005-11-30	$2,674.00	-	-		
2	TENA-088-104-000630	REVOLVER	$2,674.00	E-141	2005-11-30	$2,674.00	-	-		
2	TENA-088-104-000631	REVOLVER	$2,674.00	E-141	2005-11-30	$2,674.00	-	-		
2	TENA-088-104-000632	REVOLVER	$2,674.00	E-141	2005-11-30	$2,674.00	-	-		
2	TENA-088-104-000633	REVOLVER	$2,674.00	E-141	2005-11-30	$2,674.00	-	-		
2	TENA-088-104-000634	REVOLVER	$2,674.00	E-141	2005-11-30	$2,674.00	-	-		
2	TENA-088-104-000635	REVOLVER	$2,000.00	E-141	2005-11-30	$2,000.00	-	-		
2	TENA-088-104-000636	REVOLVER	$2,000.00	E-141	2005-11-30	$2,000.00	-	-		
2	TENA-088-104-000637	REVOLVER	$2,000.00	E-141	2005-11-30	$2,000.00	-	-		
2	TENA-088-104-000638	REVOLVER	$2,000.00	E-141	2005-11-30	$2,000.00	-	-		
2	TENA-088-104-000639	REVOLVER	$2,000.00	E-141	2005-11-30	$2,000.00	-	-		
2	TENA-088-104-000641	SUBAMETRALLADORA	$2,785.00	E-141	2010-11-30	$2,785.00	-	-		
2	TENA-088-104-000642	SUBAMETRALLADORA	$2,785.00	E-141	2010-11-30	$2,785.00	-	-		
2	TENA-088-104-000643	SUBAMETRALLADORA	$2,785.00	E-141	2010-11-30	$2,785.00	-	-		
2	TENA-088-104-000644	SUBAMETRALLADORA	$2,785.00	E-141	2005-11-30	$2,785.00	-	-		
2	TENA-088-104-000645	SUBAMETRALLADORA	$2,785.00	E-141	2005-11-30	$2,785.00	-	-		
2	TENA-088-104-001733	CAMARAS FOTOGRAFICAS	$3,500.00	S/P	2016-01-01	$3,500.00	-	-		

2	TENA-088-104-001736	ARMAMENTO	$75,099.58	S/P	2016-01-01	$75,099.58	-	-		
2	TENA-088-104-001737	PISTOLA CALIBRE 9MM	$8,224.98	S/P	2016-01-01	$8,224.98	-	-		
2	TENA-088-104-001738	PISTOLA CALIBRE 9MM	$8,224.98	S/P	2016-01-01	$8,224.98	-	-		
2	TENA-088-104-001739	EQUIPO DE POLICIA Y BALIZAMIENTO DE MOT YAMAHA	$21,274.39	S/P	2016-01-01	$21,274.39	-	-		
2	TENA-088-104-001740	EQUIPO DE POLICIA Y BALIZAMIENTO DE MOT	$21,274.39	S/P	2016-01-01	$21,274.39	-	-		
2	TENA-088-104-001741	EQUIPO DE POLICIA Y BALIZAMIENTO DE MOT	$21,274.39	S/P	2016-01-01	$21,274.39	-	-		
2	TENA-088-104-001742	PISTOLA BERETTA	$8,714.18	S/P	2016-01-01	$8,714.18	-	-		
2	TENA-088-104-001743	PISTOLA BERETTA	$8,714.18	S/P	2016-01-01	$8,714.18	-	-		
2	TENA-088-104-001744	PISTOLA BERETTA	$8,714.18	S/P	2016-01-01	$8,714.18	-	-		
2	TENA-088-104-001745	PISTOLA BERETTA	$8,714.18	S/P	2016-01-01	$8,714.18	-	-		
2	TENA-088-104-001746	PISTOLA BERETTA	$8,714.18	S/P	2016-01-01	$8,714.18	-	-		
2	TENA-088-104-001747	PISTOLA BERETTA	$8,714.18	S/P	2016-01-01	$8,714.18	-	-		
2	TENA-088-104-001748	PISTOLA BERETTA	$8,714.18	S/P	2016-01-01	$8,714.18	-	-		
2	TENA-088-104-001749	PISTOLA BERETTA	$8,714.18	S/P	2016-01-01	$8,714.18	-	-		
2	TENA-088-104-001750	PISTOLA BERETTA	$8,714.18	S/P	2016-01-01	$8,714.18	-	-		
2	TENA-088-104-001751	PISTOLA BERETTA	$8,714.18	S/P	2016-01-01	$8,714.18	-	-		
2	TENA-088-104-001752	PISTOLA BERETTA	$8,714.18	S/P	2016-01-01	$8,714.18	-	-		
2	TENA-088-104-001753	PISTOLA BERETTA	$8,714.18	S/P	2016-01-01	$8,714.18	-	-		

2	TENA-088-104-001754	PISTOLA BERETTA	$8,714.18	S/P	2016-01-01	$8,714.18	-	-		
2	TENA-088-104-001755	PISTOLA BERETTA	$8,714.18	S/P	2016-01-01	$8,714.18	-	-		
2	TENA-088-104-001756	PISTOLA BERETTA	$8,714.20	S/P	2016-01-01	$8,714.20	-	-		
2	TENA-088-104-001757	RIFLE SIG SAUER	$20,298.48	S/P	2016-01-01	$20,298.48	-	-		
2	TENA-088-104-001758	RIFLE SIG SAUER	$20,298.48	S/P	2016-01-01	$20,298.48	-	-		
2	TENA-088-104-001759	RIFLE SIG SAUER	$20,298.48	S/P	2016-01-01	$20,298.48	-	-		
2	TENA-088-104-001760	RIFLE SIG SAUER	$20,298.48	S/P	2016-01-01	$20,298.48	-	-		
2	TENA-088-104-001761	RIFLE SIG SAUER	$20,298.48	S/P	2016-01-01	$20,298.48	-	-		
2	TENA-088-104-001762	RIFLE SIG SAUER	$20,298.48	S/P	2016-01-01	$20,298.48	-	-		
2	TENA-088-104-001763	RIFLE SIG SAUER	$20,298.48	S/P	2016-01-01	$20,298.48	-	-		
2	TENA-088-104-001764	RIFLE SIG SAUER	$20,298.48	S/P	2016-01-01	$20,298.48	-	-		
2	TENA-088-104-001765	RIFLE SIG SAUER	$20,298.48	S/P	2016-01-01	$20,298.48	-	-		
2	TENA-088-104-001766	RIFLE SIG SAUER	$20,298.48	S/P	2016-01-01	$20,298.48	-	-		
2	TENA-088-104-001767	RIFLE SIG SAUER	$20,298.45	S/P	2016-01-01	$20,298.45	-	-		
2	TENA-088-104-001865	TERMINAL TPH900	$29,295.80	29	2017-08-11	$29,295.80	-	-		
2	TENA-088-104-001866	TERMINAL TPH900	$29,295.80	29	2017-08-11	$29,295.80	-	-		
2	TENA-088-104-001867	TERMINAL TPH900	$29,295.80	29	2017-08-11	$29,295.80	-	-		
2	TENA-088-104-001868	TERMINAL TPH900	$29,295.80	29	2017-08-11	$29,295.80	-	-		
2	TENA-088-104-001869	TERMINAL TPH900	$29,295.80	29	2017-08-11	$29,295.80	-	-		
2	TENA-088-104-001870	TERMINAL TPH900	$29,295.80	29	2017-08-11	$29,295.80	-	-		
2	TENA-088-104-001871	TERMINAL TPH900	$29,295.80	29	2017-08-11	$29,295.80	-	-		
2	TENA-088-104-001872	TERMINAL TPH900	$29,295.80	29	2017-08-11	$29,295.80	-	-		
2	TENA-088-104-001873	TERMINAL TPH900	$29,295.80	29	2017-08-11	$29,295.80	-	-		
2	TENA-088-104-001874	TERMINAL TPH900	$29,295.80	29	2017-08-11	$29,295.80	-	-		

2	TENA-088-104-001875	RADIO MOVIL 1/5	$47,910.32	29	2017-08-11	$47,910.32	-	-		
2	TENA-088-104-001876	RADIO MOVIL 2/5	$47,910.32	29	2017-08-11	$47,910.32	-	-		
2	TENA-088-104-001877	REDIO MOVIL 3/5	$47,910.32	29	2017-08-11	$47,910.32	-	-		
2	TENA-088-104-001878	RADIO MOVIL 4/5	$47,910.32	29	2017-08-11	$47,910.32	-	-		
2	TENA-088-104-001879	RADIO MOVIL 5/5	$47,910.32	29	2017-08-11	$47,910.32	-	-		
2	TENA-088-104-001880	TERMINAL PORTÁTIL 1/32	$23,292.80	29	2017-08-11	$23,292.80	-	-		
2	TENA-088-104-001881	TERMINAL PORTATIL 2/32	$23,292.80	29	2017-08-11	$23,292.80	-	-		
2	TENA-088-104-001882	TERMINAL PORTÁTIL 3/32	$23,292.80	29	2017-08-11	$23,292.80	-	-		
2	TENA-088-104-001883	TERMINAL PORTÁTIL 4/32	$23,292.80	29	2017-08-11	$23,292.80	-	-		
2	TENA-088-104-001884	TERMINAL PORTÁTIL 5/32	$23,292.80	29	2017-08-11	$23,292.80	-	-		
2	TENA-088-104-001885	TERMINAL PORTÁTIL 6/32	$23,292.80	29	2017-08-11	$23,292.80	-	-		
2	TENA-088-104-001886	TERMINAL PORTÁTIL 7/32	$23,292.80	29	2017-08-11	$23,292.80	-	-		
2	TENA-088-104-001887	TERMINAL PORTÁTIL 8/32	$23,292.80	29	2017-08-11	$23,292.80	-	-		
2	TENA-088-104-001888	TERMINAL PORTÁTIL 9/32	$23,292.80	29	2017-08-11	$23,292.80	-	-		
2	TENA-088-104-001889	TERMINAL PORTÁTIL 10/32	$23,292.80	29	2017-08-11	$23,292.80	-	-		
2	TENA-088-104-001890	TERMINAL PORTÁTIL 11/32	$23,292.80	29	2017-08-11	$23,292.80	-	-		
2	TENA-088-104-001891	TERMINAL PORTÁTIL 12/32	$23,292.80	29	2017-08-11	$23,292.80	-	-		

2	TENA-088-104-001892	TERMINAL PORTÁTIL1 3/32	$23,292.80	29	2017-08-11	$23,292.80	-	-		
2	TENA-088-104-001893	TERMINAL PORTÁTIL 14/32	$23,292.80	29	2017-08-11	$23,292.80	-	-		
2	TENA-088-104-001894	TERMINAL PORTATIL 15/32	$23,292.80	29	2017-08-11	$23,292.80	-	-		
2	TENA-088-104-001895	TERMINAL PORTATIL 16/32	$23,292.80	29	2017-08-11	$23,292.80	-	-		
2	TENA-088-104-001896	TERMINAL PORTATIL 17/32	$23,292.80	29	2017-08-11	$23,292.80	-	-		
2	TENA-088-104-001897	TERMINAL PORTATIL 18/32	$23,292.80	29	2017-08-11	$23,292.80	-	-		
2	TENA-088-104-001898	TERMINAL PORTATIL 19/32	$23,292.80	29	2017-08-11	$23,292.80	-	-		
2	TENA-088-104-001899	TERMINAL PORTATIL 20/32	$23,292.80	29	2017-08-11	$23,292.80	-	-		
2	TENA-088-104-001900	TERMINAL PORTATIL 21/32	$23,292.80	7308	2017-08-11	$23,292.80	-	-		
2	TENA-088-104-001901	TERMINAL PORTATIL 22/32	$23,292.80	29	2017-08-11	$23,292.80	-	-		
2	TENA-088-104-001902	TERMINAL PORTATIL 23/32	$23,292.80	29	2017-08-11	$23,292.80	-	-		
2	TENA-088-104-001904	TERMINAL PORTATIL 24/32	$23,292.80	29	2017-08-11	$23,292.80	-	-		
2	TENA-088-104-001905	TERMINAL PORTATIL 25/32	$23,292.80	29	2017-08-11	$23,292.80	-	-		
2	TENA-088-104-001906	TERMINAL PORTATIL 26/32	$23,292.80	29	2017-08-11	$23,292.80	-	-		
2	TENA-088-104-001907	TERMINAL PORTATIL 27/32	$23,292.80	29	2017-08-11	$23,292.80	-	-		
2	TENA-088-104-001908	TERMINAL PORTATIL	$23,292.80	29	2017-08-11	$23,292.80	-	-		

2	TENA-088-104-001909	TERMINAL PORTATIL 29/32	$23,292.80	29	2017-08-11	$23,292.80	-	-		
2	TENA-088-104-001910	TERMINAL PORTATIL 30/32	$23,292.80	29	2017-08-11	$23,292.80	-	-		
2	TENA-088-104-001911	TERMINAL PORTATIL 31/32	$23,292.80	29	2017-08-11	$23,292.80	-	-		
2	TENA-088-104-001912	TERMINAL PORTATIL 32/32	$23,292.80	29	2017-08-11	$23,292.80	-	-		
2	TENA-088-104-001913	PISTOLA CALIBRE 9X19 MM	$8,732.85	81	2017-10-19	$8,732.85	-	-		
2	TENA-088-104-001914	PISTOLA CALIBRE 9X19 MM 1/41	$8,732.74	81	2017-10-19	$8,732.74	-	-		
2	TENA-088-104-001915	PISTOLAS CALIBRE 9X19 MMN 2/41	$8,732.74	81	2017-10-19	$8,732.74	-	-		
2	TENA-088-104-001916	PISTOLA CALIBRE 9X19 MM 3/41	$8,732.74	81	2017-10-19	$8,732.74	-	-		
2	TENA-088-104-001917	PISTOLA CALIBRE 9X19 MM 4/41	$8,732.74	81	2017-10-19	$8,732.74	-	-		
2	TENA-088-104-001918	PISTOLA CALIBRE 9X19 MM 5/41	$8,732.74	81	2017-10-19	$8,732.74	-	-		
2	TENA-088-104-001919	PISTOLA CALIBRE 9X19 MM 6/41	$8,732.74	81	2017-10-19	$8,732.74	-	-		
2	TENA-088-104-001920	PISTOLA CALIBRE 9X19 MM 7/41	$8,732.74	81	2017-10-19	$8,732.74	-	-		
2	TENA-088-104-001921	PISTOLA CALIBRE 9X19 MM 8/41	$8,732.74	81	2017-10-19	$8,732.74	-	-		

2	TENA-088-104-001922	PISTOLA CALIBRE 9X19 MM 9/41	$8,732.74	81	2017-10-19	$8,732.74	-	-		
2	TENA-088-104-001923	PISTOLA CALIBRE 9X19 MM 10/41	$8,732.74	81	2017-10-19	$8,732.74	-	-		
2	TENA-088-104-001924	PISTOLA CALIBRE 9X19 MM 11/41	$8,732.74	81	2017-10-19	$8,732.74	-	-		
2	TENA-088-104-001925	PISTOLA CALIBRE 9X19 MM 12/41	$8,732.74	81	2017-10-19	$8,732.74	-	-		
2	TENA-088-104-001926	PISTOLA CALIBRE DE 9X19 MM 13/41	$8,732.74	81	2017-10-19	$8,732.74	-	-		
2	TENA-088-104-001927	PISTOLA CALIBRE 9X19MM 14/41	$8,732.74	81	2017-10-19	$8,732.74	-	-		
2	TENA-088-104-001928	PISTOLO CALIBRE 9X19 MM 15/41	$8,732.74	81	2017-10-19	$8,732.74	-	-		
2	TENA-088-104-001929	PISTOLA CALIBRE 9X19 MM 16/41	$8,732.74	81	2017-10-19	$8,732.74	-	-		
2	TENA-088-104-001930	PISTOLA CALIBRE 9X19 MM 17/41	$8,732.74	81	2017-10-19	$8,732.74	-	-		
2	TENA-088-104-001931	PISTOLA CALIBRE 9X19 MM 18/41	$8,732.74	81	2017-10-19	$8,732.74	-	-		
2	TENA-088-104-001932	PISTOLA CALIBRE 9X19 MM 19/41	$8,732.74	81	2016-10-19	$8,732.74	-	-		
2	TENA-088-104-001933	PISTOLA CALIBRE 9X19 MM 20/41	$8,732.74	81	2017-10-19	$8,732.74	-	-		

2	TENA-088-104-001934	PISTOLA CALIBRE 9 X 19 MM 41/41	$8,732.74	81	2017-10-19	$8,732.74	-	-		
2	TENA-088-104-001935	PISTOLA CALIBRE 9 X19 MM 21/41	$8,732.74	81	2017-10-19	$8,732.74	-	-		
2	TENA-088-104-001936	PISTOLA CALIBRE 9 X 19 MM 22/41	$8,732.74	81	2017-10-19	$8,732.74	-	-		
2	TENA-088-104-001937	PISTOLA CALIBRE 9 X 19 MM 23/41	$8,732.74	81	2017-10-19	$8,732.74	-	-		
2	TENA-088-104-001938	PISTOLA CALIBRE 9 X 19 MM 24/41	$8,732.74	81	2017-10-19	$8,732.74	-	-		
2	TENA-088-104-001939	PISTOLA CALIBRE 9X19 MM 25/41	$8,732.74	81	2017-10-19	$8,732.74	-	-		
2	TENA-088-104-001940	PISTOLA CALIBRE 9X19 MM 26/41	$8,732.74	81	2017-10-19	$8,732.74	-	-		
2	TENA-088-104-001941	PISTOLA CALIBRE 9X19 MM 27/41	$8,732.74	81	2017-01-19	$8,732.74	-	-		
2	TENA-088-104-001942	PISTOLA CALIBRE 9X19 MM 28/41	$8,732.74	81	2017-10-19	$8,732.74	-	-		
2	TENA-088-104-001943	PISTOLA CALIBRE 9X19 MM 29/41	$8,732.74	81	2017-10-19	$8,732.74	-	-		
2	TENA-088-104-001944	PISTOLA CALIBRE 9X19 MM 30/41	$8,732.74	81	2017-10-19	$8,732.74	-	-		
2	TENA-088-104-001945	PISTOLA CALIBRE 9X19 MM 31/41	$8,732.74	81	2017-10-19	$8,732.74	-	-		

2	TENA-088-104-001946	PISTOLA CALIBRE 9X19 MM 32/41	$8,732.74	81	2017-10-19	$8,732.74	-	-		
2	TENA-088-104-001947	PISTOLA CALIBRE 9X19 MM 33/41	$8,732.74	81	2017-10-19	$8,732.74	-	-		
2	TENA-088-104-001948	PISTOLA CALIBRE 9X19 MM 34/41	$8,732.74	81	2017-10-19	$8,732.74	-	-		
2	TENA-088-104-001949	PISTOLA CALIBRE 9X19 MM 35/41	$8,732.74	81	2017-10-19	$8,732.74	-	-		
2	TENA-088-104-001950	PISTOLA CALIBRE 9X19 MM 36/41	$8,732.74	81	2017-10-19	$8,732.74	-	-		
2	TENA-088-104-001951	PISTOLA CALIBRE 9X19 MM 37/41	$8,732.74	81	2017-10-19	$8,732.74	-	-		
2	TENA-088-104-001952	PISTOLA CALIBRE 9X19 MM 38/41	$8,732.74	81	2017-10-19	$8,732.74	-	-		
2	TENA-088-104-001953	PISTOLA CALIBRE 9X19 MM 39/41	$8,732.74	81	2017-10-19	$8,732.74	-	-		
2	TENA-088-A01-000030	VIDEO CAMARA DIGITAL ROJA CON NEGRO	$43,064.72	SIN DATO	2012-12-30	$43,064.72	-	-		
2	TENA-088-N00-000962	MOTOR TRIFASICO ELEVADO	$2,030.00	E-41	2006-05-03	$2,030.00	-			

SECRETARIA DEL AYUNTAMIENTO

LIC. JULIO CESAR LOPEZ VASQUEZ
RESPONSABLE DEL CONTROL PATRIMONIAL
Gobierno con Experiencia
Ayuntamiento de Tenancingo

TESORERIA MUNICIPAL

MTRA. EN HP. IRMA GONZALEZ BECERRA
TESORERA MUNICIPAL
2015
Gobierno con Experiencia
Ayuntamiento de Tenancingo

MTRA.H.P. IRMA GONZALEZ BECERRA

Gobierno con Experiencia

Cuenta Pública 2019

NOMBRE DEL ENTE:MUNICIPIO DE TENANCINGO.

CUENTA: 1246 MAQUINARIA, OTROS EQUIPOS Y HERRAMIENTAS. AL 31 DE DICIEMBRE DEL 2019.

HOJA DE TRABAJO PARA LA CONCILIACION FISICO-CONTABLE DE LOS BIENES MUEBLES E INMUEBLES

LEVANTAMIENTO FISICO				REGISTRO CONTABLE POLIZA O FACTUR/			DIFERECIAS.		SUPUESTOS	
SUBCUENTA	NÚMERO DE INVENTARIO	NOMBRE DEL BIEN	COSTO REGISTRADO EN EL INVENTARIO	NÚMERO	FECHA	COSTO	SOBRANTE	FALTANTE		
6	TENA-088-105-001318	RADIO MOVIL	$2,990.00	SIN DATO	2010-12-30	$2,990.00	-	-		
6	TENA-088-105-001319	RADIO MOVIL	$2,990.00	SIN DATO	2010-12-30	$2,990.00	-	-		
6	TENA-088-105-001320	EQUIPAMIENTO DE AMBULANCIA (TORRETA)	$28,175.00	SIN DATO	2010-12-30	$28,175.00	-	-		
2	TENA-088-105-001321	TORRETA	$4,999.00	SIN DATO	2010-12-30	$4,999.00	-	-		
2	TENA-088-105-001322	TORRETA	$4,999.00	SIN DATO	2010-12-30	$4,999.00	-	-		
2	TENA-088-105-001323	TORRETA	$4,999.00	SIN DATO	2010-12-30	$4,999.00	-	-		
2	TENA-088-105-001324	SIRENA	$2,550.00	SIN DATO	2010-12-30	$2,550.00	-	-		
2	TENA-088-105-001325	TORRETA MICA BLANCA	$4,999.00	SIN DATO	2010-12-30	$4,999.00	-	-		
2	TENA-088-105-001863	MOTOSIERRA STIHL CON ESPADA DE 30"	$17,999.99	30	2017-10-20	$17,999.99	-	-		

2	TENA-088-105-001864	MOTOSIERRA STIHL CON ESPADA DE 20"	$12,668.00	30	2017-10-20	$12,668.00	-	-		
2	TENA-088-124-000788	RETROEXCAVADORA	$437,000.00	SIN DATO	2001-12-31	$437,000.00	-	-		
3	TENA-088-124-000789	RETRO EXCAVADORA	$522,331.44	SIN DATO	2005-12-30	$522,331.44	-	-		
3	TENA-088-124-000803	CAMION VOLTEO TIPO GONDOLA	$574,500.00	D-91	2010-05-01	$574,500.00	-	-		
4	TENA-088-126-000331	CONTENEDOR PARA BASURA	$109,250.00	E-85	2008-12-08	$109,250.00	-	-		
4	TENA-088-126-000332	CONTENEDOR PARA BASURA	$109,250.00	E-85	2008-12-08	$109,250.00	-	-		
4	TENA-088-126-000333	CONTENEDOR PARA BASURA	$109,250.00	E-85	2008-12-08	$109,250.00	-	-		
4	TENA-088-126-000334	CONTENEDOR PARA BASURA	$109,250.00	E-85	2008-12-08	$109,250.00	-	-		
3	TENA-088-126-000336	CAMION COMPACTADOR No. 08	$290,000.00	SIN DATO	2011-12-30	$290,000.00	-	-		
2	TENA-088-126-000342	CARRO BARRENDERO CON ARMAZON TUBULAR Y RUEDAS	$10,329.00	D-91	2013-12-31	$10,329.00	-	-		
2	TENA-088-126-000343	CARRO BARRENDERO CON ARMAZON TUBULAR Y RUEDAS	$10,329.00	D-91	2013-12-31	$10,329.00	-	-		

2	TENA-088-126-000344	CARRO BARRENDERO CON ARMAZON TUBULAR Y RUEDAS	$10,329.00	D-91	2013-12-31	$10,329.00	-	-		
2	TENA-088-126-000345	CARRO BARRENDERO CON ARMAZON TUBULAR Y RUEDAS	$10,329.00	D-91	2013-12-31	$10,329.00	-	-		
2	TENA-088-126-000346	CARRO BARRENDERO CON ARMAZON TUBULAR Y RUEDAS	$10,329.00	D-91	2013-12-31	$10,329.00	-	-		
2	TENA-088-126-000347	CARRO BARRENDERO CON ARMAZON TUBULAR Y RUEDAS	$10,329.00	D-91	2013-12-31	$10,329.00	-	-		
2	TENA-088-126-000348	CARRO BARRENDERO CON ARMAZON TUBULAR Y RUEDAS	$10,329.00	D-91	2013-12-31	$10,329.00	-	-		
2	TENA-088-126-000349	CARRO BARRENDERO CON ARMAZON TUBULAR Y RUEDAS	$10,329.00	D-91	2013-12-31	$10,329.00	-	-		
2	TENA-088-126-000350	CARRO BARRENDERO CON ARMAZON TUBULAR Y RUEDAS	$10,329.00	D-91	2013-12-31	$10,329.00	-	-		

2	TENA-088-126-000351	CARRO BARRENDERO CON ARMAZON TUBULAR Y RUEDAS	$10,329.00	D-91	2013-12-31	$10,329.00	-	-		
3	TENA-088-126-000354	CAMION COMPACTADOR	$574,650.00	D-91	2010-05-01	$574,650.00	-	-		
2	TENA-088-127-000696	GUIRNALDA DE ALUMBRADO	$2,520.00	SIN DATO	2010-12-30	$2,520.00	-	-		
2	TENA-088-128-000299	DESORILLADORA	$7,800.00	SIN DATO	2010-12-30	$7,800.00	-	-		
2	TENA-088-128-000300	DESORILLADORA	$7,800.00	SIN DATO	2010-12-30	$7,800.00	-	-		
2	TENA-088-128-000301	DESORILLADORA	$7,800.00	SIN DATO	2010-12-30	$7,800.00	-	-		
2	TENA-088-128-000302	DESORILLADORA	$7,800.00	SIN DATO	2010-12-30	$7,800.00	-	-		
2	TENA-088-128-000303	DESORILLADORA	$7,800.00	SIN DATO	2010-12-30	$7,800.00	-	-		
2	TENA-088-128-000304	MOTOBOMBA	$2,360.60	D-56	2010-12-31	$2,360.60	-	-		
2	TENA-088-128-000305	PODADORA DE 6 HP	$7,149.08	D-56	2010-12-31	$7,149.08	-	-		
2	TENA-088-128-000306	MOTOSIERRA	$3,638.92	D-62	2010-12-31	$3,638.92	-	-		
2	TENA-088-128-000307	DESBROZADORA	$3,300.00	E-82	2012-10-19	$3,300.00	-	-		
2	TENA-088-128-000308	DESBROZADORA	$3,300.00	E-82	2012-10-19	$3,300.00	-	-		
2	TENA-088-128-000309	PODADORA	$3,550.00	E-82	2012-10-19	$3,550.00	-	-		
2	TENA-088-128-000310	DESBROZADORA	$8,116.00	E-54	2013-01-23	$8,116.00	-	-		
2	TENA-088-128-000311	DESBROZADORA	$8,116.00	E-54	2013-01-23	$8,116.00	-	-		
2	TENA-088-128-000312	DESBROZADORA	$3,989.00	E-54	2013-01-23	$3,989.00	-	-		
2	TENA-088-128-000313	SOPLADOR DE MOCHILA	$9,048.00	E-54	2013-01-23	$9,048.00	-	-		

2	TENA-088-128-000314	MOTOSIERRA DE 28"	$8,900.00	E-54	2013-01-23	$8,900.00	-	-		
2	TENA-088-128-000316	PODADORA	$14,304.58	D-52	2014-12-31	$14,304.58	-	-		
2	TENA-088-128-000317	DESBROZADORA	$6,502.39	D-52	2014-12-31	$6,502.39	-	-		
2	TENA-088-128-001288	DESBROZADORA	$7,000.00	15	2016-08-09	$7,000.00	-	-		
2	TENA-088-128-001289	DESBROZADORA	$7,000.00	15	2016-08-09	$7,000.00	-	-		
2	TENA-088-128-001290	DESBROZADORA	$7,000.00	15	2016-08-09	$7,000.00	-	-		
2	TENA-088-128-001291	DESBROZADORA	$7,000.00	15	2016-08-09	$7,000.00	-	-		
2	TENA-088-128-001292	PODADORA	$8,500.01	15	2016-08-09	$8,500.01	-	-		
2	TENA-088-128-001796	MOTOSIERRA	$5,939.20	D-173	2016-12-01	$5,939.20	-	-		
4	TENA-088-D00-000105	STAND O ANAQUEL	$3,031.81	E-238	2009-12-29	$3,031.81	-	-		
4	TENA-088-D00-000106	STAND O ANAQUEL	$3,031.84	E-238	2009-12-29	$3,031.84	-	-		
4	TENA-088-D00-000107	STAND O ANAQUEL	$3,031.84	E-238	2009-12-29	$3,031.84	-	-		
4	TENA-088-D00-000108	STAND O ANAQUEL	$3,031.84	E-238	2009-12-29	$3,031.84	-	-		
4	TENA-088-D00-000109	STAND O ANAQUEL	$3,031.84	E-238	2009-12-29	$3,031.84	-	-		
4	TENA-088-D00-000110	STAND O ANAQUEL	$3,031.84	E-238	2009-12-29	$3,031.84	-	-		
4	TENA-088-D00-000111	STAND O ANAQUEL	$3,031.84	E-238	2009-12-29	$3,031.84	-	-		
4	TENA-088-D00-000112	STAND O ANAQUEL	$3,031.84	E-238	2009-12-29	$3,031.84	-	-		
4	TENA-088-D00-000113	STAND O ANAQUEL	$3,031.84	E-238	2009-12-29	$3,031.84	-	-		
4	TENA-088-D00-000114	STAND O ANAQUEL	$3,031.84	E-238	2009-12-29	$3,031.84	-	-		
4	TENA-088-D00-000115	STAND O ANAQUEL	$3,031.84	E-238	2009-12-29	$3,031.84	-	-		
2	TENA-088-E03-000186	SUICHERA	$27,840.00	SIN DATO	2010-12-30	$27,840.00	-	-		
2	TENA-088-E03-000189	CANDIL DE PARED DE 3 FOCOS	$2,199.00	SIN DATO	2010-12-30	$2,199.00	-	-		

2	TENA-088-E03-000190	CANDIL DE PARED DE 3 FOCOS	$2,199.00	SIN DATO	2010-12-30	$2,199.00	-	-		
2	TENA-088-E03-000191	CANDIL DE PARED DE 3 FOCOS	$2,199.00	SIN DATO	2010-12-30	$2,199.00	-	-		
2	TENA-088-E03-000192	CANDIL DE PARED DE 3 FOCOS	$2,199.00	SIN DATO	2010-12-30	$2,199.00	-	-		
2	TENA-088-E03-000193	CANDIL DE PARED DE 3 FOCOS	$2,199.00	SIN DATO	2010-12-30	$2,199.00	-	-		
2	TENA-088-E03-000194	CANDIL DE PARED DE 3 FOCOS	$2,199.00	SIN DATO	2010-12-30	$2,199.00	-	-		
2	TENA-088-E03-000195	CANDIL DE PARED DE 3 FOCOS	$2,199.00	SIN DATO	2010-12-30	$2,199.00	-	-		
2	TENA-088-E03-000196	CANDIL DE PARED DE 3 FOCOS	$2,199.00	SIN DATO	2010-12-30	$2,199.00	-	-		
2	TENA-088-E03-000197	CANDIL DE PARED DE 3 FOCOS	$2,199.00	SIN DATO	2010-12-30	$2,199.00	-	-		
2	TENA-088-E03-000198	CANDIL DE PARED DE 3 FOCOS	$2,199.00	SIN DATO	2010-12-30	$2,199.00	-	-		
2	TENA-088-E03-000199	CANDIL DE PARED DE 3 FOCOS	$2,199.00	SIN DATO	2010-12-30	$2,199.00	-	-		
2	TENA-088-E03-000201	CANDIL DE PARED DE 3 FOCOS	$2,199.00	SIN DATO	2010-12-30	$2,199.00	-	-		
2	TENA-088-E03-000202	CANDIL COLGANTE DE 24 FOCOS	$17,000.00	SIN DATO	2010-12-30	$17,000.00	-	-		
2	TENA-088-E03-000203	CANDIL COLGANTE DE 24 FOCOS	$17,000.00	SIN DATO	2010-12-30	$17,000.00	-	-		
2	TENA-088-E03-000204	CANDIL COLGANTE DE 40 FOCOS	$17,000.00	SIN DATO	2010-12-30	$17,000.00	-	-		

2	TENA-088-E03-000205	CANDIL COLGANTE DE 40 FOCOS	$17,000.00	SIN DATO	2010-12-30	$17,000.00	-	-		
2	TENA-088-E03-000206	CANDIL COLGANTE DE 40 FOCOS	$17,000.00	SIN DATO	2010-12-30	$17,000.00	-	-		
2	TENA-088-E03-000207	CANDIL COLGANTE DE 40 FOCOS	$17,000.00	SIN DATO	2010-12-30	$17,000.00	-	-		
2	TENA-088-G00-000229	REMOLQUE CON JAULA	$10,925.00	SIN DATO	2004-12-31	$10,925.00	-	-		
6	TENA-088-L00-001730	CELULAR	$8,811.88	S/P	2016-01-01	$8,811.88	-	-		
2	TENA-088-L00-001768	BOMBA DE AGUA	$3,405.00	S/P	2016-01-01	$3,405.00	-	-		
2	TENA-088-L00-001769	DESORILLADORA	$39,004.20	S/P	2016-01-01	$39,004.20	-	-		
2	TENA-088-L00-001770	COMPRESORAS DE AIRE	$5,463.93	S/P	2016-01-01	$5,463.93	-	-		
3	TENA-088-L00-001775	RETROEXCABADORA	$522,331.44	S/P	2016-01-01	$522,331.44	-	-		
3	TENA-088-L00-001776	CAMION VACTOR	$574,650.00	S/P	2016-01-01	$574,650.00	-	-		
3	TENA-088-L00-001777	CAMION DE VOLTEO	$574,650.00	S/P	2016-01-01	$574,650.00	-	-		
4	TENA-088-L00-001778	CONTENEDORES PARA BASURA	$421,333.90	S/P	2016-01-01	$421,333.90	-	-		
4	TENA-088-L00-001779	EQUIPO DE COMPUTO	$8,237.50	S/P	2016-01-01	$8,237.50	-	-		
6	TENA-088-L00-001780	EQUIPO DE SONIDO Y ACCESORIOS	$139,202.08	S/P	2016-01-01	$139,202.08	-	-		

2	TENA-088-N00-000818	BOMBA CON GENERADOR Y MANGUERA	$32,134.45	SIN DATO	2010-12-30	$32,134.45	-	-		
3	TENA-088-N00-000819	MINICARGADOR	$459,540.00	SIN DATO	2009-07-31	$459,540.00	-	-		
2	TENA-088-N00-000963	HIDROLAVADORA	$45,240.00	E-15	2010-11-04	$45,240.00	-	-		
2	TENA-088-N00-000964	SIERRA ELECTRICA 3 HP	$102,660.00	E-145	2011-02-10	$102,660.00	-	-		
2	TENA-088-N00-000965	PISTOLETE INSENSIBILIZADOR	$29,000.00	E-145	2011-02-10	$29,000.00	-	-		
4	TENA-088-N00-000966	PISTOLETE	$10,436.25	SIN DATO	2010-12-30	$10,436.25	-	-		
4	TENA-088-N00-000967	MAQUINA DESPIELADORA DE RESES	$138,718.75	SIN DATO	2010-12-30	$138,718.75	-	-		
4	TENA-088-N00-000968	INSENSIBILIZADOR PARA CERDOS	$30,693.60	E-197	2015-09-28	$30,693.60	-	-		
4	TENA-088-N00-000969	MESA METALICA GRANDE	$3,500.00	SIN DATO	2010-12-30	$3,500.00	-	-		
2	TENA-088-N00-000970	PERCHERA DE 12 GANCHOS	$2,450.00	SIN DATO	2010-12-30	$2,450.00	-	-		
2	TENA-088-N00-000971	BANCO DE 72 GANCHOS	$2,800.00	SIN DATO	2010-12-30	$2,800.00	-	-		
4	TENA-088-N00-000972	BANCO DE 40 GANCHOS	$2,400.00	SIN DATO	2010-12-30	$2,400.00	-	-		
4	TENA-088-N00-000973	TEMPLETE DE HERRERIA PELA POLLOS	$2,350.00	SIN DATO	2010-12-30	$2,350.00	-	-		

4	TENA-088-N00-000978	MOTOR MONOFASICO	$2,449.00	SIN DATO	2010-12-30	$2,449.00	-	-		
3	TENA-088-N01-000704	TRACTOR	$787,413.00	E-236	2014-04-07	$787,413.00	-	-		
5	TENA-088-N01-000705	ARADO REVERSIBLE	$45,796.00	E-176	2014-04-22	$45,796.00	-	-		

SECRETARIA DEL AYUNTAMIENTO

LIC. JULIO CESAR LOPEZ VASQUEZ
RESPONSABLE DEL CONTROL PATRIMONIAL

2019 2021
Gobierno con Experiencia
Ayuntamiento de Tenancingo

TESORERÍA MUNICIPAL

MTRA. EN H.P. IRMA GONZALEZ BECERRA
TESORERO MUNICIPAL

2019 2021
Gobierno con Experiencia
MTRA.H.P. IRMA GONZALEZ BECERRA Tenancingo

Gobierno con Experiencia

Cuenta Pública 2019

NOMBRE DEL ENTE:MUNICIPIO DE TENANCINGO.

CUENTA: 1243 EQUIPO E INSTRUMENTACION MEDICO Y DE LABORATORIO. AL 31 DE DICIEMBRE DEL 2019.

HOJA DE TRABAJO PARA LA CONCILIACION FISICO-CONTABLE DE LOS BIENES MUEBLES E INMUEBLES

LEVANTAMIENTO FISICO				REGISTRO CONTABLE POLIZA O FACTU			DIFERECIAS.		SUPUESTOS	
SUBCUENTA	NÚMERO DE INVENTARIO	NOMBRE DEL BIEN	COSTO REGISTRADO EN EL INVENTARIO	NÚMERO	FECHA	COSTO	SOBRANTE	FALTANTE		
2	TENA-088-105-001310	EQUIPO DE RESPIRACION AUTOMATICO	$30,153.00	SIN DATO	2010-12-30	$30,153.00	-	-		
2	TENA-088-105-001311	EQUIPO DE RESPIRACION AUTOMATICO	$30,153.00	SIN DATO	2012-12-30	$30,153.00	-	-		
2	TENA-088-105-001312	EQUIPO DE RESPIRACION AUTOMATICO	$30,153.00	SIN DATO	2010-12-30	$30,153.00	-	-		
2	TENA-088-105-001313	EQUIPO DE RESPIRACION AUTOMATICO	$30,153.00	SIN DATO	2010-12-30	$30,153.00	-	-		
2	TENA-088-105-001314	TANQUE DE OXIGENO VERDE	$5,000.00	SIN DATO	2010-12-30	$5,000.00	-	-		
2	TENA-088-105-001315	TANQUE DE OXIGENO VERDE	$5,000.00	SIN DATO	2010-12-30	$5,000.00	-	-		
2	TENA-088-105-001316	CARRO CAMILLA NEGRO	$13,300.00	SIN DATO	2010-12-30	$13,300.00	-	-		
2	TENA-088-105-001317	CARRO CAMILLA	$13,300.00	SIN DATO	2010-12-30	$13,300.00	-	-		

SECRETARIA AYUNTAMIENTO

LIC. JULIO CESAR LOPEZ VASQUEZ
RESPONSABLE DEL CONTROL PATRIMONIAL

2021 Gobierno con Experiencia Ayuntamiento de Tenancingo

TESORERIA MUNICIPAL

MTRA. EN AD. IRMA GONZALEZ BECERRA
TESORERO MUNICIPAL
MTRA.H.P. IRMA GONZALEZ BECERRA

2019 Gobierno con Experiencia Ayuntamiento de Tenancingo

Cuenta Pública 2019
Conciliación-Físico Contable del Inventario de Bienes Muebles
(Pesos)

NOMBRE DEL ENTE: TENANCINGO 058

CONCILIACIÓN FÍSICO - CONTABLE DEL INVENTARIO DE BIENES MUEBLES

CUENTA: 1241 (3)

FECHA : (4) 31 DE DICIEMBRE DE 2019

NOMBRE DE LA CUENTA (5) MOBILIARIO Y EQUIPO DE ADMINISTRACION

IMPORTE TOTAL EN EL INVENTARIO $ 8,198,953.21 (6)

(7) MÁS:

II.	Bienes muebles localizados con registro contable no considerados en el Inventario	$ -	(8)
VII.	Bienes muebles no localizados con registro contable no considerados en el inventario	$ -	(8)
VIII.	Saldos contables no integrados	$ -	(8)
XI.	Bienes registrados en el inventario con un costo menor al reconocido en contabilidad	$ -	(8)

SUBTOTAL $ -

(9) MENOS:

IV.	Bienes muebles localizados con registro en el inventario no considerados en contabilidad	$	(10)
VI.	Bienes muebles no localizados con registro en el inventario no considerados en contabilidad	$	(10)
X.	Bienes registrados en el inventario con un costo mayor al reconocido en contabilidad	$ -	(10)

SUBTOTAL $ -

SALDO FINAL EN LA BALANZA DE COMPROBACIÓN $ 8,198,953.21 (11)

TESORERÍA MUNICIPAL

TESORERO MUNICIPAL
M.H.P. IRMA GONZALEZ CISNEROS

SECRETARIA DEL AYUNTAMIENTO

RESPONSABLE DEL CONTROL PATRIMONIAL
LIC. JULIO CESAR LOPEZ VASQUEZ

Cuenta Pública 2019
Conciliación-Físico Contable del Inventario de Bienes Muebles
(Pesos)

NOMBRE DEL ENTE: TENANCINGO 058

CONCILIACIÓN FÍSICO - CONTABLE DEL INVENTARIO DE BIENES MUEBLES

CUENTA: 1244 (3)

FECHA : (4) 31 DE DICIEMBRE DE 2019

NOMBRE DE LA CUENTA (5) VEHICULOS Y EQUIPO DE TRANSPORTE

IMPORTE TOTAL EN EL INVENTARIO		$ 22,911,297.07 (6)
(7) MÁS:		
II. Bienes muebles localizados con registro contable no considerados en el Inventario	$ -	(8)
VII. Bienes muebles no localizados con registro contable no considerados en el inventario	$ -	(8)
VIII. Saldos contables no integrados	$ -	(8)
XI. Bienes registrados en el inventario con un costo menor al reconocido en contabilidad	$ -	(8)
SUBTOTAL		$ -
(9) MENOS:		
IV. Bienes muebles localizados con registro en el inventario no considerados en contabilidad	$	(10)
VI. Bienes muebles no localizados con registro en el inventario no considerados en contabilidad	$	(10)
X. Bienes registrados en el inventario con un costo mayor al reconocido en contabilidad	$108,300.00	(10)
SUBTOTAL		$ 108,300.00
SALDO FINAL EN LA BALANZA DE COMPROBACIÓN		$ 22,802,997.07 (11)

TESORERÍA MUNICIPAL
TESORERO MUNICIPAL
M.H.B. IRMA GONZÁLEZ GUERRA

SECRETARÍA DEL AYUNTAMIENTO
2019 (2) 21
RESPONSABLE DEL CONTROL PATRIMONIAL
LIC. JULIO CESAR LOPEZ VASQUEZ

Cuenta Pública 2019
Conciliación-Físico Contable del Inventario de Bienes Muebles
(Pesos)

NOMBRE DEL ENTE: TENANCINGO 058

CONCILIACIÓN FÍSICO - CONTABLE DEL INVENTARIO DE BIENES MUEBLES

CUENTA: 1245 (3)

FECHA : (4) 31 DE DICIEMBRE DE 2019

NOMBRE DE LA CUENTA (5) EQUIPO DE DEFENSA Y SEGURIDAD

IMPORTE TOTAL EN EL INVENTARIO		$ 41,111,955.04 (6)
(7) MÁS:		
II. Bienes muebles localizados con registro contable no considerados en el Inventario	$ -	(8)
VII. Bienes muebles no localizados con registro contable no considerados en el inventario	$ -	(8)
VIII. Saldos contables no integrados	$ -	(8)
XI. Bienes registrados en el inventario con un costo menor al reconocido en contabilidad	$ -	(8)
SUBTOTAL		$ -
(9) MENOS:		
IV. Bienes muebles localizados con registro en el inventario no considerados en contabilidad	$	(10)
VI. Bienes muebles no localizados con registro en el inventario no considerados en contabilidad	$	(10)
X. Bienes registrados en el inventario con un costo mayor al reconocido en contabilidad	$ -	(10)
SUBTOTAL		$ -
SALDO FINAL EN LA BALANZA DE COMPROBACIÓN		$ 41,111,955.04 (11)

TESORERÍA MUNICIPAL

TESORERO MUNICIPAL
M.H.P. IRMA GONZALEZ HECERRA

SECRETARIA DEL AYUNTAMIENTO

RESPONSABLE DEL CONTROL PATRIMONIAL
Lic. JULIO CESAR LOPEZ VASQUEZ

Cuenta Pública 2019
Conciliación-Físico Contable del Inventario de Bienes Muebles
(Pesos)

NOMBRE DEL ENTE: TENANCINGO 058

CONCILIACIÓN FÍSICO - CONTABLE DEL INVENTARIO DE BIENES MUEBLES

CUENTA: 1246 (3)

FECHA : (4) 31 DE DICIEMBRE DE 2019

NOMBRE DE LA CUENTA (5) MAQUINARIA, OTROS EQUIPOS Y HERRAMIENTAS

IMPORTE TOTAL EN EL INVENTARIO		$ 7,387,548.04 (6)
(7) MÁS:		
II. Bienes muebles localizados con registro contable no considerados en el Inventario	$ - (8)	
VII. Bienes muebles no localizados con registro contable no considerados en el inventario	$ - (8)	
VIII. Saldos contables no integrados	$ - (8)	
XI. Bienes registrados en el inventario con un costo menor al reconocido en contabilidad	$ - (8)	
SUBTOTAL		$ -
(9) MENOS:		
IV. Bienes muebles localizados con registro en el inventario no considerados en contabilidad	$ (10)	
VI. Bienes muebles no localizados con registro en el inventario no considerados en contabilidad	$ (10)	
X. Bienes registrados en el inventario con un costo mayor al reconocido en contabilidad	$ - (10)	
SUBTOTAL		$ -
SALDO FINAL EN LA BALANZA DE COMPROBACIÓN		$ 7,387,548.04 (11)

TESORERÍA MUNICIPAL (12)
TESORERO MUNICIPAL
M.H.P. IRMA GONZÁLEZ BECERRA
Gobierno con Experiencia
Ayuntamiento de Tenancingo

SECRETARÍA DEL AYUNTAMIENTO (12)
RESPONSABLE DEL CONTROL PATRIMONIAL
LIC. JULIO CESAR LOPEZ VASQUEZ
Gobierno con Experiencia
Ayuntamiento de Tenancingo

Cuenta Pública 2019
Conciliación-Físico Contable del Inventario de Bienes Muebles
(Pesos)

NOMBRE DEL ENTE: TENANCINGO 058

CONCILIACIÓN FÍSICO - CONTABLE DEL INVENTARIO DE BIENES MUEBLES

CUENTA: 1243 (3)

FECHA : (4) 31 DE DICIEMBRE DE 2019

NOMBRE DE LA CUENTA (5) EQUIPO E INSTRUMENTACION MEDICO Y DE LABORATORIO.

IMPORTE TOTAL EN EL INVENTARIO	$ 157,212.00	(6)

(7) MÁS:

II. Bienes muebles localizados con registro contable no considerados en el Inventario	$ -	(8)
VII. Bienes muebles no localizados con registro contable no considerados en el inventario	$ -	(8)
VIII. Saldos contables no integrados	$ -	(8)
XI. Bienes registrados en el inventario con un costo menor al reconocido en contabilidad	$ -	(8)
SUBTOTAL	$ -	

(9) MENOS:

IV. Bienes muebles localizados con registro en el inventario no considerados en contabilidad	$	(10)
VI. Bienes muebles no localizados con registro en el inventario no considerados en contabilidad	$	(10)
X. Bienes registrados en el inventario con un costo mayor al reconocido en contabilidad	$ -	(10)
SUBTOTAL	$ -	

SALDO FINAL EN LA BALANZA DE COMPROBACIÓN	$ 157,212.00	(11)

TESORERÍA MUNICIPAL
Gobierno con Experiencia
Ayuntamiento de Tenancingo

(12)
TESORERO MUNICIPAL
M.H.P. IRMA GONZÁLEZ DE DECERRA

SECRETARÍA DEL AYUNTAMIENTO
Gobierno con Experiencia
Ayuntamiento de Tenancingo

(12)
RESPONSABLE DEL CONTROL PATRIMONIAL
LIC. JULIO CESAR LOPEZ VASQUEZ

Cuenta Pública 2019
Conciliación-Físico Contable del Inventario de Bienes Muebles
(Pesos)

NOMBRE DEL ENTE: TENANCINGO 058

CONCILIACIÓN FÍSICO - CONTABLE DEL INVENTARIO DE BIENES MUEBLES

CUENTA: 1247 (3)

FECHA : (4) 31 DE DICIEMBRE DE 2019

NOMBRE DE LA CUENTA (5) COLECCIONES, OBRA DE ARTE Y OBJETOS VALIOSOS.

IMPORTE TOTAL EN EL INVENTARIO		$ 680,882.08 (6)
(7) MÁS:		
II. Bienes muebles localizados con registro contable no considerados en el Inventario	$ - (8)	
VII. Bienes muebles no localizados con registro contable no considerados en el inventario	$ - (8)	
VIII. Saldos contables no integrados	$ - (8)	
XI. Bienes registrados en el inventario con un costo menor al reconocido en contabilidad	$ - (8)	
SUBTOTAL		$ -
(9) MENOS:		
IV. Bienes muebles localizados con registro en el inventario no considerados en contabilidad	$ (10)	
VI. Bienes muebles no localizados con registro en el inventario no considerados en contabilidad	$ (10)	
X. Bienes registrados en el inventario con un costo mayor al reconocido en contabilidad	$ - (10)	
SUBTOTAL		$ -
SALDO FINAL EN LA BALANZA DE COMPROBACIÓN		$ 680,882.08 (11)

TESORERÍA MUNICIPAL

(12)
TESORERO MUNICIPAL
M.H.P. IRMA GONZÁLEZ BECERRA

SECRETARIA DEL AYUNTAMIENTO
2019 Gobierno con Experiencia Ayuntamiento de Tenancingo

(12)
RESPONSABLE DEL CONTROL PATRIMONIAL
LIC. JULIO CESAR LOPEZ VASQUEZ

Cuenta Pública 2019
Conciliación-Físico Contable del Inventario de Bienes Muebles
(Pesos)

NOMBRE DEL ENTE: TENANCINGO 058

CONCILIACIÓN FÍSICO - CONTABLE DEL INVENTARIO DE BIENES MUEBLES

CUENTA: 1249 (3)

FECHA : (4) 31 DE DICIEMBRE DE 2019

NOMBRE DE LA CUENTA (5) OTROS BIENES MUEBLES DIVERSOS.

IMPORTE TOTAL EN EL INVENTARIO	$ 5,950.00	(6)
(7) MÁS:		
II. Bienes muebles localizados con registro contable no considerados en el Inventario	$ -	(8)
VII. Bienes muebles no localizados con registro contable no considerados en el inventario	$ -	(8)
VIII. Saldos contables no integrados	$ -	(8)
XI. Bienes registrados en el inventario con un costo menor al reconocido en contabilidad	$ -	(8)
SUBTOTAL	$ -	
(9) MENOS:		
IV. Bienes muebles localizados con registro en el inventario no considerados en contabilidad	$	(10)
VI. Bienes muebles no localizados con registro en el inventario no considerados en contabilidad	$	(10)
X. Bienes registrados en el inventario con un costo mayor al reconocido en contabilidad	$ -	(10)
SUBTOTAL	$ -	
SALDO FINAL EN LA BALANZA DE COMPROBACIÓN	$ 5,950.00	(11)

TESORERÍA MUNICIPAL

(12)

TESORERO MUNICIPAL
M.H.P. IRMA GONZALEZ PEGUERRA

SECRETARIA DEL AYUNTAMIENTO

RESPONSABLE DEL CONTROL PATRIMONIAL
LIC. JULIO CESAR LOPEZ VASQUEZ

Cuenta Pública 2019
Reporte de Altas y Bajas de Bienes Muebles

1.- MUNICIPIO: TENANCINGO

2.- NUMERO: 88

3.-

AYUNTAMIENTO	X
ODAS	
DIF	
IMCUFIDE	
OTROS	ESPECIFICAR_____

Fecha: › al 31 de diciembre de 2019

Núm. Inventario (5)	Núm. De Cuenta (6)	Nombre de la Cuenta (7)	Nombre del Bien Mueble (8)	Características				Núm. de Factura (13)	Costo (Pesos)		Fecha del Movimiento (16)	Comentarios (17)
				Marca (9)	Modelo (10)	Número de Serie (11)	Estado de Uso del Bien (12)		Altas 2019 (14)	Bajas 2019 (15)		
TENA-088-101-002088	1241	MOBILIARIO Y EQUIPO DE ADMINISTRACIÓN - REVALUACION DE MOBILIARIO Y EQUIPO DE ADMINISTRACION	EQUIPO DE COMPUTO		E-900	YJ00KH2J	BUENO	1253	X		2019-08-27 14:22:27	
TENA-088-101-002089	1241	MOBILIARIO Y EQUIPO DE ADMINISTRACIÓN - ARTICULOS Y EQUIPO DE BIBLIOTECA	EQUIPO DE COMPUTO		E-900	YJ00KHFX	BUENO	1253	X		2019-08-27 14:24:08	
TENA-088-101-002118	1241	MOBILIARIO Y EQUIPO DE ADMINISTRACIÓN - MOBILIARIO Y EQUIPO DE OFICINA	PROYECTOR	MPO-058-E00-001334	BENQ	BMS500	BUENO	SIN DATO	X		2019-10-02 09:48:06	
TENA-088-104-002099	1241	MOBILIARIO Y EQUIPO DE ADMINISTRACIÓN - REVALUACION DE MOBILIARIO Y EQUIPO DE ADMINISTRACION	EQUIPO DE COMPUTO		E-900	YJ00KH8Y	BUENO	1253	X		2019-08-27 14:47:26	

TENA-088-104-002106	1241	MOBILIARIO Y EQUIPO DE ADMINISTRACIÓN - REVALUACION DE MOBILIARIO Y EQUIPO DE ADMINISTRACION	IMPRESORA	EPSON	M2140	X5MJ000578	BUENO	1253	X		2019-08-27 15:01:14	
TENA-088-104-002128	1245	EQUIPO DE DEFENSA Y SEGURIDAD - REVALUACION DE EQUIPO DE DEFENSA Y SEGURIDAD	AUTOMOVIL SEDAN	NISSAN	2019	3N1AB7AD6KY387724	BUENO	FV0000000410	X		2019-12-10 12:00:34	
TENA-088-104-002129	1245	EQUIPO DE DEFENSA Y SEGURIDAD - REVALUACION DE EQUIPO DE DEFENSA Y SEGURIDAD	AUTOMOVIL SEDAN	NISSAN	2019	3N1AB7AD5KY420762	BUENO	FV0000000409	X		2019-12-10 12:13:12	
TENA-088-104-002130	1245	EQUIPO DE DEFENSA Y SEGURIDAD - REVALUACION DE EQUIPO DE DEFENSA Y SEGURIDAD	AUTOMOVIL SEDAN	NISSAN	2019	3N1AB7AD2KY421108	BUENO	FV0000000408	X		2019-12-10 12:17:36	
TENA-088-104-002131	1245	EQUIPO DE DEFENSA Y SEGURIDAD - REVALUACION DE EQUIPO DE DEFENSA Y SEGURIDAD	CAMIONETA PICK UP	NISSAN FRONTIER PRO	2020	1N6AD0ER2LN700026	BUENO	FV0000000407	X		2019-12-10 12:22:40	
TENA-088-104-002132	1245	EQUIPO DE DEFENSA Y SEGURIDAD - REVALUACION DE EQUIPO DE DEFENSA Y SEGURIDAD	CAMIONETA PICK UP	NISSAN FRONTIER PRO	2020	1N6AD0ER2LN700025	BUENO	FV000000406	X		2019-12-10 12:26:51	
TENA-088-104-002133	1245	EQUIPO DE DEFENSA Y SEGURIDAD - REVALUACION DE EQUIPO DE DEFENSA Y SEGURIDAD	CAMIONETA PICK UP	NISSAN FRONTIER PRO	2020	1N6AD0ER5LN700021	BUENO	FV0000000405	X		2019-12-10 12:31:08	
TENA-088-104-002134	1245	EQUIPO DE DEFENSA Y SEGURIDAD - REVALUACION DE EQUIPO DE DEFENSA Y SEGURIDAD	CAMIONETA PICK UP	NISSAN FRONTIER PRO	2020	1N6AD0ER5LN700050	BUENO	FV0000000403	X		2019-12-10 12:33:30	

TENA-088-105-002100	1241	MOBILIARIO Y EQUIPO DE ADMINISTRACIÓN - REVALUACION DE MOBILIARIO Y EQUIPO DE ADMINISTRACION	EQUIPO DE COMPUTO		E-900	YJ00KH2S	BUENO	1253	X		2019-08-27 14:49:19	
TENA-088-108-002104	1241	MOBILIARIO Y EQUIPO DE ADMINISTRACIÓN - REVALUACION DE MOBILIARIO Y EQUIPO DE ADMINISTRACION	IMPRESORA	EPSON	M2140	X5M000583	BUENO	1253	X		2019-08-27 14:58:06	
TENA-088-109-002091	1241	MOBILIARIO Y EQUIPO DE ADMINISTRACIÓN - REVALUACION DE MOBILIARIO Y EQUIPO DE ADMINISTRACION	EQUIPO DE COMPUTO		E-900	YJ00KH2A	BUENO	1253	X		2019-08-27 14:27:35	
TENA-088-109-002105	1241	MOBILIARIO Y EQUIPO DE ADMINISTRACIÓN - REVALUACION DE MOBILIARIO Y EQUIPO DE ADMINISTRACION	IMPRESORA	EPSON	M2140	X5MJ000261	BUENO	1253	X		2019-08-27 14:59:47	
TENA-088-124-002121	1246	MAQUINARIA, OTROS EQUIPOS Y HERRAMIENTAS - REVALUACION DE MAQUINARIA, OTROS EQUIPOS Y HERRAMIENTAS	Planta de Soldar con Accesorios	INFRA	Sin Modelo	Sin Serie	BUENO	3339	X		2019-11-28 17:26:09	
TENA-088-144-002094	1241	MOBILIARIO Y EQUIPO DE ADMINISTRACIÓN - REVALUACION DE MOBILIARIO Y EQUIPO DE ADMINISTRACION	EQUIPO DE COMPUTO		E-900	YJ00KHD1	BUENO	1253	X		2019-08-27 14:34:37	

TENA-088-152-002095	1241	MOBILIARIO Y EQUIPO DE ADMINISTRACIÓN - REVALUACION DE MOBILIARIO Y EQUIPO DE ADMINISTRACION	EQUIPO DE COMPUTO		E-900	YJ00KHD8	BUENO	1253	X		2019-08-27 14:36:50	
TENA-088-A00-002068	1241	MOBILIARIO Y EQUIPO DE ADMINISTRACIÓN - EQUIPO DE COMPUTO Y ACCESORIOS	COMPUTADORA DE ESCRITORIO	DELL	DELL OPTIPLEZ		BUENO	621	X		2019-04-22 14:48:35	
TENA-088-A00-002070	1241	MOBILIARIO Y EQUIPO DE ADMINISTRACIÓN - EQUIPO DE COMPUTO Y ACCESORIOS	TEBLETA GALAXY TAB	SAMSUNG	SM-560NZKA		BUENO	712	X		2019-04-22 14:54:36	
TENA-088-A00-002071	1241	MOBILIARIO Y EQUIPO DE ADMINISTRACIÓN - REVALUACION DE MOBILIARIO Y EQUIPO DE ADMINISTRACION	EQUIPO DE COMPUTO		E-900	YJ00KFAQ	BUENO	1253	X		2019-08-27 13:48:44	
TENA-088-A00-002072	1241	MOBILIARIO Y EQUIPO DE ADMINISTRACIÓN - REVALUACION DE MOBILIARIO Y EQUIPO DE ADMINISTRACION	EQUIPO DE COMPUTO		E-900	YJ00KFAQ	BUENO	1253	X		2019-08-27 13:51:10	
TENA-088-A00-002074	1241	MOBILIARIO Y EQUIPO DE ADMINISTRACIÓN - REVALUACION DE MOBILIARIO Y EQUIPO DE ADMINISTRACION	EQUIPO DE COMPUTO		E-900	YJ00KH8Q	BUENO	1253	X		2019-08-27 13:55:43	

TENA-088-A00-002076	1241	MOBILIARIO Y EQUIPO DE ADMINISTRACIÓN - REVALUACION DE MOBILIARIO Y EQUIPO DE ADMINISTRACION	EQUIPO DE COMPUTO		E-900	YJ00KFBQ	BUENO	1253	X		2019-08-27 14:00:06	
TENA-088-A00-002077	1241	MOBILIARIO Y EQUIPO DE ADMINISTRACIÓN - REVALUACION DE MOBILIARIO Y EQUIPO DE ADMINISTRACION	EQUIPO DE COMPUTO		E-900	YJ00KHF	BUENO	1253	X		2019-08-27 14:02:19	
TENA-088-A00-002081	1241	MOBILIARIO Y EQUIPO DE ADMINISTRACIÓN - REVALUACION DE MOBILIARIO Y EQUIPO DE ADMINISTRACION	EQUIPO DE COMPUTO		E-900	YJ00KH2L	BUENO	1253	X		2019-08-27 14:11:00	
TENA-088-A00-002101	1241	MOBILIARIO Y EQUIPO DE ADMINISTRACIÓN - REVALUACION DE MOBILIARIO Y EQUIPO DE ADMINISTRACION	IMPRESORA	EPSON	M2140	X5JM000580	BUENO	1253	X		2019-08-27 14:52:41	
TENA-088-A00-002110	1241	MOBILIARIO Y EQUIPO DE ADMINISTRACIÓN - REVALUACION DE MOBILIARIO Y EQUIPO DE ADMINISTRACION	IMPRESORA	EPSON	M2140	X5MJ000577	BUENO	1253	X		2019-08-27 15:11:34	
TENA-088-A00-002113	1241	MOBILIARIO Y EQUIPO DE ADMINISTRACIÓN - REVALUACION DE MOBILIARIO Y EQUIPO DE ADMINISTRACION	LAP TOP	HP	G5-PRO	5CD823DC9J	BUENO	1253	X		2019-08-27 15:17:36	

TENA-088-A00-002115	1241	MOBILIARIO Y EQUIPO DE ADMINISTRACIÓN - REVALUACION DE MOBILIARIO Y EQUIPO DE ADMINISTRACION	ESCANER	EPSON	AD	X2HJ092271	BUENO	1253	X		2019-08-27 15:23:11	
TENA-088-A00-002123	1241	MOBILIARIO Y EQUIPO DE ADMINISTRACIÓN - EQUIPO DE COMPUTO Y ACCESORIOS	Lap Top	HP	x360	GOLD4415U	BUENO	1272	X		2019-11-28 17:34:46	
TENA-088-A01-002086	1241	MOBILIARIO Y EQUIPO DE ADMINISTRACIÓN - REVALUACION DE MOBILIARIO Y EQUIPO DE ADMINISTRACION	EQUIPO DE COMPUTO		E-900	YJ00KHG8	BUENO	1253	X		2019-08-27 14:19:21	
TENA-088-A01-002087	1241	MOBILIARIO Y EQUIPO DE ADMINISTRACIÓN - REVALUACION DE MOBILIARIO Y EQUIPO DE ADMINISTRACION	EQUIPO DE COMPUTO		E-900	YJ00KH4N	BUENO	1253	X		2019-08-27 14:20:47	
TENA-088-B01-002078	1241	MOBILIARIO Y EQUIPO DE ADMINISTRACIÓN - REVALUACION DE MOBILIARIO Y EQUIPO DE ADMINISTRACION	EQUIPO DE COMPUTO		E-900	YJ00KF9P	BUENO	1253	X		2019-08-27 14:03:58	
TENA-088-B01-002111	1241	MOBILIARIO Y EQUIPO DE ADMINISTRACIÓN - REVALUACION DE MOBILIARIO Y EQUIPO DE ADMINISTRACION	IMPRESORA	EPSON	M2140	X5MJ000569	BUENO	1253	X		2019-08-27 15:13:09	

TENA-088-C04-002085	1241	MOBILIARIO Y EQUIPO DE ADMINISTRACIÓN - REVALUACION DE MOBILIARIO Y EQUIPO DE ADMINISTRACION	EQUIPO DE COMPUTO		E-900	YJ00KH67	BUENO	1253	X		2019-08-27 14:17:39	
TENA-088-C08-002084	1241	MOBILIARIO Y EQUIPO DE ADMINISTRACIÓN - REVALUACION DE MOBILIARIO Y EQUIPO DE ADMINISTRACION	EQUIPO DE COMPUTO		E-900	YJ00KH71	BUENO	1253	X		2019-08-27 14:16:02	
TENA-088-C10-002083	1241	MOBILIARIO Y EQUIPO DE ADMINISTRACIÓN - REVALUACION DE MOBILIARIO Y EQUIPO DE ADMINISTRACION	EQUIPO DE COMPUTO		E-900	YJ00KHE7	BUENO	1253	X		2019-08-27 14:14:22	
TENA-088-D00-002075	1241	MOBILIARIO Y EQUIPO DE ADMINISTRACIÓN - REVALUACION DE MOBILIARIO Y EQUIPO DE ADMINISTRACION	EQUIPO DE COMPUTO		E-900	YJ00KH41	BUENO	1253	X		2019-08-27 13:58:02	
TENA-088-E00-002090	1241	MOBILIARIO Y EQUIPO DE ADMINISTRACIÓN - REVALUACION DE MOBILIARIO Y EQUIPO DE ADMINISTRACION	EQUIPO DE COMPUTO		E-900	YJ00KHAG	BUENO	1253	X		2019-08-27 14:25:48	
TENA-088-E00-002092	1241	MOBILIARIO Y EQUIPO DE ADMINISTRACIÓN - REVALUACION DE MOBILIARIO Y EQUIPO DE ADMINISTRACION	EQUIPO DE COMPUTO		E-900	YJ00KH87	BUENO	1253	X		2019-08-27 14:30:53	

TENA-088-E00-002093	1241	MOBILIARIO Y EQUIPO DE ADMINISTRACIÓN - REVALUACION DE MOBILIARIO Y EQUIPO DE ADMINISTRACION	EQUIPO DE COMPUTO		E-900	YJ00KH2T	BUENO	1253	X		2019-08-27 14:32:49	
TENA-088-F00-002082	1241	MOBILIARIO Y EQUIPO DE ADMINISTRACIÓN - REVALUACION DE MOBILIARIO Y EQUIPO DE ADMINISTRACION	EQUIPO DE COMPUTO		E-900	YJ00KH98	BUENO	1253	X		2019-08-27 14:12:46	
TENA-088-F00-002103	1241	MOBILIARIO Y EQUIPO DE ADMINISTRACIÓN - REVALUACION DE MOBILIARIO Y EQUIPO DE ADMINISTRACION	IMPRESORA	EPSON	M2140	X5JM000780	BUENO	1253	X		2019-08-27 14:56:02	
TENA-088-G00-002108	1241	MOBILIARIO Y EQUIPO DE ADMINISTRACIÓN - REVALUACION DE MOBILIARIO Y EQUIPO DE ADMINISTRACION	IMPRESORA	EPSON	M2140	X5MJ000568	BUENO	1253	X		2019-08-27 15:06:32	
TENA-088-H00-002073	1241	MOBILIARIO Y EQUIPO DE ADMINISTRACIÓN - REVALUACION DE MOBILIARIO Y EQUIPO DE ADMINISTRACION	EQUIPO DE COMPUTO		E-900	YJ00KH4F	BUENO	1253	X		2019-08-27 13:53:11	
TENA-088-I01-002109	1241	MOBILIARIO Y EQUIPO DE ADMINISTRACIÓN - REVALUACION DE MOBILIARIO Y EQUIPO DE ADMINISTRACION	IMPRESORA	EPSON	M2140	X5MJ000567	BUENO	1253	X		2019-08-27 15:08:11	

TENA-088-K00-002079	1241	MOBILIARIO Y EQUIPO DE ADMINISTRACIÓN - REVALUACION DE MOBILIARIO Y EQUIPO DE ADMINISTRACION	EQUIPO DE COMPUTO		E-900	YJ00KHFD	BUENO	1253	X		2019-08-27 14:05:58	
TENA-088-K00-002080	1241	MOBILIARIO Y EQUIPO DE ADMINISTRACIÓN - REVALUACION DE MOBILIARIO Y EQUIPO DE ADMINISTRACION	EQUIPO DE COMPUTO		E-900	YJ00KHEY	BUENO	1253	X		2019-08-27 14:07:39	
TENA-088-K00-002102	1241	MOBILIARIO Y EQUIPO DE ADMINISTRACIÓN - REVALUACION DE MOBILIARIO Y EQUIPO DE ADMINISTRACION	IMPRESORA	EPSON	M2140	X5JM000569	BUENO	1253	X		2019-08-27 14:54:18	
TENA-088-K00-002112	1241	MOBILIARIO Y EQUIPO DE ADMINISTRACIÓN - REVALUACION DE MOBILIARIO Y EQUIPO DE ADMINISTRACION	LAP TOP	HP	G5-PRO	5CD823DC97	BUENO	1253	X		2019-08-27 15:14:55	
TENA-088-L00-002067	1241	MOBILIARIO Y EQUIPO DE ADMINISTRACIÓN - REVALUACION DE MOBILIARIO Y EQUIPO DE ADMINISTRACION	COMPUTADORA DE ESCRITORIO	DELL	DELL OPTIPLEX		BUENO	621	X		2019-04-22 14:45:48	
TENA-088-L00-002069	1241	MOBILIARIO Y EQUIPO DE ADMINISTRACIÓN - EQUIPO DE COMPUTO Y ACCESORIOS	SCANNER	FUJITZU	R600		BUENO	0000100000060 0969882	X		2019-04-22 14:51:30	

TENA-088-N00-002097	1241	MOBILIARIO Y EQUIPO DE ADMINISTRACIÓN - REVALUACION DE MOBILIARIO Y EQUIPO DE ADMINISTRACION	EQUIPO DE COMPUTO		E-900	YJ00KH8F	BUENO	1253	X		2019-08-27 14:43:28	
TENA-088-N00-002098	1241	MOBILIARIO Y EQUIPO DE ADMINISTRACIÓN - REVALUACION DE MOBILIARIO Y EQUIPO DE ADMINISTRACION	EQUIPO DE COMPUTO		E-900	YJ00KH51	BUENO	1253	X		2019-08-27 14:45:08	
TENA-088-N00-002107	1241	MOBILIARIO Y EQUIPO DE ADMINISTRACIÓN - REVALUACION DE MOBILIARIO Y EQUIPO DE ADMINISTRACION	IMPRESORA	EPSON	M2140	X5MJ000564	BUENO	1253	X		2019-08-27 15:05:04	
TENA-088-N00-002120	1241	MOBILIARIO Y EQUIPO DE ADMINISTRACIÓN - EQUIPO DE COMPUTO Y ACCESORIOS	EQUIPO DE COMPUTO	HP	ALL IN ONE 120-1025la	4CS14201DP	BUENO	7202	X		2019-10-03 09:31:45	
TENA-088-N01-002096	1241	MOBILIARIO Y EQUIPO DE ADMINISTRACIÓN - REVALUACION DE MOBILIARIO Y EQUIPO DE ADMINISTRACION	EQUIPO DE COMPUTO		E-900	YJ00KH48	BUENO	1253	X		2019-08-27 14:41:18	

Total (18) - -

PRESIDENCIA MUNICIPAL
PRESIDENTE MUNICIPAL
L.D. GABRIEL GALVEGOS GARCÍA

SINDICATURA MUNICIPAL
SÍNDICO MUNICIPAL
L.D.G. DEYANIRA DOMINGUEZ REYNOSO

SECRETARIA DEL AYUNTAMIENTO
SECRETARIO DEL AYUNTAMIENTO
L.D. JULIO CÉSAR LÓPEZ VÁSQUEZ

TESORERIA MUNICIPAL
TESORERO MUNICIPAL
MTRA. EN H.P. IRMA GONZÁLEZ HERRERA

CONTRALORIA MUNICIPAL
CONTRALOR MUNICIPAL
L.C. VICTOR HUGO MADIN ULLOA

Notas: Se deberán resgistrar únicamente los bienes inmuebles que se dieron de alta y baja en el ejercicio 2019

Cuenta Pública 2019

Reporte de Altas y Bajas de Bienes Inmuebles

1.- MUNICIPIO :
2.- NÚMERO:

3.-
- ☐ AYUNTAMIENTO
- ☐ ODAS
- ☐ DIF
- ☐ IMCUFIDE
- ☐ OTROS ESPECIFICAR_____

Del 01 de enero al 31 de diciembre de 2019

Núm. Inventario (5)	Núm. De Cuenta (6)	Nombre de la Cuenta (7)	Nombre del Bien Inmueble (8)	Descripción del Bien Inmueble (9)			Núm. de Escritura (10)	Modo de Adquisición (11)	Costo (Pesos)		Fecha del Movimiento (14)	Comentarios (15)
				Ubicación	Núm. de Registro Público de la Propiedad	Clave Catastral			Altas 2019 (12)	Bajas 2019 (13)		
				SIN MOVIMIENTO								

Total (16)

Notas: Se deberán registrar únicamente los bienes inmuebles que se dieron de alta y baja en el ejercicio 2019

PRESIDENCIA MUNICIPAL
PRESIDENTE MUNICIPAL
LIC. GABRIEL GALLEGOS GARCIA
2019 2021
Gobierno con Experiencia
Ayuntamiento de Tenancingo

SINDICO MUNICIPAL (17)
L.D.G. DEYANIRA DOMINGUEZ REYNOSO
2019 2021
Gobierno con Experiencia
Ayuntamiento de Tenancingo

SECRETARIA DEL AYUNTAMIENTO
SECRETARIO DEL AYUNTAMIENTO (17)
LIC. JULIO CESAR LOPEZ VASQUEZ
2019 2021
Gobierno con Experiencia
Ayuntamiento de Tenancingo

TESORERO MUNICIPAL (17)
MTRA. EN HACIENDA GONZALEZ BECERRIL
2019 2021
Gobierno con Experiencia
Ayuntamiento de Tenancingo

CONTRALORIA MUNICIPAL
CONTRALOR MUNICIPAL (17)
LIC. MOISES TINOCO MORALES
2019 2021
Gobierno con Experiencia
Ayuntamiento de Tenancingo

Cuenta Pública 2019
Depreciación
(Pesos)

Entidad Municipal: MUNICIPIO DE TENANCINGO 0058 — **Al 31 de Diciembre de 2019 (2)**

Nombre de la Cuenta (3)	Importe (4)	% Depreciación (5)	Depreciación Anual (6)	Depreciación Acumulada (7)
ACTIVO				
Bienes Inmuebles				
Edificios no Habitacionales	-			-
Bienes Muebles				
Mobiliario y Equipo de Administración				
Equipo de ingenieria	20,867.07	10%		20,867.07
Mobiliario y Equipo de Oficina	196,643.56	3%		196,643.56
Equipo de Cómputo y Accesorios	604,945.36	20%		604,945.36
Mobiliario y Equipo Educacional y Recreativo				
Equipo e Instrumental Médico y de Laboratorio				
Vehículos y Equipo de Transporte				
Vehículos	4,071,100.46	10%		4,071,100.46
Vehículos de Seguridad Publica y Atencion de Urgencias	-			
Equipo de Defensa y Seguridad				
Equipo de Seguridad Publica y Armas	235,381.51	20%		235,381.51
Maquinaria, Otros Equipos y Herramientas				
Maquinaria y accesorios	68,394.24	10%		68,394.24
Maquinaria y Equio de construccion	393,913.27	10%		393,913.27
Maquinaria y equipo diverso	68,345.29	10%		68,345.29
Equipo Hidraulico	4,961.08	10%		4,961.08
Equipo de Radio y Comunicación	15,079.76	10%		15,079.76
Colecciones, Obras de Arte y Objetos Valiosos				
Bienes Artisticos e Historicos	74,317.26	10%		74,317.26
Otros Bienes Muebles				
Diversos	37,255.16	10%		37,255.16

"Bajo protesta de decir verdad declaramos que los Estados Financieros y sus notas, son razonablemente correctos y son responsabilidad del emisor"

TESORERÍA MUNICIPAL 2019-2021 Gobierno con Experiencia Ayuntamiento de Tenancingo

TESORERA MUNICIPAL
MTRA. EN H.P. IRMA GONZÁLEZ BECERRA

Cuenta Pública 2019
ACTAS AFECTACION A RESULTADOS

Entidad Municipal: MUNICIPIO DE TENANCINGO 0058

Al 31 de Diciembre de 2019 (2)

Nombre de la Cuenta (3)	Importe (4)			
AL CIERRE DEL EJERCICIO NO HUBO NINGUN ACTA				

SIN MOVIMIENTO

"Bajo protesta de decir verdad declaramos que los Estados Financieros y sus notas, son razonablemente correctos y son responsabilidad del emisor"

TESORERÍA MUNICIPAL

2021

TESORERA MUNICIPAL
MTRA. EN H.P. IRMA GONZALEZ BECERRA

Ayuntamiento de Tenancingo

Gobierno con Experiencia

OPERADO

POLIZAS DE DIARIO

31 DIC 2019

TENANCINGO 0058

DICIEMBRE DE 2019

1284.00	8221	K00134000	010304020101150101	3941	268	D	RECONDUCCIONES PRESUPUESTARIAS DEL EJERCICIO PRESUPUESTAL 2019	0.00	1,500,000.00
1285.00	8221	L00116000	010502020401150101	3941	268	D	RECONDUCCIONES PRESUPUESTARIAS DEL EJERCICIO PRESUPUESTAL 2019	0.00	2,424,763.83
1286.00	8221	Q00104000	010701010101250214	3993	268	D	RECONDUCCIONES PRESUPUESTARIAS DEL EJERCICIO PRESUPUESTAL 2019	0.00	198,250.00
1287.00	8222	A00A00000	010301010201150101	4411	268	D	RECONDUCCIONES PRESUPUESTARIAS DEL EJERCICIO PRESUPUESTAL 2019	0.00	733,775.38
1288.00	8222	A00A00000	010301010201150101	4431	268	D	RECONDUCCIONES PRESUPUESTARIAS DEL EJERCICIO PRESUPUESTAL 2019	0.00	255,000.00
1289.00	8226	A00A00000	010301010201150101	5111	268	D	RECONDUCCIONES PRESUPUESTARIAS DEL EJERCICIO PRESUPUESTAL 2019	0.00	58,696.69
1290.00	8226	E00121000	010502060201160101	5111	268	D	RECONDUCCIONES PRESUPUESTARIAS DEL EJERCICIO PRESUPUESTAL 2019	0.00	1,037,780.00
1291.00	8226	F00124000	020201010503250101	5111	268	D	RECONDUCCIONES PRESUPUESTARIAS DEL EJERCICIO PRESUPUESTAL 2019	0.00	423,273.75
1292.00	8226	L00116000	010502020401150101	5111	268	D	RECONDUCCIONES PRESUPUESTARIAS DEL EJERCICIO PRESUPUESTAL 2019	0.00	209,094.41
1293.00	8226	L00116000	010502020401250101	5111	268	D	RECONDUCCIONES PRESUPUESTARIAS DEL EJERCICIO PRESUPUESTAL 2019	0.00	423,273.75
1294.00	8226	E00121000	010502060201160101	5151	268	D	RECONDUCCIONES PRESUPUESTARIAS DEL EJERCICIO PRESUPUESTAL 2019	0.00	565,078.98
1295.00	8226	L00116000	010502020401150101	5151	268	D	RECONDUCCIONES PRESUPUESTARIAS DEL EJERCICIO PRESUPUESTAL 2019	0.00	172,252.01
1296.00	8226	Q00104000	010701010101250214	5511	268	D	RECONDUCCIONES PRESUPUESTARIAS DEL EJERCICIO PRESUPUESTAL 2019	0.00	1,852,200.00
1297.00	8226	F00124000	020201010301150101	5671	268	D	RECONDUCCIONES PRESUPUESTARIAS DEL EJERCICIO PRESUPUESTAL 2019	0.00	805,276.41
1298.00	8226	N00146000	020206010303120102	5671	268	D	RECONDUCCIONES PRESUPUESTARIAS DEL EJERCICIO PRESUPUESTAL 2019	0.00	103,500.00
1299.00	8226	F00124000	020201010301150101	5691	268	D	RECONDUCCIONES PRESUPUESTARIAS DEL EJERCICIO PRESUPUESTAL 2019	0.00	575,000.00
1300.00	8225	F00124000	020103010101250101	6122	268	D	RECONDUCCIONES PRESUPUESTARIAS DEL EJERCICIO PRESUPUESTAL 2019	0.00	9,030,481.73
1301.00	8225	F00124000	020103010101250218	6122	268	D	RECONDUCCIONES PRESUPUESTARIAS DEL EJERCICIO PRESUPUESTAL 2019	0.00	75,082.93
1302.00	8225	F00124000	020201010301150101	6122	268	D	RECONDUCCIONES PRESUPUESTARIAS DEL EJERCICIO PRESUPUESTAL 2019	0.00	148,074.72
1303.00	8225	F00124000	020203010201250101	6132	268	D	RECONDUCCIONES PRESUPUESTARIAS DEL EJERCICIO PRESUPUESTAL 2019	0.00	12,200,000.00
1304.00	8225	F00124000	020203010201250218	6132	268	D	RECONDUCCIONES PRESUPUESTARIAS DEL EJERCICIO PRESUPUESTAL 2019	0.00	1,700,000.00
1305.00	8225	F00124000	030305010103250101	6132	268	D	RECONDUCCIONES PRESUPUESTARIAS DEL EJERCICIO PRESUPUESTAL 2019	0.00	5,291,006.35
1306.00	8225	F00124000	030305010103250218	6132	268	D	RECONDUCCIONES PRESUPUESTARIAS DEL EJERCICIO PRESUPUESTAL 2019	0.00	958,255.00
1307.00	8225	F00124000	020201010301150101	6135	268	D	RECONDUCCIONES PRESUPUESTARIAS DEL EJERCICIO PRESUPUESTAL 2019	0.00	100,000.00
1308.00	8225	F00124000	020201010302250101	6152	268	D	RECONDUCCIONES PRESUPUESTARIAS DEL EJERCICIO PRESUPUESTAL 2019	0.00	4,232,737.50
1309.00	8225	F00124000	020201010302260101	6152	268	D	RECONDUCCIONES PRESUPUESTARIAS DEL EJERCICIO PRESUPUESTAL 2019	0.00	17,064,781.33
1310.00	8225	F00124000	020203010201260101	6152	268	D	RECONDUCCIONES PRESUPUESTARIAS DEL EJERCICIO PRESUPUESTAL 2019	0.00	400,000.00
1311.00	8224	L00116000	010502020401150101	9911	268	D	RECONDUCCIONES PRESUPUESTARIAS DEL EJERCICIO PRESUPUESTAL 2019	0.00	1,144,800.00
1312.00	8224	L00116000	010502020401250101	9911	268	D	RECONDUCCIONES PRESUPUESTARIAS DEL EJERCICIO PRESUPUESTAL 2019	0.00	1,078,294.78
1313.00	8224	L00116000	010801020201250102	9911	268	D	RECONDUCCIONES PRESUPUESTARIAS DEL EJERCICIO PRESUPUESTAL 2019	0.00	6,874,155.06
1314.00	8224	L00116000	010502020401150101	9912	268	D	RECONDUCCIONES PRESUPUESTARIAS DEL EJERCICIO PRESUPUESTAL 2019	0.00	441,550.00
							TOTAL POLIZA	241,786,483.38	241,786,483.38

RECONDUCCIONES PRESUPUESTARIAS PARA EL EJERCICIO FISCAL 2019

ELABORO

L.C. SAUL JIMENEZ REYES

REVISO

L.C. SAUL JIMENEZ REYES

TESORERÍA MUNICIPAL

Gobierno con Experiencia

Ayuntamiento de Tenancingo

TESORERO

MTRA. H.P. IRMA GONZALEZ BECERRA

OPERADO
31 DIC 2019

03 SESIÓN EXTRAORDINARIA DE CABILDO
(2019-2021)

Viernes 6 de septiembre de 2019

En la Cabecera Municipal de Tenancingo, Estado de México, siendo las veinte horas con tres minutos del día viernes seis de septiembre del año dos mil diecinueve, se encuentran reunidos en el salón de cabildos del Palacio Municipal, los C. C. integrantes de Ayuntamiento Municipal Constitucional del período 2019–2021, L.D. GABRIEL GALLEGOS GARCÍA, Presidente Municipal Constitucional; L.D.G. DEYANIRA DOMÍNGUEZ REYNOSO, Síndica Municipal; M. en D.C. RENÉ VELÁSQUEZ MIRELES, Primer Regidor; P. en D. NATIELY YAZARETH JARDÓN DELGADO, Segunda Regidora; C. PABLO HERMILO PEDROZA HERNÁNDEZ, Tercer Regidor; C. MA. DEL SOCORRO PEDRAZA DOMÍNGUEZ, Cuarta Regidora; L.A.E. JUAN RUBIO HERNÁNDEZ, Quinto Regidor; C. CAROLINA VELÁSQUEZ CRUZ, Sexta Regidora; L.D. JORGE ALBERTO JARDÓN ZARZA, Séptimo Regidor; C. AURELIA STEPHANIE REYNOSO VILLANUEVA, Octava Regidora; C. GONZALO VÁZQUEZ VÁSQUEZ, Noveno Regidor y la C. ELIZABETH LARA GONZÁLEZ, Décima Regidora; con el propósito de celebrar la TRECERA SESIÓN EXTRAORDINARIA de cabildo.

En uso de la palabra el L.D. GABRIEL GALLEGOS GARCÍA, Presidente Municipal Constitucional, solicita al Secretario del Ayuntamiento L.D. JULIO CÉSAR LÓPEZ VÁSQUEZ realizar el pase de lista para poder verificar la existencia de quorum legal.

Punto número 1

Lista de asistencia y en su caso declaración de Quórum Legal.

L.D. GABRIEL GALLEGOS GARCÍA, Presidente Municipal Constitucional. Presente.
L.D.G. DEYANIRA DOMÍNGUEZ REYNOSO, Síndico Municipal. Presente.
M. en D.C. RENÉ VELÁSQUEZ MIRELES, Primer Regidor. Presente.
P. en D. NATIELY YAZARETH JARDÓN DELGADO, Segunda Regidora. Presente.
C. PABLO HERMILO PEDROZA HERNÁNDEZ, Tercer Regidor. Presente.
C. MA. DEL SOCORRO PEDRAZA DOMÍNGUEZ, Cuarta Regidora. Presente.
L.A.E. JUAN RUBIO HERNÁNDEZ, Quinto Regidor. Presente.
C. CAROLINA VELÁSQUEZ CRUZ, Sexta Regidora. Presente.
L.D. JORGE ALBERTO JARDÓN ZARZA, Séptimo Regidor. Presente.
C. AURELIA STEPHANIE REYNOSO VILLANUEVA, Octava Regidora. Presente.
C. GONZALO VÁZQUEZ VÁSQUEZ, Noveno Regidor. Presente.
C. ELIZABETH LARA GONZÁLEZ, Décima Regidora. Presente.

El Secretario del Ayuntamiento le informa al Presidente Municipal Constitucional que se encuentran presentes doce de doce integrantes de este Ayuntamiento, por lo que existe quórum legal para llevar a cabo esta sesión extraordinaria; acto seguido, el Presidente Municipal Constitucional manifiesta que una vez hecho el pase de lista procede a hacer la declaratoria de existencia de quórum legal para celebrar esta TERCERA SESIÓN EXTRAORDINARIA de cabildo.

El Presidente Municipal instruye al Secretario del Ayuntamiento para que continúe con el siguiente punto del orden del día.

OPERADO
11 DIC 2019

1. Lista de asistencia y en su caso declaración de Quorum Legal.

2. Lectura y aprobación del orden del día.

3. Propuesta, análisis, discusión y en su caso aprobación para que se autorice a la Tesorería por conducto del Tesorero Municipal de Tenancingo Estado de México, realizar traspasos presupuestarios internos y externos entre programás, proyectos, capítulos de gasto y fuente de financiamiento según sea el caso, para llevar a cabo la reconducción presupuestaria, mediante el dictamen respectivo de cada programa para el ejercicio fiscal 2019. Con éfecto de poder realizar el Saneamiento Financiero.

   Debido a que se identificó que este ayuntamiento presento proyectos con ampliación de recursos, a lo reportado en el presupuesto de egresos, se solicita se autorice la incorporación de las obras faltantes, así como las pendientes de pago y la homologación salarial para el personal de Protección Civil, Policías y nomina general municipal, así como el pago de ISSEMYM y SAT.

NOMBRE DE LA OBRA	MONTO
CONSTRUCCION DE TECHO FIRME EN VARIAS LOCALIDADES (OBRA NUEVA) TENANCINGO VARIAS LOCALIDADES	$ 2,886,038.85
REMODELACION DEL CENTRO DE SALUD EN LA LOCALIDAD DE SAN MIGUEL TECOMATLAN	$ 1,706,701.44
TOTAL	$ 4,592,740.29

4. Propuesta, análisis, discusión y en su caso aprobación para que se autorice a la Tesorería por conducto del Tesorero Municipal de Tenancingo, Estado de México, la aprobación de la modificación al Tabulador de Sueldos para el ejercicio fiscal 2019, para presentarlo ante el OSFEM. Así como llevar acabo la publicación correspondiente en Gaceta Municipal, para dar cabal cumplimiento a la normatividad aplicable.

Puesto Funcional	Nivel	Confianza	Sindicalizado	Eventual
ADMINISTRADOR EX	ADM EX	2	0	0
AGENTE B	AGE B	1	0	0
AGENTE C	AGE C	1	0	0
ANALISTA B	ANA B	1	0	0
ANALISTA C	ANA C	1	0	0
ASESOR	ASE	1	0	0
ASESOR "A"	ASE A	5	0	0
ASESOR EX A	ASE EX A	1	0	0
ASESOR EX B	ASE EX B	2	0	0
ASISTENTE DE MANDO	AMM	1	0	0

OPERADO
31 DIC 2019

MEDIO "B"					
ASISTENTE DE MANDO MEDIO "C"	AMM C	0	1	0	
ASISTENTE DE MANDO MEDIO "D"	AMM D	1	0	0	
ASISTENTE DE MANDO SUPERIOR E	AMS E	0	1	0	
ASISTENTE DE MANDO SUPERIOR A	AMS A	4	0	0	
ASISTENTE DE MANDO SUPERIOR B	AMS B	3	0	0	
ASISTENTE MANDO MEDIO EX "B"	AMM EXB	0	1	0	
ASISTENTE MANDO SUPERIOR EX"A"	AMS EXA	0	1	0	
ASISTENTE MANDO SUPERIOR EX"D"	AMS EXD	5	2	0	
AUX ADMINISTRATIVO EXD	AUX AD EXD	0	1	0	
AUXILIAR ADMINISTRATIVO	AUX AD	20	0	0	
AUXILIAR ADMINISTRATIVO "A"	AUX AD A	30	1	0	
AUXILIAR ADMINISTRATIVO "B"	AUX AD B	13	1	0	
AUXILIAR ADMINISTRATIVO "C"	AUX AD C	8	3	0	
AUXILIAR ADMINISTRATIVO D	AUX AD D	2	4	0	
AUXILIAR ADMINISTRATIVO EX "F"	AUX AD EXF	0	1	0	
AUXILIAR ADMINISTRATIVO EX A	AUX AD EXA	1	0	0	
AUXILIAR DE INTENDENCIA	AUX I	1	0	0	
AUXILIAR DE INTENDENCIA "A"	AUX IA	8	3	0	
AUXILIAR DE INTENDENCIA "B"	AUX IB	1	2	0	
AUXILIAR DE INTENDENCIA "C"	AUX IC	1	0	0	
AUXILIAR EVENTUAL A	AUX EVEN A	0	0	48	
BARRENDERO "A"	BAR A	5	2	0	
BARRENDERO "B"	BAR B	1	0	0	

OPERADO
31 DIC 2019

BOMBERO	BOM	18	3	0
BOMBERO C	BOM C	1	0	0
CAMAROGRAFA	CAMF	0	0	1
COORDINADOR DE AREA "A"	CA A	1	0	0
COORDINADOR DE AREA A	CA A	4	0	0
COORDINADOR DE AREA B	CA B	1	0	0
COORDINADOR DE AREA D	CA D	2	0	0
COORDINADORA EX "A"	C EX A	1	0	0
DIRECTOR A	DIR A	14	0	0
DIRECTOR B	DIR B	2	0	0
DIRECTOR C	DIR C	1	0	0
ELECTRICISTA "A"	ELEC A	1	0	0
ELECTRICISTA "B"	ELEC B	2	0	0
ELECTRICISTA EX C	ELEC EX C	2	0	0
ENCARGADO DE AREA "A"	ENA A	1	0	0
ENCARGADO DE AREA "B"	ENA B	1	0	0
HERRERO "A"	HER A	2	0	0
INSPECTOR "A"	INS A	1	0	0
INSPECTOR "B"	INS B	1	0	0
INSPECTOR EX B	INS EXB	1	0	0
JARDINERO "A"	JAR A	2	1	0
JARDINERO "B"	JAR B	1	2	0
JARDINERO "C"	JAR C	2	0	0
JARDINERO "D"	JAR D	1	1	0
JEFE DE DEPARTAMENTO A	JD A	11	1	0
JEFE DE DEPARTAMENTO B	JD B	6	0	0
JEFE DE DEPARTAMENTO C	JD C	3	0	0
JEFE DE DEPARTAMENTO D	JD D	1	0	0
JEFE DE TURNO O DE APOYO A	JTA A	2	0	0
MACHETERO "A"	MAC A	3	0	0

OPERADO
31 DIC 2019

NOTIFICADOR "A"	NOT A	3	0	0
OFICIAL DEL REGISTRO CIVIL	ORC	1	0	0
OP DE MAQUINARIA PESADA "B"	OMP B	2	0	0
OP DE MAQUINARIA PESADA "C"	OMP C	0	2	0
OP DE MAQUINARIA PESADA "D"	OMP D	3	2	0
OP DE MAQUINARIA PESADA EX D	OMP EXD	2	0	0
OP DE VEHICULO AUTOMOTOR "A"	OVA A	2	1	0
OP DE VEHICULO AUTOMOTOR "B"	OVA B	4	1	0
OP DE VEHICULO AUTOMOTOR "C"	OVA C	6	4	0
OP DE VEHICULO AUTOMOTOR "D"	OVA D	0	1	0
OP VEHICULO AUTOMOTOR EX "B"	OVA B	2	0	0
OP VEHICULO AUTOMOTOR EX "D"	OVA EXD	0	1	0
PEON "A"	PE A	34	5	0
PEON "B"	PE B	8	2	0
PEON "C"	PE C	1	1	0
PEON ALBAÑIL	PE ALB	0	0	1
PEON EVENTUAL A	PE EVEN A	0	0	2
PINTOR	PIN	0	0	3
PLOMERO "A"	PLO A	0	1	0
POLICIA	POL	86	0	0
POLICIA PRIMERO	POL 1	2	0	0
POLICIA SEGUNDO	POL 2	5	0	0
POLICIA TERCERO	POL 3	24	0	0
POLICIA TERCERO JUA	POL 3 JUA	1	0	0
POLICIA UA	POL UA	2	0	0
PRESIDENTE MUNICIPAL	P 1	1	0	0
PROMOTOR "A"	PROM A	6	0	0
PROMOTOR "B"	PROM B	2	0	0
PROMOTOR "D"	PROM D	1	0	0

OPERADO

RECAUDADOR "E"	REC E	0	1	0
RECAUDADOR "F"	REC F	1	0	0
RECAUDADOR EX "B"	REC EXB	1	0	0
REGIDOR	RG	10	0	0
SECRETARIA EJECUTIVA "A"	SEC EJE A	6	4	0
SECRETARIA EJECUTIVA "B"	SEC EJE B	2	2	0
SECRETARIA EJECUTIVA "C"	SEC EJE C	0	3	0
SECRETARIA MECANOGRAFA "A"	SECM A	4	0	0
SECRETARIA MECANOGRAFA "B"	SECM B	2	0	0
SECRETARIA MECANOGRAFA "C"	SECM C	2	1	0
SECRETARIA MECANOGRAFA "D"	SECM D	1	0	0
SECRETARIA TAQUIMECANOGRAFA B	SECT B	1	1	0
SECRETARIA TAQUIMECANOGRAFA C	SECT C	0	1	0
SECRETARIO DEL H AYUNTAMIENTO	SA 1	1	0	0
SECRETARIO PARTICULAR "A"	SEP A	1	0	0
SECRETARIO TECNICO	ST 1	1	0	0
SINDICO PROCURADOR	S1	1	0	0
SUBDIRECTOR "A"	SUD A	12	0	0
SUBDIRECTOR "B"	SUD B	6	0	0
SUBDIRECTOR "C"	SUD C	1	0	0
SUBDIRECTOR EX C	SUD EXC	8	0	0
SUPERVISOR "A"	SUP A	5	2	0
SUPERVISOR "B"	SUP B	5	0	0
SUPERVISOR "C"	SUP C	3	0	0
SUPERVISOR "D"	SUP D	2	1	0
SUPERVISOR "EX D"	SUP EX D	0	1	0
SUPERVISOR "EX E"	SUP EX E	0	1	0
SUPERVISOR "EX B"	SUP EX B	0	1	0

OPERADO
31 DIC 2019

TECNICO AUXILIAR "C"	TA C	8	2	0
TECNICO AUXILIAR "D"	TA D	3	4	0
TECNICO AUXILIAR "E"	TA E	2	2	0
TECNICO DE CAMPO "A"	TC A	6	0	0
TECNICO DE CAMPO "B"	TC B	1	1	0
TECNICO DE CAMPO EX "F"	TC EXF	0	1	0
TECNICO EN INFORMATICA "A"	TI A	1	0	0
TESORERO MUNICIPAL	T 1	1	0	0
VELADOR "A"	VEL A	1	0	0
VELADOR "B"	VEL B	2	0	0
VELADOR C	VEL C	2	0	0
		554	97	56

5. Propuesta, análisis, discusión y en su caso aprobación para que se autorice a la Tesorería por conducto del Tesorero Municipal de Tenancingo, Estado de México, la aprobación de la modificación al programa **FONDO DE APORTACIONES PARA EL FORTALECIMIENTO DE LOS MUNICIPIOS Y DE LAS DEMARCACIONES TERRITORIALES DEL DISTRITO FEDERAL (FORTAMUNDF).** El cual queda distribuido de la siguiente manera:

ACCIÓN	MONTO APROBADO EN EL PRESUPUESTO DE FEBRERO 2019	MONTO MODIFICADO
PAGO DE NOMINA PERSONAL OPERATIVO DE SEGURIDAD PUBLICA	$ 15,390,313.68	$ 15,390,313.68
PAGO DE AGUINALDO DEL PERSONAL OPERATIVO DE SEGURIDAD PUBLICA NETO	$ 1,687,534.39	$ 4,422,565.07
PAGO DE PRIMA VACACIONAL DEL PERSONAL OPERATIVO DE SEGURIDAD PUBLICA	$ 1,940,664.56	$ 2,519,984.44
PAGO DE NOMINA PERSONAL OPERATIVO DE PROTECCION CIVIL	$ 2,568,526.80	$ 4,092,144.16
PAGO DE AGUINALDO DEL PERSONAL OPERATIVO DE PROTECCION CIVIL	$ 177,070.92	$ 177,070.92
PAGO DE PRIMA VACACIONAL DEL PERSONAL OPERATIVO DE PROTECCION CIVIL	$ 203,631.56	$ 309,960.24
PAGO RETENCIONES ISSEMYM	$ 6,436,185.84	$ 2,000,000.00
COMBUSTIBLE PARA LIMPIA	$ 2,220,000.00	$ 3,331,885.94
COMBUSTIBLE PARA SEGURIDAD PUBLICA	$ 1,774,001.86	$ 1,774,001.86
COMBUSTIBLE PARA		

REPARACION Y MANTENIMIENTO DE VEHICULOS DE LA DIRECCION DE SEGURIDAD PUBLICA	$ 300,000.00	$ 620,496.90
REPARACION Y MANTENIMIENTO DE VEHICULOS DE LA DIRECCION DE ECOLOGIA Y COORDINACION DE LIMPIA	$ 1,500,000.00	$ 1,792,645.64
REPARACION Y MANTENIMIENTO DE ALUMBRADO PUBLICO	$ 500,000.00	$ 1,500,000.00
PAGO DE ENERGIA ELECTRICA Y ALUMBRADO PUBLICO	$ 19,700,000.00	$ 12,632,035.24
TRASLADO, DISPOSICION FINAL Y RENTA DE TERRENO PARA TRASPALEO DE RESIDUOS SOLIDOS	$ 5,000,000.00	$ 5,392,361.52
PAGO A CONAGUA	$ 3,400,000.00	$ 3,576,192.00
PAGO CLORACION DE AGUA (CAEM)	$ 600,000.00	$ 678,648.08
SANEAMIENTO FINANCIERO	$ 6,871,349.26	$ 1,143,540.00
EQUIPAMIENTO PROTECCIÓN CIVIL Y BOMBEROS		$ 1,300,000.00
EQUIPAMIENTO DE LIMPIA		$ 4,100,000.00
MANTENIMIENTO DE VIALIDADES (MATERIAL DE CONSTRICCION)		$ 1,500,000.00
PROGRAMA BACHEO (MEZCLA ASFALTICA)		$ 1,500,000.00
TOTAL RECURSO;	**$ 70,913,012.71**	**$ 70,913,012.71**

6. Clausura

Acto seguido el Secretario del Ayuntamiento instruido por el Presidente Municipal Constitucional somete a votación el orden del día para su debida aprobación; quien en uso de la palabra manifiesta: Solicito a los integrantes del Ayuntamiento que quienes estén por la afirmativa para aprobar el presente punto, se sirva manifestarlo levantando la mano; Votos a favor: ONCE; en contra: CERO; y, UNA abstención del M. en D.C. RENÉ VELÁSQUEZ MIRELES, Primer Regidor. Señor Presidente le informo que por MAYORÍA de votos, el orden del día ha sido aprobado.

ACUERDO.-Se aprueba el orden del día.

Punto número 3

Propuesta, análisis, discusión y en su caso aprobación para que se autorice a la Tesorería por conducto del Tesorero Municipal de Tenancingo Estado de México, realizar traspasos presupuestarios internos y externos entre programas, proyectos, capítulos de gasto y fuente de financiamiento según sea el caso, para llevar a cabo la reconducción presupuestaria, mediante el dictamen respectivo de cada

se autorice la incorporación de las obras faltantes, así como las pendientes de pago y la homologación salarial para el personal de Protección Civil, Policías y nomina general municipal, así como el pago de ISSEMYM y SAT.

NOMBRE DE LA OBRA	MONTO
CONSTRUCCION DE TECHO FIRME EN VARIAS LOCALIDADES (OBRA NUEVA) TENANCINGO VARIAS LOCALIDADES.	$ 2,886,038.85
REMODELACION DEL CENTRO DE SALUD EN LA LOCALIDAD DE SAN MIGUEL TECOMATLAN	$ 1,706,701.44
TOTAL	$ 4,592,740.29

OPERADO
31 DIC 2019

En uso de la palabra la C. AURELIA STEPHANIE REYNOSO VILLANUEVA, Octava Regidora, comenta al respecto que es importante que se regularice el ejercicio en Obras Públicas por ello quiere saber si estas son todas las obras que están pendientes de regularización, además de que es necesario adjuntar los expedientes técnicos de las obras propuestas, en sesión de la Comisión de Obras Publicas de hace una semana donde el Arquitecto GARDUÑO les entregó a los compañeros una carpeta con parte de las obras, hasta donde tiene entendido el Ayuntamiento tiene proyectadas ochenta y seis obras a realizarse y en la carpeta solo les entregaron la ficha técnica de diecinueve obras, tiene desconocimiento de las fichas técnicas de las obras restantes y como se han adjudicado, quiere que tengan información mas amplia para saber de qué manera se va a reconducir.

En uso de la palabra el M. en D.C. RENÉ VELÁSQUEZ MIRELES, Primer Regidor, refiere que la información que les dio el Arquitecto GARDUÑO respecto a las obras fue en la sesión antepasada de la Comisión Edilicia y en la última sesión fue la sesión para rendir el informe de dicha Comisión al Ayuntamiento, al parecer tienen entre un ochenta y noventa por ciento de las fichas técnicas de todos los expedientes, sería bueno que en la siguiente sesión se mande traer al Director de Obras Publicas y presente la totalidad de los documentos.

En uso de la palabra la C. STEPHANIE REYNOSO VILLANUEVA, Octava Regidora, dice se le hace complicado aprobar el punto puesto que no se cuenta con la información de la carpeta de la totalidad de las obras, cuestiona el cómo se va a hacer una reconducción de obra si no se tiene el expediente completo.

En uso de la palabra la C. CAROLINA VELÁSQUEZ CRUZ, Sexta Regidora, dice que su voto será a favor solo que no se haga la reconducción de FISM a FEMOM o a gasto corriente. Y que las reconducciones que realice la Tesorera internas como externas, se encuentren apegadas a la Ley, de no ser así, será su única responsabilidad, como por ejemplo el caso de traspaso externo no debe rebasar el cinco por ciento del presupuesto total autorizado anual.

En uso de la palabra el L.D. GABRIEL GALLEGOS GARCÍA, Presidente Municipal Constitucional, manifiesta que referente a lo que comenta la REGIDORA AURELIA, se especifica claramente y se refiere a las obras que les heredaron como deuda pública la administración anterior, la reconducción de lo que es la obra corriente

OPERADO
31 DIC 2019

algunas inclusive van a esperar hasta que les requieran o los demanden porque no están en condiciones de sacar el padrón de las deudas que les heredaron de obras o de otros conceptos y pagarlas porque no tienen el dinero, tal es el caso de la que se presenta el día de ayer que es la carretera Tenería-Tecomatlán que no sabía que existía esa deuda de más de cuatro millones de pesos y que de acuerdo a la recuperación del sistema, sí aparece registrada como deuda, hay que revisar la documentación, si está debidamente soportada o no.

En uso de la palabra la C. STEPHANIE REYNOSO VILLANUEVA, Octava Regidora, considera importante resaltar que se autorice la incorporación de obras faltantes, así como las pendientes de pago. Si esta en el punto es porque ya las tienen identificadas de que monto están hablando para saber hacia dónde se va a reconducir ese presupuesto.

En uso de la palabra el L.A.E. JUAN RUBIO HERNÁNDEZ, Quinto Regidor, supone que una vez que se revise lo administrativo también habría que revisar lo técnico para ver si cumple con las especificaciones de construcción, porque no se va a pagar una obra de cuatro millones de pesos por una obra que a lo mejor costó dos y que a lo mejor tenga vicios ocultos.

En uso de la palabra la C. STEPHANIE REYNOSO VILLANUEVA, Octava Regidora, quiere saber cuánto es lo que están ganando a la fecha el personal de protección civil, policías, nómina municipal así como el pago de ISSEMYM y SAT, porque cuestiona como van a generar esa homologación si no conocen las cifras. Quiere saber cuánto están ganando y en que monto se va a homologar.

En uso de la palabra el L.D. GABRIEL GALLEGOS GARCÍA, Presidente Municipal Constitucional, refiere que en el punto número cuatro del orden día entran con lo que es el tabulador que se pusieron las primeras cinco columnas y se indica cuanto están ganando, todos lo demás pagos no pueden exhibirse de acuerdo a la Ley de Protección de Datos Personales porque no lo ha autorizado cada uno de los empleados, sin embargo comenta que si es posible ahorita que esta la Tesorera o posteriormente revisen todos los empleados y servidores públicos que se tienen al momento tanto de confianza, como sindicalizados como el personal en general. No ve ningún problema en que tengan esa información pero bajo responsabilidad de cada uno de los Ediles.

En uso de la palabra la C. STEPHANIE REYNOSO VILLANUEVA, Octava Regidora, comenta que entonces el punto tres está mal planteado, debieron haber bajado ese párrafo al punto cuatro para que fueran de la misma índole. Esta consciente de que son documentos importantes pero tienen derecho como Regidores a tener la información que se maneja dentro del Ayuntamiento, obviamente no expondrán ante la cámara donde se exponga a la gente a una mala interpretación pero como Ediles es necesario saber si con esa información es posible aprobar el punto o no.

En uso de la palabra el C. PABLO HERMILO PEDROZA HERNÁNDEZ, Tercer Regidor, argumenta que en el punto que se les plantea se les pide autorizar a Tesorería realizar traspasos presupuestarios internos y externos entre programas, proyectos, capítulos de gastos, etc., para el saneamiento financiero, está de acuerdo porque sabe que es un plan de presupuesto que debe irse adecuando e ir sufriendo modificaciones a la realidad, sin embargo, el artículo 304 de Código Financiero del Estado de México, dice que en la presentación del presupuesto de egresos tanto a nivel

OPERADO
31 DIC 2019

solo año para los Municipios con una población menor a 200,000 habitantes, la Ley exige esto para poder determinar este tipo de situaciones, el presupuesto es el gasto que se va a ejercer en beneficio de la ciudadanía, si no se tiene un panorama claro es complicado, también debe incluirse *la descripción de los riesgos relevantes para las finanzas públicas*, que es lo que comenta el Presidente de un adeudo que no se había encontrado pero que en este momento es necesario presentar. Así también *los montos de deuda contingente y las propuestas de acción para enfrentarlos*, uno de los temás más importantes que debería estarse discutiendo es el contingente de asuntos laborales que se tienen en contra del Ayuntamiento. En el Capítulo Tercero denominado De la Ejecución del Presupuesto de Egresos, artículo 306 dice *Una vez que se apruebe el Presupuesto de Egresos por la Legislatura, el Ejecutivo Estatal, por conducto de la Secretaría deberá comunicar a las Dependencias, Entidades Públicas y Organismos Autónomos dentro de los primeros veinte días hábiles del ejercicio fiscal correspondiente, su presupuesto aprobado. En el caso de los Municipios la comunicación a que se refiere el presente artículo la realizará la Tesorería, una vez aprobado el presupuesto por el Ayuntamiento.* Es decir que una vez que se aprobó el presupuesto de egresos, Tesorería tenía la obligación legal de comunicar cual era el presupuesto a cada una de las Áreas Administrativas. Muchos problemás que están teniendo en el Ayuntamiento es que las Unidades Administrativas no conocen el presupuesto que aquí se aprobó y que la Tesorería no informó. Comenta también que ha habido omisión respecto a algunas situaciones que presenta Tesorería y ve muy riesgoso que puedan autorizar situaciones como estas, porque el trabajo de la Administración se ha venido deteniendo. No pueden autorizar, realizar traspasos presupuestarios si nuestras Áreas de la Administración Pública Municipal no conocen lo que por Ley deberían conocer.

En uso de la palabra la C. STEPHANIE REYNOSO VILLANUEVA, Octava Regidora, refiere que si tienen conocimiento del presupuesto que se aprobó puesto que se leyó y aquí se aprobó y se supo cuanto le tocó a cada Área, hablando específicamente del Área de Turismo, solicitó que le enviaran un reporte de cuanto se había ejercido de su presupuesto con los eventos que se han realizado en el transcurso del año, tiene un monto por seiscientos cincuenta y cuatro mil sesenta y seis punto sesenta y nueve pesos, todo comprobable con facturas, etc., el presupuesto que se aprobó para su Área si no mal recuerda fueron aproximadamente de dos millones cuatrocientos mil pesos, están a cuatro meses de que el año termine, hoy tuvo uno de los eventos más importantes del Área que preside y no cuentan con el presupuesto que ellos habían planeado, entonces tiene la curiosidad de saber que casi los millón y medio que se había presupuestado en su Área a donde se va a reconducir. Si a los compañeros no les interesa revisar la información de la homologación de los sueldos a ella si le interesa, por ello quiere tener conocimiento de la misma, solamente la revisa e inmediatamente la devuelve para que no se preste a malas interpretaciones.

En uso de la palabra el L.D. GABRIEL GALLEGOS GARCÍA, Presidente Municipal Constitucional, argumenta que falta agregarle los gastos personales, aguinaldo, prima vacacional, los viáticos, está hablando de los personales, de la Regiduría que incluye todos esos gastos, todo eso no está incluido, lo demás es de eventos habría que ver las partidas presupuestales respectivas para ver si efectivamente estaban autorizados esos seiscientos cincuenta mil pesos en el presupuesto, porque está seguro que si van a la "Feria del Pan" y "El Mezcal", no tenían presupuesto para esos eventos, entonces eso es parte de la reconducción de lo que se esta trabajando ahorita, a lo que la REGIDORA AURELIA comenta que de hecho para la Feria del Mezcal el Presidente autorizó un presupuesto por cien mil pesos, eso fue lo

OPERADO
31 DIC 2019

no había un plan. A lo que la REGIDORA AURELIA le recuerda que la Feria del Pan independientemente de la iniciativa de su servidora fue un compromiso que hizo él en campaña y que comento que tenía que cumplirse, el PRESIDENTE refiere que había que planearlo, que no era necesariamente que se hiciera este año, sin embargo se hizo, lo del Mezcal igual, hay varios eventos y situaciones que se están haciendo sin que se deban de haber realizado, por eso decía que tienen que tener mucha precaución en cómo van a presupuestar y en base a qué plan con objetivos específicos y generar un presupuesto aproximado a la realidad y que no rebase el que se tuvo el año anterior. Si no se aprueba este punto no pueden reconducir lo que ya se gastó y lo que falta por gastarse.

En uso de la palabra la C. AURELIA STEPHANIE REYNOSO VILLANUEVA, dice que si los compañeros consideran que el hecho de que la realización de eventos merme en cuanto al bienestar de Tenancingo al menos en el caso de servicios públicos estaría dispuesta a apoyar a esta área porque no es posible que al señor se le estén dando diez lámparas al mes para trabajar, realmente no se ha visto que eso se esté aplicando y si en dado caso se tienen que omitir esos eventos para las mejorar del Municipio, adelante.

En uso de la palabra la L.D.G. DEYANIRA DOMÍNGUEZ REYNOSO, Síndico Municipal, anticipa que su voto será a favor debido a que es necesaria esta reconducción porque se tienen situaciones que como Ayuntamiento deben de dar prioridad que son alumbrado público, los servicios etc., pero le gustaría solicitar a Tesorería que si se llegara a aprobar este punto a más tardar en una semana se les den los techos financieros a los Directores para que ellos los puedan ejercer y para que tengan conocimiento de qué es lo que pueden realizar, es una base para que se puedan organizar en lo que ya proyectaron en el plan de forma anual.

En uso de la palabra el C. PABLO HERMILO PEDROZA HERNÁNDEZ, Tercer Regidor, manifiesta que efectivamente existe un subejercicio en algunas Áreas propio de esa falta de comunicación, le gustaría que Tesorería que se encuentra presente pudiera exhibir esa comunicación que estableció con las Áreas dentro de los primeros veinte días. Cree que no existe tal comunicación, no hay Director que establezca cuanto tiene en realidad, Tesorería tiene que estar en constante comunicación con las distintas Áreas en el sentido de decirles las participaciones que han caído. *La Tesorería en coordinación con la Unidad de Planeación, Programación y Evaluación* (UIPPE) *la unidad administrativa o servidores públicos responsables de realizar estas funciones podrá autorizar y verificar en el ámbito de sus competencias modificaciones a los calendarios de gastos que tengan por objeto anticipar la disponibilidad de recursos cuando el flujo de efectivo lo permita así como la relación que guarde con la recalendarización de recursos con ejecución del cumplimiento de objetivos y metas.* Esa falta de comunicación no se ha dado y eso les ha traído muchos problemás internos en la Administración pública.

El L.D. GABRIEL GALLEGOS GARCÍA, Presidente Municipal Constitucional, instruye al Secretario del Ayuntamiento L.D. JULIO CÉSAR LÓPEZ VÁSQUEZ para que se proceda a la votación sobre el presente punto.

El Secretario del Ayuntamiento procede a recabar la votación; Quien esté por la afirmativa de que se apruebe el presente punto, sírvase manifestarlo levantando la *mano; Votos a favor:* SIETE; votos en contra: UNO del C. PABLO HERMILO PEDROZA HERNÁNDEZ, Tercer Regidor; y, CUATRO abstenciones de M. en D.C. RENÉ VELÁSQUEZ MIRELES, Primer Regidor de la P. en D. NATIELY YAZARETH

OPERADO
31 DIC 2019

En uso de la voz el Secretario del Ayuntamiento manifiesta: Con fundamento en lo dispuesto por los artículos 115 fracción IV de la Constitución Política de los Estados Unidos Mexicanos; 112, 113, 116, 122, 125 y 128 fracciones I y XII de la Constitución política del Estado Libre y Soberano de México; 297, 317 BIS, 318, 319, 320 del Código Financiero del Estado de México y Municipios; 31 fracción XLVI, 48 fracciones I y XXIII de la Ley Orgánica Municipal vigente en la Entidad; 27 fracción IV, 69, 73 y 2.11 del Bando Municipal 2019, queda aprobado el presente punto, expidiéndose los siguientes:

ACUERDOS

PRIMERO.-Se aprueba y se autoriza a la Tesorería por conducto del Tesorero Municipal de Tenancingo Estado de México, realizar traspasos presupuestarios internos y externos entre programás, proyectos, capítulos de gasto y fuente de financiamiento según sea el caso, para llevar a cabo la reconducción presupuestaria, mediante el dictamen respectivo de cada programa para el ejercicio fiscal 2019. Con efecto de poder realizar el Saneamiento Financiero.

Debido a que se identifico que este ayuntamiento presento proyectos con ampliación de recursos a lo reportado en el presupuesto de egresos, se solicita se autorice la incorporación de las obras faltantes, así como las pendientes de pago y la homologación salarial para el personal de Protección Civil, Policías y nomina general municipal, así como el pago de ISSEMYM y SAT.

NOMBRE DE LA OBRA	MONTO
CONSTRUCCIÓN DE TECHO FIRME EN VARIAS LOCALIDADES (OBRA NUEVA) TENANCINGO VARIAS LOCALIDADES.	$ 2,886,038.85
REMODELACIÓN DEL CENTRO DE SALUD EN LA LOCALIDAD DE SAN MIGUEL TECOMATLAN	$ 1,706,701.44
TOTAL	$ 4,592,740.29

SEGUNDO.-El presente acuerdo entrará en vigor a partir de la fecha de su aprobación.

TERCERO.-Publíquese el presente acuerdo en la "GACETA MUNICIPAL DE TENANCINGO, ESTADO DE MÉXICO", Periódico Oficial del Gobierno Municipal de Tenancingo, Estado de México.

Punto número 4

Propuesta, análisis, discusión y en su caso aprobación para que se autorice a la Tesorería por conducto del Tesorero Municipal de Tenancingo, Estado de México, la aprobación de la modificación al Tabulador de Sueldos para el ejercicio fiscal 2019, para presentarlo ante el OSFEM. Así como llevar acabo la publicación correspondiente en Gaceta Municipal, para dar cabal cumplimiento a la normatividad aplicable.

OPERADO
31 DIC 2019

ANALISTA B	ANA B	1	0	0
ANALISTA C	ANA C	1	0	0
ASESOR	ASE	1	0	0
ASESOR "A"	ASE A	5	0	0
ASESOR EX A	ASE EX A	1	0	0
ASESOR EX B	ASE EX B	2	0	0
ASISTENTE DE MANDO MEDIO	AMM	1	0	0
ASISTENTE DE MANDO MEDIO "A"	AMM A	2	2	0
ASISTENTE DE MANDO MEDIO "B"	AMM B	2	1	0
ASISTENTE DE MANDO MEDIO "C"	AMM C	0	1	0
ASISTENTE DE MANDO MEDIO "D"	AMM D	1	0	0
ASISTENTE DE MANDO SUPERIOR E	AMS E	0	1	0
ASISTENTE DE MANDO SUPERIOR A	AMS A	4	0	0
ASISTENTE DE MANDO SUPERIOR B	AMS B	3	0	0
ASISTENTE MANDO MEDIO EX "B"	AMM EXB	0	1	0
ASISTENTE MANDO SUPERIOR EX"A"	AMS EXA	0	1	0
ASISTENTE MANDO SUPERIOR EX"D"	AMS EXD	5	2	0
AUX ADMINISTRATIVO EXD	AUX AD EXD	0	1	0
AUXILIAR ADMINISTRATIVO	AUX AD	20	0	0
AUXILIAR ADMINISTRATIVO "A"	AUX AD A	30	1	0
AUXILIAR ADMINISTRATIVO "B"	AUX AD B	13	1	0
AUXILIAR ADMINISTRATIVO "C"	AUX AD C	8	3	0
AUXILIAR ADMINISTRATIVO D	AUX AD D	2	4	0
AUXILIAR ADMINISTRATIVO EX "F"	AUX AD EXF	0	1	0
AUXILIAR ADMINISTRATIVO EX A	AUX AD EXA	1	0	0

OPERADO
31 DIC 2019

INTENDENCIA "A"				
AUXILIAR DE INTENDENCIA "B"	AUX IB	1	2	0
AUXILIAR DE INTENDENCIA "C"	AUX IC	1	0	0
AUXILIAR EVENTUAL A	AUX EVEN A	0	0	48
BARRENDERO "A"	BAR A	5	2	0
BARRENDERO "B"	BAR B	1	0	0
BARRENDERO "C"	BAR C	0	3	0
BARRENDERO "D"	BAR D	0	1	0
BARRENDERO EX "B"	BAR EXB	0	1	0
BOMBERO	BOM	18	3	0
BOMBERO C	BOM C	1	0	0
CAMAROGRAFA	CAMF	0	0	1
COORDINADOR DE AREA "A"	CA A	1	0	0
COORDINADOR DE AREA A	CA A	4	0	0
COORDINADOR DE AREA B	CA B	1	0	0
COORDINADOR DE AREA D	CA D	2	0	0
COORDINADORA EX "A"	C EX A	1	0	0
DIRECTOR A	DIR A	14	0	0
DIRECTOR B	DIR B	2	0	0
DIRECTOR C	DIR C	1	0	0
ELECTRICISTA "A"	ELEC A	1	0	0
ELECTRICISTA "B"	ELEC B	2	0	0
ELECTRICISTA EX C	ELEC EX C	2	0	0
ENCARGADO DE AREA "A"	ENA A	1	0	0
ENCARGADO DE AREA "B"	ENA B	1	0	0
HERRERO "A"	HER A	2	0	0
INSPECTOR "A"	INS A	1	0	0
INSPECTOR "B"	INS B	1	0	0
INSPECTOR EX B	INS EXB	1	0	0
JARDINERO "A"	JAR A	2	1	0
JARDINERO "B"	JAR B	1	2	0
JARDINERO "C"	JAR C	2	0	0

OPERADO
31 DIC 2019

JEFE DE DEPARTAMENTO B	JD B	6	0	0
JEFE DE DEPARTAMENTO C	JD C	3	0	0
JEFE DE DEPARTAMENTO D	JD D	1	0	0
JEFE DE TURNO O DE APOYO A	JTA A	2	0	0
MACHETERO "A"	MAC A	3	0	0
MECANICO	MEC	0	0	1
MECANICO "A"	MEC A	1	0	0
MECANICO "C"	MEC C	2	0	0
NOTIFICADOR "A"	NOT A	3	0	0
OFICIAL DEL REGISTRO CIVIL	ORC	1	0	0
OP DE MAQUINARIA PESADA "B"	OMP B	2	0	0
OP DE MAQUINARIA PESADA "C"	OMP C	0	2	0
OP DE MAQUINARIA PESADA "D"	OMP D	3	2	0
OP DE MAQUINARIA PESADA EX D	OMP EXD	2	0	0
OP DE VEHICULO AUTOMOTOR "A"	OVA A	2	1	0
OP DE VEHICULO AUTOMOTOR "B"	OVA B	4	1	0
OP DE VEHICULO AUTOMOTOR "C"	OVA C	6	4	0
OP DE VEHICULO AUTOMOTOR "D"	OVA D	0	1	0
OP VEHICULO AUTOMOTOR EX "B"	OVA B	2	0	0
OP VEHICULO AUTOMOTOR EX "D"	OVA EXD	0	1	0
PEON "A"	PE A	34	5	0
PEON "B"	PE B	8	2	0
PEON "C"	PE C	1	1	0
PEON ALBAÑIL	PE ALB	0	0	1
PEON EVENTUAL A	PE EVEN A	0	0	2
PINTOR	PIN	0	0	3
PLOMERO "A"	PLO A	0	1	0
POLICIA	POL	25	0	0

OPERADO
31 DIC 2019

POLICIA TERCERO	POL 3	24	0		0
POLICIA TERCERO JUA	POL 3 JUA	1	0		0
POLICIA UA	POL UA	2	0		0
PRESIDENTE MUNICIPAL	P 1	1	0		0
PROMOTOR "A"	PROM A	6	0		0
PROMOTOR "B"	PROM B	2	0		0
PROMOTOR "D"	PROM D	1	0		0
RECAUDADOR "A"	REC A	11	0		0
RECAUDADOR "B"	REC B	3	2		0
RECAUDADOR "C"	REC C	0	2		0
RECAUDADOR "E"	REC E	0	1		0
RECAUDADOR "F"	REC F	11	0		0
RECAUDADOR EX "B"	REC EXB	11	0		0
REGIDOR	RG	10	0		0
SECRETARIA EJECUTIVA "A"	SEC EJE A	6	4		0
SECRETARIA EJECUTIVA "B"	SEC EJE B	2	2		0
SECRETARIA EJECUTIVA "C"	SEC EJE C	0	3		0
SECRETARIA MECANOGRAFA "A"	SECM A	4	0		0
SECRETARIA MECANOGRAFA "B"	SECM B	2	0		0
SECRETARIA MECANOGRAFA "C"	SECM C	2	1		0
SECRETARIA MECANOGRAFA "D"	SECM D	1	0		0
SECRETARIA TAQUIMECANOGRAFA B	SECT B	1	1		0
SECRETARIA TAQUIMECANOGRAFA C	SECT C	0	1		0
SECRETARIO DEL H AYUNTAMIENTO	SA 1	1	0		0
SECRETARIO PARTICULAR "A"	SEP A	1	0		0
SECRETARIO TECNICO	ST 1	1	0		0
SINDICO PROCURADOR	S1	1	0		0
SUBDIRECTOR "A"	SUD A	12	0		0
SUBDIRECTOR "B"	SUD B	6	0		0
SUBDIRECTOR "C"	SUD C	1	0		0

OPERADO
31 DIC 2019

SUPERVISOR "B"	SUP B	5	0	0
SUPERVISOR "C"	SUP C	3	0	0
SUPERVISOR "D"	SUP D	2	1	0
SUPERVISOR "EX D"	SUP EX D	0	1	0
SUPERVISOR "EX E"	SUP EX E	0	1	0
SUPERVISOR"EX B"	SUP EX B	0	1	0
TECNICO AUX ESP EX "E"	TA E	0	1	0
TECNICO AUXILIAR "A"	TA A	16	2	0
TECNICO AUXILIAR "B"	TA B	7	0	0
TECNICO AUXILIAR "C"	TA C	8	2	0
TECNICO AUXILIAR "D"	TA D	3	4	0
TECNICO AUXILIAR "E"	TA E	2	2	0
TECNICO DE CAMPO "A"	TC A	6	0	0
TECNICO DE CAMPO "B"	TC B	1	1	0
TECNICO DE CAMPO EX "F"	TC EXF	0	1	0
TECNICO EN INFORMATICA "A"	TI A	1	0	0
TESORERO MUNICIPAL	T 1	1	0	0
VELADOR "A"	VEL A	1	0	0
VELADOR "B"	VEL B	2	0	0
VELADOR C	VEL C	2	0	0
		554	97	56

En uso de la palabra el L.D. GABRIEL GALLEGOS GARCÍA, Presidente Municipal Constitucional, manifiesta que el tabulador que se aprobó anteriormente en lo general especifica cada uno de los niveles y del puesto funcional de cada uno de los trabajadores. En relación a lo que se comentaba de la información de las listas de la nomina, pregunta a la Tesorera si están en posibilidad de conocer dicha información.

En uso de la palabra la C. AURELIA STEPHANIE REYNOSO VILLANUEVA, cree que no hay problema en que se pueda proporcionar una copia de las listas que exhibe la Tesorera porque no tiene los nombres de nadie. A lo que el PRESIDENTE contesta que sin problema también puede adicionarse en el Acta. La REGIDORA comenta que son importantes las listas que están checando pero tiene duda de cuál fue la homologación que se hizo, con base a qué, es decir, de qué partieron para llegar a estas listas.

En uso de la palabra el L.D. GABRIEL GALLEGOS GARCÍA, Presidente Municipal Constitucional, comenta que presentó un tabulador que sirvió de base para las homologaciones de los sueldos inicialmente, de ahí que surja este tabulador de lo

OPERADO 31 DIC 2019

siguiente incremento que se vaya a dar, uno es el autorizado por la Secretaría del Trabajo y otro lo que se pueda acordar a fin de beneficiar a los que menos ganan, pero mientras no se tenga este tabulador de manera formal como ya se está haciendo y que se pueda ajustar.

En uso de la palabra la C. AURELIA STEPHANIE REYNOSO VILLANUEVA, pregunta cuánto están ganando actualmente, si es distinto a esto, la TESORERA MUNICIPAL dice que no, que ahí está plasmado todo. Es el neto de cada uno de ellos. La REGIDORA comenta que no aparece la lista de raya y pregunta si se maneja con algún otro nombre o ese dinero de dónde entra o cómo se paga.

En uso de la palabra la L.D.G. DEYANIRA DOMÍNGUEZ REYNOSO, Síndico Municipal, dice que este tabulador ya se adapta, se verificó como vienen en los recibos de pago las categorías, entonces corresponde exactamente a estos recibos de pago.

En uso de la palabra el L.D. GABRIEL GALLEGOS GARCÍA, Presidente Municipal Constitucional, refiere que existe por ejemplo un problema con el personal sindicalizado, hay Secretarias que ganan más que un Auxiliar Administrativo o un Supervisor, esa disparidad se ve reflejada y cree que servirá para incentivar a la gente que de acuerdo al perfil que vayan adquiriendo vaya incrementando su escalafón, que convendría aplicar en el siguiente ejercicio pero con bases a un presupuesto que les permita darles esa prestación.

En uso de la palabra la C. AURELIA STEPHANIE REYNOSO VILLANUEVA comenta que por ejemplo el primero que aparece en la lista, pregunta si la cantidad que maneja se divide entre veinticuatro y si lo mismo aplica en aguinaldo, primás, etc., a lo que la TESORERA MUNICIPAL responde que va todo incluido en una plaza.

En uso de la palabra el C. PABLO HERMILO PEDROZA HERNÁNDEZ, Tercer Regidor, argumenta que lo que más le preocupa es que se cumpla lo establecido en el artículo 292 del Código Financiero que habla del clasificador por objeto de gasto, en este caso están hablando del Capítulo Mil que se refiere a servicios personales y se establecen una serie de requisitos legales como los establecidos en el artículo 292 QUINTUS y pregunta si está siendo observado este artículo respecto del tema de servicios personales.

En uso de la palabra la L.D.G. DEYANIRA DOMÍNGUEZ REYNOSO, Síndico Municipal, comenta que para responder esa pregunta le cede la palabra a la asesora que trae la información para que puntualice lo que el REGIDOR PABLO está solicitando.

En uso de la palabra la ASESORA SANDRA, argumenta que se tiene que hacer un análisis, el monto exacto que fue autorizado para el ejercicio fiscal dos mil dieciocho fue de $150,963, 680.00 se arranco desde el dos mil dieciocho; el incremento que les permite la Ley es del tres por ciento más el producto interno bruto, haciendo la operación aritmética da como resultado un cuatro punto seis por ciento anual, pero también es cierto que la nueva Ley de Disciplina Financiera dice que si hubo un incremento en tu nomina se debe justificar, la anterior administración dejó un colapso para esta administración porque no tenía registrados los sueldos dentro del padrón de ISSEMYM ni tampoco declaraba impuestos, tan es así que el día de hoy se presentó el SAT a realizar una auditoría porque hoy en día no se ve el [illegible]

OPERADO
31 DIC 2019

millones y cuando se dé cuenta el SAT de este adeudo de la administración pasada vendrá a cobrar y ya empezó.

En uso de la palabra el C. PABLO HERMILO PEDROZA HERNÁNDEZ, Tercer Regidor, comenta que son importantes estas participaciones porque les clarifica muchas dudas que tienen; se está hablando que no hay incremento del personal sino del pago de contribuciones que no se hicieron en tiempo y forma y que eso les lleva a incrementar el presupuesto para la partida mil.

El L.D. GABRIEL GALLEGOS GARCÍA, Presidente Municipal Constitucional, instruye al Secretario del Ayuntamiento L.D. JULIO CÉSAR LÓPEZ VÁSQUEZ para que se proceda a la votación sobre el presente punto.

El Secretario del Ayuntamiento procede a recabar la votación; Quien este por la afirmativa de que se apruebe el presente punto, sírvase manifestarlo levantando la mano; Votos a favor: ONCE; votos en contra: CERO; y, UNA abstención de la C. AURELIA STEPHANIE REYNOSO VILLANUEVA porque dice desconocer el nombre de las personas que se mencionan en los puestos. El Secretario del Ayuntamiento le informa al Señor Presidente que por MAYORÍA de votos queda aprobado el presente punto.

En uso de la voz el Secretario del Ayuntamiento manifiesta: Con fundamento en lo dispuesto por los artículos 115 fracción IV de la Constitución Política de los Estados Unidos Mexicanos, 112, 113, 116, 122, 125 y 128 fracciones I y XII de la Constitución política del Estado Libre y Soberano de México, 297, 317 BIS, 318, 319, 320 del Código Financiero del Estado de México y Municipios, 31 fracción XLVI, 48 fracciones I y XXIII de la Ley Orgánica Municipal vigente en la Entidad; 27 fracción IV, 69, 73 y 211 del Bando Municipal 2019, queda aprobado el presente punto, expidiéndose los siguientes:

ACUERDOS

PRIMERO.-Se aprueba y autoriza a la Tesorería por conducto del Tesorero Municipal de Tenancingo, Estado de México, la aprobación de la modificación al Tabulador de Sueldos para el ejercicio fiscal 2019, para presentarlo ante el OSFEM. Así como llevar acabo la publicación correspondiente en Gaceta Municipal, para dar cabal cumplimiento a la normatividad aplicable.

Puesto Funcional	Nivel	Confianza	Sindicalizado	Eventual
ADMINISTRADOR EX	ADM EX	2	0	0
AGENTE B	AGE B	1	0	0
AGENTE C	AGE C	1	0	0
ANALISTA B	ANA B	1	0	0
ANALISTA C	ANA C	1	0	0
ASESOR	ASE	1	0	0
ASESOR "A"	ASE A	5	0	0
ASESOR EX A	ASE EX A	1	0	0

OPERADO
31 DIC 2019

MEDIO					
ASISTENTE DE MANDO MEDIO "A"	AMM A	2	2	0	
ASISTENTE DE MANDO MEDIO "B"	AMM B	2	1	0	
ASISTENTE DE MANDO MEDIO "C"	AMM C	0	1	0	
ASISTENTE DE MANDO MEDIO "D"	AMM D	1	0	0	
ASISTENTE DE MANDO SUPERIOR E	AMS E	0	1	0	
ASISTENTE DE MANDO SUPERIOR A	AMS A	4	0	0	
ASISTENTE DE MANDO SUPERIOR B	AMS B	3	0	0	
ASISTENTE MANDO MEDIO EX "B"	AMM EXB	0	1	0	
ASISTENTE MANDO SUPERIOR EX"A"	AMS EXA	0	1	0	
ASISTENTE MANDO SUPERIOR EX"D"	AMS EXD	5	2	0	
AUX ADMINISTRATIVO EXD	AUX AD EXD	0	1	0	
AUXILIAR ADMINISTRATIVO	AUX AD	20	0	0	
AUXILIAR ADMINISTRATIVO "A"	AUX AD A	30	1	0	
AUXILIAR ADMINISTRATIVO "B"	AUX AD B	13	1	0	
AUXILIAR ADMINISTRATIVO "C"	AUX AD C	8	3	0	
AUXILIAR ADMINISTRATIVO D	AUX AD D	2	4	0	
AUXILIAR ADMINISTRATIVO EX "F"	AUX AD EXF	0	1	0	
AUXILIAR ADMINISTRATIVO EX A	AUX AD EXA	1	0	0	
AUXILIAR DE INTENDENCIA	AUX I	1	0	0	
AUXILIAR DE INTENDENCIA "A"	AUX IA	8	3	0	
AUXILIAR DE INTENDENCIA "B"	AUX IB	1	2	0	
AUXILIAR DE INTENDENCIA "C"	AUX IC	1	0	0	
AUXILIAR EVENTUAL A	AUX	0	0	48	

OPERADO
31 DIC 2019

BARRENDERO "C"	BAR C	0	3	0
BARRENDERO "D"	BAR D	0	1	0
BARRENDERO EX "B"	BAR EXB	0	1	0
BOMBERO	BOM	18	3	0
BOMBERO C	BOM C	1	0	0
CAMAROGRAFA	CAMF	0	0	1
COORDINADOR DE AREA "A"	CA A	1	0	0
COORDINADOR DE AREA A	CA A	4	0	0
COORDINADOR DE AREA B	CA B	1	0	0
COORDINADOR DE AREA D	CA D	2	0	0
COORDINADORA EX "A"	C EX A	1	0	0
DIRECTOR A	DIR A	14	0	0
DIRECTOR B	DIR B	2	0	0
DIRECTOR C	DIR C	1	0	0
ELECTRICISTA "A"	ELEC A	1	0	0
ELECTRICISTA "B"	ELEC B	2	0	0
ELECTRICISTA EX C	ELEC EX C	2	0	0
ENCARGADO DE AREA "A"	ENA A	1	0	0
ENCARGADO DE AREA "B"	ENA B	1	0	0
HERRERO "A"	HER A	2	0	0
INSPECTOR "A"	INS A	1	0	0
INSPECTOR "B"	INS B	1	0	0
INSPECTOR EX B	INS EXB	1	0	0
JARDINERO "A"	JAR A	2	1	0
JARDINERO "B"	JAR B	1	2	0
JARDINERO "C"	JAR C	2	0	0
JARDINERO "D"	JAR D	1	1	0
JEFE DE DEPARTAMENTO A	JD A	11	1	0
JEFE DE DEPARTAMENTO B	JD B	6	0	0
JEFE DE DEPARTAMENTO C	JD C	3	0	0
JEFE DE DEPARTAMENTO D	JD D	1	0	0
JEFE DE TURNO O DE ITA A		2	0	0

OPERADO
31 DIC 2019

MECANICO "A"	MEC A	1	0	0
MECANICO "C"	MEC C	2	0	0
NOTIFICADOR "A"	NOT A	3	0	0
OFICIAL DEL REGISTRO CIVIL	ORC	1	0	0
OP DE MAQUINARIA PESADA "B"	OMP B	2	0	0
OP DE MAQUINARIA PESADA "C"	OMP C	0	2	0
OP DE MAQUINARIA PESADA "D"	OMP D	3	2	0
OP DE MAQUINARIA PESADA EX D	OMP EXD	2	0	0
OP DE VEHICULO AUTOMOTOR "A"	OVA A	2	1	0
OP DE VEHICULO AUTOMOTOR "B"	OVA B	4	1	0
OP DE VEHICULO AUTOMOTOR "C"	OVA C	6	4	0
OP DE VEHICULO AUTOMOTOR "D"	OVA D	0	1	0
OP VEHICULO AUTOMOTOR EX "B"	OVA B	2	0	0
OP VEHICULO AUTOMOTOR EX "D"	OVA EXD	0	1	0
PEON "A"	PE A	34	5	0
PEON "B"	PE B	8	2	0
PEON "C"	PE C	1	1	0
PEON ALBANIL	PE ALB	0	0	1
PEON EVENTUAL A	PE EVEN A	0	0	2
PINTOR	PIN	0	0	3
PLOMERO "A"	PLO A	0	1	0
POLICIA	POL	86	0	0
POLICIA PRIMERO	POL 1	2	0	0
POLICIA SEGUNDO	POL 2	5	0	0
POLICIA TERCERO	POL 3	24	0	0
POLICIA TERCERO JUA	POL 3 JUA	1	0	0
POLICIA UA	POL UA	2	0	0
PRESIDENTE MUNICIPAL	P 1	1	0	0
PROMOTOR "A"	PROM A	6	0	0

OPERADO
31 DIC 2019

RECAUDADOR "B"	REC B	3	2	0
RECAUDADOR "C"	REC C	0	2	0
RECAUDADOR "E"	REC E	0	1	0
RECAUDADOR "F"	REC F	1	0	0
RECAUDADOR EX "B"	REC EXB	1	0	0
REGIDOR	RG	10	0	0
SECRETARIA EJECUTIVA "A"	SEC EJE A	6	4	0
SECRETARIA EJECUTIVA "B"	SEC EJE B	2	2	0
SECRETARIA EJECUTIVA "C"	SEC EJE C	0	3	0
SECRETARIA MECANOGRAFA "A"	SECM A	4	0	0
SECRETARIA MECANOGRAFA "B"	SECM B	2	0	0
SECRETARIA MECANOGRAFA "C"	SECM C	2	1	0
SECRETARIA MECANOGRAFA "D"	SECM D	1	0	0
SECRETARIA TAQUIMECANOGRAFA B	SECT B	1	1	0
SECRETARIA TAQUIMECANOGRAFA C	SECT C	0	1	0
SECRETARIO DEL H AYUNTAMIENTO	SA 1	1	0	0
SECRETARIO PARTICULAR "A"	SEP A	1	0	0
SECRETARIO TECNICO	ST 1	1	0	0
SINDICO PROCURADOR	S1	1	0	0
SUBDIRECTOR "A"	SUD A	12	0	0
SUBDIRECTOR "B"	SUD B	6	0	0
SUBDIRECTOR "C"	SUD C	1	0	0
SUBDIRECTOR EX C	SUD EXC	8	0	0
SUPERVISOR "A"	SUP A	5	2	0
SUPERVISOR "B"	SUP B	5	0	0
SUPERVISOR "C"	SUP C	3	0	0
SUPERVISOR "D"	SUP D	2	1	0
SUPERVISOR "EX D"	SUP EX D	0	1	0
SUPERVISOR "EX E"	SUP EX E	0	1	0

OPERADO
31 DIC 2019

TECNICO AUXILIAR "A"	TA A	16	2	0
TECNICO AUXILIAR "B"	TA B	7	0	0
TECNICO AUXILIAR "C"	TA C	8	2	0
TECNICO AUXILIAR "D"	TA D	3	4	0
TECNICO AUXILIAR "E"	TA E	2	2	0
TECNICO DE CAMPO "A"	TC A	6	0	0
TECNICO DE CAMPO "B"	TC B	1	1	0
TECNICO DE CAMPO EX "F"	TC EXF	0	1	0
TECNICO EN INFORMATICA "A"	TI A	1	0	0
TESORERO MUNICIPAL	T 1	1	0	0
VELADOR "A"	VEL A	1	0	0
VELADOR "B"	VEL B	2	0	0
VELADOR C	VEL C	2	0	0
		554	97	56

SEGUNDO.-El presente acuerdo entrará en vigor a partir de la fecha de su aprobación.

TERCERO.-Publíquese el presente acuerdo en la "GACETA MUNICIPAL DE TENANCINGO, ESTADO DE MEXICO", Periódico Oficial del Gobierno Municipal de Tenancingo, Estado de México.

Punto número 5

Propuesta, analisis, discusión y en su caso aprobación para que se autorice a la Tesorería por conducto del Tesorero Municipal de Tenancingo, Estado de México, la aprobación de la modificación al programa **FONDO DE APORTACIONES PARA EL FORTALECIMIENTO DE LOS MUNICIPIOS Y DE LAS DEMARCACIONES TERRITORIALES DEL DISTRITO FEDERAL (FORTAMUNDF).** El cual queda distribuido de la siguiente manera:

ACCIÓN	MONTO APROBADO EN EL PRESUPUESTO DE FEBRERO 2019	MONTO MODIFICADO
PAGO DE NOMINA PERSONAL OPERATIVO DE SEGURIDAD PUBLICA	$ 15,390,313.68	$ 15,390,313.68
PAGO DE AGUINALDO DEL PERSONAL OPERATIVO DE SEGURIDAD PUBLICA NETO	$ 1,687,534.39	$ 4,422,565.07
PAGO DE PRIMA VACACIONAL DEL PERSONAL OPERATIVO DE SEGURIDAD PUBLICA	$ 1,940,664.56	$ 2,519,984.44
PAGO DE NOMINA PERSONAL OPERATIVO DE PROTECCION CIVIL	$ 2,568,526.80	$ 4,092,144.16
PAGO DE AGUINALDO DEL		

OPERADO
31 DIC 2019

PAGO RETENCIONES ISSEMYM	$ 6,436,185.84	$ 2,000,000.00
COMBUSTIBLE PARA LIMPIA	$ 2,220,000.00	$ 3,331,885.94
COMBUSTIBLE PARA SEGURIDAD PUBLICA	$ 1,774,001.86	$ 1,774,001.86
COMBUSTIBLE PARA PROTECCION CIVIL	$ 200,000.00	$ 715,433.18
REPARACION Y MANTENIMIENTO DE VEHICULOS DE PROTECCION CIVIL	$ 443,733.84	$ 443,733.84
REPARACION Y MANTENIMIENTO DE VEHICULOS DE LA DIRECCION DE SEGURIDAD PUBLICA	$ 300,000.00	$ 620,496.90
REPARACION Y MANTENIMIENTO DE VEHICULOS DE LA DIRECCION DE ECOLOGIA Y COORDINACION DE LIMPIA	$ 1,500,000.00	$ 1,792,645.64
REPARACION Y MANTENIMIENTO DE ALUMBRADO PUBLICO	$ 500,000.00	$ 1,500,000.00
PAGO DE ENERGIA ELECTRICA Y ALUMBRADO PUBLICO	$ 19,700,000.00	$ 12,632,035.24
TRASLADO, DISPOSICION FINAL Y RENTA DE TERRENO PARA TRASPALEO DE RESIDUOS SOLIDOS	$ 5,000,000.00	$ 5,392,361.52
PAGO A CONAGUA	$ 3,400,000.00	$ 3,576,192.00
PAGO CLORACION DE AGUA (CAEM)	$ 600,000.00	$ 678,648.08
SANEAMIENTO FINANCIERO	$ 6,871,349.26	$ 1,143,540.00
EQUIPAMIENTO PROTECCION CIVIL Y BOMBEROS		$ 1,300,000.00
EQUIPAMIENTO DE LIMPIA		$ 4,100,000.00
MANTENIMIENTO DE VIALIDADES (MATERIAL DE CONSTRICCION)		$ 1,500,000.00
PROGRAMA BACHEO (MEZCLA ASFALTICA)		$ 1,500,000.00
TOTAL RECURSO	**$ 70,913,012.71**	**$ 70,913,012.71**

En uso de la palabra el L.D. GABRIEL GALLEGOS GARCÍA; Presidente Municipal Constitucional, manifiesta que se habla de un presupuesto aprobado en febrero de dos mil diecinueve es el mismo al monto modificado que se está sometiendo a la consideración del Cuerpo Edilicio y que si hacen un análisis, por mencionar algunas de las partidas en *pago de energía eléctrica y alumbrado público* los cambios obedecen a que ante la Comisión Federal de Electricidad se está cumpliendo el pago de la energía de los edificios públicos y el alumbrado de toda la Ciudad y Comunidades que de alguna manera se está cubriendo gran parte de este pago con el DAP por lo que ya

OPERADO
31 DIC 2019

es la adquisición de dos vehículos nuevos para la recolección de basura, el *mantenimiento de vialidades se refiere a arena, grava y cemento* que es para bachear donde se tienen concretos hidráulicos tanto en la Cabecera como en Colonias y Comunidades, por último el programa de *bacheo de mezcla asfáltica* para darle prioridad a este servicio que se tiene que prestar, del *pago de aguinaldos* del personal operativo de seguridad pública es por lo que ya comento la ASESORA SANDRA en relación a que se tuvo que pagar impuestos de ISR e ISSEMYM y obviamente esto grava también el aguinaldo, las primás vacacionales y la homologación de sueldos que marca la Ley y ya está aplicado.

En uso de la palabra la C. ELIZABETH LARA GONZÁLEZ, Décima Regidora, pregunta por qué sube tanto el monto de Protección Civil, a lo que el Presidente responde que se tienen tres vehículos que no se están utilizando, también se pretende echar a andar los dos tanques cisternas, obviamente eso representa un incremento de combustible en ese rubro, comenta que de todas esas cantidades del monto modificado, de aprobarse el mismo, de no gastarse el cien por ciento, en otra sesión se tendrá que dar cuenta y se tendrán que ajustar y reconducir hacia donde se requiera. En relación al Traslado, disposición final y renta de terreno para traspaleo de residuos sólidos incrementa un poco porque se va a cambiar de lugar hacia otro y se está adecuando la rampa, los espacios para los composteros que tienen un costo que ya se está considerando en este momento.

En uso de la palabra el C. PABLO HERMILO PEDROZA HERNÁNDEZ, Tercer Regidor, dice que en las acciones viene el pago de retenciones de ISSEMYM y hay una disminución, le gustaría saber por qué. La TESORERA MUNICIPAL le comenta que este recurso lo están descontando directamente Gobierno del Estado de los recursos propios, entonces se absorbió prácticamente de los recursos propios de acuerdo a convenios celebrados por administraciones pasadas. El REGIDOR refiere que todo convenio que vaya más allá de la administración debe ser ratificado por la Legislatura y pregunta si fue así. La TESORERA MUNICIPAL responde que esta validado por la Legislatura y el por ISSEMYM.

En uso de la palabra el L.D. JORGE ALBERTO JARDÓN ZARZA, Séptimo Regidor, comenta que el Organismo de agua viene desfasado en el pago de retenciones de ISSEMYM desde febrero a la fecha, la TESORERA MUNICIPAL le dice que le descuentan una parte, también la Ley dice que no le pueden descontar más, ahí se maneja un monto del Municipio y un monto del Organismo de agua y si falta ya lo tendrán que manejar ellos, pero sí hay un monto que se le está descontando al Municipio por ese concepto.

En uso de la palabra el C. PABLO HERMILO PEDROZA HERNÁNDEZ, Tercer Regidor, comenta que respecto del saneamiento financiero también hay una disminución y quiere saber por qué, la TESORERA MUNICIPAL responde que es prácticamente lo que se hablaba de los pasivos de la administración anterior, tienen que hacer su procedimiento para poder ir cobrando, se tiene un indicador en el Órgano Superior de que en tal fecha se debe ir ejerciendo el programa.

En uso de la palabra el M. en D.C. RENÉ VELÁSQUEZ MIRELES, Primer Regidor, pregunta por qué disminuye en el pago de energía eléctrica, a lo que la TESORERA MUNICIPAL responde que es por el DAP.

En uso de la palabra el C. PABLO HERMILO PEDROZA HERNÁNDEZ, Tercer Regidor, [illegible]

OPERADO
31 DIC 2019

como tal, sino uniformes para una dependencia. La TESORERA MUNICIPAL insiste en que no está ese rubro.

En uso de la palabra la C. STEPHANIE REYNOSO VILLANUEVA, Octava Regidora, dice que algunos compañeros y ella asistieron a la Casa de Seguridad y ahí platicaron que había descompuestas cinco patrullas y dos motocicletas, le gustaría que les hicieran llegar las facturas de este punto porque se le hace demásiado el aumento del monto o saber con qué taller se está trabajando y ver la posibilidad de buscar otro, o solo que sean vehículos en muy mal estado y mejor considerar en el siguiente ejercicio fiscal comprar nuevos porque se le hace mucho dinero para reparar esas unidades.

En uso de la palabra el L.D. GABRIEL GALLEGOS GARCÍA, Presidente Municipal Constitucional, argumenta que hay que recordar que es por lo que resta de la administración y aparte los vehículos trabajan veinticuatro horas diarias no descansan. Se tienen acuerdos con RIVAS para la cuestión de refacciones y llantas, quiere dejar claro que todo esto se consulta antes de arreglarse, las facturas se tienen que validar, las requisiciones igual y se pide evidencia, el hecho de que tengan esa cantidad no quiere decir que se van a acabar si sobra tiene que reconducirse de nueva cuenta.

En uso de la palabra la C. STEPHANIE REYNOSO VILLANUEVA, Octava Regidora, comenta que en relación a la reparación y mantenimiento de vehículos de la Dirección de Ecología quiere hacer una observación en el sentido de que el camión ya trae las llantas con los alambres saliendo y le gustaría que lo más pronto posible le dieran atención a eso, aparte de que se pone en riesgo la vida de la gente que va manejando ese vehículo. Le gustaría hacer la recomendación de que cuando se presente el presupuesto que se considere el apoyo para limpia, porque ha sido un problema del cual la gente se queja mucho o en su defecto contratar una empresa que pueda venir por la basura, tal vez eso beneficia más.

En uso de la palabra el L.D. GABRIEL GALLEGOS GARCÍA, Presidente Municipal Constitucional, comenta que ya se valoro con cinco empresas distintas y sale más caro contratarlas que hacerlo nosotros mismos, por eso se van a comprar los dos camiones, se considero establecer acuerdos con Tenango de nueva cuenta y en el siguiente ejercicio fiscal comprar otros dos camiones.

En uso de la palabra la C. STEPHANIE REYNOSO VILLANUEVA, Octava Regidora, refiere que en la acción de reparación y mantenimiento de alumbrado público recuerda que en inicios de la Administración se comento la posibilidad de generar lámparas solares, pregunta si esa reconducción va en ese sentido. A lo que el Presidente le Responde que no alcanzaría para comprar unidades de foto celda, para eso necesitan abatir el rezago que se tiene en todas Comunidades y en la Cabecera, se tiene una demanda impresionante que precisamente por ello se esta asignando más recurso para conseguir focos, cable, etc., para lo que se pueda cubrir en este año. La REGIDORA le pregunta si no sería más conveniente tomar de algunas partes para que en lugar de comprar lámparas y seguir con el mismo vicio, retomar la propuesta que el Presidente había hecho.

En uso de la palabra el L.D. GABRIEL GALLEGOS GARCÍA, Presidente Municipal Constitucional, indica que en el FEFOM se tienen casi tres millones de pesos, el problema es que se somete en la Cabecera eso les daría imagen y ahorro, pero no resolverían el problema que se tiene. Considera que lo más propio por ahorita es tratar de abatir esa parte y en el siguiente ejercicio fiscal si el FEFOM les vuelve a dar

OPERADO
31 DIC 2019

está pagando ahorita a la Comisión Federal por electricidad. Y que espera a nosotros nos den respuesta pronto, se ampliaría la red y se dejaría de invertir en comprar focos.

En uso de la palabra la C. STEPHANIE REYNOSO VILLANUEVA, Octava Regidora, pregunta qué se le paga a CONAGUA, El PRESIDENTE responde que los derechos del uso de agua y que éste se descuenta de las participaciones federales. La REGIDORA pregunta también cuál es la diferencia entre mantenimiento de vialidades, material de construcción y mezcla asfáltica, pregunta si no este programa entra en el presupuesto de Obras Publicas. Responde el PRESIDENTE que sí, que de hecho los dos últimos los maneja Obras Publicas; el mantenimiento de vialidades, arena, grava y cemento es porque tienen mucha demanda de las Comunidades donde existen calles con concreto hidráulico que ya están deterioradas un poco y que con un bacheo todavía pueden ser útiles, se ha platicado con varios Delegados y se está viendo la posibilidad de hacer un convenio con una empresa de aquí de Tenancingo que tiene los trompos para hacer un programa de bacheo.

El L.D. GABRIEL GALLEGOS GARCÍA, Presidente Municipal Constitucional, Instruye al Secretario del Ayuntamiento L.D. JULIO CÉSAR LÓPEZ VÁSQUEZ para que se proceda a la votación sobre el presente punto.

El Secretario del Ayuntamiento procede a recabar la votación; Quien este por la afirmativa de que se apruebe el presente punto, sírvase expresarlo levantando la mano; Votos a favor: NUEVE; votos en contra: UNO del C. PABLO HERMILO PEDROZA HERNÁNDEZ, Tercer Regidor, y; DOS abstenciones de la P. en D. NATIELY YAZARETH JARDÓN DELGADO, Segunda Regidora y la C. STEPHANIE REYNOSO VILLANUEVA, Octava Regidora. El Secretario del Ayuntamiento le informa al Señor Presidente que por MAYORÍA de votos queda aprobado el presente punto.

En uso de la voz el Secretario del Ayuntamiento manifiesta: Con fundamento en lo dispuesto por los artículos 115 fracción IV de la Constitución Política de los Estados Unidos Mexicanos; 112, 113, 116, 122, 125 y 128 fracciones I y XII de la Constitución política del Estado Libre y Soberano de México; 297, 317 BIS, 318, 319 320 del Código Financiero del Estado de México y Municipios; 31 fracción XLVI, 48 fracciones I y XXIII de la Ley Orgánica Municipal vigente en la Entidad; 27 fracción IV, 69, 73 y 2.11 del Bando Municipal 2019, queda aprobado el presente punto, expidiéndose los siguientes:

ACUERDOS:

PRIMERO.-Se aprueba y se autoriza a la Tesorería por conducto del Tesorero Municipal de Tenancingo, Estado de México, la aprobación de la modificación al programa **FONDO DE APORTACIONES PARA EL FORTALECIMIENTO DE LOS MUNICIPIOS Y DE LAS DEMARCACIONES TERRITORIALES DEL DISTRITO FEDERAL (FORTAMUNDF).** El cual queda distribuido de la siguiente manera:

ACCIÓN	MONTO APROBADO EN EL PRESUPUESTO DE FEBRERO 2019	MONTO MODIFICADO
PAGO DE NOMINA PERSONAL OPERATIVO DE SEGURIDAD PUBLICA	$ 15,390,313.68	$ 15,390,313.68
PAGO DE AGUINALDO DEL		

OPERADO
31 DIC 2019

PAGO DE NOMINA PERSONAL OPERATIVO DE PROTECCION CIVIL	$ 2,568,526.80	$ 4,092,144.16
PAGO DE AGUINALDO DEL PERSONAL OPERATIVO DE PROTECCION CIVIL	$ 177,070.92	$ 177,070.92
PAGO DE PRIMA VACACIONAL DEL PERSONAL OPERATIVO DE PROTECCION CIVIL	$ 203,631.56	$ 309,960.24
PAGO RETENCIONES ISSEMYM	$ 6,436,185.84	$ 2,000,000.00
COMBUSTIBLE PARA LIMPIA	$ 2,220,000.00	$ 3,331,885.94
COMBUSTIBLE PARA SEGURIDAD PUBLICA	$ 1,774,001.86	$ 1,774,001.86
COMBUSTIBLE PARA PROTECCION CIVIL	$ 200,000.00	$ 715,433.18
REPARACION Y MANTENIMIENTO DE VEHICULOS DE PROTECCION CIVIL	$ 443,733.84	$ 443,733.84
REPARACION Y MANTENIMIENTO DE VEHICULOS DE LA DIRECCION DE SEGURIDAD PUBLICA	$ 300,000.00	$ 620,496.90
REPARACION Y MANTENIMIENTO DE VEHICULOS DE LA DIRECCION DE ECOLOGIA Y COORDINACION DE LIMPIA	$ 1,500,000.00	$ 1,792,645.64
REPARACION Y MANTENIMIENTO DE ALUMBRADO PUBLICO	$ 500,000.00	$ 1,500,000.00
PAGO DE ENERGIA ELECTRICA Y ALUMBRADO PUBLICO	$ 19,700,000.00	$ 12,632,035.24
TRASLADO, DISPOSICION FINAL Y RENTA DE TERRENO PARA TRASPALEO DE RESIDUOS SOLIDOS	$ 5,000,000.00	$ 5,392,361.52
PAGO A CONAGUA	$ 3,400,000.00	$ 3,576,192.00
PAGO CLORACION DE AGUA (CAEM)	$ 600,000.00	$ 678,648.08
SANEAMIENTO FINANCIERO	$ 6,871,349.26	$ 1,143,540.00
EQUIPAMIENTO PROTECCION CIVIL Y BOMBEROS		$ 1,300,000.00
EQUIPAMIENTO DE LIMPIA		$ 4,100,000.00
MANTENIMIENTO DE VIALIDADES (MATERIAL DE CONSTRICCION)		$ 1,500,000.00
PROGRAMA BACHEO (MEZCLA ASFALTICA)		$ 1,500,000.00
TOTAL RECURSO	$ 70,913,012.71	$ 70,913,012.71

SEGUNDO.-El presente acuerdo entrará en vigor a partir de la fecha de su

OPERADO
31 DIC 2019

TERCERO.-Publíquese el presente acuerdo en la "GACETA MUNICIPAL DE TENANCINGO, ESTADO DE MÉXICO", Periódico Oficial del Gobierno Municipal de Tenancingo, Estado de México.

Punto número 6

Clausura

En uso de la palabra el Secretario del Ayuntamiento informa al L.D. GABRIEL GALLEGOS GARCÍA, Presidente Municipal Constitucional, que los puntos del orden del dia han sido debidamente agotados.

Acto seguido el L.D. GABRIEL GALLEGOS GARCÍA, Presidente Municipal Constitucional, en uso de la palabra manifiesta que siendo las nueve horas con cuarenta y seis minutos del día viernes seis de septiembre de dos mil diecinueve NO HABIENDO OTRO ASUNTO QUE TRATAR, SE CIERRA LA PRESENTE SESIÓN EXTRAORDINARIA DE CABILDO, QUEDANDO FORMALMENTE CLAUSURADA, FIRMANDO AL CALCE Y AL MARGEN LOS QUE EN ELLA INTERVINIERON.

Así lo tendrá entendido el Ciudadano Presidente Municipal Constitucional de Tenancingo, Estado de México, L.D. GABRIEL GALLEGOS GARCÍA, haciendo que los presentes acuerdos se publiquen, se ejecuten, se promulguen y se cumplan.

Dado en la sala de cabildos del Palacio de Gobierno Municipal de Tenancingo, Estado de México, el día viernes seis de septiembre de dos mil diecinueve.

L.D. GABRIEL GALLEGOS GARCÍA
Presidente Municipal Constitucional

L.D.G. DEYANIRA DOMÍNGUEZ REYNOSO
Síndico Municipal

M. en D.C. RENÉ VELÁSQUEZ MIRELES
Primer Regidor

P. en D. NATIELY YAZARETH JARDÓN DELGADO
Segunda Regidora

C. PABLO HERMILO PEDROZA HERNÁNDEZ
Tercer Regidor

C. MA. DEL SOCORRO PEDRAZA DOMÍNGUEZ
Cuarta Regidora

L.A.E. JUAN RUBIO HERNÁNDEZ
Quinto Regidor

L.D. JORGE ALBERTO JARDÓN ZARZA
Séptimo Regidor

C. AURELIA STEPHANIE REYNOSO VILLANUEVA
Octava Regidora

OPERADO
31 DIC 2019

C. GONZALO VÁZQUEZ VÁSQUEZ
Noveno Regidor

C. ELIZABETH LARA GONZÁLEZ
Décima Regidora

L.D. JULIO CESAR LOPEZ VÁSQUEZ
Secretario del Ayuntamiento

QUINTA SESIÓN ORDINARIA DEL COMITÉ DE BIENES MUEBLES E INMUEBLES DEL AYUNTAMIENTO DE TENANCINGO, MÉXICO.

En el Municipio de Tenancingo, Estado de México, siendo las diecisiete horas del día seis de febrero del año dos mil veinte, reunidos en el lugar que ocupa el Salón de Juntas del Organismo de Agua Potable, Drenaje y Alcantarillado SAPAS, sito en calle 5 de mayo esquina Carlos Estrada colonia centro s/n, Tenancingo, Estado de México, estando presentes el Lic. Julio Cesar López Vásquez, Presidente del Comité; la L.D.G. Deyanira Domínguez Reynoso, Vocal del Comité; el Lic. Víctor Hugo Madin Ulloa, Secretario Ejecutivo del Comité; la Mtra. En H.P. Irma González Becerra Vocal del Comité y el L.D. Rolando Moreno Esquivel Vocal del Comité, lo anterior en lo dispuesto por el artículo primero, décimo fracción I, décimo primero, décimo segundo, décimo tercero, décimo quinto de los "Lineamientos para el Registro y Control del Inventario y la Conciliación y Desincorporación de Bienes Muebles e Inmuebles para las Entidades Fiscalizables Municipales del Estado de México", a fin de llevar a cabo la Quinta Sesión Ordinaria del Comité de Bienes Muebles e Inmuebles de Tenancingo Estado de México, Administración 2019-2021, bajo el siguiente:

Orden del día:

1. Lista de asistencia y en su caso declaración de Quórum Legal;
2. Lectura, discusión y en su caso aprobación del acta de la sesión anterior;
3. Lectura y caso aprobación del orden del Día;
4. Propuesta, discusión y en su caso aprobación para que la L. en D. Maricela Ramírez Cotero sea quién represente en su ausencia a la Mtra. En H.P. Irma González Becerra Tesorera Municipal, en las sesiones del Comité de Bienes Muebles e Inmuebles;
5. Presentación del resultado del levantamiento físico de los bienes muebles e inmuebles correspondientes al segundo semestre 2019;
6. Propuesta, discusión y en su caso aprobación para la desincorporación de los bienes muebles en mal estado (obsoletos);
7. Asuntos Generales; y
8. Clausura de la sesión.

DESARROLLO DE LA SESIÓN.

1.- **Lista de presentes y en su caso declaración de Quórum Legal.**

En uso de la palabra el Contralor Municipal y Secretario Ejecutivo del Comité, realiza el pase de lista, Informando al presidente del Comité que se encuentran presentes el total de los Integrantes del Comité de Bienes Muebles e Inmuebles, por lo que existe quórum legal para sesionar.....

2.- Lectura y en su caso aprobación del orden del día.

A solicitud del presidente del Comité, el Secretario Ejecutivo da lectura al orden del día y enseguida somete a consideración de los Integrantes Comité, solicitando levantar la mano quienes estén a favor .....

.....ACUERDO.....
CBMeI/01/11/02/2020

El Comité de Bienes Muebles e Inmuebles, aprueban el orden del día por unanimidad.....

3.- Lectura, discusión y en su caso aprobación del acta de la sesión anterior.

El Lic. Víctor Hugo Madin Ulloa Secretario Ejecutivo en uso de la palabra, da lectura del acta de la sesión anterior y la somete a consideración de los Integrantes que forman parte del Comité de Bienes Muebles e Inmueble.....

Una vez analizada, revisada, corregida y firmada el acta de la sesión anterior por Comité de Bienes Muebles e Inmuebles, el Lic. Víctor Hugo Madin Ulloa Secretario Ejecutivo, invita a los integrantes del comité a levantar la mano para su aprobación.

.....ACUERDO.....
CBMeI/02/11/02/2020

El Comité de Bienes Muebles e Inmuebles en forma unánime aprueban el acta de la sesión anterior.....

4.- Propuesta, discusión y en su caso aprobación para que la L. en D. Maricela Ramírez Cotero sea la persona que represente en su ausencia a la Mtra. En H.P. Irma González Becerra Tesorera Municipal, en las sesiones del Comité de Bienes Muebles e Inmuebles.

El Lic. Víctor Hugo Madin Ulloa Secretario Ejecutivo en uso de la palabra, presenta a la L. en D. Maricela Ramírez Cotero persona que va a representar a la Mtra. En H.P. Irma González Becerra Tesorera Municipal, en las próximas sesiones del Comité de Bienes Muebles e Inmuebles.

5.- Presentación del resultado del levantamiento físico de los bienes muebles e inmuebles correspondientes al segundo semestre 2019.

El Lic. Víctor Hugo Madin Ulloa, Secretario Ejecutivo del Comité presenta 42 actas de levantamiento físico de bienes muebles correspondiente al segundo semestre de 2019, para su análisis y aprobación ante el comité, el presidente instruye al Secretario Ejecutivo que lo someta a votación.....

El Secretario Ejecutivo solicita a los integrantes del comité levantar la mano, quienes estén de acuerdo con los resultados y presentación de 42 actas de levantamiento físico de los bienes muebles correspondientes al segundo semestre 2019.

.....ACUERDO.....
CBMel/03/11/02/2020

El Lic. Víctor Hugo Madin Ulloa Secretario Ejecutivo en uso de la palabra comunica al Lic. Julio Cesar López Vásquez Presidente del Comité de Bienes Muebles e Inmuebles que se aprueba por unanimidad los resultados del levantamiento físico de los bienes muebles e inmuebles correspondientes al segundo semestre 2019 y hace entrega al presidente del comité un total de 42 actas de levantamiento de bienes muebles acompañado de las actas circunstanciadas donde se describen las altas y bajas al CREG.

6.- Propuesta, discusión y en su caso aprobación para la desincorporación de los bienes muebles en mal estado (obsoletos).

A petición del Comité de Bienes Muebles e Inmuebles queda pendiente el presente punto del orden del día, hasta que la Secretaría del Ayuntamiento y Tesorería lleven a cabo la conciliación contable de los bienes muebles.

7.- Asuntos generales.

La Síndico Municipal y Vocal del Comité al igual que el Titular de la Consejería Jurídica también con categoría de Vocal, notificarán en breve al Comité de Bienes Muebles e Inmuebles mediante oficio para presentar a sus nuevos representantes quienes tendrán la facultad de valorar y tomar decisiones con respecto a los asuntos tratados al interior del Comité.

El Lic. Rolando Moreno propone que se realice la conciliación contable para retomar el punto número seis de la orden del día propuesta, discusión y en caso aprobación para la desincorporación de los bienes muebles en mal estado u obsoletos.

El Secretario del Ayuntamiento enviará un oficio a la Tesorería para solicitar las facturas de las patrullas de Seguridad Pública Municipal que se van a dar de baja.

El Comité solicita al presidente del comité de bienes muebles se coloquen las etiquetas a los bienes muebles a la brevedad.

El Lic. Julio Cesar López Vásquez, Presidente del Comité de Bienes Muebles e Inmuebles de Tenancingo, México, expuso que turnará en breve un oficio al titular de Catastro Municipal, con el fin de que programe las salidas a los diferentes predios propiedad del Ayuntamiento y llevar acabo el Levantamiento de Bienes Inmuebles, para ello deberán estar presentes en este recorrido todo el Comité de Bienes Muebles e Inmuebles.

8.- Clausura de la sesión.

Una vez agotados los puntos del orden del día, se declara la clausura de la **Quinta SESIÓN ORDINARIA DEL 2020 DEL COMITÉ DE BIENES MUEBLES E INMUEBLES DEL AYUNTAMIENTO DE TENANCINGO, MÉXICO,** a las Dieciséis horas con veinte minutos, firmando al margen y al calce los que en ella intervinieron para debida constancia. Solicitando al Secretario del Ayuntamiento de Tenancingo, México, su publicación en la Gaceta de Gobierno Municipal.

LOS INTEGRANTES DEL COMITÉ DE BIENES MUEBLES E INMUEBLES DEL AYUNTAMIENTO DE TENANCINGO, MÉXICO PARA LA ADMINISTRACIÓN 2019-2021.

SECRETARÍA DEL AYUNTAMIENTO

Lic. Julio Cesar López Vásquez
Secretario del Ayuntamiento y presidente del Comité

TESORERÍA MUNICIPAL

Mtra. En H. P. Lilia González Becerra
Tesorera Municipal y Vocal del Comité

L.D.G. Deyanira Domínguez Reynoso
Síndica del Ayuntamiento y Vocal del Comité

Lic. Víctor Hugo Madín Ulloa
Contralor Municipal y Secretario Ejecutivo del Comité

CONSEJERÍA JURÍDICA

LIC. Rolando Moreno Esquivel
Consejería Jurídica

Gobierno con Experiencia

MUNICIPIO DE TENANCINGO 0058

CONSTANCIA DE INCOBRABILIADA O CANCELACION DE CUENTAS ´POR PAGAR

MUNICIPIO: TOLUCA, 2101 **DEL 01 AL 31 DE DICIEMBRE 2019**

CONTRATO	NOMBRE		FECHA DEL DOCUMENTO		OBSERV							
			EMISIÓN	VENCIMIENTO								

SIN MOVIMIENTOS

DIA	MES	AÑO
31	12	2019

FECHA DE ELABORACIÓN

Cuenta Pública 2019
Expediente de APORTACIONES DE MEJORAS
(Pesos)

Entidad Municipal: MUNICIPIO DE TENANCINGO 0058

Al 31 de Diciembre de 2019 (2)

Nombre de la Cuenta (3)	Importe (4)			
AL CIERRE DEL EJERCICIO NO HUBO REGISTROS				

SIN MOVIMIENTO

"Bajo protesta de decir verdad declaramos que los Estados Financieros y sus notas, son razonablemente correctos y son responsabilidad del emisor"

TESORERÍA MUNICIPAL 2019 - 2021

TESORERA MUNICIPAL
MTRA. EN H.P. IRMA GONZALEZ BECERRA

Cuenta Pública 2019
OFICIOS DE AUTORIZACION DE RECURSOS ADICIONALES
(Pesos)

Entidad Municipal: MUNICIPIO DE TENANCINGO 0058 **Al 31 de Diciembre de 2019 (2)**

Nombre de la Cuenta (3)	Importe (4)			
SIN MOVIMIENTOS				

"Bajo protesta de decir verdad declaramos que los Estados Financieros y sus notas, son razonablemente correctos y son responsabilidad del emisor"

TESORERÍA MUNICIPAL
2019 2021
Experiencia Tenancingo

TESORERA MUNICIPAL
MTRA. EN H.P. IRMA GONZALEZ BECERRA

Cuenta Pública 2019

Registro contable de los reintegros de recursos de los programas federales del ejercicio 2019 y anteriores

(Pesos)

I Municipal: MUNICIPIO DE TENANCINGO 0058

Al 31 de Diciembre de 2019 (2)

Mes	Cta	Scta	Cta	Concepto				Pagos realizados de acuerdo a expediente (10) (H)	Fecha de pago (11)	Remanente por pagar (12) E=(G-H)
										0.0
										0.0
										0.0
										0.0
										0.0
										0.0
										0.0
										0.0
										0.0
										0.0
										0.0
										0.0
TOTAL	-	-	-		0.0	-	-	-	0.0	0.0

SIN MOVIMIENTO

Cuenta Contable (13)	-	-	-				
Saldo de la Cuenta de pasivo (14)	-	-					

PRESIDENTE MUNICIPAL
LIC. GABRIEL GALLEGOS GARCIA

SINDICO MUNICIPAL
L.D.C. DEYANIRA DOMINGUEZ REYNOSO

SECRETARIO DEL AYUNTAMIENTO
LIC. JULIO CESAR LOPEZ VASQUEZ

SUBTESORERA MUNICIPAL
MTRA. EN H.P. IRMA GONZALEZ BECERRA

PRESIDENCIA MUNICIPAL 2019 2021 Gobierno con Experiencia Ayuntamiento de Tenancingo

SINDICATURA MUNICIPAL 2019 2021 Gobierno con Experiencia Ayuntamiento de Tenancingo

SECRETARÍA DEL AYUNTAMIENTO 2019 2021 Gobierno con Experiencia Ayuntamiento de Tenancingo

TESORERÍA 2019 2021 Gobierno con Experiencia Ayuntamiento de Tenancingo

Cuenta Pública 2019
Expediente de financiamiento y obligaciones contratados
(Pesos)

Entidad Municipal: MUNICIPIO DE TENANCINGO 0058 **Al 31 de Diciembre de 2019 (2)**

Nombre de la Cuenta (3)	Importe (4)			
AL CIERRE DEL EJERCICIO NO HUBO NINGUN CREDITO				

SIN MOVIMIENTO

"Bajo protesta de decir verdad declaramos que los Estados Financieros y sus notas, son razonablemente correctos y son responsabilidad del emisor"

TESORERÍA MUNICIPAL

TESORERÍA MUNICIPAL
MTRA. EN H.P. IRMA GONZÁLEZ BECERRA

2020. "Año de Laura Méndez de Cuenca; emblema de la mujer mexiquense"

Carta de Afirmaciones de la Administración Pública Municipal para la revisión de la Cuenta Pública 2019.

Con relación a la elaboración de la Cuenta Pública Municipal del ejercicio 2019, el Presidente, Síndico, Secretario, Tesorero y Director de Obras Públicas Municipal damos cumplimiento a los artículo 8, fracción XIV y 32 párrafos segundo y tercero de la Ley de Fiscalización Superior del Estado de México, así como a la normatividad en materia de recaudación, administración y aplicación de los recursos Federales, Estatales y Municipales en los términos convenidos; y de acuerdo a la Normas Profesional de Auditoría del Sistema Nacional de Fiscalización No. 200, Evidencia de Auditoría, numeral 115 hacemos las siguientes afirmaciones a nuestro leal saber y entender:

I. **Información Presupuestaria**

De la Integración y Presentación del Presupuesto:

1. Se cuenta con un presupuesto anual de ingresos y egresos autorizado por el Ayuntamiento de Tenancingo y publicado en la Gaceta Municipal número 04 de fecha veintidós de febrero de 2019.

2. El presupuesto de ingresos se elaboró con base a la Ley de Ingresos de los Municipios del Estado de México para el ejercicio 2019.

3. El presupuesto de egresos cumple con las disposiciones de la Ley de Disciplina Financiera de las Entidades Federativas y los Municipios, Manual para la Planeación, Programación y Presupuesto de Egresos Municipal para el ejercicio 2019 y demás ordenamientos legales.

4. Se cuenta con procedimientos para asegurarse que los catálogos utilizados en la elaboración del presupuesto son los autorizados.

5. Los gastos presupuestarios comprometidos y devengados al cierre del ejercicio, corresponden a eventos ocurridos en dicho ejercicio, se encuentran soportados con la documentación comprobatoria correspondiente y se consideran para el siguiente ejercicio en el capítulo de "ADEFAS".

De la Ejecución del Presupuesto de Egresos:

6. Los egresos se efectuaron cuando existió partida específica de gasto dentro del presupuesto y flujo de efectivo para cubrirlos.

7. Los recursos federales recibidos y no devengados al cierre del ejercicio se reintegran dentro de los primeros 15 días naturales siguientes al cierre del ejercicio.

8. Los pagos que se realizaron en el ejercicio con cargo al presupuesto del mismo ejercicio, se encuentran debidamente justificados y comprobados con los documentos originales respectivos.

9. Los ajustes a la Ley de Ingresos y Presupuesto de Egresos se justificaron y fueron autorizados por Órgano Máximo de Gobierno.

10. No se realizaron traspasos presupuestarios de gasto de inversión a capítulos de gasto corriente.

11. El egreso ejercido por dependencia general se realizó en apego a las metas programadas.

12. Las adquisiciones de bienes y servicios se realizaron de acuerdo al programa anual y a la Ley de Contratación Pública del Estado de México y Municipios, a excepción de las realizadas con recursos federales, en las que se aplicó la Ley de Adquisiciones, Arrendamientos y Servicios del Sector Público, y sus respectivos Reglamentos.

13. La planeación, programación, presupuestación, adjudicación, ejecución y contratación de obras públicas y servicios relacionados con las mismas se realizaron de acuerdo al programa anual y al Libro Décimo Segundo del Código Administrativo del Estado de México, a excepción de las realizadas con recursos federales, en las que se aplicó la Ley de Obras Públicas y Servicios Relacionados con las mismas, y sus respectivos Reglamentos.

14. Los arrendamientos, adquisiciones de inmuebles y enajenaciones, se realizaron de conformidad a la Ley de Contratación Pública del Estado de México y Municipios, salvo las realizadas con recursos federales, en las que se aplicó la Ley de Adquisiciones, Arrendamientos y Servicios del Sector Público, y sus respectivos Reglamentos.

15. Los recursos de programas Federales (Fondo para la Infraestructura Social Municipal y de las Demarcaciones Territoriales del Distrito Federal (FISMDF), del Fondo de Aportaciones para el Fortalecimiento de los Municipios y de las Demarcaciones Territoriales del Distrito Federal (FORTAMUNDF), Subsidio a los Municipios y Demarcaciones Territoriales del Distrito Federal y Entidades Federativas que ejerzan de manera directa o coordinada la función de Seguridad Pública (FORTASEG), Fondo de Aportaciones para la Seguridad Pública (FASP), Fondo para el Fortalecimiento de la Infraestructura Estatal y Municipal, Programa de Infraestructura, Programa de Empleo Temporal o cualquier otro recurso federal, se ejercieron con base a la Ley de Coordinación Fiscal y los respectivos lineamientos de operación de cada recurso; así como los recursos estatales del Fondo Estatal del Fortalecimiento Municipal (FEFOM) y Programa de Acciones

para el Desarrollo (PAD) se ejercieron con base al Presupuesto de Egresos del Estado de México para el ejercicio 2019 y a los Lineamientos para la utilización del Fondo Estatal de Fortalecimiento Municipal (FEFOM) y sus criterios de aplicación y las Reglas de Operación del Programa de Acciones para el Desarrollo (PAD).

16. Se cumplió con las obligaciones fiscales y administrativas (pago e informativa) ante la Secretaría de Hacienda y Crédito Público (SHCP), la Secretaría de Finanzas del Gobierno del Estado de México, el Instituto de Seguridad Social del Estado de México y Municipios (ISSEMyM), con Comisión del Agua del Estado de México (CAEM), Comisión Federal de Electricidad (CFE), Comisión Nacional del Agua (CONAGUA) y demás obligaciones.

17. El pago de remuneraciones se sujetó a los tabuladores de sueldos y salarios autorizados por el Órgano Máximo de Gobierno, considerando los tabuladores de remuneraciones aprobados por el Consejo Consultivo de Valoración Salarial.

II. **Información Contable**

18. Las operaciones financieras se registraron patrimonial y presupuestalmente conforme a la lista de cuentas, al sistema y políticas que se establecen en el Manual Único de Contabilidad Gubernamental para las Dependencias y Entidades Públicas del Gobierno y Municipios del Estado de México (Edición 2019).

19. Las operaciones financieras se registraron contable y presupuestalmente dentro de los cinco días posteriores a su realización.

20. Se cumplió con la obligación de publicar en la página web de entidad municipal la información del Título Quinto de la Ley General de Contabilidad Gubernamental, la Ley de Disciplina Financiera de las Entidades Federativas y los Municipios, así como los recursos federales en el Sistema del Formato Único (SFU).

21. Las obras registradas en la cuenta 1235 y 1236 (construcciones en proceso en bienes del dominio público y construcciones en proceso en bienes propios), que fueron concluidas, se registraron al gasto o al patrimonio, según sea el caso al cierre del ejercicio.

22. Se realizó la depuración de las cuentas de construcciones en proceso en bienes de dominio público y bienes propios conforme a lo establecido en los Lineamientos para la depuración de la cuenta construcciones en proceso en bienes de dominio público y en bienes propios de las entidades fiscalizables municipales del Estado de México, publicados en el Periódico Oficial "Gaceta del Gobierno" número 104 de fecha 28 de noviembre de 2016.

23. Se cuenta con registros patrimoniales y presupuestales de las obligaciones a corto y largo plazo las cuales se contrataron bajo las mejores condiciones de mercado.

24. Se realizaron los trámites necesarios para registrar en el Registro Público Único y en el Registro de Deuda Pública del Estado de México las obligaciones contratadas por financiamientos a corto y largo plazo.

25. Se realizó el pago de las obligaciones a corto y largo plazo conforme a tabla de pagos establecida en el contrato y las obligaciones a corto plazo quedaron pagadas tres meses antes de que concluya el periodo de la administración, verificando que no se contrataron más obligaciones a corto plazo durante esos últimos tres meses.

26. Se elaboran conciliaciones periódicas entre la información contable y presupuestaria.

27. Los Estados Financieros y presupuestarios que emanan de las operaciones que se registraron contable y presupuestalmente son la base para la emisión de informes periódicos y para la formulación de la cuenta pública anual, así como sus notas respectivas y reflejan la veracidad de la información financiera generada conforme a la Ley General de Contabilidad Gubernamental, Ley de Disciplina Financiera de las Entidades Federativas y los Municipios, de la Ley de Ingresos de los Municipios del Estado de México para el Ejercicio Fiscal del Año 2019, del Presupuesto de Egresos del Municipio para el Ejercicio Fiscal del Año 2019, del Código Financiero del Estado de México y Municipios, normas y acuerdos emitidos por el Consejo Nacional de Armonización Contable (CONAC), del Manual Único de Contabilidad Gubernamental para las Dependencias y Entidades Públicas del Gobierno y Municipios del Estado de México (edición 2019), Lineamientos de Control Financiero y Administrativo para las Entidades Fiscalizables Municipales del Estado de México y Lineamientos para la Elaboración de la Cuenta Pública Municipal 2019 y demás normatividad aplicable.

Atentamente,

LIC. GABRIEL GALLEGOS GARCÍA
PRESIDENTE MUNICIPAL CONSTITUCIONAL DE TENANCINGO, MÉXICO

L.D.G. DEYANIRA DOMINGUEZ REYNOSO
SINDICO MUNICIPAL

Con fundamento en el artículo 95, fracción XVIII de la Ley Orgánica Municipal del Estado de México, **CERTIFICO**, que la información que se adjunta en medio impreso y magnético, coincide en todas y cada una de sus partes con los originales que obran en los archivos de este Municipio, para los efectos conducentes.

Con fundamento en el artículo 91, fracción X de la Ley Orgánica Municipal del Estado de México, **CERTIFICO**, que la información que se adjunta en medio impreso y magnético, coincide en todas y cada una de sus partes con los originales que obran en los archivos de este Municipio, para los efectos conducentes.

MTRA. EN H. P. IRMA GONZALEZ BECERRA
TESORERA MUNICIPAL

L. D. JULIO CESAR LÓPEZ VASQUEZ
SECRETARIO DEL AYUNTAMIENTO

ARQ. ARTURO GARDUÑO LÓPEZ
DIRECTOR DE OBRAS PÚBLICAS

C.c.p. Archivo/Minutario.

Cuenta Pública 2019

Retenciones del Impuesto Sobre la Renta por Salarios, Honorarios y Arrendamiento

(Pesos)

Entidad Municipal: MUNICIPIO DE TENANCINGO 0058

Al 31 de Diciembre de 2019 (2)

Mes	ISR Retenido por Salarios (3) (A)	ISR Retenido por Honorarios (4) (B)	ISR por pago a cuenta de Terceros o Retenciones por Arrendamiento de Inmuebles (5) (D)	ISR Retenido por algún otro concepto (6) (D)	Actualizaciones y Recargos (7) (E)	Subsidio al empleo (8) (F)	ISR por pagar (9) G=(A+B+C+D+E-F)	Pagos realizados de acuerdo a expediente (10) (H)	Fecha de pago (11)	Remanente por pagar (12) E=(G-H)
Enero	743,098.00					3,014.00	740,084.00	740,084.00	08/02/2020	0.0
Febrero	1,366,350.00					8,577.00	1,357,773.00	1,357,773.00	19/03/2020	0.0
Marzo	1,455,802.00					12,542.00	1,443,260.00	1,443,260.00	04/04/2020	0.0
Abril	2,591,920.00					19,807.00	2,572,113.00	2,572,113.00	09/05/2020	0.0
Mayo	1,511,005.00		27,254.00			9,075.00	1,529,184.00	1,529,184.00	06/06/2020	0.0
Junio	1,664,482.00		6,149.00			6,958.00	1,663,673.00	1,663,673.00	05/07/2020	0.0
Julio	1,540,092.00	1,226.00	3,074.00			4,217.00	1,540,175.00	1,540,175.00	05/08/2020	0.0
Agosto	1,607,719.00	2,547.00	2,833.00			7,143.00	1,605,956.00	1,605,956.00	17/09/2020	0.0
Septiembre	1,735,708.00	2,547.00	5,201.00			6,717.00	1,736,739.00	1,736,739.00	09/10/2020	0.0
Octubre							-			0.0
Noviembre							-			0.0
Diciembre							-			0.0
TOTAL	14,216,176.00	6,320.00	44,511.00		0.0	78,050.00	14,188,957.00	14,188,957.00	395.9	0.0
Cuenta Contable (13)	211,701,010,303.00	211,701,010,302.00	211,701,020,102.00							
Saldo de la Cuenta de pasivo (14)	9,701,013.00	555,132.93	230,183.18							

PRESIDENTE MUNICIPAL
LIC. GABRIEL GALLEGOS GARCIA

SINDICO MUNICIPAL
L.D.G. DEYANIRA DOMINGUEZ REYNOSO

SECRETARIO DEL AYUNTAMIENTO
LIC. JULIO CESAR LOPEZ VASQUEZ

TESORERA MUNICIPAL
MTRA. EN H.P. IRMA GONZALEZ BECERRA

2018

MES	POLIZA	ISPT	SUBSIDIO	SERV PROF	INMUEBLES	ACTUALIZACIO	RECARGOS	PASIVO 2119	PAGO
ENERO	D-64 AGOSTO	706320	28490	0	0	7911	62995	598989	149747
FEBRERO	D-65 AGOSTO	696329	29087	.0	0	5153	51559	579163	144791
MARZO	D-66 AGOSTO	1423103	29243	0	0	5835	84022	1186974	296743
ABRIL	D-67 AGOSTO	707369	28861	0	0	5376	31432	572253	143063
MAYO	D-68 AGOSTO	801992	76850	0	0	7378	23795	605052	151263
JUNIO	D-69 AGOSTO	744680	27267	0	0	3947	11005		732365
JUNIO	D-32 NOVIEMBRI	0	50007	61551	0	954	3675		16173
JULIO	D-100 OCTUBRE	731941	26442	0	0	0	21519		727018
JULIO	D-31 NOVIEMBRI	0	0	22337	0	223	995		23555
AGOSTO	D-99 OCTUBRE	751729	26559	0	0	0	11050		736220
SEPTIEMBRE		0	0	0	0	0	0		0
OCTUBRE		0	0	0	0	0	0		0
NOVIEMBRE		0	0	0	0	0	0		0
DICIEMBRE	D-104 DICIEMBRI	2604462	0	0	0	0	0		2604462

POLIZAS DE DIARIO

TENANCINGO 0058 — **AGOSTO DE 2018**

No. de Póliza: D 64 Status de la Póliza: C A Fecha de la Póliza: 14/08/2018

Número de Contrato: Capturó: super

REN	CTA	SCTA	SSCTA	SSSCTA	SSSSCTA	REF.		CONCEPTO	DEBE	HABER
1.00	2117	000000001	0000000000000002	0001	0001	64	D	RETENCIONES DE I.S.P.T.	706,320.00	0.00
2.00	1123	000000001	0000000000000001	0002		64	D	SUBSIDIO AL EMPLEO (ADMON 2016-2018)	0.00	28,490.00
3.00	5100	E00121000	01050205102150101	3922		64	D	ACTUALIZACION/Otros impuestos y derechos	7,911.00	0.00
4.00	8241	E00121000	01050205102150101	3922		64	D	ACTUALIZACION/Otros impuestos y derechos	7,911.00	0.00
5.00	8221	E00121000	01050205102150101	3922		64	D	ACTUALIZACION/Otros impuestos y derechos	0.00	7,911.00
6.00	8251	E00121000	01050205102150101	3922		64	D	ACTUALIZACION/Otros impuestos y derechos	7,911.00	0.00
7.00	8241	E00121000	01050205102150101	3922		64	D	ACTUALIZACION/Otros impuestos y derechos	0.00	7,911.00
8.00	8271	E00121000	01050205102150101	3922		64	D	ACTUALIZACION/Otros impuestos y derechos	7,911.00	0.00
9.00	8251	E00121000	01050205102150101	3922		64	D	ACTUALIZACION/Otros impuestos y derechos	0.00	7,911.00
10.00	5100	E00121000	01050205102150101	3922		64	D	RECARGO/Otros impuestos y derechos	62,995.00	0.00
11.00	8241	E00121000	01050205102150101	3922		64	D	RECARGO/Otros impuestos y derechos	62,995.00	0.00
12.00	8221	E00121000	01050205102150101	3922		64	D	RECARGO/Otros impuestos y derechos	0.00	62,995.00
13.00	8251	E00121000	01050205102150101	3922		64	D	RECARGO/Otros impuestos y derechos	62,995.00	0.00
14.00	8241	E00121000	01050205102150101	3922		64	D	RECARGO/Otros impuestos y derechos	0.00	62,995.00
15.00	8271	E00121000	01050205102150101	3922		64	D	RECARGO/Otros impuestos y derechos	62,995.00	0.00
16.00	8251	E00121000	01050205102150101	3922		64	D	RECARGO/Otros impuestos y derechos	0.00	62,995.00
17.00	2119	000000001	0000000000000001	0001	0001	64	D	DOCUMENTOS POR PAGAR A CORTO PLAZO SHCP ENERO	0.00	598,989.00
18.00	1112	000000012	0000000000000002			64	D	PAGO DE IMPUESTOS DE ISR RETENCIONES ENERO 2018/BANORTE CTA. 0421030192 PARTICIPACIONES 2016	0.00	149,747.00

Flujo de Efectivo: 23.00 149,747.00

TOTAL POLIZA 989,944.00 989,944.00

PAGO DE IMPUESTOS DE ISR RETENCIONES POR SALARIO ENERO 2018

OPERADO

31 AGO 2018

CONTIGO Y POR TI trabajamos.

TESORERÍA MUNICIPAL

ELABORO

ROCIO LOPEZ ALARCON

REVISO

HECTOR JERONIMO ORTEGA

TESORERO

L.A. ALFONSO LOPEZ ABUNDIS

00004110

OSFAIM204/10/05

FECHA DE ELABORACION: 20/09/2018 Hoja: 1 de 1

D-64

BANORTE

Imprimir
Cerrar

Recibo Bancario de Pago de Contribuciones Federales "Depósito Referenciado"

BANCO MERCANTIL DEL NORTE S.A.
RFC: BMN-930209-927

14/08/2018 15:00

Fecha y Hora de Pago:	14/08/2018 03:00 p.m.
Medio de Presentación:	Internet
Línea de Captura:	021820HE030020964428
Cuenta Cargo:	0421030192
Nombre del Titular Cuenta Cargo:	MUNICIPIO DE TENANCINGO MEX
Importe Pagado:	$149,747.00
No. de Operación:	579702822618
Llave de Pago:	8E4F80A187
Confirmacion:	PROCESO COMPLETO
Capturó:	ROBERTO ESPIRIDION SANCHEZ POMPA
Fecha Captura:	14/08/2018 02:59:03 p.m.
Ejecutó:	ROBERTO ESPIRIDION SANCHEZ POMPA
Fecha Ejecución:	14/08/2018 03:00:00 p.m.
Autorizó 1:	
Fecha Autorización 1:	
Autorizó 2:	
Fecha Autorización 2:	
Autorizó 3:	
Fecha Autorización 3:	
AutExcepción 1:	
Fecha AutExcepción 1:	
AutExcepción 2:	
Fecha AutExcepción 2:	

Operación realizada a través de los equipos de computo que procesan las peticiones de la Banca por Internet y que se ubican en la ciudad de México, D.F.

En el caso de aclaración respecto a la operación celebrada, se podrá acudir a la Unidad Especializada de Atención a Aclaraciones de la Institución, según corresponda al lugar de celebración de la operación, o solicitarla a través de los siguientes teléfonos, en un lapso no mayor a 90 días naturales a partir de la fecha señalada en el presente comprobante:
México D.F. (55) 5140 5600 - Monterrey (81) 8156 9600 ? Guadalajara (33) 3669 9000 - Resto del país 01 800 226 6783

OPERADO
31 AGO 2018

0000411

SHCP
SECRETARÍA DE HACIENDA Y CRÉDITO PÚBLICO

ACUSE DE RECIBO
DECLARACIÓN PROVISIONAL O DEFINITIVA DE IMPUESTOS FEDERALES

SAT
Servicio de Administración Tributaria

RFC:	MTM850101J43
Denominación o razón social:	MUNICIPIO DE TENANCINGO

107 321

Tipo de declaración:	Normal		
Tipo de periodicidad:	Mensual		
Período de la declaración:	Enero	**Ejercicio:**	2018
Fecha y hora de presentación:	14/08/2018 14:33	**Medio de presentación:**	Internet
Número de operación:	272433042		

Impuestos que declara:

Concepto de pago 1:	ISR RETENCIONES POR SALARIOS
Impuesto a cargo:	706,320
Parte actualizada:	7,911
Recargos:	62,995
Subsidio para el empleo:	(28,490)
Cantidad a cargo:	748,736
Importe de la primera parcialidad:	149,747
Importe sin la primera parcialidad:	598,989
Cantidad a pagar:	149,747
Concepto de pago 2:	ISR RETENCIONES POR SERVICIOS PROFESIONALES
Impuesto a cargo:	0
Cantidad a cargo:	0
Cantidad a pagar:	0
Concepto de pago 3:	ISR POR PAGOS POR CUENTA DE TERCEROS O RETENCIONES POR ARRENDAMIENTO DE INMUEBLES
Impuesto a cargo:	0
Cantidad a cargo:	0
Cantidad a pagar:	0

OPERADO
31 AGO 2018

Sello Digital :

ICSmh9liEMfLlaXJLYVRMUi3AfFRrRBnjL4VaCMvMYsdEnKwKcP872OfP2eBaiZkCQyxf6oYjJqzKK+L82yMcOm6wBpP9ya37UR9mdhK1k0BxzcZpa/oPEB7d9A0AM8ZU7CkD0Xf6HrlMXgzC7OOfj+tOPlU69mjC9GylJotYI=

00004112

SHCP
SECRETARÍA DE HACIENDA Y CRÉDITO PÚBLICO

ACUSE DE RECIBO
DECLARACIÓN PROVISIONAL O DEFINITIVA DE IMPUESTOS FEDERALES

SAT
Servicio de Administración Tributaria

RFC:	MTM850101J43
Denominación o razón social:	MUNICIPIO DE TENANCINGO

Tipo de declaración:	Normal		
Tipo de periodicidad:	Mensual		
Período de la declaración:	Enero	**Ejercicio:**	2018
Fecha y hora de presentación:	14/08/2018 14:33	**Medio de presentación:**	Internet
Número de operación:	272433042		

Es recomendable verificar que el importe calculado de la parte actualizada esté correcto, en virtud de que puede haber cambiado el índice nacional de precios al consumidor y el cálculo debe estar basado en el último publicado.

Los datos personales son incorporados y protegidos en los sistemas del SAT, de conformidad con las disposiciones legales en la materia.

Para modificar o corregir datos personales visita sat.gob.mx

Este acuse es emitido sin prejuzgar la veracidad de los datos asentados ni el cumplimiento dentro de los plazos establecidos. Quedan a salvo las facultades de revisión de la autoridad fiscal.

SECCIÓN LÍNEA DE CAPTURA

El importe a cargo determinado en esta declaración, deberá ser pagado en las instituciones de crédito autorizadas, utilizando para tal efecto la línea de captura que se indica.

Línea de Captura: **0218 20HE 0300 2096 4428**

Importe total a pagar: **$149,747**

Vigente hasta: **20/08/2018**

Obligado a pagar por internet

021820HE030020964428 149747

OPERADO
31 AGO 2018

Sello Digital :

ICSmh9liEMfLlaXJLYVRMUi3AfFRrRBnjL4VaCMvMYsdEnKwKcP872OfP2eBaIZkCQyxf6oYjJqzKK+L82yMcOm6wBpP9ya37UR9mdhK1k0BxzcZpa/oPEB7d9A0AM8ZU7CkD0Xf6HrlMXgzC7OOfj+tOPlU69mjC9GyIJotYI=

00004113

POLIZAS DE DIARIO

TENANCINGO 0058 **AGOSTO DE 2018**

No. de Póliza: D 65 Status de la Póliza: C A Fecha de la Póliza: 31/08/2018

Número de Contrato: Capturó: super

REN	CTA	SCTA	SSCTA	SSSCTA	SSSSCTA	REF.		CONCEPTO	DEBE	HABER
1.00	2117	000000001	000000000000000002	0001	0001	65	D	RETENCIONES DE I.S.P.T.	696,329.00	0.00
2.00	1123	000000001	000000000000000001	0002		65	D	SUBSIDIO AL EMPLEO (ADMON 2016-2018)	0.00	29,087.00
3.00	5100	E00121000	010502050102150101	3922		65	D	ACTUALIZACION/Otros Impuestos y derechos	5,153.00	0.00
4.00	8241	E00121000	010502050102150101	3922		65	D	ACTUALIZACION/Otros Impuestos y derechos	5,153.00	0.00
5.00	8221	E00121000	010502050102150101	3922		65	D	ACTUALIZACION/Otros Impuestos y derechos	0.00	5,153.00
6.00	8251	E00121000	010502050102150101	3922		65	D	ACTUALIZACION/Otros Impuestos y derechos	5,153.00	0.00
7.00	8241	E00121000	010502050102150101	3922		65	D	ACTUALIZACION/Otros Impuestos y derechos	0.00	5,153.00
8.00	8271	E00121000	010502050102150101	3922		65	D	ACTUALIZACION/Otros Impuestos y derechos	5,153.00	0.00
9.00	8251	E00121000	010502050102150101	3922		65	D	ACTUALIZACION/Otros Impuestos y derechos	0.00	5,153.00
10.00	5100	E00121000	010502050102150101	3922		65	D	RECARGOS/Otros Impuestos y derechos	51,559.00	0.00
11.00	8241	E00121000	010502050102150101	3922		65	D	RECARGOS/Otros Impuestos y derechos	51,559.00	0.00
12.00	8221	E00121000	010502050102150101	3922		65	D	RECARGOS/Otros Impuestos y derechos	0.00	51,559.00
13.00	8261	E00121000	010502050102150101	3922		65	D	RECARGOS/Otros Impuestos y derechos	51,559.00	0.00
14.00	8241	E00121000	010502050102150101	3922		65	D	RECARGOS/Otros Impuestos y derechos	0.00	51,559.00
15.00	8271	E00121000	010502050102150101	3922		65	D	RECARGOS/Otros Impuestos y derechos	51,559.00	0.00
16.00	8251	E00121000	010502050102150101	3922		65	D	RECARGOS/Otros Impuestos y derechos	0.00	51,559.00
17.00	2119	000000001	000000000000000001	0001	0002	65	D	DOCUMENTOS POR PAGAR A COTO PLAZO SHCP FEBRERO	0.00	579,163.00
18.00	1112	000000012	000000000000000002			65	D	PAGO DE IMPUESTOSDE ISR FEBRERO 2018/BANORTE CTA. 0421030192 PARTICIPACIONES 2016	0.00	144,791.00

Flujo de Efectivo: 23.00 144,791.00

TOTAL POLIZA 923,177.00 923,177.00

OPERADO
31 AGO 2018

PAGO DE IMPUESTOS DE ISR RETENCIONES POR SALARIO FEBRERO 2018

CONTIGO Y POR TI trabajamos.
Ayuntamiento Constitucional de Tenancingo 2016 2018

TESORERÍA MUNICIPAL

ELABORO
ROCIO LOPEZ ALARCON

REVISO
HECTOR JERONIMO ORTEGA

TESORERO
L.A. ALFONSO LOPEZ ABUNDIS

0000114

OSFAIM204/10/05

FECHA DE ELABORACION: 20/09/2018 Hoja: 1 de 1

BANORTE

Imprimir
Cerrar

Recibo Bancario de Pago de Contribuciones Federales "Depósito Referenciado"

BANCO MERCANTIL DEL NORTE S.A.
RFC: BMN-930209-927

14/08/2018 15:04

Fecha y Hora de Pago:	14/08/2018 03:04 p.m.
Medio de Presentación:	Internet
Línea de Captura:	021820HH380020972497
Cuenta Cargo:	0421030192
Nombre del Titular Cuenta Cargo:	MUNICIPIO DE TENANCINGO MEX
Importe Pagado:	$144,791.00
No. de Operación:	579709522618
Llave de Pago:	3C63A33886
Confirmacion:	PROCESO COMPLETO
Capturó:	ROBERTO ESPIRIDION SANCHEZ POMPA
cha Captura:	14/08/2018 03:03:27 p.m.
Ejecutó:	ROBERTO ESPIRIDION SANCHEZ POMPA
Fecha Ejecución:	14/08/2018 03:04:00 p.m.
Autorizó 1:	
Fecha Autorización 1:	
Autorizó 2:	
Fecha Autorización 2:	
Autorizó 3:	
Fecha Autorización 3:	
AutExcepción 1:	
Fecha AutExcepción 1:	
AutExcepción 2:	
Fecha AutExcepción 2:	

Operación realizada a través de los equipos de computo que procesan las peticiones de la Banca por Internet y que se ubican en la ciudad de México, D.F.

a el caso de aclaración respecto a la operación celebrada, se podrá acudir a la Unidad Especializada de Atención a Aclaraciones de la stitución, según corresponda al lugar de celebración de la operación, o solicitarla a través de los siguientes teléfonos, en un lapso no mayor a 90 días naturales a partir de la fecha señalada en el presente comprobante:
México D.F. (55) 5140 5600 - Monterrey (81) 8156 9600 ? Guadalajara (33) 3669 9000 - Resto del país 01 800 226 6783

OPERADO
31 AGO 2018

00004115

SHCP
SECRETARÍA DE HACIENDA Y CRÉDITO PÚBLICO

ACUSE DE RECIBO
DECLARACIÓN PROVISIONAL O DEFINITIVA DE IMPUESTOS FEDERALES

SAT
Servicio de Administración Tributaria

RFC:	MTM850101J43
Denominación o razón social:	MUNICIPIO DE TENANCINGO

Tipo de declaración:	Normal		
Tipo de periodicidad:	Mensual		
Período de la declaración:	Febrero	**Ejercicio:**	2018
Fecha y hora de presentación:	14/08/2018 14:37	**Medio de presentación:**	Internet
Número de operación:	272434114		

Impuestos que declara:

Concepto de pago 1:	ISR RETENCIONES POR SALARIOS
Impuesto a cargo:	696,329
Parte actualizada:	5,153
Recargos:	51,559
Subsidio para el empleo:	(29,087)
Cantidad a cargo:	723,954
Importe de la primera parcialidad:	144,791
Importe sin la primera parcialidad:	579,163
Cantidad a pagar:	144,791
Concepto de pago 2:	ISR RETENCIONES POR SERVICIOS PROFESIONALES
Impuesto a cargo:	0
Cantidad a cargo:	0
Cantidad a pagar:	0
Concepto de pago 3:	ISR POR PAGOS POR CUENTA DE TERCEROS O RETENCIONES POR ARRENDAMIENTO DE INMUEBLES
Impuesto a cargo:	0
Cantidad a cargo:	0
Cantidad a pagar:	0

OPERADO
31 AGO 2018

Sello Digital :

Z+Q/HfZhSEkWJhWb+aBlVY6zwyhZkdHQmsW4XdBmTphqNouH0b1ZaAQcvVBU8o3mlKtqx4TeynRiqQjW7ZEohgqFv+9PM1b2wvz
uaOl/Dow1vT6dLpClxNLGvoc1QXS/Fa+DA7uyfyNgwbjsRD6ngQlimBPwb3gPhBLjrEzwoA=

00004116

SHCP
SECRETARÍA DE HACIENDA Y CRÉDITO PÚBLICO

ACUSE DE RECIBO
DECLARACIÓN PROVISIONAL O DEFINITIVA DE IMPUESTOS FEDERALES

SAT
Servicio de Administración Tributaria

RFC:	MTM850101J43
Denominación o razón social:	MUNICIPIO DE TENANCINGO

Tipo de declaración:	Normal		
Tipo de periodicidad:	Mensual		
Período de la declaración:	Febrero	**Ejercicio:**	2018
Fecha y hora de presentación:	14/08/2018 14:37	**Medio de presentación:**	Internet
Número de operación:	272434114		

Es recomendable verificar que el importe calculado de la parte actualizada esté correcto, en virtud de que puede haber cambiado el índice nacional de precios al consumidor y el cálculo debe estar basado en el último publicado.

Los datos personales son incorporados y protegidos en los sistemas del SAT, de conformidad con las disposiciones legales en la materia.

Para modificar o corregir datos personales visita sat.gob.mx

Este acuse es emitido sin prejuzgar la veracidad de los datos asentados ni el cumplimiento dentro de los plazos establecidos. Quedan a salvo las facultades de revisión de la autoridad fiscal.

SECCIÓN LÍNEA DE CAPTURA

El importe a cargo determinado en esta declaración, deberá ser pagado en las instituciones de crédito autorizadas, utilizando para tal efecto la línea de captura que se indica.

Línea de Captura: **0218 20HH 3800 2097 2497**

Importe total a pagar: **$144,791**

Vigente hasta: **21/08/2018**

Obligado a pagar por internet

021820HH380020972497144791

OPERADO
31 AGO 2018

Sello Digital :

Z+Q/HfZhSEkWJhWb+aBlVY6zwyhZkdHQmsW4XdBmTphqNouH0b1ZaAQcvVBU8o3mlKtqx4TeynRiqQjW7ZEohgqFv+9PM1b2wvzuaOl/Dow1vT6dLpClxNLGvoc1QXS/Fa+DA7uyfyNgwbjsRD6ngQlimBPwb3gPhBLjrEzwoA=

00004117

POLIZAS DE DIARIO

TENANCINGO 0058 **AGOSTO DE 2018**

No. de Póliza: D 66 Status de la Póliza: C A Fecha de la Póliza: 31/08/2018

Número de Contrato: Capturó: super

REN	CTA	SCTA	SSCTA	SSSCTA	SSSSCTA	REF.		CONCEPTO	DEBE	HABER
1.00	2117	000000001	0000000000000002	0001	0001	66	D	RETENCIONES DE I.S.P.T.	1,423,103.00	0.00
2.00	1123	000000001	0000000000000001	0002		66	D	SUBSIDIO AL EMPLEO (ADMON 2016-2018)	0.00	29,243.00
3.00	5100	E00121000	01050205010215010 1	3922		66	D	ACTUALIZACION/Otros impuestos y derechos	5,835.00	0.00
4.00	8241	E00121000	01050205010215010 1	3922		66	D	ACTUALIZACION/Otros impuestos y derechos	5,835.00	0.00
5.00	8221	E00121000	01050205010215010 1	3922		66	D	ACTUALIZACION/Otros impuestos y derechos	0.00	5,835.00
6.00	8251	E00121000	01050205010215010 1	3922		66	D	ACTUALIZACION/Otros impuestos y derechos	5,835.00	0.00
7.00	8241	E00121000	01050205010215010 1	3922		66	D	ACTUALIZACION/Otros impuestos y derechos	0.00	5,835.00
8.00	8271	E00121000	01050205010215010 1	3922		66	D	ACTUALIZACION/Otros impuestos y derechos	5,835.00	0.00
9.00	8251	E00121000	01050205010215010 1	3922		66	D	ACTUALIZACION/Otros impuestos y derechos	0.00	5,835.00
10.00	5100	E00121000	01050205010215010 1	3922		66	D	RECARGOS/Otros impuestos y derechos	84,022.00	0.00
11.00	8241	E00121000	01050205010215010 1	3922		66	D	RECARGOS/Otros impuestos y derechos	84,022.00	0.00
12.00	8221	E00121000	01050205010215010 1	3922		66	D	RECARGOS/Otros impuestos y derechos	0.00	84,022.00
13.00	8251	E00121000	01050205010215010 1	3922		66	D	RECARGOS/Otros impuestos y derechos	84,022.00	0.00
14.00	8241	E00121000	01050205010215010 1	3922		66	D	RECARGOS/Otros impuestos y derechos	0.00	84,022.00
15.00	8271	E00121000	01050205010215010 1	3922		66	D	RECARGOS/Otros impuestos y derechos	84,022.00	0.00
16.00	8251	E00121000	01050205010215010 1	3922		66	D	RECARGOS/Otros impuestos y derechos	0.00	84,022.00
17.00	2119	000000001	0000000000000001	0001	0003	66	D	DOCUMENTOS POR PAGAR A COTO PLAZO SHCP MARZO	0.00	1,186,974.00
18.00	1112	000000012	0000000000000002			66	D	PAGO DE IMPUESTOS DE ISR RETENCIONES MARZO 2018BANORTE CTA. 0421030192 PARTICIPACIONES 2016	0.00	296,743.00

Flujo de Efectivo: 23.00 296,743.00

TOTAL POLIZA 1,782,531.00 1,782,531.00

PAGO DE IMPUESTOS DE ISR RETENCIONES POR SALARIO MARZO 2018

OPERADO
31 AGO 2018

CONTIGO Y POR TI trabajamos.

TESORERÍA MUNICIPAL

ELABORO
ROCIO LOPEZ ALARCON

REVISO
HECTOR JERONIMO ORTEGA

TESORERO
L.A. ALFONSO LOPEZ ABUNDIS

0000122

OSFAIM204/10/05

FECHA DE ELABORACION: 20/09/2018 Hoja: 1 de 1

D-66

BANORTE

Imprimir
Cerrar

Recibo Bancario de Pago de Contribuciones Federales "Depósito Referenciado"

BANCO MERCANTIL DEL NORTE S.A.
RFC: BMN-930209-927

14/08/2018 15:08

Fecha y Hora de Pago:	14/08/2018 03:08 p.m.
Medio de Presentación:	Internet
Línea de Captura:	021820HK610020961401
Cuenta Cargo:	0421030192
Nombre del Titular Cuenta Cargo:	MUNICIPIO DE TENANCINGO MEX
Importe Pagado:	$296,743.00
No. de Operación:	579714622618
Llave de Pago:	5729E3E986
Confirmacion:	PROCESO COMPLETO
Capturó:	ROBERTO ESPIRIDION SANCHEZ POMPA
Fecha Captura:	14/08/2018 03:07:28 p.m.
Ejecutó:	ROBERTO ESPIRIDION SANCHEZ POMPA
Fecha Ejecución:	14/08/2018 03:08:00 p.m.
Autorizó 1:	
Fecha Autorización 1:	
Autorizó 2:	
Fecha Autorización 2:	
Autorizó 3:	
Fecha Autorización 3:	
AutExcepción 1:	
Fecha AutExcepción 1:	
AutExcepción 2:	
Fecha AutExcepción 2:	

Operación realizada a través de los equipos de computo que procesan las peticiones de la Banca por Internet y que se ubican en la ciudad de México, D.F.

Para el caso de aclaración respecto a la operación celebrada, se podrá acudir a la Unidad Especializada de Atención a Aclaraciones de la Institución, según corresponda al lugar de celebración de la operación, o solicitarla a través de los siguientes teléfonos, en un lapso no mayor a 90 días naturales a partir de la fecha señalada en el presente comprobante:
México D.F. (55) 5140 5600 - Monterrey (81) 8156 9600 ? Guadalajara (33) 3669 9000 - Resto del país 01 800 226 6783

OPERADO
31 AGO 2018

00004123

SHCP
SECRETARÍA DE HACIENDA Y CRÉDITO PÚBLICO

ACUSE DE RECIBO
DECLARACIÓN PROVISIONAL O DEFINITIVA DE IMPUESTOS FEDERALES

SAT
Servicio de Administración Tributaria

RFC:	MTM850101J43
Denominación o razón social:	MUNICIPIO DE TENANCINGO

Tipo de declaración:	Normal		
Tipo de periodicidad:	Mensual		
Período de la declaración:	Marzo	**Ejercicio:**	2018
Fecha y hora de presentación:	14/08/2018 14:40	**Medio de presentación:**	Internet
Número de operación:	272435005		

Impuestos que declara:

Concepto de pago 1:	ISR RETENCIONES POR SALARIOS
Impuesto a cargo:	1,423,103
Parte actualizada:	5,835
Recargos:	84,022
Subsidio para el empleo:	(29,243)
Cantidad a cargo:	1,483,717
Importe de la primera parcialidad:	296,743
Importe sin la primera parcialidad:	1,186,974
Cantidad a pagar:	296,743
Concepto de pago 2:	ISR RETENCIONES POR SERVICIOS PROFESIONALES
Impuesto a cargo:	0
Cantidad a cargo:	0
Cantidad a pagar:	0
Concepto de pago 3:	ISR POR PAGOS POR CUENTA DE TERCEROS O RETENCIONES POR ARRENDAMIENTO DE INMUEBLES
Impuesto a cargo:	0
Cantidad a cargo:	0
Cantidad a pagar:	0

OPERADO
31 AGO 2018

Sello Digital :

cvE9a93FQY+5YgvxZkktVfthvlKmh/ah8p4I+OgiWOjYHlKln1gOGC/6AaMeYoK+UYSiMIYA4x6c9PSJTKkfX9ie23Hw4sokbfO
+/q2kYsjj9nWSVeSB+6EL+Fc1Ppm99AxesPEpGDyzJv8GcjdEvON9+Syz5znJGbpQtCFRaQ=

00004124

SHCP
SECRETARÍA DE HACIENDA Y CRÉDITO PÚBLICO

ACUSE DE RECIBO
DECLARACIÓN PROVISIONAL O DEFINITIVA DE IMPUESTOS FEDERALES

SAT
Servicio de Administración Tributaria

RFC:	MTM850101J43
Denominación o razón social:	MUNICIPIO DE TENANCINGO

Tipo de declaración:	Normal		
Tipo de periodicidad:	Mensual		
Periodo de la declaración:	Marzo	**Ejercicio:**	2018
Fecha y hora de presentación:	14/08/2018 14:40	**Medio de presentación:**	Internet
Número de operación:	272435005		

Es recomendable verificar que el importe calculado de la parte actualizada esté correcto, en virtud de que puede haber cambiado el índice nacional de precios al consumidor y el cálculo debe estar basado en el último publicado.

Los datos personales son incorporados y protegidos en los sistemas del SAT, de conformidad con las disposiciones legales en la materia.

Para modificar o corregir datos personales visita sat.gob.mx

Este acuse es emitido sin prejuzgar la veracidad de los datos asentados ni el cumplimiento dentro de los plazos establecidos. Quedan a salvo las facultades de revisión de la autoridad fiscal.

SECCIÓN LÍNEA DE CAPTURA

El importe a cargo determinado en esta declaración, deberá ser pagado en las instituciones de crédito autorizadas, utilizando para tal efecto la línea de captura que se indica.

Línea de Captura: **0218 20HK 6100 2096 1401**

Importe total a pagar: **$296,743**

Vigente hasta: **20/08/2018**

Obligado a pagar por internet

021820HK610020961401 296743

OPERADO
31 AGO 2018

Sello Digital : cvE9a93FQY+5YgvxZkktVfthvlKmh/ah8p4l+OgiWOjYHlKln1gOGC/6AaMeYoK+UYSiMlYA4x6c9PSJTKkfX9ie23Hw4sokbfO+/q2kYsjj9nWSVeSB+6EL+Fc1Ppm99AxesPEpGDyzJv8GcjdEvON9+Syz5znJGbpQtCFRaQ=

00004125

POLIZAS DE DIARIO

TENANCINGO 0058 — **AGOSTO DE 2018**

No. de Póliza: D 67 Status de la Póliza: C A
Número de Contrato:

Fecha de la Póliza: 31/08/2018
Capturó: super

REN	CTA	SCTA	SSCTA	SSSCTA	SSSSCTA	REF.		CONCEPTO	DEBE	HABER
1.00	2117	000000001	0000000000000000002	0001	0001	67	D	RETENCIONES DE I.S.P.T.	707,369.00	0.00
2.00	1123	000000001	0000000000000000001	0002		67	D	SUBSIDIO AL EMPLEO (ADMON 2016-2018)	0.00	28,881.00
3.00	5100	E00121000	01050205010216010 1	3922		67	D	ACTUALIZACION/Otros Impuestos y derechos	5,376.00	0.00
4.00	8241	E00121000	01050205010216010 1	3922		67	D	ACTUALIZACION/Otros Impuestos y derechos	5,376.00	0.00
5.00	8221	E00121000	01050205010216010 1	3922		67	D	ACTUALIZACION/Otros Impuestos y derechos	0.00	5,376.00
6.00	8251	E00121000	01050205010216010 1	3922		67	D	ACTUALIZACION/Otros Impuestos y derechos	5,376.00	0.00
7.00	8241	E00121000	01050205010216010 1	3922		67	D	ACTUALIZACION/Otros Impuestos y derechos	0.00	5,376.00
8.00	8271	E00121000	01050205010216010 1	3922		67	D	ACTUALIZACION/Otros Impuestos y derechos	5,376.00	0.00
9.00	8251	E00121000	01050205010216010 1	3922		67	D	ACTUALIZACION/Otros Impuestos y derechos	0.00	5,376.00
10.00	5100	E00121000	01050205010216010 1	3922		67	D	RECARGOS/Otros Impuestos y derechos	31,432.00	0.00
11.00	8241	E00121000	01050205010216010 1	3922		67	D	RECARGOS/Otros Impuestos y derechos	31,432.00	0.00
12.00	8221	E00121000	01050205010216010 1	3922		67	D	RECARGOS/Otros Impuestos y derechos	0.00	31,432.00
13.00	8251	E00121000	01050205010216010 1	3922		67	D	RECARGOS/Otros Impuestos y derechos	31,432.00	0.00
14.00	8241	E00121000	01050205010216010 1	3922		67	D	RECARGOS/Otros Impuestos y derechos	0.00	31,432.00
15.00	8271	E00121000	01050205010216010 1	3922		67	D	RECARGOS/Otros Impuestos y derechos	31,432.00	0.00
16.00	8251	E00121000	01050205010216010 1	3922		67	D	RECARGOS/Otros Impuestos y derechos	0.00	31,432.00
17.00	2119	000000001	0000000000000000001	0001	0004	67	D	DOCUMENTOS POR PAGAR A COTO PLAZO SHCP ABRIL	0.00	572,253.00
18.00	1112	000000012	0000000000000000002			67	D	PAGO DE RETENCIONES DE ISR ABRIL 2018/BANORTE CTA. 0421030192 PARTICIPACIONES 2016	0.00	143,063.00
				Flujo de Efectivo:	23.00	143,063.00				
								TOTAL POLIZA	854,601.00	854,601.00

PAGO DE IMPUESTOS DE ISR RETENCIONES POR SALARIO MARZO 2018

OPERADO
31 AGO 2018

CONTIGO Y POR TI trabajamos.
TESORERÍA MUNICIPAL

ELABORO
ROCIO LOPEZ ALARCON

REVISO
HECTOR JERONIMO ORTEGA

TESORERO
L.A. ALFONSO LOPEZ ABUNDIS

FECHA DE ELABORACION: 20/09/2018 Hoja 1 de 1

OSFAIM204/10/05

0004126

BANORTE

Imprimir
Cerrar

Recibo Bancario de Pago de Contribuciones Federales "Depósito Referenciado"

BANCO MERCANTIL DEL NORTE S.A.
RFC: BMN-930209-927

14/08/2018 15:11

Fecha y Hora de Pago:	14/08/2018 03:11 p.m.
Medio de Presentación:	Internet
Línea de Captura:	021820HO220020963406
Cuenta Cargo:	0421030192
Nombre del Titular Cuenta Cargo:	MUNICIPIO DE TENANCINGO MEX
Importe Pagado:	$143,063.00
No. de Operación:	579720622618
Llave de Pago:	3DDBADA781
Confirmacion:	PROCESO COMPLETO
Capturó:	ROBERTO ESPIRIDION SANCHEZ POMPA
Fecha Captura:	14/08/2018 03:10:36 p.m.
Ejecutó:	ROBERTO ESPIRIDION SANCHEZ POMPA
Fecha Ejecución:	14/08/2018 03:11:00 p.m.
Autorizó 1:	
Fecha Autorización 1:	
Autorizó 2:	
Fecha Autorización 2:	
Autorizó 3:	
Fecha Autorización 3:	
AutExcepción 1:	
Fecha AutExcepción 1:	
AutExcepción 2:	
Fecha AutExcepción 2:	

Operación realizada a través de los equipos de computo que procesan las peticiones de la Banca por Internet y que se ubican en la ciudad de México, D.F.
En el caso de aclaración respecto a la operación celebrada, se podrá acudir a la Unidad Especializada de Atención a Aclaraciones de la Institución, según corresponda al lugar de celebración de la operación, o solicitarla a través de los siguientes teléfonos, en un lapso no mayor a 90 días naturales a partir de la fecha señalada en el presente comprobante:
México D.F. (55) 5140 5600 - Monterrey (81) 8156 9600 ? Guadalajara (33) 3669 9000 - Resto del país 01 800 226 6783

OPERADO
31 AGO 2018

00004127

SHCP
SECRETARÍA DE HACIENDA Y CRÉDITO PÚBLICO

SAT
Servicio de Administración Tributaria

ACUSE DE RECIBO
DECLARACIÓN PROVISIONAL O DEFINITIVA DE IMPUESTOS FEDERALES

RFC:	MTM850101J43
Denominación o razón social:	MUNICIPIO DE TENANCINGO

Tipo de declaración:	Normal		
Tipo de periodicidad:	Mensual		
Período de la declaración:	Abril	**Ejercicio:**	2018
Fecha y hora de presentación:	14/08/2018 14:45	**Medio de presentación:**	Internet
Número de operación:	272436045		

Impuestos que declara:

Concepto de pago 1:	ISR RETENCIONES POR SALARIOS
Impuesto a cargo:	707,369
Parte actualizada:	5,376
Recargos:	31,432
Subsidio para el empleo:	(28,861)
Cantidad a cargo:	715,316
Importe de la primera parcialidad:	143,063
Importe sin la primera parcialidad:	572,253
Cantidad a pagar:	143,063

Concepto de pago 2:	ISR RETENCIONES POR SERVICIOS PROFESIONALES
Impuesto a cargo:	0
Cantidad a cargo:	0
Cantidad a pagar:	0

Concepto de pago 3:	ISR POR PAGOS POR CUENTA DE TERCEROS O RETENCIONES POR ARRENDAMIENTO DE INMUEBLES
Impuesto a cargo:	0
Cantidad a cargo:	0
Cantidad a pagar:	0

OPERADO
31 AGO 2018

Sello Digital :

uSlKCRI8wovB6p0GI+QIRBil04sqcQdsCRryJxS0fpHJdfF3D2kR1Ka+CQHjXyi/lDboDyXCBDkm9CoF9dbvH4Un4Makp1njg3W
x8VRITd79ZrJPFdga7zP3O+454DXBwna7BCsmxxrGmZ0rpXRQddqENA5aj60gzJPVVYph+M=

00004128

SHCP
SECRETARÍA DE HACIENDA Y CRÉDITO PÚBLICO

ACUSE DE RECIBO
DECLARACIÓN PROVISIONAL O DEFINITIVA DE IMPUESTOS FEDERALES

SAT
Servicio de Administración Tributaria

RFC:	MTM850101J43
Denominación o razón social:	MUNICIPIO DE TENANCINGO

Tipo de declaración:	Normal		
Tipo de periodicidad:	Mensual		
Período de la declaración:	Abril	**Ejercicio:**	2018
Fecha y hora de presentación:	14/08/2018 14:45	**Medio de presentación:**	Internet
Número de operación:	272436045		

Es recomendable verificar que el importe calculado de la parte actualizada esté correcto, en virtud de que puede haber cambiado el índice nacional de precios al consumidor y el cálculo debe estar basado en el último publicado.

Los datos personales son incorporados y protegidos en los sistemas del SAT, de conformidad con las disposiciones legales en la materia.

Para modificar o corregir datos personales visita sat.gob.mx

Este acuse es emitido sin prejuzgar la veracidad de los datos asentados ni el cumplimiento dentro de los plazos establecidos. Quedan a salvo las facultades de revisión de la autoridad fiscal.

SECCIÓN LÍNEA DE CAPTURA

El importe a cargo determinado en esta declaración, deberá ser pagado en las instituciones de crédito autorizadas, utilizando para tal efecto la línea de captura que se indica.

Línea de Captura: **0218 20HO 2200 2096 3406**

Importe total a pagar: **$143,063**

Vigente hasta: **20/08/2018**

Obligado a pagar por internet

0218 20HO 2200 2096 3406 143063

OPERADO
31 AGO 2018

Sello Digital :

uSIKCRI8wovB6p0GI+QIRBil04sqcQdsCRryJxS0fpHJdfF3D2kR1Ka+CQHjXyi/IDboDyXCBDkm9CoF9dbvH4Un4Makp1njg3W
x8VRITd79ZrJPFdga7zP3O+454DXBwna7BCsmxxrGmZ0rpXRQddqENA5aj60gzJPVVYph+M=

00004129

POLIZAS DE DIARIO

TENANCINGO 0058 — **AGOSTO DE 2018**

No. de Póliza: D 68 Status de la Póliza: C A Fecha de la Póliza: 31/08/2018

Número de Contrato: Capturó: super

REN	CTA	SCTA	SSCTA	SSSCTA	SSSSCTA	REF.		CONCEPTO	DEBE	HABER
1.00	2117	000000001	000000000000000002	0001	0001	68	D	RETENCIONES DE I.S.P.T.	801,992.00	0.00
2.00	1123	000000001	000000000000000001	0002		68	D	SUBSIDIO AL EMPLEO (ADMON 2016-2018)	0.00	76,850.00
3.00	5100	E00121000	01050205010215010 1	3922		68	D	ACTUALIZACION/Otros Impuestos y derechos	7,378.00	0.00
4.00	8241	E00121000	01050205010215010 1	3922		68	D	ACTUALIZACION/Otros Impuestos y derechos	7,378.00	0.00
5.00	8221	E00121000	01050205010215010 1	3922		68	D	ACTUALIZACION/Otros Impuestos y derechos	0.00	7,378.00
6.00	8251	E00121000	01050205010215010 1	3922		68	D	ACTUALIZACION/Otros Impuestos y derechos	7,378.00	0.00
7.00	8241	E00121000	01050205010215010 1	3922		68	D	ACTUALIZACION/Otros Impuestos y derechos	0.00	7,378.00
8.00	8271	E00121000	01050205010215010 1	3922		68	D	ACTUALIZACION/Otros Impuestos y derechos	7,378.00	0.00
9.00	8251	E00121000	01050205010215010 1	3922		68	D	ACTUALIZACION/Otros Impuestos y derechos	0.00	7,378.00
10.00	5100	E00121000	01050205010215010 1	3922		68	D	RECARGO/Otros Impuestos y derechos	23,795.00	0.00
11.00	8241	E00121000	01050205010215010 1	3922		68	D	RECARGO/Otros Impuestos y derechos	23,795.00	0.00
12.00	8221	E00121000	01050205010215010 1	3922		68	D	RECARGO/Otros Impuestos y derechos	0.00	23,795.00
13.00	8251	E00121000	01050205010215010 1	3922		68	D	RECARGO/Otros Impuestos y derechos	23,795.00	0.00
14.00	8241	E00121000	01050205010215010 1	3922		68	D	RECARGO/Otros Impuestos y derechos	0.00	23,795.00
15.00	8271	E00121000	01050205010215010 1	3922		68	D	RECARGO/Otros Impuestos y derechos	23,795.00	0.00
16.00	8251	E00121000	01050205010215010 1	3922		68	D	RECARGO/Otros Impuestos y derechos	0.00	23,795.00
17.00	2119	000000001	000000000000000001	0001	0005	68	D	DOCUMENTOS POR PAGAR A COTO PLAZO SHCP MAYO	0.00	605,052.00
18.00	1112	000000012	000000000000000002			68	D	PAGO DE IMPUESTOS DE ISR MAYO 2018/BANORTE CTA. 0421030192 PARTICIPACIONES 2018	0.00	151,263.00

Flujo de Efectivo: 23.00 151,263.00

TOTAL POLIZA 926,684.00 926,684.00

PAGO DE IMPUESTOS DE ISR RETENCIONES POR SALARIO MAYO 2018

OPERADO
31 AGO 2018

Ayuntamiento Constitucional de Tenancingo 2016 2018
CONTIGO Y POR TI trabajamos.
TESORERÍA MUNICIPAL

00001130

ELABORO
ROCIO LOPEZ ALARCON

REVISO
HECTOR JERONIMO ORTEGA

TESORERO
L.A. ALFONSO LOPEZ ABUNDIS

FAIM204/10/05

FECHA DE ELABORACION: 20/09/2018 Hoja: 1 de 1

BANORTE

Imprimir
Cerrar

Recibo Bancario de Pago de Contribuciones Federales "Depósito Referenciado"

BANCO MERCANTIL DEL NORTE S.A.
RFC: BMN-930209-927

14/08/2018 15:17

Fecha y Hora de Pago:	14/08/2018 03:17 p.m.
Medio de Presentación:	Internet
Línea de Captura:	021820HR030020964423
Cuenta Cargo:	0421030192
Nombre del Titular Cuenta Cargo:	MUNICIPIO DE TENANCINGO MEX
Importe Pagado:	$151,263.00
No. de Operación:	579729322618
Llave de Pago:	1DB9002986
Confirmacion:	PROCESO COMPLETO
Capturó:	ROBERTO ESPIRIDION SANCHEZ POMPA
Fecha Captura:	14/08/2018 03:16:53 p.m.
Ejecutó:	ROBERTO ESPIRIDION SANCHEZ POMPA
Fecha Ejecución:	14/08/2018 03:17:00 p.m.
Autorizó 1:	
Fecha Autorización 1:	
Autorizó 2:	
Fecha Autorización 2:	
Autorizó 3:	
Fecha Autorización 3:	
AutExcepción 1:	
Fecha AutExcepción 1:	
AutExcepción 2:	
Fecha AutExcepción 2:	

Operación realizada a través de los equipos de computo que procesan las peticiones de la Banca por Internet y que se ubican en la ciudad de México, D.F.

En el caso de aclaración respecto a la operación celebrada, se podrá acudir a la Unidad Especializada de Atención a Aclaraciones de la Institución, según corresponda al lugar de celebración de la operación, o solicitarla a través de los siguientes teléfonos, en un lapso no mayor a 90 días naturales a partir de la fecha señalada en el presente comprobante:
México D.F. (55) 5140 5600 - Monterrey (81) 8156 9600 ? Guadalajara (33) 3669 9000 - Resto del país 01 800 226 6783

OPERADO
31 AGO 2018

00004131

SHCP
SECRETARÍA DE HACIENDA Y CRÉDITO PÚBLICO

ACUSE DE RECIBO
DECLARACIÓN PROVISIONAL O DEFINITIVA DE IMPUESTOS FEDERALES

SAT
Servicio de Administración Tributaria

RFC:	MTM850101J43
Denominación o razón social:	MUNICIPIO DE TENANCINGO

Tipo de declaración:	Normal		
Tipo de periodicidad:	Mensual		
Período de la declaración:	Mayo.	**Ejercicio:**	2018
Fecha y hora de presentación:	14/08/2018 14:48	**Medio de presentación:**	Internet
Número de operación:	272436848		

Impuestos que declara:

Concepto de pago 1:	ISR RETENCIONES POR SALARIOS
Impuesto a cargo:	801,992
Parte actualizada:	7,378
Recargos:	23,795
Subsidio para el empleo:	(76,850)
Cantidad a cargo:	756,315
Importe de la primera parcialidad:	151,263
Importe sin la primera parcialidad:	605,052
Cantidad a pagar:	151,263
Concepto de pago 2:	ISR RETENCIONES POR SERVICIOS PROFESIONALES
Impuesto a cargo:	0
Cantidad a cargo:	0
Cantidad a pagar:	0
Concepto de pago 3:	ISR POR PAGOS POR CUENTA DE TERCEROS O RETENCIONES POR ARRENDAMIENTO DE INMUEBLES
Impuesto a cargo:	0
Cantidad a cargo:	0
Cantidad a pagar:	0

OPERADO
31 AGO 2018

Sello Digital :

LJ455bxlkd6jkYEYGaJ75e/7CM1b9j9+VAldYpU+aBiGz0FOm4VObiNPQwTs9vnKqyiTCWY1Y9lbDx4XPk43rGj+vgXWfpO5zsw
tjBWzbhD8tHLePsuynKJmMh03Qg9FkCAIJ1iBTUTanS1f16pfr/PvIC2R+NoVpR1zk9Cqqk=

00004132

SHCP
SECRETARÍA DE HACIENDA Y CRÉDITO PÚBLICO

ACUSE DE RECIBO
DECLARACIÓN PROVISIONAL O DEFINITIVA DE IMPUESTOS FEDERALES

SAT
Servicio de Administración Tributaria

RFC:	MTM850101J43		Hoja 2 de 2
Denominación o razón social:	MUNICIPIO DE TENANCINGO		
Tipo de declaración:	Normal		
Tipo de periodicidad:	Mensual		
Período de la declaración:	Mayo	**Ejercicio:**	2018
Fecha y hora de presentación:	14/08/2018 14:48	**Medio de presentación:**	Internet
Número de operación:	272436848		

Es recomendable verificar que el importe calculado de la parte actualizada esté correcto, en virtud de que puede haber cambiado el índice nacional de precios al consumidor y el cálculo debe estar basado en el último publicado.

Los datos personales son incorporados y protegidos en los sistemas del SAT, de conformidad con las disposiciones legales en la materia.

Para modificar o corregir datos personales visita sat.gob.mx

Este acuse es emitido sin prejuzgar la veracidad de los datos asentados ni el cumplimiento dentro de los plazos establecidos. Quedan a salvo las facultades de revisión de la autoridad fiscal.

SECCIÓN LÍNEA DE CAPTURA

El importe a cargo determinado en esta declaración, deberá ser pagado en las instituciones de crédito autorizadas, utilizando para tal efecto la línea de captura que se indica.

Línea de Captura: **0218 20HR 0300 2096 4423**

Importe total a pagar: **$151,263**

Vigente hasta: **20/08/2018**

Obligado a pagar por internet

021820HR030020964423151263

OPERADO
31 AGO 2018

Sello Digital:

LJ455bxlkd6jkYEYGaJ75e/7CM1b9j9+VAIdYpU+aBiGz0FOm4VObiNPQwTs9vnKqyiTCWY1Y9IbDx4XPk43rGj+vgXWfpO5zsw
ijBWzbhD8tHLePsuynKJmMh03Qg9FkCAIJ1IBTUTanS1f16pfr/PvIC2R+NoVpR1zk9Cqqk=

00004133

POLIZAS DE DIARIO

TENANCINGO 0058 **AGOSTO DE 2018**

No. de Póliza: D 69 Status de la Póliza: C A Fecha de la Póliza: 31/08/2018

Número de Contrato: Capturó: super

REN	CTA	SCTA	SSCTA	SSSCTA	SSSSCTA	REF.		CONCEPTO	DEBE	HABER
1.00	2117	000000001	000000000000000002	0001	0001	69	D	RETENCIONES DE I.S.P.T.	744,680.00	0.00
2.00	1123	000000001	000000000000000001	0002		69	D	SUBSIDIO AL EMPLEO (ADMON 2016-2018)	0.00	27,267.00
3.00	5100	E00121000	010502050102150101	3922		69	D	ACTUALIZACION/Otros impuestos y derechos	3,947.00	0.00
4.00	8241	E00121000	010502050102150101	3922		69	D	ACTUALIZACION/Otros impuestos y derechos	3,947.00	0.00
5.00	8221	E00121000	010502050102150101	3922		69	D	ACTUALIZACION/Otros impuestos y derechos	0.00	3,947.00
6.00	8251	E00121000	010502050102150101	3922		69	D	ACTUALIZACION/Otros impuestos y derechos	3,947.00	0.00
7.00	8241	E00121000	010502050102150101	3922		69	D	ACTUALIZACION/Otros impuestos y derechos	0.00	3,947.00
8.00	8271	E00121000	010502050102150101	3922		69	D	ACTUALIZACION/Otros impuestos y derechos	3,947.00	0.00
9.00	8251	E00121000	010502050102150101	3922		69	D	ACTUALIZACION/Otros impuestos y derechos	0.00	3,947.00
10.00	5100	E00121000	010502050102150101	3922		69	D	RECARGOS/Otros impuestos y derechos	11,005.00	0.00
11.00	8241	E00121000	010502050102150101	3922		69	D	RECARGOS/Otros impuestos y derechos	11,005.00	0.00
12.00	8221	E00121000	010502050102150101	3922		69	D	RECARGOS/Otros impuestos y derechos	0.00	11,005.00
13.00	8251	E00121000	010502050102150101	3922		69	D	RECARGOS/Otros impuestos y derechos	11,005.00	0.00
14.00	8241	E00121000	010502050102150101	3922		69	D	RECARGOS/Otros impuestos y derechos	0.00	11,005.00
15.00	8271	E00121000	010502050102150101	3922		69	D	RECARGOS/Otros impuestos y derechos	11,005.00	0.00
16.00	8251	E00121000	010502050102150101	3922		69	D	RECARGOS/Otros impuestos y derechos	0.00	11,005.00
17.00	1112	000000012	000000000000000002			69	D	PAGO DE IMPUESTOS DE ISR JUNIO 2018/BANORTE CTA. 0421030192 PARTICIPACIONES 2016	0.00	732,365.00

Flujo de Efectivo: 23.00 732,365.00

TOTAL POLIZA 804,488.00 804,488.00

PAGO DE IMPUESTOS DE ISR RETENCIONES POR SALARIO JUNIO 2018

OPERADO

31 AGO 2018

Ayuntamiento Constitucional de Tenancingo 2016 2018

TESORERÍA MUNICIPAL

ELABORO

ROCIO LOPEZ ALARCON

REVISO

HECTOR JERONIMO ORTEGA

TESORERO

L.A. ALFONSO LOPEZ ABUNDIS

00004134

OSFAIM204/10/05

FECHA DE ELABORACION: 20/09/2018 Hoja: 1 de 1

D-69

BANORTE

Imprimir
Cerrar

Recibo Bancario de Pago de Contribuciones Federales "Depósito Referenciado"

BANCO MERCANTIL DEL NORTE S.A.
RFC: BMN-930209-927

14/08/2018 15:24

Fecha y Hora de Pago:	14/08/2018 03:24 p.m.
Medio de Presentación:	Internet
Línea de Captura:	021820CJ410020966476
Cuenta Cargo:	0421030192
Nombre del Titular Cuenta Cargo:	MUNICIPIO DE TENANCINGO MEX
Importe Pagado:	$732,365.00
No. de Operación:	579737922618
Llave de Pago:	F244A89A84
Confirmacion:	PROCESO COMPLETO
pturó:	ROBERTO ESPIRIDION SANCHEZ POMPA
Fecha Captura:	14/08/2018 03:23:38 p.m.
Ejecutó:	ROBERTO ESPIRIDION SANCHEZ POMPA
Fecha Ejecución:	14/08/2018 03:24:00 p.m.
Autorizó 1:	
Fecha Autorización 1:	
Autorizó 2:	
Fecha Autorización 2:	
Autorizó 3:	
Fecha Autorización 3:	
AutExcepción 1:	
Fecha AutExcepción 1:	
AutExcepción 2:	
Fecha AutExcepción 2:	

Operación realizada a través de los equipos de computo que procesan las peticiones de la Banca por Internet y que se ubican en la ciudad de ico, D.F.
a el caso de aclaración respecto a la operación celebrada, se podrá acudir a la Unidad Especializada de Atención a Aclaraciones de la Institución, según corresponda al lugar de celebración de la operación, o solicitarla a través de los siguientes teléfonos, en un lapso no mayor a 90 días naturales a partir de la fecha señalada en el presente comprobante:
México D.F. (55) 5140 5600 - Monterrey (81) 8156 9600 ? Guadalajara (33) 3669 9000 - Resto del país 01 800 226 6783

OPERADO
31 AGO 2018

00004135

SHCP
SECRETARÍA DE HACIENDA Y CRÉDITO PÚBLICO

ACUSE DE RECIBO
DECLARACIÓN PROVISIONAL O DEFINITIVA DE IMPUESTOS FEDERALES

SAT
Servicio de Administración Tributaria

RFC:	MTM850101J43
Denominación o razón social:	MUNICIPIO DE TENANCINGO

Tipo de declaración:	Normal		
Tipo de periodicidad:	Mensual		
Período de la declaración:	Junio	**Ejercicio:**	2018
Fecha y hora de presentación:	14/08/2018 12:00	**Medio de presentación:**	Internet
Número de operación:	272385059		

Impuestos que declara:

Concepto de pago 1:	ISR RETENCIONES POR SALARIOS
Impuesto a cargo:	744,680
Parte actualizada:	3,947
Recargos:	11,005
Subsidio para el empleo:	(27,267)
Cantidad a cargo:	732,365
Cantidad a pagar:	732,365
Concepto de pago 2:	ISR RETENCIONES POR SERVICIOS PROFESIONALES
Impuesto a cargo:	0
Cantidad a cargo:	0
Cantidad a pagar:	0
Concepto de pago 3:	ISR POR PAGOS POR CUENTA DE TERCEROS O RETENCIONES POR ARRENDAMIENTO DE INMUEBLES
Impuesto a cargo:	0
Cantidad a cargo:	0
Cantidad a pagar:	0

OPERADO
31 AGO 2018

Sello Digital :

kUYIjW64pCBmq4UKr6Nu4KQbgkX/hoglA8N6QKBVb268N+6wR27trw6Yz4nRDz5ztGAes0mJhl6XSVAmqGLD5lfINYesUQX6C3c
lr4K9C6xKzfRU6tn/E7ks1EhCJz9aY8KWWsWGsr9GzKuALTIhUHLdkavsG5nUl2chLgyywk=

00004136

SHCP
SECRETARÍA DE HACIENDA Y CRÉDITO PÚBLICO

ACUSE DE RECIBO
DECLARACIÓN PROVISIONAL O DEFINITIVA DE IMPUESTOS FEDERALES

SAT
Servicio de Administración Tributaria

RFC:	MTM850101J43
Denominación o razón social:	MUNICIPIO DE TENANCINGO

Tipo de declaración:	Normal		
Tipo de periodicidad:	Mensual		
Periodo de la declaración:	Junio	**Ejercicio:**	2018
Fecha y hora de presentación:	14/08/2018 12:00	**Medio de presentación:**	Internet
Número de operación:	272385059		

Es recomendable verificar que el importe calculado de la parte actualizada esté correcto, en virtud de que puede haber cambiado el índice nacional de precios al consumidor y el cálculo debe estar basado en el último publicado.

Los datos personales son incorporados y protegidos en los sistemas del SAT, de conformidad con las disposiciones legales en la materia.

Para modificar o corregir datos personales visita sat.gob.mx

Este acuse es emitido sin prejuzgar la veracidad de los datos asentados ni el cumplimiento dentro de los plazos establecidos. Quedan a salvo las facultades de revisión de la autoridad fiscal.

SECCIÓN LÍNEA DE CAPTURA

El importe a cargo determinado en esta declaración, deberá ser pagado en las instituciones de crédito autorizadas, utilizando para tal efecto la línea de captura que se indica.

Línea de Captura: **0218 20CJ 4100 2096 6476**

Importe total a pagar: **$732,365**

Vigente hasta: **20/08/2018**

Obligado a pagar por internet

021820CJ410020966476 732365

OPERADO
31 AGO 2018

Sello Digital :

kUYIjW64pCBmq4UKr6Nu4KQbgkX/hogIA8N6QKBVb268N+6wR27trw6Yz4nRDz5ztGAes0mJhl6XSVAmqGLD5lfINYesUQX6C3c
Ir4K9C6xKzfRU6In/E7ks1EhCJz9aY8KWWsWGsr9GzKuALTlhUHLdkavsG5nUI2chLgyywk=

00004137

SHCP
SECRETARÍA DE HACIENDA Y CRÉDITO PÚBLICO

SAT
Servicio de Administración Tributaria

ACUSE DE RECIBO

DECLARACIÓN PROVISIONAL O DEFINITIVA DE IMPUESTOS FEDERALES

RFC:	MTM850101J43		
Denominación o razón social:	MUNICIPIO DE TENANCINGO		
Tipo de declaración:	Normal		
Tipo de periodicidad:	Mensual		
Período de la declaración:	Junio	**Ejercicio:**	2018
Fecha y hora de presentación:	14/08/2018 12:00:37	**Medio de presentación:**	Internet
Número de operación:	272385059		

Impuestos que declara:

Concepto de pago 1:	ISR RETENCIONES POR SALARIOS
A cargo:	744,680
Parte actualizada:	3,947
Recargos:	11,005
Subsidio para el empleo:	(27,267)
Cantidad a cargo:	732,365
Cantidad a pagar:	732,365

OPERADO
31 AGO 2018

00004138

POLIZAS DE DIARIO

TENANCINGO 0058 **OCTUBRE DE 2018**

No. de Póliza: D 100 Status de la Póliza: C A Fecha de la Póliza: 03/10/2018

Número de Contrato: Capturó: super

REN	CTA	SCTA	SSCTA	SSSCTA	SSSSCTA	REF.		CONCEPTO	DEBE	HABER
1.00	2117	000000001	000000000000000002	0001	0001	100	D	RETENCIONES DE I.S.P.T.	731,941.00	0.00
2.00	1123	000000001	000000000000000001	0002		100	D	SUBSIDIO AL EMPLEO (ADMON 2016-2018)	0.00	26,442.00
3.00	5100	E00121000	010502050102150101	3922		100	D	RECARGOS/Otros impuestos y derechos	21,519.00	0.00
4.00	8241	E00121000	010502050102150101	3922		100	D	RECARGOS/Otros impuestos y derechos	21,519.00	0.00
5.00	8221	E00121000	010502050102150101	3922		100	D	RECARGOS/Otros impuestos y derechos	0.00	21,519.00
6.00	8251	E00121000	010502050102150101	3922		100	D	RECARGOS/Otros impuestos y derechos	21,519.00	0.00
7.00	8241	E00121000	010502050102150101	3922		100	D	RECARGOS/Otros impuestos y derechos	0.00	21,519.00
8.00	8271	E00121000	010502050102150101	3922		100	D	RECARGOS/Otros impuestos y derechos	21,519.00	0.00
9.00	8251	E00121000	010502050102150101	3922		100	D	RECARGOS/Otros impuestos y derechos	0.00	21,519.00
10.00	1112	000000012	000000000000000002			100	D	PAGO DE IMPUESTOS DE ISR JULIO 2018/BANORTE CTA. 0421030192 PARTICIPACIONES 2016	0.00	727,018.00

Flujo de Efectivo: 23.00 · 727,018.00

TOTAL POLIZA 818,017.00 818,017.00

PAGO DE IMPUESTOS DE ISR RETENCIONES POR SALARIO JULIO 2018

OPERADO

31 OCT 2018

CONTIGO Y POR TI trabajamos.
Ayuntamiento Constitucional de Tenancingo 2016 2018

TESORERÍA MUNICIPAL

00469

ELABORO

ROCIO LOPEZ ALARCON

REVISO

HECTOR JERONIMO ORTEGA

TESORERO

L.A. ALFONSO LOPEZ ABUNDIS

OSFAIM204/10/05

FECHA DE ELABORACION: 23/11/2018 Hoja: 1 de 1

BANORTE

Imprimir
Cerrar

Recibo Bancario de Pago de Contribuciones Federales "Depósito Referenciado"

BANCO MERCANTIL DEL NORTE S.A.
RFC: BMN-930209-927

03/10/2018 14:31

Fecha y Hora de Pago:	03/10/2018 02:31 p.m.
Medio de Presentación:	Internet
Línea de Captura:	02182GC4670021601470
Cuenta Cargo:	0421030192
Nombre del Titular Cuenta Cargo:	MUNICIPIO DE TENANCINGO MEX
Importe Pagado:	$727,018.00
No. de Operación:	523142927618
Llave de Pago:	F5D31053A0
Confirmacion:	PROCESO COMPLETO
Capturó:	ROBERTO ESPIRIDION SANCHEZ POMPA
Fecha Captura:	03/10/2018 02:30:55 p.m.
Ejecutó:	ROBERTO ESPIRIDION SANCHEZ POMPA
Fecha Ejecución:	03/10/2018 02:31:00 p.m.
Autorizó 1:	
Fecha Autorización 1:	
Autorizó 2:	
Fecha Autorización 2:	
Autorizó 3:	
Fecha Autorización 3:	
AutExcepción 1:	
Fecha AutExcepción 1:	
AutExcepción 2:	
Fecha AutExcepción 2:	

Operación realizada a través de los equipos de computo que procesan las peticiones de la Banca por Internet y que se ubican en la ciudad de México, D.F.
Para el caso de aclaración respecto a la operación celebrada, se podrá acudir a la Unidad Especializada de Atención a Aclaraciones de la Institución, según corresponda al lugar de celebración de la operación, o solicitarla a través de los siguientes teléfonos, en un lapso no mayor a 90 dias naturales a partir de la fecha señalada en el presente comprobante:
México D.F. (55) 5140 5600 - Monterrey (81) 8156 9600 ? Guadalajara (33) 3669 9000 - Resto del país 01 800 226 6783

004696
OPERADO
31 OCT 2018

2017Reforma01.01[376047962] - Microsoft Edge

https://portalsat.sat.gob.mx/...

SAT Servicio de Administración Tributaria

Denominación o Razón Social: MUNICIPIO DE TENANCINGO / R.F.C.: MTM850101J43
Tipo de Declaración: Complementaria / Ejercicio: 2018
Periodicidad: Mensual / Periodo: Julio

Declaración Provisional o Definitiva de Impuestos Federales | Administrar Declaración

Administración Tributaria

RFC:	MTM850101J43		
Denominación o razón social:	MUNICIPIO DE TENANCINGO		
Tipo de declaración:	Complementaria		
Tipo de periodicidad:	Mensual		
Periodo de la declaración:	Julio	Ejercicio:	2018
Fecha y hora de presentación:	03/10/2018 14:16:23	Medio de presentación:	Internet
Número de operación:	278711202		

Impuestos que declara:

Concepto de pago 1:	ISR RETENCIONES POR SALARIOS (Complementaria de Modificación de Obligaciones)
A cargo:	731,941
Parte actualizada:	0
Recargos:	21,519
Subsidio para el empleo:	(26,442)
Cantidad a cargo:	727,018
Cantidad a pagar:	727,018

Sello Digital:

le8Oefa3GMmUVxOUzzScSzqjpuB3LaOLabk3eeVhCOTsC3vHoJK4S1vOa7WBPtVVCpAJZTIO4UZBO2pZZU7ZVAdQVOxXySrt205
lPtvTqdyADXPZly2L8JOzzu4sR6O0Rpe+HYF7CO0kjqKHdVX2vtFoToBsfpfP84DbEZo=

© Todos los derechos reservados al Servicio de Administración Tributaria y a la Secretaría de Hacienda y Crédito Público. 2018

Escribe aquí para buscar

02:19 p.m.
03/10/2018

OPERADO
31 OCT 2018

004697

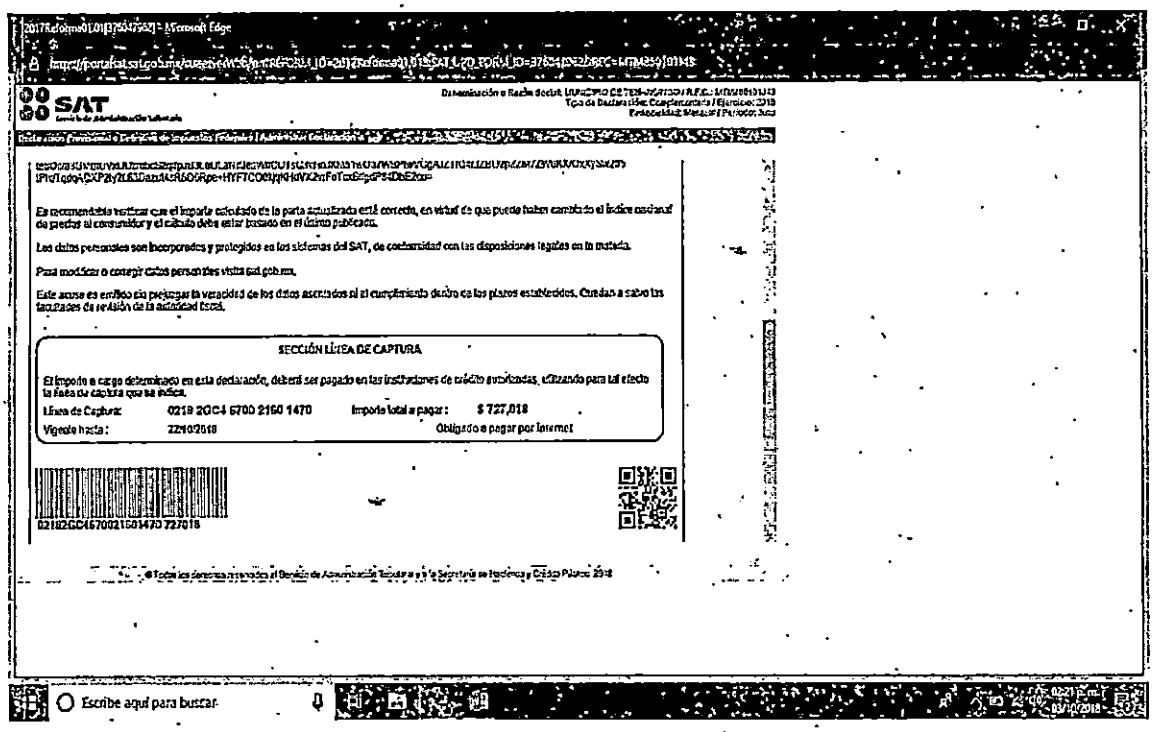

Es recomendable verificar que el importe calculado de la parte actualizada esté correcto, en virtud de que puede haber cambiado el índice nacional de precios al consumidor y el cálculo debe estar basado en el último publicado.

Los datos personales son incorporados y protegidos en los sistemas del SAT, de conformidad con las disposiciones legales en la materia.

Para modificar o corregir datos personales visita sat.gob.mx.

Este acuse es emitido sin perjuicio la veracidad de los datos asentados ni el cumplimiento dentro de los plazos establecidos. Queda a salvo las facultades de revisión de la autoridad fiscal.

SECCIÓN LÍNEA DE CAPTURA

El importe a cargo determinado en esta declaración, deberá ser pagado en las instituciones de crédito autorizadas, utilizando para tal efecto la línea de captura que se indica.

Línea de Captura: 0219 2CC4 6700 2160 1470 Importe total a pagar: $ 727,018

Vigente hasta: 22/10/2018 Obligado a pagar por Internet

0219 2CC4 6700 2160 1470 727018

© Todos los derechos reservados al Servicio de Administración Tributaria y a la Secretaría de Hacienda y Crédito Público 2018

Escribe aquí para buscar

OPERADO

31 OCT 2018

004698

POLIZAS DE DIARIO

TENANCINGO 0058 — **OCTUBRE DE 2018**

No. de Póliza: D 99 Status de la Póliza: C A Fecha de la Póliza: 03/10/2018

Número de Contrato: Capturó: super

REN	CTA	SCTA	SSCTA	SSSCTA	SSSSCTA	REF.		CONCEPTO	DEBE	HABER
1.00	2117	000000001	000000000000000002	0001	0001	99	D	RETENCIONES DE I.S.P.T.	751,729.00	0.00
2.00	1123	000000001	000000000000000001	0002		99	D	SUBSIDIO AL EMPLEO (ADMON 2016-2018)	0.00	26,559.00
3.00	5100	E00121000	010502050102150101	3922		99	D	RECARGOS/Otros Impuestos y derechos	11,050.00	0.00
4.00	8241	E00121000	010502050102150101	3922		99	D	RECARGOS/Otros Impuestos y derechos	11,050.00	0.00
5.00	8221	E00121000	010502050102150101	3922		99	D	RECARGOS/Otros Impuestos y derechos	0.00	11,050.00
6.00	8251	E00121000	010502050102150101	3922		99	D	RECARGOS/Otros Impuestos y derechos	11,050.00	0.00
7.00	8241	E00121000	010502050102150101	3922		99	D	RECARGOS/Otros Impuestos y derechos	0.00	11,050.00
8.00	8271	E00121000	010502050102150101	3922		99	D	RECARGOS/Otros Impuestos y derechos	11,050.00	0.00
9.00	8251	E00121000	010502050102150101	3922		99	D	RECARGOS/Otros Impuestos y derechos	0.00	11,050.00
10.00	1112	000000012	000000000000000002			99	D	PAGO DE IMPUESTOS DE ISR AGOSTO 2018/BANORTE CTA. 0421030192 PARTICIPACIONES 2018	0.00	736,220.00

Flujo de Efectivo: 23.00 736,220.00

TOTAL POLIZA 795,929.00 795,929.00

PAGO DE IMPUESTOS DE ISR RETENCIONES POR SALARIO AGOSTO 2018

OPERADO

31 OCT 2018

CONTIGO Y POR TI trabajamos

Ayuntamiento Constitucional de Tenancingo 2016-2018

TESORERÍA MUNICIPAL

ELABORO

ROCIO LOPEZ ALARCON

REVISO

HECTOR JERONIMO ORTEGA

TESORERO

L.A. ALFONSO LOPEZ ABUNDIS

BANORTE

Imprimir
Cerrar

Recibo Bancario de Pago de Contribuciones Federales "Depósito Referenciado"

BANCO MERCANTIL DEL NORTE S.A.
RFC: BMN-930209-927

03/10/2018 10:55

Fecha y Hora de Pago:	03/10/2018 10:55 a.m.
Medio de Presentación:	Internet
Línea de Captura:	02182G3B400021566457
Cuenta Cargo:	0421030192
Nombre del Titular Cuenta Cargo:	MUNICIPIO DE TENANCINGO MEX
Importe Pagado:	$736,220.00
No. de Operación:	522912827618
Llave de Pago:	C713E982A1
Confirmacion:	PROCESO COMPLETO
Capturó:	ROBERTO ESPIRIDION SANCHEZ POMPA
Fecha Captura:	03/10/2018 10:55:19 a.m.
Ejecutó:	ROBERTO ESPIRIDION SANCHEZ POMPA
Fecha Ejecución:	03/10/2018 10:55:00 a.m.
Autorizó 1:	
Fecha Autorización 1:	
Autorizó 2:	
Fecha Autorización 2:	
Autorizó 3:	
Fecha Autorización 3:	
AutExcepción 1:	
Fecha AutExcepción 1:	
AutExcepción 2:	
Fecha AutExcepción 2:	

Operación realizada a través de los equipos de computo que procesan las peticiones de la Banca por Internet y que se ubican en la ciudad de México, D.F.
Para el caso de aclaración respecto a la operación celebrada, se podrá acudir a la Unidad Especializada de Atención a Aclaraciones de la Institución, según corresponda al lugar de celebración de la operación, o solicitarla a través de los siguientes teléfonos, en un lapso no mayor a 90 días naturales a partir de la fecha señalada en el presente comprobante:
México D.F. (55) 5140 5600 - Monterrey (81) 8156 9600 ? Guadalajara (33) 3669 9000 - Resto del país 01 800 226 6783

OPERADO 91688
31 OCT 2018

SHCP
SECRETARÍA DE HACIENDA Y CRÉDITO PÚBLICO

ACUSE DE RECIBO
DECLARACIÓN PROVISIONAL O DEFINITIVA DE IMPUESTOS FEDERALES

SAT
Servicio de Administración Tributaria

RFC:	MTM850101J43		Hoja 1 de 1
Denominación o razón social:	MUNICIPIO DE TENANCINGO		
Tipo de declaración:	Normal		
Tipo de periodicidad:	Mensual		
Período de la declaración:	Agosto	**Ejercicio:**	2018
Fecha y hora de presentación:	02/10/2018 16:55	**Medio de presentación:**	Internet
Número de operación:	278593958		

Impuestos que declara:

Concepto de pago 1:	ISR RETENCIONES POR SALARIOS.
Impuesto a cargo:	751,729
Parte actualizada:	0
Recargos:	11,050
Subsidio para el empleo:	(26,559)
Cantidad a cargo:	736,220
Cantidad a pagar:	736,220

Es recomendable verificar que el importe calculado de la parte actualizada esté correcto, en virtud de que puede haber cambiado el índice nacional de precios al consumidor y el cálculo debe estar basado en el último publicado.

Los datos personales son incorporados y protegidos en los sistemas del SAT, de conformidad con las disposiciones legales en la materia.

Para modificar o corregir datos personales visita sat.gob.mx

Este acuse es emitido sin prejuzgar la veracidad de los datos asentados ni el cumplimiento dentro de los plazos establecidos. Quedan a salvo las facultades de revisión de la autoridad fiscal.

SECCIÓN LÍNEA DE CAPTURA

El importe a cargo determinado en esta declaración, deberá ser pagado en las instituciones de crédito autorizadas, utilizando para tal efecto la línea de captura que se indica.

Línea de Captura: **0218 2G3B 4000 2156 6457** Importe total a pagar: **$736,220**

Vigente hasta: **18/10/2018** **Obligado a pagar por internet**

OPERADO

31 OCT 2018

02182G3B400021566457 736220

004689

Sello Digital : HiA+Vs9LBTzd91645jngWDpiWHOSQNZ07r0vpBfJkagPTkpvEa62Z8MJZuu+lbXim/mnG7twoLjiPo8c3dqnlUY7BgyhuLlsnSK XdsppRgY4JLd4mh57gnQ+lqlb92JanolOlXPh+Ldf5Nz4yH[illegible]neScxlx/f0FTbOw97rg2V0=

2018Reforma01.01[37595574]] - Microsoft Edge

https://portalsat.sat.gob.mx/...REFORM_ID=2018Reforma01.01&SAT_LPD_FORM_ID=37595574&RFC=MTM650101J43&SAT_SAVE_ID=Y

SAT
Servicio de Administración Tributaria

Denominación o Razón Social: MUNICIPIO DE TENANCINGO / R.F.C.: MTM650101J43
Tipo de Declaración: Normal / Ejercicio: 2018
Periodicidad: Mensual / Periodo: Agosto

Declaración Provisional o Definitiva de Impuestos Federales / Administrar Declaración

SHCP

SAT
Servicio de Administración Tributaria

ACUSE DE RECIBO

DECLARACIÓN PROVISIONAL O DEFINITIVA DE IMPUESTOS FEDERALES

RFC: MTM650101J43
Denominación o razón social: MUNICIPIO DE TENANCINGO

Tipo de declaración:	Normal		
Tipo de periodicidad:	Mensual		
Periodo de la declaración:	Agosto	Ejercicio:	2018
Fecha y hora de presentación:	02/10/2018 16:55:49	Medio de presentación:	Internet
Número de operación:	278593958		

Impuestos que declara:

Concepto de pago 1:	ISR RETENCIONES POR SALARIOS
A cargo:	751,729
Parte actualizada:	0
Recargos:	11,050
Subsidio para el empleo:	(26,559)
Cantidad a cargo:	736,220

© Todos los derechos reservados al Servicio de Administración Tributaria y a la Secretaría de Hacienda y Crédito Público, 2013

2018Reforma01.01[37595574]] - Microsoft Edge

https://portalsat.sat.gob.mx/...REFORM_ID=2018Reforma01.01&SAT_LPD_FORM_ID=37595574&RFC=MTM650101J43&SAT_SAVE_ID=Y

SAT
Servicio de Administración Tributaria

Denominación o Razón Social: MUNICIPIO DE TENANCINGO / R.F.C.: MTM650101J43
Tipo de Declaración: Normal / Ejercicio: 2018
Periodicidad: Mensual / Periodo: Agosto

Declaración Provisional o Definitiva de Impuestos Federales / Administrar Declaración

HA+Vs6LBTzc91645[illegible]
Xs6ppRgY4[illegible]gV0=

Es recomendable verificar que el importe calculado de la parte actualizada esté correcto, en virtud de que puede haber cambiado el índice nacional de precios al consumidor y el cálculo deba estar basado en el último publicado.

Los datos personales son incorporados y protegidos en los sistemas del SAT, de conformidad con las disposiciones legales en la materia.

Para modificar o corregir datos personales visita sat.gob.mx.

Este acuse se emite sin prejuzgar la veracidad de los datos asentados ni el cumplimiento dentro de los plazos establecidos. Quedan a salvo las facultades de revisión de la autoridad fiscal.

SECCIÓN LÍNEA DE CAPTURA

El importe a cargo determinado en esta declaración, deberá ser pagado en las instituciones de crédito autorizadas, utilizando para tal efecto la línea de captura que se indica.

Línea de Captura:	0218 2G3B 4000 2156 6457	Importe total a pagar:	$ 736,220
Vigente hasta:	18/10/2018		Obligado a pagar por Internet

02182G3B400021566457 736220

© Todos los derechos reservados al Servicio de Administración Tributaria y a la Secretaría de Hacienda y Crédito Público, 2013

Escribe aquí para buscar

OPERADO
31 OCT 2018

004696

SHCP
SECRETARÍA DE HACIENDA Y CRÉDITO PÚBLICO

DECLARACIÓN PROVISIONAL O DEFINITIVA DE IMPUESTOS FEDERALES

SAT
Servicio de Administración Tributaria

DATOS DE IDENTIFICACIÓN

RFC	MTM850101J43
DENOMINACIÓN O RAZÓN SOCIAL	MUNICIPIO DE TENANCINGO

DATOS GENERALES

TIPO DE DECLARACIÓN	Normal		
EJERCICIO	2018	PERIODO	Agosto
FECHA Y HORA DE PRESENTACIÓN	02/10/2018 16:55	NÚMERO DE OPERACIÓN	276593958

DETALLE DEL PAGO
R12 ISR RETENCIONES POR SALARIOS

A CARGO	751,729	ACREDITAMIENTO SORTEOS	
PARTE ACTUALIZADA	0	DIÉSEL MARINO	
RECARGOS	11,050	TOTAL DE APLICACIONES	26,559
MULTA POR CORRECCIÓN		FECHA DEL PAGO REALIZADO CON ANTERIORIDAD	
TOTAL DE CONTRIBUCIONES	762,779	MONTO PAGADO CON ANTERIORIDAD	
CRÉDITO AL SALARIO		IMPORTE PAGADO EN LAS ÚLTIMAS 48 HORAS	
SUBSIDIO PARA EL EMPLEO	26,559	CANTIDAD A CARGO	736,220
IMPUESTO A LOS DEPÓSITOS EN EFECTIVO ACREDITABLE		¿APLICA PRIMERA PARCIALIDAD?	NO
COMPENSACIONES		IMPORTE DE LA 1RA. PARCIALIDAD	
CRÉDITO IEPS DIÉSEL SECTOR PRIMARIO Y MINERO		IMPORTE SIN LA 1RA. PARCIALIDAD	
DIÉSEL AUTOMOTRIZ PARA TRANSPORTE		CANTIDAD A FAVOR	
OTROS ESTÍMULOS		CANTIDAD A PAGAR	736,220

OPERADO 6932

31 OCT 2018

POLIZAS DE DIARIO

TENANCINGO 0058 **NOVIEMBRE DE 2018**

No. de Póliza: D 31 Status de la Póliza: C N Fecha de la Póliza: 07/11/2018

Número de Contrato: Capturó: super

REN	CTA	SCTA	SSCTA	SSSCTA	SSSSCTA	REF.		CONCEPTO	DEBE	HABER
1.00	2117	000000001	000000000000000002	0001	0001	31	D	RETENCIONES DE I.S.P.T.	22,337.00	0.00
2.00	5100	E00121000	010502050102150101	3922		31	D	ACTUALIZACION/Otros impuestos y derechos	223.00	0.00
3.00	8241	E00121000	010502050102150101	3922		31	D	ACTUALIZACION/Otros impuestos y derechos	223.00	0.00
4.00	8221	E00121000	010502050102150101	3922		31	D	ACTUALIZACION/Otros impuestos y derechos	0.00	223.00
5.00	8251	E00121000	010502050102150101	3922		31	D	ACTUALIZACION/Otros impuestos y derechos	223.00	0.00
6.00	8241	E00121000	010502050102150101	3922		31	D	ACTUALIZACION/Otros impuestos y derechos	0.00	223.00
7.00	8271	E00121000	010502050102150101	3922		31	D	ACTUALIZACION/Otros impuestos y derechos	223.00	0.00
8.00	8251	E00121000	010502050102150101	3922		31	D	ACTUALIZACION/Otros impuestos y derechos	0.00	223.00
9.00	5100	E00121000	010502050102150101	3922		31	D	RECARGOS/Otros impuestos y derechos	995.00	0.00
10.00	8241	E00121000	010502050102150101	3922		31	D	RECARGOS/Otros impuestos y derechos	995.00	0.00
11.00	8221	E00121000	010502050102150101	3922		31	D	RECARGOS/Otros impuestos y derechos	0.00	995.00
12.00	8251	E00121000	010502050102150101	3922		31	D	RECARGOS/Otros impuestos y derechos	995.00	0.00
13.00	8241	E00121000	010502050102150101	3922		31	D	RECARGOS/Otros impuestos y derechos	0.00	995.00
14.00	8271	E00121000	010502050102150101	3922		31	D	RECARGOS/Otros impuestos y derechos	995.00	0.00
15.00	8251	E00121000	010502050102150101	3922		31	D	RECARGOS/Otros impuestos y derechos	0.00	995.00
16.00	1112	000000012	000000000000000001			31	D	PAGO DE IMPUESTOS DE ISR JULIO 2018/BANORTE CTA. 0420997711 REC. PROPIOS	0.00	23,555.00

Flujo de Efectivo: 23.00 23,555.00

TOTAL POLIZA 27,209.00 27,209.00

OPERADO
30 NOV 2018

PAGO DE IMPUESTOS DE ISR RETENCIONES POR SALARIO JULIO 2018

CONTIGO Y POR TI trabajamos. Ayuntamiento Constitucional de Tenancingo 2016 2018

TESORERÍA MUNICIPAL

ELABORO
ROCIO LOPEZ ALARCON

REVISO
HECTOR JERONIMO ORTEGA

TESORERO
L.A. ALFONSO LOPEZ ABUNDIS

004356

BANORTE

Imprimir Cerrar

Recibo Bancario de Pago de Contribuciones Federales "Depósito Referenciado"

BANCO MERCANTIL DEL NORTE S.A.
RFC: BMN-930209-927

07/11/2018 15:13

Fecha y Hora de Pago:	07/11/2018 03:13 p.m.
Medio de Presentación:	Internet
Línea de Captura:	02182R4P380021902414
Cuenta Cargo:	0420997711
Nombre del Titular Cuenta Cargo:	MUNICIPIO DE TENANCINGO MEX
Importe Pagado:	$23,555.00
No. de Operación:	546985831118
Llave de Pago:	E94FE095B1
Confirmacion:	PROCESO COMPLETO
Capturó:	ROBERTO ESPIRIDION SANCHEZ POMPA
Fecha Captura:	07/11/2018 03:12:56 p.m.
Ejecutó:	ROBERTO ESPIRIDION SANCHEZ POMPA
Fecha Ejecución:	07/11/2018 03:13:00 p.m.
Autorizó 1:	
Fecha Autorización 1:	
Autorizó 2:	
Fecha Autorización 2:	
Autorizó 3:	
Fecha Autorización 3:	
AutExcepción 1:	
Fecha AutExcepción 1:	
AutExcepción 2:	
Fecha AutExcepción 2:	

004357

Operación realizada a través de los equipos de computo que procesan las peticiones de la Banca por Internet y que se ubican en la ciudad de México, D.F.
Para el caso de aclaración respecto a la operación celebrada, se podrá acudir a la Unidad Especializada de Atención a Aclaraciones de la Institución, según corresponda al lugar de celebración de la operación, o solicitarla a través de los siguientes teléfonos, en un lapso no mayor a 90 días naturales a partir de la fecha señalada en el presente comprobante:
México D.F. (55) 5140 5600 - Monterrey (81) 8156 9600 ? Guadalajara (33) 3669 9000 - Resto del país 01 800 226 6783

OPERADO
30 NOV 2018

SHCP
SECRETARÍA DE HACIENDA Y CRÉDITO PÚBLICO

ACUSE DE RECIBO
DECLARACIÓN PROVISIONAL O DEFINITIVA DE IMPUESTOS FEDERALES

SAT
Servicio de Administración Tributaria

RFC:	MTM850101J43
Denominación o razón social:	MUNICIPIO DE TENANCINGO

Tipo de declaración:	Complementaria		
Tipo de periodicidad:	Mensual		
Período de la declaración:	Julio	**Ejercicio:**	2018
Fecha y hora de presentación:	07/11/2018 14:40	**Medio de presentación:**	Internet
Número de operación:	283615401		

Impuestos que declara:

Concepto de pago 1:	ISR RETENCIONES POR SALARIOS (Complementaria de Modificación de Obligaciones)
Impuesto a cargo:	22,337
Parte actualizada:	223
Recargos:	995
Cantidad a cargo:	23,555
Cantidad a pagar:	23,555
Concepto de pago 2:	ISR RETENCIONES POR SERVICIOS PROFESIONALES (Complementaria de Modificación de Obligaciones)
Impuesto a cargo:	0
Cantidad a cargo:	0
Cantidad a pagar:	0
Concepto de pago 3:	ISR POR PAGOS POR CUENTA DE TERCEROS O RETENCIONES POR ARRENDAMIENTO DE INMUEBLES (Complementaria de Modificación de Obligaciones)
Impuesto a cargo:	0
Cantidad a cargo:	0
Cantidad a pagar:	0

004356

OPERADO
30 NOV 2018

Sello Digital :

tKTFkVvKYiNFKKwAH+xn+IvH0Uf0wJYJH82OzLG9egvBAtWyVntcXc/8gZ0vav1XBg75JZ36zA+pW4SzE0g//FQRPeFRpafc8Hq
yWWBj0jNwYhPiCveq/AqMFpdlIHT3EZRhj8JFYWZgBbIPO5QPMBsj0tl20E8Xp3vMMfRQN4=

SHCP
SECRETARÍA DE HACIENDA Y CRÉDITO PÚBLICO

ACUSE DE RECIBO
DECLARACIÓN PROVISIONAL O DEFINITIVA DE IMPUESTOS FEDERALES

SAT
Servicio de Administración Tributaria

RFC:	MTM850101J43
Denominación o razón social:	MUNICIPIO DE TENANCINGO

Tipo de declaración:	Complementaria		
Tipo de periodicidad:	Mensual		
Periodo de la declaración:	Julio	**Ejercicio:**	2018
Fecha y hora de presentación:	07/11/2018 14:40	**Medio de presentación:**	Internet
Número de operación:	283615401		

Es recomendable verificar que el importe calculado de la parte actualizada esté correcto, en virtud de que puede haber cambiado el índice nacional de precios al consumidor y el cálculo debe estar basado en el último publicado.

Los datos personales son incorporados y protegidos en los sistemas del SAT, de conformidad con las disposiciones legales en la materia.

Para modificar o corregir datos personales visita sat.gob.mx

Este acuse es emitido sin prejuzgar la veracidad de los datos asentados ni el cumplimiento dentro de los plazos establecidos. Quedan a salvo las facultades de revisión de la autoridad fiscal.

SECCIÓN LÍNEA DE CAPTURA

El importe a cargo determinado en esta declaración, deberá ser pagado en las instituciones de crédito autorizadas, utilizando para tal efecto la línea de captura que se indica.

Línea de Captura: **0218 2R4P 3800 2190 2414**

Importe total a pagar: **$23,555**

Vigente hasta: **21/11/2018**

Obligado a pagar por internet

02182R4P380021902414 23555

OPERADO

30 NOV 2018

Sello Digital :

tKTFkVvKYiNFKKwAH+xn+lvH0Uf0wJYJH82OzLG9egvBAtWyVntcXc/8gZ0vav1XBg75JZ36zA+pW4SzE0g//FQRPeFRpafc8Hq
yWWBj0jNwYhPiCveq/AqMFpdIIHT3EZRhj8JFYWZgBbIPO5QPMBsj0tl20E8Xp3vMMfRQN4=

POLIZAS DE DIARIO

TENANCINGO 0058 **NOVIEMBRE DE 2018**

No. de Póliza: D 32 Status de la Póliza: C N Fecha de la Póliza: 07/11/2018

Número de Contrato: Capturó: super

REN	CTA	SCTA	SSCTA	SSSCTA	SSSSCTA	REF.		CONCEPTO	DEBE	HABER
1.00	2117	000000001	0000000000000000002	0001	0001	32	D	RETENCIONES DE I.S.P.T.	61,551.00	0.00
2.00	1123	000000001	0000000000000000001	0002		32	D	SUBSIDIO AL EMPLEO (ADMON 2016-2018)	0.00	50,007.00
3.00	5100	E00121000	01050205010215010 1	3922		32	D	ACTUALIZACION/Otros impuestos y derechos	954.00	0.00
4.00	8241	E00121000	01050205010215010 1	3922		32	D	ACTUALIZACION/Otros impuestos y derechos	954.00	0.00
5.00	8221	E00121000	01050205010215010 1	3922		32	D	ACTUALIZACION/Otros impuestos y derechos	0.00	954.00
6.00	8251	E00121000	01050205010215010 1	3922		32	D	ACTUALIZACION/Otros impuestos y derechos	954.00	0.00
7.00	8241	E00121000	01050205010215010 1	3922		32	D	ACTUALIZACION/Otros impuestos y derechos	0.00	954.00
8.00	8271	E00121000	01050205010215010 1	3922		32	D	ACTUALIZACION/Otros impuestos y derechos	954.00	0.00
9.00	8251	E00121000	01050205010215010 1	3922		32	D	ACTUALIZACION/Otros impuestos y derechos	0.00	954.00
10.00	5100	E00121000	01050205010215010 1	3922		32	D	RECARGOS/Otros impuestos y derechos	3,675.00	0.00
11.00	8241	E00121000	01050205010215010 1	3922		32	D	RECARGOS/Otros impuestos y derechos	3,675.00	0.00
12.00	8221	E00121000	01050205010215010 1	3922		32	D	RECARGOS/Otros impuestos y derechos	0.00	3,675.00
13.00	8251	E00121000	01050205010215010 1	3922		32	D	RECARGOS/Otros impuestos y derechos	3,675.00	0.00
14.00	8241	E00121000	01050205010215010 1	3922		32	D	RECARGOS/Otros impuestos y derechos	0.00	3,675.00
15.00	8271	E00121000	01050205010215010 1	3922		32	D	RECARGOS/Otros impuestos y derechos	3,675.00	0.00
16.00	8251	E00121000	01050205010215010 1	3922		32	D	RECARGOS/Otros impuestos y derechos	0.00	3,675.00
17.00	1112	000000012	0000000000000000001			32	D	PAGO DE IMPUESTOS DE ISR JUNIO 2018/BANORTE CTA. 0420997711 REC. PROPIOS	0.00	16,173.00

Flujo de Efectivo: 23.00 16,173.00

TOTAL POLIZA 80,067.00 80,067.00

OPERADO
30 NOV 2018

PAGO DE IMPUESTOS DE ISR RETENCIONES POR SALARIO JUNIO 2018

CONTIGO Y POR TI trabajamos
TESORERÍA MUNICIPAL

001358

ELABORO
ROCIO LOPEZ ALARCON

REVISO
HECTOR JERONIMO ORTEGA

TESORERO
L.A. ALFONSO LOPEZ ABUNDIS

OSFAIM204/10/05

FECHA DE ELABORACION: 11/12/2018 Hoja: 1 de 1

D-32

BANORTE

Imprimir Cerrar

Recibo Bancario de Pago de Contribuciones Federales "Depósito Referenciado"

BANCO MERCANTIL DEL NORTE S.A.
RFC: BMN-930209-927

07/11/2018 15:11

Fecha y Hora de Pago:	07/11/2018 03:11 p.m.
Medio de Presentación:	Internet
Línea de Captura:	02182R4I880021898451
Cuenta Cargo:	0420997711
Nombre del Titular Cuenta Cargo:	MUNICIPIO DE TENANCINGO MEX
Importe Pagado:	$16,173.00
No. de Operación:	546984031118
Llave de Pago:	84B751BDB0
Confirmacion:	PROCESO COMPLETO
Capturó:	ROBERTO ESPIRIDION SANCHEZ POMPA
Fecha Captura:	07/11/2018 03:10:57 p.m.
Ejecutó:	ROBERTO ESPIRIDION SANCHEZ POMPA
Fecha Ejecución:	07/11/2018 03:11:00 p.m.
Autorizó 1:	
Fecha Autorización 1:	
Autorizó 2:	
Fecha Autorización 2:	
Autorizó 3:	
Fecha Autorización 3:	
AutExcepción 1:	
Fecha AutExcepción 1:	
AutExcepción 2:	
Fecha AutExcepción 2:	

004450

Operación realizada a través de los equipos de computo que procesan las peticiones de la Banca por Internet y que se ubican en la ciudad de México, D.F.
Para el caso de aclaración respecto a la operación celebrada, se podrá acudir a la Unidad Especializada de Atención a Aclaraciones de la Institución, según corresponda al lugar de celebración de la operación, o solicitarla a través de los siguientes teléfonos, en un lapso no mayor a 90 dias naturales a partir de la fecha señalada en el presente comprobante:
México D.F. (55) 5140 5600 - Monterrey (81) 8156 9600 ? Guadalajara (33) 3669 9000 - Resto del país 01 800 226 6783

OPERADO
30 NOV 2018

SHCP
SECRETARÍA DE HACIENDA Y CRÉDITO PÚBLICO

ACUSE DE RECIBO
DECLARACIÓN PROVISIONAL O DEFINITIVA DE IMPUESTOS FEDERALES

SAT
Servicio de Administración Tributaria

RFC:	MTM850101J43
Denominación o razón social:	MUNICIPIO DE TENANCINGO

Tipo de declaración:	Complementaria		
Tipo de periodicidad:	Mensual		
Período de la declaración:	Junio	**Ejercicio:**	2018
Fecha y hora de presentación:	07/11/2018 14:27	**Medio de presentación:**	Internet
Número de operación:	283612637		

Impuestos que declara:

Concepto de pago 1:	ISR RETENCIONES POR SALARIOS (Complementaria de Modificación de Obligaciones)
Impuesto a cargo:	61,551
Parte actualizada:	954
Recargos:	3,675
Subsidio para el empleo:	(50,007)
Cantidad a cargo:	16,173
Cantidad a pagar:	16,173
Concepto de pago 2:	ISR RETENCIONES POR SERVICIOS PROFESIONALES (Complementaria de Modificación de Obligaciones)
Impuesto a cargo:	0
Cantidad a cargo:	0
Cantidad a pagar:	0
Concepto de pago 3:	ISR POR PAGOS POR CUENTA DE TERCEROS O RETENCIONES POR ARRENDAMIENTO DE INMUEBLES (Complementaria de Modificación de Obligaciones)
Impuesto a cargo:	0
Cantidad a cargo:	0
Cantidad a pagar:	0

004451

OPERADO

30 NOV 2018

Sello Digital :

uhll6ZvVIRZurp87rOH7CLkQAw0C7Q/RXEFqr0GbabAqCKefpwx3NW50ZiLv0w+DojVVO+hY11AMZcrGLGVQZjv0l/gaX1DJZf9
xUHbVeptU3RCxlJsl8jSlnh05qEeRYHLLczGP0CSHI7WhDfhdtf7oTOxyn/9jO9rhulQc5c=

SHCP
SECRETARÍA DE HACIENDA Y CRÉDITO PÚBLICO

ACUSE DE RECIBO
DECLARACIÓN PROVISIONAL O DEFINITIVA DE IMPUESTOS FEDERALES

SAT
Servicio de Administración Tributaria

RFC:	MTM850101J43
Denominación o razón social:	MUNICIPIO DE TENANCINGO

Tipo de declaración:	Complementaria		
Tipo de periodicidad:	Mensual		
Período de la declaración:	Junio	**Ejercicio:**	2018
Fecha y hora de presentación:	07/11/2018 14:27	**Medio de presentación:**	Internet
Número de operación:	283612637		

Es recomendable verificar que el importe calculado de la parte actualizada esté correcto, en virtud de que puede haber cambiado el índice nacional de precios al consumidor y el cálculo debe estar basado en el último publicado.

Los datos personales son incorporados y protegidos en los sistemas del SAT, de conformidad con las disposiciones legales en la materia.

Para modificar o corregir datos personales visita sat.gob.mx

Este acuse es emitido sin prejuzgar la veracidad de los datos asentados ni el cumplimiento dentro de los plazos establecidos. Quedan a salvo las facultades de revisión de la autoridad fiscal.

SECCIÓN LÍNEA DE CAPTURA

El importe a cargo determinado en esta declaración, deberá ser pagado en las instituciones de crédito autorizadas, utilizando para tal efecto la línea de captura que se indica.

Línea de Captura: **0218 2R4I 8800 2189 8451**

Importe total a pagar: **$16,173**

Vigente hasta: **20/11/2018**

Obligado a pagar por internet

02182R4I880021898451 16173

004452

OPERADO

30 NOV 2018

Sello Digital :

uhll6ZvVIRZurp87rOH7CLkQAw0C7Q/RXEFqr0GbabAqCKefpwx3NW50ZiLv0w+DojVVO+hY11AMZcrGLGVQZjv0l/gaX1DJZf9
xUHbVeptU3RCxlJsl8jSInh05qEeRYHLLczGP0CSHl7WhDfhdtf7oTOxyn/9jO9rhulQc5c=

POLIZAS DE DIARIO

TENANCINGO 0058 — **DICIEMBRE DE 2018**

No. de Póliza: D 104 Status de la Póliza: C N Fecha de la Póliza: 06/12/2018

Número de Contrato: Capturó: super

REN	CTA	SCTA	SSCTA	SSSCTA	SSSSCTA	REF.		CONCEPTO	DEBE	HABER
1.00	2117	000000001	0000000000000000002	0001	0001	104	D	RETENCIONES DE I.S.P.T.	2,604,462.00	0.00
2.00	1112	000000012	0000000000000000002			104	D	MUNICIPIO DE TENANCINGO/BANORTE CTA. 0421030192 PARTICIPACIONES 2016	0.00	2,604,462.00

Flujo de Efectivo: 21.00 2,604,462.00

TOTAL POLIZA 2,604,462.00 2,604,462.00

PAGO DE ISR CORRESPONDIENTE A LOS MESES DE ENERO, FEBRERO, Y MARZO 2018

OPERADO
31 DIC 2018

ELABORO
ROCIO LOPEZ ALARCON

REVISO
HECTOR JERONIMO ORTEGA

TESORERO
L.A. ALFONSO LOPEZ ABUNDIS

D-104

BANORTE

Imprimir Cerrar

Recibo Bancario de Pago de Contribuciones Federales "Depósito Referenciado"

BANCO MERCANTIL DEL NORTE S.A.
RFC: BMN-930209-927

06/12/2018 15:09

Fecha y Hora de Pago:	06/12/2018 03:09 p.m.
Medio de Presentación:	Internet
Línea de Captura:	02180TSO434422064487
Cuenta Cargo:	0421030192
Nombre del Titular Cuenta Cargo:	MUNICIPIO DE TENANCINGO
Importe Pagado:	$2,604,462.00
No. de Operación:	574625634018
Llave de Pago:	D0AC48D8C9
Confirmacion:	PROCESO COMPLETO
Capturó:	ROBERTO ESPIRIDION SANCHEZ POMPA
Fecha Captura:	06/12/2018 03:08:56 p.m.
Ejecutó:	ROBERTO ESPIRIDION SANCHEZ POMPA
Fecha Ejecución:	06/12/2018 03:09:00 p.m.
Autorizó 1:	
Fecha Autorización 1:	
Autorizó 2:	
Fecha Autorización 2:	
Autorizó 3:	
Fecha Autorización 3:	
AutExcepción 1:	
Fecha AutExcepción 1:	
AutExcepción 2:	
Fecha AutExcepción 2:	

OPERADO
31 DIC 2018

Operación realizada a través de los equipos de computo que procesan las peticiones de la Banca por Internet y que se ubican en la ciudad de México, D.F.

Para el caso de aclaración respecto a la operación celebrada, se podrá acudir a la Unidad Especializada de Atención a Aclaraciones de la Institución, según corresponda al lugar de célebración de la operación, o solicitarla a través de los siguientes teléfonos, en un lapso no mayor a 90 días naturales a partir de la fecha señalada en el presente comprobante:

México D.F. (55) 5140 5600 - Monterrey (81) 8156 9600 ? Guadalajara (33) 3669 9000 - Resto del país 01 800 226 6783

SHCP

FORMATO PARA PAGO DE CONTRIBUCIONES FEDERALES

SAT
Servicio de Administración Tributaria

ADR: de México "1"

Número de Documento: 44-161800015815

R.F.C.: MTM850101J43

Fecha y hora de emisión: 06/Dic/2018 14:31

Nombre: MUNICIPIO DE TENANCINGO SIN TIPO DE SOCIEDAD

Resolución(es) e importe(s) considerado(s) para el pago

Número de resolución ó Referencia	Importe actualizado *	Importe a pagar
8435	$ 2,604,462	$ 2,604,462
Totales	**$ 2,604,462**	**$ 2,604,462**

* El(los) importe(s) se encuentra(n) actualizado(s) al: 06/Dic/2018

Observaciones:

pago a cuenta de la resolución determinante 8435 (enero, febrero y marzo 2018)

OPERADO

31 DIC 2018

El(los) importe(s) de las contribuciones y/o aprovechamientos por el(los) cual(es) se emite el presente formato, se encuentra(n) actualizado(s) a la fecha de su emisión; dicho(s) importe(s) deberá(n) actualizarse con motivo de la publicación de un nuevo Índice Nacional de Precios al Consumidor en el Diario Oficial de la Federación o a la entrada en vigor de una nueva tasa de recargos; en términos de lo dispuesto por los artículos 17-A y 21 del Código Fiscal de la Federación, una vez efectuado el pago, se aplicará en el orden establecido en el artículo 20 del citado Código.

El importe a pagar no lo libera del pago de gastos de ejecución y extraordinarios generados durante los actos de cobro realizados, con gusto le atenderemos a través del MarcaSAT: 627 22 728 desde la Ciudad de México, o 01(55) 627 22 728 del resto del país, opción 9 y posteriormente 1, o acuda a la Administración Desconcentrada de Servicios al Contribuyente que le corresponda para validar el pago total del adeudo.

En caso de realizar el pago en fecha posterior a la fecha de vigencia señalada en la sección de línea de captura, deberá obtener un nuevo *"Formato para Pago de Contribuciones Federales"* de forma gratuita en la página electrónica del SAT (sat.gob.mx), ó a través de MarcaSAT: 627 22 728 desde la Ciudad de México, o 01(55) 627 22 728 del resto del país, opción 9 y posteriormente 1, o bien, acudir a las oficinas de la Administración Desconcentrada de Servicios al Contribuyente que corresponda a su domicilio fiscal.

El pago con cheque certificado, de caja o personal de la misma institución de crédito ante la cual se efectúa el pago, se entenderá realizado en las fechas que señala la Regla 2.1.19. de la Quinta Resolución de Modificaciones a la Resolución Miscelánea Fiscal para 2015, publicada en el Diario Oficial de la Federación el 19 de noviembre de 2015.

Si desea modificar o corregir sus datos personales, utilice nuestros servicios de Internet en la dirección sat.gob.mx o acuda a la Administración Desconcentrada de Servicios al Contribuyente que le corresponda para recibir asesoría gratuita.

Sus datos personales son incorporados y protegidos en los sistemas institucionales del SAT, de conformidad con lo establecido por el Instituto Nacional de Transparencia, Acceso a la Información y Protección de Datos Personales, así como Lineamientos de Protección de Datos Personales y con las diversas disposiciones fiscales y legales sobre confidencialidad y protección de datos, a fin de ejercer las facultades conferidas a la autoridad fiscal.

Para cualquier aclaración, con gusto le atenderemos a través del MarcaSAT: 627 22 728 desde la Ciudad de México, o 01(55) 627 22 728 del resto del país, opción 9 y posteriormente 1, lada sin costo en toda la República Mexicana o acuda a la Administración Desconcentrada de Servicios al Contribuyente que le corresponda para recibir asesoría.

Por favor verifique que la línea de captura y el importe que aparece en el comprobante de pago que emita la Institución de Crédito autorizada, coincidan con la información impresa en este formato de pago.

SECCIÓN LÍNEA DE CAPTURA

El importe deberá ser pagado en las Instituciones de Crédito autorizadas, utilizando para tal efecto la línea de captura que se indica a continuación:

Línea de Captura: 0218 0TSO 4344 2206 4487

Importe total a pagar: **$ 2,604,462**

Vigente hasta: **06/12/2018**

Obligado a pagar por internet

02180TSO434422064487 2604462

Gobierno con Experiencia

POLIZAS DE EGRESOS

TENANCINGO 0058 **FEBRERO DE 2019**

No. de Póliza: E 42 Status de la Póliza: C A Fecha de la Póliza: 08/02/2019

Número de Contrato: Capturó: ROSARIO

REN	CTA	SCTA	SSCTA	SSSCTA	SSSSCTA	REF.		CONCEPTO	DEBE	HABER
1.00	2117	000000001	0000000000000001	0003	0003	42	E	RETENCIONES DE ISPT 19-21 TRASNFER POR EL PAGO CORRESPONDIENTE DE LA DECLARACION MENSUAL DE SUELDOS Y SALARIOS DEL MES D	743,098.00	0.00
2.00	1123	000000005	0000000000000003	0005		42	E	SUBSIDIO AL EMPLEO 2019 TRASNFER POR EL PAGO CORRESPONDIENTE DE LA DECLARACION MENSUAL DE SUELDOS Y SALARIOS DEL MES DE	0.00	3,014.00
3.00	1112	000000013	0000000000000001			42	E	BANORTE CTA 1038083502 RECURSOS PROPIOS TRASNFER POR EL PAGO CORRESPONDIENTE DE LA DECLARACION MENSUAL DE SUELDOS Y SALA	0.00	740,084.00

Flujo de Efectivo: 21.00 740,084.00

TOTAL POLIZA 743,098.00 743,098.00

TRASNFER POR EL PAGO CORRESPONDIENTE DE LA DECLARACION MENSUAL DE SUELDOS Y SALARIOS DEL MES DE ENERO DE 2019

SUBDIRECCIÓN DE EGRESOS
2019 2021
Gobierno con Experiencia
Ayuntamiento de Tenancingo

TESORERÍA MUNICIPAL
2019 2021
Gobierno con Experiencia
Ayuntamiento de Tenancingo

ELABORO

L.C. ROSARIO RUIZ SEDANO

REVISO

L.A. ELI JESUS NAVA SANCHEZ

TESORERO

MTRA. H.P. IRMA GONZALEZ BECERRA

BANORTE

Imprimir
Cerrar

Recibo Bancario de Pago de Contribuciones Federales "Depósito Referenciado"

BANCO MERCANTIL DEL NORTE S.A.
RFC: BMN-930209-927

08/02/2019 19:30

Fecha y Hora de Pago:	08/02/2019 07:30 p. m.
Medio de Presentación:	Internet
Línea de Captura:	02190BOE760022811429
Cuenta Cargo:	1038083502
Nombre del Titular Cuenta Cargo:	MUNICIPIO DE TENANCINGO
Importe Pagado:	$740,084.00
No. de Operación:	524987403919
Llave de Pago:	651DD05726
Confirmacion:	PROCESO COMPLETO
pturó:	GABRIEL GALLEGOS GARCIA
Fecha Captura:	08/02/2019 07:29:58 p. m.
Ejecutó:	GABRIEL GALLEGOS GARCIA
Fecha Ejecución:	08/02/2019 07:30:00 p. m.
Autorizó 1:	
Fecha Autorización 1:	
Autorizó 2:	
Fecha Autorización 2:	
Autorizó 3:	
Fecha Autorización 3:	
AutExcepción 1:	
Fecha AutExcepción 1:	
AutExcepción 2:	
Fecha AutExcepción 2:	

642

OPERADO

20 FEB 2019

eración realizada a través de los equipos de computo que procesan las peticiones de la Banca por Internet y que se ubican en la dad de México, D.F.
Para el caso de aclaración respecto a la operación celebrada, se podrá acudir a la Unidad Especializada de Atención a Aclaraciones de la Institución, según corresponda al lugar de celebración de la operación, o solicitarla a través de los siguientes teléfonos, en un lapso no mayor a 90 días naturales a partir de la fecha señalada en el presente comprobante:
México D.F. (55) 5140 5600 - Monterrey (81) 8156 9600 ? Guadalajara (33) 3669 9000 - Resto del país 01 800 226 6783

2017/1/13/3
1123/5/3/5

SHCP
SECRETARÍA DE HACIENDA Y CRÉDITO PÚBLICO

ACUSE DE RECIBO
DECLARACIÓN PROVISIONAL O DEFINITIVA DE IMPUESTOS FEDERALES

SAT
Servicio de Administración Tributaria

RFC:	MTM850101J43
Denominación o razón social:	MUNICIPIO DE TENANCINGO

Tipo de declaración:	Normal		
Tipo de periodicidad:	Mensual		
Periodo de la declaración:	Enero	**Ejercicio:**	2019
Fecha y hora de presentación:	08/02/2019 17:05	**Medio de presentación:**	Internet
Número de operación:	296015833		

Es recomendable verificar que el importe calculado de la parte actualizada esté correcto, en virtud de que puede haber cambiado el índice nacional de precios al consumidor y el cálculo debe estar basado en el último publicado.

Los datos personales son incorporados y protegidos en los sistemas del SAT, de conformidad con las disposiciones legales en la materia.

Para modificar o corregir datos personales visita sat.gob.mx

Este acuse es emitido sin prejuzgar la veracidad de los datos asentados ni el cumplimiento dentro de los plazos establecidos. Quedan a salvo las facultades de revisión de la autoridad fiscal.

SECCIÓN LÍNEA DE CAPTURA

El importe a cargo determinado en esta declaración, deberá ser pagado en las instituciones de crédito autorizadas, utilizando para tal efecto la línea de captura que se indica.

Línea de Captura: **0219 0BOE 7600 2281 1429**

Importe total a pagar: **$740,084**

Vigente hasta: **19/02/2019**

Obligado a pagar por internet

2190BOE760022811429 740084

OPERADO

20 FEB 2019

Sello Digital :

Jtmhmp7n3r72r1rW6l+V9WUINFN9Ap6bQmrvn1YO6Yw6qguqMSPVVqpgamYCSo18ejfvuaBwec1vO+Ua8fLpHD56eYOXMNfA
7IrlbPCFL0eCDTn9C+cPtrkpp1GcX/aYCaP6dPdVeQCiuUKjBGrMya7jMKf7PSZufJO0dMY=

SHCP
SECRETARÍA DE HACIENDA Y CRÉDITO PÚBLICO

ACUSE DE RECIBO
DECLARACIÓN PROVISIONAL O DEFINITIVA DE IMPUESTOS FEDERALES

SAT
Servicio de Administración Tributaria

RFC:	MTM850101J43
Denominación o razón social:	MUNICIPIO DE TENANCINGO.

Tipo de declaración:	Normal		
Tipo de periodicidad:	Mensual		
Período de la declaración:	Enero	**Ejercicio:**	2019
Fecha y hora de presentación:	08/02/2019 17:05	**Medio de presentación:**	Internet
Número de operación:	296015833		

Impuestos que declara:

Concepto de pago 1:	ISR RETENCIONES POR SALARIOS
Impuesto a cargo:	743,098
Subsidio para el empleo:	(3,014)
Cantidad a cargo:	740,084
Cantidad a pagar:	740,084
Concepto de pago 2:	ISR RETENCIONES POR SERVICIOS PROFESIONALES
Impuesto a cargo:	0
Cantidad a cargo:	0
Cantidad a pagar:	0
Concepto de pago 3:	ISR POR PAGOS POR CUENTA DE TERCEROS O RETENCIONES POR ARRENDAMIENTO DE INMUEBLES
Impuesto a cargo:	0
Cantidad a cargo:	0
Cantidad a pagar:	0

OPERADO

08 FEB 2019

Sello Digital :

Jtmhmp7n3r72r1rW6l+V9WUlNFN9Ap6bQmrvn1YO6Yw6qguqMSPVVqpgamYCSo18ejfvuaBwec1vO+Ua8fLpHD56eYOXMNfA
7frbPCFL0eCDTn9C+cPtrkpp1GcX/aYCaP6dPdVaQCiuUKjBGrMya7jMKf7PSZufJO0dMY=

Gobierno con Experiencia

POLIZAS DE DIARIO

TENANCINGO 0058 **MARZO DE 2019**

No. de Póliza: D 33 Status de la Póliza: C N Fecha de la Póliza: 19/03/2019

Número de Contrato: Capturó: super

REN	CTA	SCTA	SSCTA	SSSCTA	SSSSCTA	REF.		CONCEPTO	DEBE	HABER
1.00	2117	000000001	0000000000000002	0001	0001	33	D	RETENCIONES DE I.S.P.T.	1,366,350.00	0.00
2.00	1123	000000005	0000000000000003	0005		33	D	SUBSIDIO AL EMPLEO 2019	0.00	8,577.00
3.00	1112	000000013	0000000000000001			33	D	BANORTE CTA 1038083502 RECURSOS PROPIOS	0.00	1,357,773.00

Flujo de Efectivo: 21.00 1,357,773.00

TOTAL POLIZA 1,366,350.00 1,366,350.00

SPEI- PAGO DE IMPUESTOS FEDERALES ISPT CORRESPONDIENTE AL MES DE FEBRERO 2019

ELABORO	REVISO	TESORERO
L.C. SAUL JIMENEZ REYES	L.C. SAUL JIMENEZ REYES	MTRA. H.P. IRMA GONZALEZ BECERRA

D-33

Imprimir

Cerrar

BANORTE

Recibo Bancario de Pago de Contribuciones Federales "Depósito Referenciado"

BANCO MERCANTIL DEL NORTE S.A.
RFC: BMN-930209-927

19/03/2019 19:04

Fecha y Hora de Pago:	19/03/2019 07:04 p. m.
Medio de Presentación:	Internet
Línea de Captura:	02190NYD590023133407
Cuenta Cargo:	1038083502
Nombre del Titular Cuenta Cargo:	MUNICIPIO DE TENANCINGO
Importe Pagado:	$1,357,773.00
No. de Operación:	555374807819
Llave de Pago:	5613B99E36
Canal de Pago:	IN Internet
Tipo de Pago:	28 Tarjeta de Débito
Confirmacion:	PROCESO COMPLETO
Capturó:	GABRIEL GALLEGOS GARCIA
Fecha Captura:	19/03/2019 07:03:36 p. m.
Ejecutó:	GABRIEL GALLEGOS GARCIA
Fecha Ejecución:	19/03/2019 07:04:00 p. m.
Autorizó 1:	
Fecha Autorización 1:	
Autorizó 2:	
Fecha Autorización 2:	2117 - 1-2-1-1
Autorizó 3:	
Fecha Autorización 3:	1123 - 5-3-5
AutExcepción 1:	
Fecha AutExcepción 1:	
AutExcepción 2:	
Fecha AutExcepción 2:	

Operación realizada a través de los equipos de computo que procesan las peticiones de la Banca por Internet y que se ubican en la ciudad de México, D.F.
Para el caso de aclaración respecto a la operación celebrada, se podrá acudir a la Unidad Especializada de Atención a Aclaraciones de la Institución, según corresponda al lugar de celebración de la operación, o solicitarla a través de los siguientes teléfonos, en un lapso no mayor a 90 días naturales a partir de la fecha señalada en el presente comprobante:
México D.F. (55) 5140 5600 - Monterrey (81) 8156 9600 ? Guadalajara (33) 3669 9000 - Resto del país 01 800 226 6783

OPERADO
31 MAR 2019

SHCP
SECRETARÍA DE HACIENDA Y CRÉDITO PÚBLICO

ACUSE DE RECIBO
DECLARACIÓN PROVISIONAL O DEFINITIVA DE IMPUESTOS FEDERALES

SAT
Servicio de Administración Tributaria

RFC:	MTM850101J43	Hoja 2 de 2
Denominación o razón social:	MUNICIPIO DE TENANCINGO	

Tipo de declaración:	Normal		
Tipo de periodicidad:	Mensual		
Período de la declaración:	Febrero	**Ejercicio:**	2019
Fecha y hora de presentación:	14/03/2019 19:36	**Medio de presentación:**	Internet
Número de operación:	300964902		

Es recomendable verificar que el importe calculado de la parte actualizada esté correcto, en virtud de que puede haber cambiado el índice nacional de precios al consumidor y el cálculo debe estar basado en el último publicado.

Los datos personales son incorporados y protegidos en los sistemas del SAT, de conformidad con las disposiciones legales en la materia.

Para modificar o corregir datos personales visita sat.gob.mx

Este acuse es emitido sin prejuzgar la veracidad de los datos asentados ni el cumplimiento dentro de los plazos establecidos. Quedan a salvo las facultades de revisión de la autoridad fiscal.

SECCIÓN LÍNEA DE CAPTURA

El importe a cargo determinado en esta declaración, deberá ser pagado en las instituciones de crédito autorizadas, utilizando para tal efecto la línea de captura que se indica.

Línea de Captura: **0219 0NYD 5900 2313 3407**

Importe total a pagar: **$1,357,773**

Vigente hasta: **20/03/2019**

Obligado a pagar por internet

2190NYD590023133407 1357773

OPERADO

31 MAR 2019

Sello Digital :

Kjcm2nKLAQPEfBhRX08PD00sc7nlIBAXo42bKKvnhK5a7BnjroulyChPts+cm2Fjg0s7EmUPDN/TCWsz6sb7GQ+VEa7mkdhg5P
ZJalP1Dnz2IrM1blITe1H4BiaqOxVsLodThXj5rJLYZs5K8NG3n1wZAp8H7oqy1yAUDHqNU=

SHCP
SECRETARÍA DE HACIENDA Y CRÉDITO PÚBLICO

ACUSE DE RECIBO
DECLARACIÓN PROVISIONAL O DEFINITIVA DE IMPUESTOS FEDERALES

SAT
Servicio de Administración Tributaria

RFC:	MTM850101J43	Hoja 1 de 2
Denominación o razón social:	MUNICIPIO DE TENANCINGO	

Tipo de declaración:	Normal		
Tipo de periodicidad:	Mensual		
Período de la declaración:	Febrero	**Ejercicio:**	2019
Fecha y hora de presentación:	14/03/2019 19:36	**Medio de presentación:**	Internet
Número de operación:	300964902		

Impuestos que declara:

Concepto de pago 1:	ISR RETENCIONES POR SALARIOS
Impuesto a cargo:	1,366,350
Parte actualizada:	0
Recargos:	0
Subsidio para el empleo:	(8,577)
Cantidad a cargo:	1,357,773
Cantidad a pagar:	1,357,773
Concepto de pago 2:	ISR RETENCIONES POR SERVICIOS PROFESIONALES
Impuesto a cargo:	0
Cantidad a cargo:	0
Cantidad a pagar:	0
Concepto de pago 3:	ISR POR PAGOS POR CUENTA DE TERCEROS O RETENCIONES POR ARRENDAMIENTO DE INMUEBLES
Impuesto a cargo:	0
Cantidad a cargo:	0
Cantidad a pagar:	0

OPERADO
31 MAR 2019

Sello Digital :

Kjcm2nKLAQPEfBhRX08PD00sc7nlBAXo42bKKvnhK5a7BnjroulyChPts+cm2Fjjg0s7EmUPDN/TCWsz6sb7GQ+VEa7mkdhg5P
ZJaiP1Dnz2IrM1biiTe1H4BlaqOxVsLodThXj5rJLYZs5K8NG3n1wZAp9H7oqy1yAUDHqNU=

Gobierno con Experiencia

POLIZAS DE DIARIO

TENANCINGO 0058 — **ABRIL DE 2019**

No. de Póliza: D 12 Status de la Póliza: C N Fecha de la Póliza: 04/04/2019

Número de Contrato: Capturó: super

REN	CTA	SCTA	SSCTA	SSSCTA	SSSSCTA	REF.		CONCEPTO	DEBE	HABER
1.00	2117	000000001	0000000000000000001	0003	0003	12	D	RETENCIONES DE ISPT 19-21	1,455,802.00	0.00
2.00	1123	000000005	0000000000000000003	0005		12	D	SUBSIDIO AL EMPLEO 2019	0.00	12,542.00
3.00	1112	000000013	0000000000000000001			12	D	BANORTE CTA 1038083502 RECURSOS PROPIOS	0.00	1,443,260.00

Flujo de Efectivo: 21.00 1,443,260.00

TOTAL POLIZA 1,455,802.00 1,455,802.00

SPEI- PAGO DE IMPUESTOS FEDERALES CORRESPONDIENTES AL MES DE MARZO 2019, A CARGO DEL MUNICIPIO DE TENANCINGO.

OPERADO

30 ABR 2019

TESORERÍA MUNICIPAL

2019 2021

TESORERO

Ayuntamiento de Tenancingo

ELABORO

L.C. SAUL JIMENEZ REYES

REVISO

L.C. SAUL JIMÉNEZ REYES

MTRA. H.P. IRMA GONZÁLEZ GUERRA

BANORTE

912

Imprimir
Cerrar

Recibo Bancario de Pago de Contribuciones Federales "Depósito Referenciado"

BANCO MERCANTIL DEL NORTE S.A.
RFC: BMN-930209-927

04/04/2019 18:35

Fecha y Hora de Pago:	04/04/2019 06:35 p. m.
Medio de Presentación:	Internet
Línea de Captura:	02190VLD950023464462
Cuenta Cargo:	1038083502
Nombre del Titular Cuenta Cargo:	MUNICIPIO DE TENANCINGO
Importe Pagado:	$1,443,260.00
No. de Operación:	575521709419
Llave de Pago:	331545F141
Confirmacion:	PROCESO COMPLETO
Capturó:	GABRIEL GALLEGOS GARCIA
Fecha Captura:	04/04/2019 06:33:28 p. m.
Ejecutó:	GABRIEL GALLEGOS GARCIA
Fecha Ejecución:	04/04/2019 06:35:00 p. m.
Autorizó 1:	
Fecha Autorización 1:	
Autorizó 2:	
Fecha Autorización 2:	
Autorizó 3:	
Fecha Autorización 3:	
AutExcepción 1:	
Fecha AutExcepción 1:	
AutExcepción 2:	
Fecha AutExcepción 2:	

OPERADO
30 ABR 2019

Operación realizada a través de los equipos de computo que procesan las peticiones de la Banca por Internet y que se ubican en la ciudad de México, D.F.

Para el caso de aclaración respecto a la operación celebrada, se podrá acudir a la Unidad Especializada de Atención a Aclaraciones de la Institución, según corresponda al lugar de celebración de la operación, o solicitarla a través de los siguientes teléfonos, en un lapso no mayor a 90 dias naturales a partir de la fecha señalada en el presente comprobante:

México D.F. (55) 5140 5600 - Monterrey (81) 8156 9600 ? Guadalajara (33) 3669 9000 - Resto del país 01 800 226 6783

SHCP
SECRETARÍA DE HACIENDA Y CRÉDITO PÚBLICO

ACUSE DE RECIBO
DECLARACIÓN PROVISIONAL O DEFINITIVA DE IMPUESTOS FEDERALES

SAT
Servicio de Administración Tributaria

RFC:	MTM850101J43		Hoja 1 de 1
Denominación o razón social:	MUNICIPIO DE TENANCINGO		
Tipo de declaración:	Normal		
Tipo de periodicidad:	Mensual		
Periodo de la declaración:	Marzo	**Ejercicio:**	2019
Fecha y hora de presentación:	04/04/2019 17:57	**Medio de presentación:**	Internet
Número de operación:	304151741		

Impuestos que declara:

Concepto de pago 1:	ISR RETENCIONES POR SALARIOS
Impuesto a cargo:	1,455,802
Parte actualizada:	0
Recargos:	0
Subsidio para el empleo:	(12,542)
Cantidad a cargo:	1,443,260
Cantidad a pagar:	1,443,260

OPERADO
30 ABR 2019

Es recomendable verificar que el importe calculado de la parte actualizada esté correcto, en virtud de que puede haber cambiado el índice nacional de precios al consumidor y el cálculo debe estar basado en el último publicado.

Los datos personales son incorporados y protegidos en los sistemas del SAT, de conformidad con las disposiciones legales en la materia.

Para modificar o corregir datos personales visita sat.gob.mx

Este acuse es emitido sin prejuzgar la veracidad de los datos asentados ni el cumplimiento dentro de los plazos establecidos. Quedan a salvo las facultades de revisión de la autoridad fiscal.

SECCIÓN LÍNEA DE CAPTURA

El importe a cargo determinado en esta declaración, deberá ser pagado en las instituciones de crédito autorizadas, utilizando para tal efecto la línea de captura que se indica.

Línea de Captura: **0219 0VLD 9500 2346 4462**

Importe total a pagar: **$1,443,260**

Vigente hasta: **22/04/2019**

Obligado a pagar por internet

02190VLD950023464462 1443260

Sello Digital :

rUTSupkVWURq/EazffeKHnjowD2fXkqIh3C5IPUZdac6NhPqHqQyl9olWYMIlrrsiv6h1Ygk1V1P75ef7nvbc26y+o3eJcZcytW9kCbuMNsX5jUXjHkD1CC9kPf/hjIAvsFIQy3ETH3CdnjXGvSeUkY7kXOCFr5DzaL2GZEID8=

Gobierno con Experiencia

POLIZAS DE DIARIO

TENANCINGO 0058 **MAYO DE 2019**

No. de Póliza: D 9 Status de la Póliza: C N Fecha de la Póliza: 07/05/2019
Número de Contrato: Capturó: super

REN	CTA	SCTA	SSCTA	SSSCTA	SSSSCTA	REF.	CONCEPTO	DEBE	HABER
1.00	2117	000000001	00000000000000001	0003	0003	9 D	RETENCIONES DE ISPT.19-21	1,447,670.00	0.00
2.00	1123	000000005	00000000000000003	0005		9 D	SUBSIDIO AL EMPLEO 2019	0.00	12,632.00
3.00	1112	000000013	00000000000000001			9 T	SECRETARIA DE HACIENDA Y CREDITO PUBLICO	0.00	1,435,038.00

Flujo de Efectivo: 21.00 1,435,038.00

TOTAL POLIZA 1,447,670.00 1,447,670.00

PAGO A LA SECRETARIA DE HACIENDA Y CREDITO PUBLICO POR EL IMPUESTO SOBRE LA RENTA DE RETENCIONES POR SALARIOS CORRESPONDIENTES AL MES DE ABRIL 2019.

OPERADO

TESORERÍA MUNICIPAL
2018 — 2021
Gobierno con Experiencia
Ayuntamiento de Tenancingo

ELABORO
L.C. SAUL JIMENEZ REYES

REVISO
L.C. SAUL JIMENEZ REYES

TESORERO
MTRA. H.P. IRMA GONZALEZ BECERRA

D9

BANORTE

Imprimir
Cerrar

Recibo Bancario de Pago de Contribuciones Federales "Depósito Referenciado"

BANCO MERCANTIL DEL NORTE S.A.
RFC: BMN-930209-927

07/05/2019 19:44

Fecha y Hora de Pago:	07/05/2019 07:45 p. m.
Medio de Presentación:	Internet
Línea de Captura:	0219172Y920023760457
Cuenta Cargo:	1038083502
Nombre del Titular Cuenta Cargo:	MUNICIPIO DE TENANCINGO
Importe Pagado:	$1,435,038.00
No. de Operación:	505865312719
Llave de Pago:	CA36C44855
Confirmacion:	PROCESO COMPLETO .
Capturó:	GABRIEL GALLEGOS GARCIA
Fecha Captura:	07/05/2019 07:43:03 p. m.
Ejecutó:	GABRIEL GALLEGOS GARCIA
Fecha Ejecución:	07/05/2019 07:45:00 p. m.
Autorizó 1:	
Fecha Autorización 1:	
Autorizó 2:	
Fecha Autorización 2:	
Autorizó 3:	
Fecha Autorización 3:	
AutExcepción 1:	
Fecha AutExcepción 1:	
AutExcepción 2:	
Fecha AutExcepción 2:	

Operación realizada a través de los equipos de computo que procesan las peticiones de la Banca por Internet y que se ubican en la ciudad de México, D.F.
Para el caso de aclaración respecto a la operación celebrada, se podrá acudir a la Unidad Especializada de Atención a Aclaraciones de la Institución, según corresponda al lugar de celebración de la operación, o solicitarla a través de los siguientes teléfonos, en un lapso no mayor a 90 días naturales a partir de la fecha señalada en el presente comprobante:
México D.F. (55) 5140 5600 - Monterrey (81) 8156 9600 ? Guadalajara (33) 3669 9000 - Resto del país 01 800 226 6783

OPERADO

31 MAY 2019

SHCP
SECRETARÍA DE HACIENDA Y CRÉDITO PÚBLICO

ACUSE DE RECIBO
DECLARACIÓN PROVISIONAL O DEFINITIVA DE IMPUESTOS FEDERALES

SAT
Servicio de Administración Tributaria

RFC:	MTM850101J43
Denominación o razón social:	MUNICIPIO DE TENANCINGO

Tipo de declaración:	Normal		
Tipo de periodicidad:	Mensual		
Periodo de la declaración:	Abril	**Ejercicio:**	2019
Fecha y hora de presentación:	07/05/2019 19:14	**Medio de presentación:**	Internet
Número de operación:	309397735		

Impuestos que declara:

Concepto de pago 1:	ISR RETENCIONES POR SALARIOS
Impuesto a cargo:	1,447,670
Parte actualizada:	0
Recargos:	0
Subsidio para el empleo:	(12,632)
Cantidad a cargo:	1,435,038
Cantidad a pagar:	1,435,038

Es recomendable verificar que el importe calculado de la parte actualizada esté correcto, en virtud de que puede haber cambiado el índice nacional de precios al consumidor y el cálculo debe estar basado en el último publicado.

Los datos personales son incorporados y protegidos en los sistemas del SAT, de conformidad con las disposiciones legales en la materia.

Para modificar o corregir datos personales visita sat.gob.mx

Este acuse es emitido sin prejuzgar la veracidad de los datos asentados ni el cumplimiento dentro de los plazos establecidos. Quedan a salvo las facultades de revisión de la autoridad fiscal.

SECCIÓN LÍNEA DE CAPTURA

El importe a cargo determinado en esta declaración, deberá ser pagado en las instituciones de crédito autorizadas, utilizando para tal efecto la línea de captura que se indica.

Línea de Captura: **0219 172Y 9200 2376 0457**

Importe total a pagar: **$1,435,038**

Vigente hasta: **21/05/2019**

Obligado a pagar por internet

0219172Y920023760457 1435038

OPERADO

31 MAI 2019

Sello Digital :

HTrfDCeB5wTPrj+zj6wf+aqEfgPYVwLAXBoSAnDg48YyqUL+H2WybfzlYAbX7Y70N1VASkqDxh0cDQsFsyK8+9Vnac5F/knWn5V
439Q4tyfhat5SJ4Q12VOMgH1+jl4ddlRjnejdRMgM8Nea9CShVz8hZ4lPS0BxnlpWNLCEoE=

Gobierno con Experiencia

POLIZAS DE DIARIO

TENANCINGO 0058 — **MAYO DE 2019**

No. de Póliza: D 25 — Status de la Póliza: C N — Fecha de la Póliza: 09/05/2019

Número de Contrato: — Capturó: super

REN	CTA	SCTA	SSCTA	SSSCTA	SSSSCTA	REF.		CONCEPTO	DEBE	HABER
1.00	2117	000000001	0000000000000000001	0003	0003	25	D	RETENCIONES DE ISPT 19-21	1,144,250.00	0.00
2.00	1123	000000005	0000000000000000003	0005		25	D	SUBSIDIO AL EMPLEO 2019	0.00	7,175.00
3.00	1112	000000013	0000000000000000001			25	T	SECRETARIA DE HACIENDA Y CREDITO PUBLICO	0.00	1,137,075.00

Flujo de Efectivo: 21.00 1,137,075.00

TOTAL POLIZA 1,144,250.00 1,144,250.00

PAGO A LA SECRETARIA DE HACIENDA Y CREDITO PUBLICO DEL IMPUESTO SOBRE LA RENTA DE SUELDOS Y SALARIOS DEL MES DE ABRIL

OPERADO
31 MAY 2019

TESORERÍA MUNICIPAL
2019 — 2021
Gobierno con Experiencia
Ayuntamiento de Tenancingo

ELABORO

L.C. SAUL JIMENEZ REYES

REVISO

L.C. SAUL JIMENEZ REYES

TESORERO

MTRA. H.P. IRMA GONZALEZ BECERRA

BANORTE

020

Imprimir
Cerrar

Recibo Bancario de Pago de Contribuciones Federales "Depósito Referenciado"

BANCO MERCANTIL DEL NORTE S.A.
RFC: BMN-930209-927

09/05/2019 17:50

Fecha y Hora de Pago:	09/05/2019 05:51 p. m.
Medio de Presentación:	Internet
Línea de Captura:	021917S4480023762442
Cuenta Cargo:	1038083502
Nombre del Titular Cuenta Cargo:	MUNICIPIO DE TENANCINGO
Importe Pagado:	$1,137,075.00
No. de Operación:	507366512919
Llave de Pago:	D394F8AA59
Confirmacion:	PROCESO COMPLETO
Capturó:	GABRIEL GALLEGOS GARCIA
Fecha Captura:	09/05/2019 05:47:32 p. m.
Ejecutó:	GABRIEL GALLEGOS GARCIA
Fecha Ejecución:	09/05/2019 05:51:00 p. m.
Autorizó 1:	
Fecha Autorización 1:	
Autorizó 2:	
Fecha Autorización 2:	
Autorizó 3:	
Fecha Autorización 3:	
AutExcepción 1:	
Fecha AutExcepción 1:	
AutExcepción 2:	
Fecha AutExcepción 2:	

43

OPERADO

31 MAY 2019

Operación realizada a través de los equipos de computo que procesan las peticiones de la Banca por Internet y que se ubican en la ciudad de México, D.F.
Para el caso de aclaración respecto a la operación celebrada, se podrá acudir a la Unidad Especializada de Atención a Aclaraciones de la Institución, según corresponda al lugar de celebración de la operación, o solicitarla a través de los siguientes teléfonos, en un lapso no mayor a 90 días naturales a partir de la fecha señalada en el presente comprobante:
México D.F. (55) 5140 5600 - Monterrey (81) 8156 9600 ? Guadalajara (33) 3669 9000 - Resto del país 01 800 226 6783

SHCP
SECRETARÍA DE HACIENDA Y CRÉDITO PÚBLICO

ACUSE DE RECIBO
DECLARACIÓN PROVISIONAL O DEFINITIVA DE IMPUESTOS FEDERALES

SAT
Servicio de Administración Tributaria

RFC:	MTM850101J43	Hoja 1 de 1
Denominación o razón social:	MUNICIPIO DE TENANCINGO	

Tipo de declaración:	Complementaria		
Tipo de periodicidad:	Mensual		
Periodo de la declaración:	Abril	**Ejercicio:**	2019
Fecha y hora de presentación:	09/05/2019 17:09	**Medio de presentación:**	Internet
Número de operación:	309722259		

Impuestos que declara:

Concepto de pago 1:	ISR RETENCIONES POR SALARIOS (Complementaria de Modificación de Obligaciones)
Impuesto a cargo:	2,591,920
Parte actualizada:	0
Recargos:	0
Subsidio para el empleo:	(19,807)
Cantidad a cargo:	1,137,075
Fecha del pago realizado con anterioridad:	07/05/2019
Monto pagado con anterioridad:	1,435,038
Cantidad a pagar:	1,137,075

OPERADO
31 MAY 2019

Es recomendable verificar que el importe calculado de la parte actualizada esté correcto, en virtud de que puede haber cambiado el índice nacional de precios al consumidor y el cálculo debe estar basado en el último publicado.

Los datos personales son incorporados y protegidos en los sistemas del SAT, de conformidad con las disposiciones legales en la materia.

Para modificar o corregir datos personales visita sat.gob.mx

Este acuse es emitido sin prejuzgar la veracidad de los datos asentados ni el cumplimiento dentro de los plazos establecidos. Quedan a salvo las facultades de revisión de la autoridad fiscal.

SECCIÓN LÍNEA DE CAPTURA

El importe a cargo determinado en esta declaración, deberá ser pagado en las instituciones de crédito autorizadas, utilizando para tal efecto la línea de captura que se indica.

Línea de Captura: **0219 17S4 4800 2376 2442**

Importe total a pagar: **$1,137,075**

Vigente hasta: **21/05/2019**

Obligado a pagar por internet

021917S4480023762442 1137075

Sello Digital :

RekMIGGrlRfJjNKrq4L1ISjP9aEbcokhv4emhTMwT+H7j+KzpAZT+OolBOxtawT8NsyaJWahlapliMHUhadumUysP7DACqudfaS
CJEsZbHG/xeCwLUIlcHR5Abr6MzK5DQRQuBDaoZtSkkK2n3g7fqZs/IFrfkt1fFNJlkxkdg=

SHCP
SECRETARÍA DE HACIENDA Y CRÉDITO PÚBLICO

ACUSE DE RECIBO
DECLARACIÓN PROVISIONAL O DEFINITIVA DE IMPUESTOS FEDERALES

SAT
Servicio de Administración Tributaria

RFC:	MTM850101J43	Hoja 1 de 1
Denominación o razón social:	MUNICIPIO DE TENANCINGO	

Tipo de declaración:	Complementaria		
Tipo de periodicidad:	Mensual		
Periodo de la declaración:	Abril	**Ejercicio:**	2019
Fecha y hora de presentación:	09/05/2019 17:09	**Medio de presentación:**	Internet
Número de operación:	309722259		

Impuestos que declara:

Concepto de pago 1:	ISR RETENCIONES POR SALARIOS (Complementaria de Modificación de Obligaciones)
Impuesto a cargo:	2,591,920
Parte actualizada:	0
Recargos:	0
Subsidio para el empleo:	(19,807)
Cantidad a cargo:	1,137,075
Fecha del pago realizado con anterioridad:	07/05/2019
Monto pagado con anterioridad:	1,435,038
Cantidad a pagar:	1,137,075

OPERADO
31 MAY 2019

Es recomendable verificar que el importe calculado de la parte actualizada esté correcto, en virtud de que puede haber cambiado el índice nacional de precios al consumidor y el cálculo debe estar basado en el último publicado.

Los datos personales son incorporados y protegidos en los sistemas del SAT, de conformidad con las disposiciones legales en la materia.

Para modificar o corregir datos personales visita sat.gob.mx

Este acuse es emitido sin prejuzgar la veracidad de los datos asentados ni el cumplimiento dentro de los plazos establecidos. Quedan a salvo las facultades de revisión de la autoridad fiscal.

SECCIÓN LÍNEA DE CAPTURA

El importe a cargo determinado en esta declaración, deberá ser pagado en las instituciones de crédito autorizadas, utilizando para tal efecto la línea de captura que se indica.

Línea de Captura:	**0219 17S4 4800 2376 2442**	Importe total a pagar:	**$1,137,075**
Vigente hasta:	**21/05/2019**	**Obligado a pagar por internet**	

021917S4480023762442 1137075

Sello Digital :

RekMIGGrlRfJjNKrq4L1ISjP9aEbcokhv4emhTMwT+H7j+KzpAZT+OolBOxdawT8NsyaJWahlapliMHUhadumUysP7DACqudfaS
CJEsZbHG/xeCwLUlicHR5Abr6MzK5DQRQuBDaoZtSkkK2n3g7fqZs/lFrfkt1fFNJlkxkdg=

Gobierno con Experiencia

POLIZAS DE DIARIO

TENANCINGO 0058 **JUNIO DE 2019**

No. de Póliza: D 6 Status de la Póliza: C N Fecha de la Póliza: 06/06/2019

Número de Contrato: Capturó: super

REN	CTA	SCTA	SSCTA	SSSCTA	SSSSCTA	REF.	CONCEPTO	DEBE	HABER
1.00	2117	000000001	0000000000000001	0003	0003	6 T	RETENCIONES DE ISPT 19-21	1,511,005.00	0.00
2.00	2117	000000001	0000000000000002	0001	0002	6 T	10% SOBRE HONORARIOS (I.S.R.) Y ARRENDAMIENTO	27,254.00	0.00
3.00	1123	000000005	0000000000000003	0005		6 T	SUBSIDIO AL EMPLEO 2019	0.00	9,075.00
4.00	1112	000000013	0000000000000001			6 T	SECRETARIA DE HACIENDA Y CREDITO PUBLICO	0.00	1,529,184.00

Flujo de Efectivo: 21.00 1,529,184.00

TOTAL POLIZA 1,538,259.00 1,538,259.00

TR- 6 PAGO DE IMPUESTOS FEDERALES CORRESPONDIENTES AL MES DE MAYO 2019

OBRADO
30 JUN 2019

TESORERÍA MUNICIPAL
2019 2021
Gobierno con Experiencia
Ayuntamiento de Tenancingo

ELABORO

L.C. SAUL JIMENEZ REYES

REVISO

L.C. SAUL JIMENEZ REYES

TESORERO

MTRA. H.P. IRMA GONZALEZ BECERRA

OSFAIM204/10/05

FECHA DE ELABORACION: 25/07/2019 Hoja: 1 de 1

BANORTE

Imprimir
Cerrar

Recibo Bancario de Pago de Contribuciones Federales "Depósito Referenciado"

BANCO MERCANTIL DEL NORTE S.A.
RFC: BMN-930209-927

06

06/06/2019 14:48

Fecha y Hora de Pago:	06/06/2019 02:47 p. m.
Medio de Presentación:	Internet
Línea de Captura:	02191HLU370024044401
Cuenta Cargo:	1038083502
Nombre del Titular Cuenta Cargo:	MUNICIPIO DE TENANCINGO
Importe Pagado:	$1,529,184.00
No. de Operación:	536871115719
Llave de Pago:	2AA5BD3366
Confirmacion:	PROCESO COMPLETO
Capturó:	GABRIEL GALLEGOS GARCIA
Fecha Captura:	06/06/2019 02:47:30 p. m.
Ejecutó:	GABRIEL GALLEGOS GARCIA
Fecha Ejecución:	06/06/2019 02:47:00 p. m.
Autorizó 1:	
Fecha Autorización 1:	
Autorizó 2:	
Fecha Autorización 2:	
Autorizó 3:	
Fecha Autorización 3:	
AutExcepción 1:	
Fecha AutExcepción 1:	
AutExcepción 2:	
Fecha AutExcepción 2:	

OPERADO
06 JUN 2019

8

Operación realizada a través de los equipos de computo que procesan las peticiones de la Banca por Internet y que se ubican en la ciudad de México, D.F.

Para el caso de aclaración respecto a la operación celebrada, se podrá acudir a la Unidad Especializada de Atención a Aclaraciones de la Institución, según corresponda al lugar de celebración de la operación, o solicitarla a través de los siguientes teléfonos, en un lapso no mayor a 90 días naturales a partir de la fecha señalada en el presente comprobante:

México D.F. (55) 5140 5600.- Monterrey (81) 8156 9600 ? Guadalajara (33) 3669 9000 - Resto del país 01 800 226 6783

SHCP
SECRETARÍA DE HACIENDA Y CRÉDITO PÚBLICO

ACUSE DE RECIBO
DECLARACIÓN PROVISIONAL O DEFINITIVA DE IMPUESTOS FEDERALES

SAT
Servicio de Administración Tributaria

OPERADO
30 JUN 2019

RFC:	MTM850101J43
Denominación o razón social:	MUNICIPIO DE TENANCINGO

Tipo de declaración:	Normal		
Tipo de periodicidad:	Mensual		
Periodo de la declaración:	Mayo	**Ejercicio:**	2019
Fecha y hora de presentación:	06/06/2019 14:26	**Medio de presentación:**	Internet
Número de operación:	313897430		

Es recomendable verificar que el importe calculado de la parte actualizada esté correcto, en virtud de que puede haber cambiado el índice nacional de precios al consumidor y el cálculo debe estar basado en el último publicado.

Los datos personales son incorporados y protegidos en los sistemas del SAT, de conformidad con las disposiciones legales en la materia.

Para modificar o corregir datos personales visita sat.gob.mx

Este acuse es emitido sin prejuzgar la veracidad de los datos asentados ni el cumplimiento dentro de los plazos establecidos. Quedan a salvo las facultades de revisión de la autoridad fiscal.

SECCIÓN LÍNEA DE CAPTURA

El importe a cargo determinado en esta declaración, deberá ser pagado en las instituciones de crédito autorizadas, utilizando para tal efecto la línea de captura que se indica.

Línea de Captura: **0219 1HLU 3700 2404 4401**

Importe total a pagar: **$1,529,184**

Vigente hasta: **18/06/2019**

Obligado a pagar por internet

02191HLU370024044401 1529184

Sello Digital :

hrajsqQzJP2oWoDiRYH7CmNgXQmQe4N9vDEeEXqsQqp6gZbLDDND8O9YUMDrVDZkx+Xao6YmjMq1yl53zR+l1Md2cPcaeEjbfY guVOUKz0hLo99NE5UCgsMYeojFNvZuDXJ6MyHa9hh3k30bYnSoaTYkGozMKYTxQ+a1v1n6o=

OPERADO

30 JUN 2019

SHCP
SECRETARÍA DE HACIENDA Y CRÉDITO PÚBLICO

ACUSE DE RECIBO
DECLARACIÓN PROVISIONAL O DEFINITIVA DE IMPUESTOS FEDERALES

SAT
Servicio de Administración Tributaria

RFC:	MTM850101J43		Hoja 1 de 2
Denominación o razón social:	MUNICIPIO DE TENANCINGO		
Tipo de declaración:	Normal		
Tipo de periodicidad:	Mensual		
Periodo de la declaración:	Mayo	**Ejercicio:**	2019
Fecha y hora de presentación:	06/06/2019 14:26	**Medio de presentación:**	Internet
Número de operación:	313897430		

Impuestos que declara:

Concepto de pago 1:	ISR RETENCIONES POR SALARIOS
Impuesto a cargo:	1,511,005
Parte actualizada:	0
Recargos:	0
Subsidio para el empleo:	(9,075)
Cantidad a cargo:	1,501,930
Cantidad a pagar:	1,501,930
Concepto de pago 2:	ISR POR PAGOS POR CUENTA DE TERCEROS O RETENCIONES POR ARRENDAMIENTO DE INMUEBLES
Impuesto a cargo:	27,254
Parte actualizada:	0
Recargos:	0
Cantidad a cargo:	27,254
Cantidad a pagar:	27,254

Sello Digital :

hrajsqQzJP2oWoDiRYH7CmNgXQmQe4N9vDEeEXqsQqp6gZbLDDND8O9YUMDrVDZkx+Xao6YmjMq1yl53zR+l1Md2cPcaeEjbfY guVOUKz0hLo99NE5UCgsMYeojFNvZuDXJ6MyHa9hh3k30bYnSoaTYkGozMKYTxQ+a1v1n6o=

Gobierno con Experiencia

POLIZAS DE DIARIO

TENANCINGO 0058 **JULIO DE 2019**

No. de Póliza: D 26 Status de la Póliza: C N Fecha de la Póliza: 05/07/2019

Número de Contrato: Capturó: super

REN	CTA	SCTA	SSCTA	SSSCTA	SSSSCTA	REF.	CONCEPTO	DEBE	HABER
1.00	2117	000000001	0000000000000000002	0001	0001	26 T	RETENCIONES DE I.S.P.T.	1,664,482.00	0.00
2.00	2117	000000001	0000000000000000002	0001	0002	26 T	10% SOBRE HONORARIOS (I.S.R.) Y ARRENDAMIENTO	6,149.00	0.00
3.00	1123	000000001	0000000000000000001	0002		26 T	SUBSIDIO AL EMPLEO (ADMON 2016-2018)	0.00	6,958.00
4.00	1112	000000013	0000000000000000001			26 T	SHCP IRS JUNIO 2019	0.00	1,663,673.00

Flujo de Efectivo: 21.00 1,663,673.00

TOTAL POLIZA 1,670,631.00 1,670,631.00

TR-26 PAGO DE CONTRIBUCIONES FEDERALES (ISR) CORRESPONDIENTE AL MES DE JUNIO 2019

TESORERÍA MUNICIPAL
2019 2021
Gobierno con Experiencia
Ayuntamiento de Tenancingo

OPERADO
31 JUL 2019

ELABORO
L.C. SAUL JIMENEZ REYES

REVISO
L.C. SAUL JIMENEZ REYES

TESORERO
MTRA. H.P. IRMA GONZALEZ SECERRA

OSFAIM204/10/05

FECHA DE ELABORACION: 22/08/2019 Hoja: 1 de 1

BANORTE

0-26

Recibo Bancario de Pago de Contribuciones Federales "Depósito Referenciado"

BANCO MERCANTIL DEL NORTE S.A.
RFC: BMN-930209-927

05/07/2019 20:22

Fecha y Hora de Pago:	05/07/2019 08:22 p. m.
Medio de Presentación:	Internet
Línea de Captura:	02191SCI400024350485
Cuenta Cargo:	1038083502
Nombre del Titular Cuenta Cargo:	MUNICIPIO DE TENANCINGO
Importe Pagado:	$1,663,673.00
No. de Operación:	560538718619
Llave de Pago:	BF4849AA71
Confirmacion:	PROCESO COMPLETO
Capturó:	GABRIEL GALLEGOS GARCIA
Fecha Captura:	05/07/2019 08:21:33 p. m.
Ejecutó:	GABRIEL GALLEGOS GARCIA
Fecha Ejecución:	05/07/2019 08:22:00 p. m.
Autorizó 1:	
Fecha Autorización 1:	
Autorizó 2:	
Fecha Autorización 2:	
Autorizó 3:	
Fecha Autorización 3:	
AutExcepción 1:	
Fecha AutExcepción 1:	
AutExcepción 2:	
Fecha AutExcepción 2:	

OPERADO
31 JUL 2019

Operación realizada a través de los equipos de computo que procesan las peticiones de la Banca por Internet y que se ubican en la ciudad de México, D.F.

Para el caso de aclaración respecto a la operación celebrada, se podrá acudir a la Unidad Especializada de Atención a Aclaraciones de la Institución, según corresponda al lugar de celebración de la operación, o solicitarla a través de los siguientes teléfonos, en un lapso no mayor a 90 días naturales a partir de la fecha señalada en el presente comprobante:
México D.F. (55) 5140 5600 - Monterrey (81) 8156 9600.? Guadalajara (33) 3669 9000 - Resto del país 01 800 226 6783

SHCP
SECRETARÍA DE HACIENDA Y CRÉDITO PÚBLICO

ACUSE DE RECIBO
DECLARACIÓN PROVISIONAL O DEFINITIVA DE IMPUESTOS FEDERALES

SAT
Servicio de Administración Tributaria

OPERADO
31 JUL 2019

RFC:	MTM850101J43		
Denominación o razón social:	MUNICIPIO DE TENANCINGO		
Tipo de declaración:	Normal		
Tipo de periodicidad:	Mensual		
Período de la declaración:	Junio	**Ejercicio:**	2019
Fecha y hora de presentación:	05/07/2019 19:54	**Medio de presentación:**	Internet
Número de operación:	318393075		

Es recomendable verificar que el importe calculado de la parte actualizada esté correcto, en virtud de que puede haber cambiado el índice nacional de precios al consumidor y el cálculo debe estar basado en el último publicado.

Los datos personales son incorporados y protegidos en los sistemas del SAT, de conformidad con las disposiciones legales en la materia.

Para modificar o corregir datos personales visita sat.gob.mx

Este acuse es emitido sin prejuzgar la veracidad de los datos asentados ni el cumplimiento dentro de los plazos establecidos. Quedan a salvo las facultades de revisión de la autoridad fiscal.

SECCIÓN LÍNEA DE CAPTURA

El importe a cargo determinado en esta declaración, deberá ser pagado en las instituciones de crédito autorizadas, utilizando para tal efecto la línea de captura que se indica.

Línea de Captura: **0219 1SCI 4000 2435 0485**

Importe total a pagar: **$1,663,673**

Vigente hasta: **18/07/2019**

Obligado a pagar por internet

02191SCI400024350485 1663673

Sello Digital :

Kp3n5tRTdethYitlilci9XlRtqol1GCK8Lv+QgGYlYdVqDtgD8t2xrwKnisvnNU/l0BhDzzo04FrtQwGlnrQg/M5TWUH+sOWBf
KMq7FkWjk6PoGpTK1pnJvo3wN50gKo1to5fU7w2bgJ/N/1p2kEJ4CgyzlVeaz7imcKLaXPo=

Denominación o razón social: MUNICIPIO DE TENANCINGO / RFC: MTM850101J43

Tipo de Declaración: Normal/ Ejercicio:2019/ Periodicidad: Mensual/ Periodo: Junio

EL PRESENTE DOCUMENTO CARECE DE VALIDEZ OFICIAL, POR LO QUE NO ESTABLECE NI CREA DERECHOS DISTINTOS DE LOS CONTENIDOS EN LAS DISPOSICIONES FISCALES

DETERMINACIÓN DEL PAGO

R15 ISR por pagos por cuenta de terceros o retenciones por arrendamiento de inmuebles

A cargo	6,149	Diésel Marino	
Parte actualizada	0	Total de aplicaciones	0
Recargos	0	Fecha del pago realizado con anterioridad	☐☐☐ DÍA MES AÑO
Multa por corrección		Monto pagado con anterioridad	
Total de contribuciones	6,149	¿Usted realizó en las últimas 48 horas un pago para este concepto?	☐ SI ☐ NO
Crédito al salario		Importe pagado en las últimas 48 horas	
Subsidio para el empleo		Cantidad a cargo	6,149
Impuesto a los Depósitos en Efectivo acreditable		¿Aplica Primera Parcialidad?	☐ SI ☐ NO
Compensaciones		Importe de la 1ra. parcialidad	
Crédito IEPS diésel sector primario y minero		Importe sin la 1ra. parcialidad	
Diésel automotriz para transporte		Cantidad a favor	
Otros estímulos		Cantidad a pagar	6,149
Acreditamiento Sorteos			

OPERADO

31 JUL 2019

Denominación o razón social: MUNICIPIO DE TENANCINGO / RFC: MTM850101J43

Tipo de Declaración: Normal/ Ejercicio:2019/ Periodicidad: Mensual/ Periodo: Junio

EL PRESENTE DOCUMENTO CARECE DE VALIDEZ OFICIAL, POR LO QUE NO ESTABLECE NI CREA DERECHOS DISTINTOS DE LOS CONTENIDOS EN LAS DISPOSICIONES FISCALES

DETERMINACIÓN DEL PAGO
R12 ISR retenciones por salarios

A cargo	1,664,482	Diésel Marino	
Parte actualizada	0	Total de aplicaciones	6,958
Recargos	0	Fecha del pago realizado con anterioridad	DÍA MES AÑO
Multa por corrección		Monto pagado con anterioridad	
Total de contribuciones	1,664,482	¿Usted realizó en las últimas 48 horas un pago para este concepto?	SI NO
Crédito al salario		Importe pagado en las últimas 48 horas	
Subsidio para el empleo	6,958	Cantidad a cargo	1,657,524
Impuesto a los Depósitos en Efectivo acreditable		¿Aplica Primera Parcialidad?	SI NO
Compensaciones		Importe de la 1ra. parcialidad	
Crédito IEPS diésel sector primario y minero		Importe sin la 1ra. parcialidad	
Diésel automotriz para transporte		Cantidad a favor	
Otros estímulos		Cantidad a pagar	1,657,524
Acreditamiento Sorteos			

OPERADO

31 JUL 2019

SHCP
SECRETARÍA DE HACIENDA Y CRÉDITO PÚBLICO

ACUSE DE RECIBO
DECLARACIÓN PROVISIONAL O DEFINITIVA DE IMPUESTOS FEDERALES

SAT
Servicio de Administración Tributaria

RFC:	MTM850101J43
Denominación o razón social:	MUNICIPIO DE TENANCINGO

Tipo de declaración:	Normal		
Tipo de periodicidad:	Mensual		
Periodo de la declaración:	Junio	**Ejercicio:**	2019
Fecha y hora de presentación:	05/07/2019 19:54	**Medio de presentación:**	Internet
Número de operación:	318393075		

Impuestos que declara:

Concepto de pago 1:	ISR RETENCIONES POR SALARIOS
Impuesto a cargo:	1,664,482
Parte actualizada:	0
Recargos:	0
Subsidio para el empleo:	(6,958)
Cantidad a cargo:	1,657,524
Cantidad a pagar:	1,657,524

OPERADO
31 JUL 2019

Concepto de pago 2:	ISR POR PAGOS POR CUENTA DE TERCEROS O RETENCIONES POR ARRENDAMIENTO DE INMUEBLES
Impuesto a cargo:	6,149
Parte actualizada:	0
Recargos:	0
Cantidad a cargo:	6,149
Cantidad a pagar:	6,149

Sello Digital :

Kp3n5tRTdethYitlilci9XIRtqol1GCK8Lv+QgGYIYdVqDtgD8t2xrwKnisvnNU/l0BhDzzo04FrtQwGinrQg/M5TWUH+sOWBf
KMq7FkWjk6PoGpTK1pnJvo3wN50gKo1to5fU7w2bgJ/N/1p2kEJ4CgyzlVeaz7imcKLaXPo=

Rosario Sesma Noriega
SENR410820S41
RÉGIMEN FISCAL: 606 - Arrendamiento
Guadalupe Victoria No., 100, Centro, 52400, Tenancingo, Tenancingo, Estado de México, México
Tel. 714 142 1609

CLIENTE
MUNICIPIO DE TENANCINGO PALACIO MUNICIPAL
MTM850101J48
USO CFDI: G03 - Gastos en general
PALACIO MUNICIPAL, SN, 52400, TENANCINGO, Tenancingo, Estado de México, México

Recibo de Arrendamiento 739
FOLIO FISCAL (UUID)
37A56992-2D97-4468-8478-0D21E6868852
NO. DE SERIE DEL CERTIFICADO DEL SAT
00001000000405535778
NO. DE SERIE DEL CERTIFICADO DEL EMISOR
00001000000408457600
FECHA Y HORA DE CERTIFICACIÓN
2019-06-03T11:51:53
RFC PROVEEDOR DE CERTIFICACIÓN
FMD100203JS7
FECHA Y HORA DE EMISIÓN DE CFDI
2019-06-03T11:49:01
LUGAR DE EXPEDICIÓN
52400

1.00	E48 - SERVICIO	ARRENDAMIENTO DEL TERCER PISO EDIFICIO MADERO ESQUINA GUADALUPE VICTORIA PARA UTILIZARSE COMO OFICINA ADMINISTRATIVA DEL PERIODO COMPRENDIDO DEL 01 AL 30 DE JUNIO DEL 2019	$ 7,133.69	$ 7,133.69

Clave Prod. Serv. - 80131500 Alquiler y arrendamiento de propiedades o edificaciones
Impuestos:
Traslados:
002 IVA Base - $ 7,133.69 Tasa - 0.160000 Importe - $ 1,141.39
Retenciones:
001 ISR Base - $ 7,133.69 Tasa - 0.100000 Importe - $ 713.37

OPERADO
31 JUL 2019

IMPORTE CON LETRA: SIETE MIL QUINIENTOS SESENTA Y UN PESOS, 71/100 MXN

TIPO DE COMPROBANTE	I - Ingreso
FORMA DE PAGO	02 - Cheque nominativo
MÉTODO DE PAGO	PUE - Pago en una sola exhibición
MONEDA	MXN - Peso Mexicano

SUBTOTAL	$ 7,133.69
TRASLADO IVA TASA 0.160000	$ 1,141.39
RETENCIÓN ISR	$ 713.37
TOTAL	$ 7,561.71

SELLO DIGITAL DEL CFDI
[illegible]

SELLO DIGITAL DEL SAT
[illegible]

CADENA ORIGINAL DEL COMPLEMENTO DE CERTIFICACIÓN DIGITAL DEL SAT
[illegible]

ADMINISTRACIÓN 2019 – 2021
Gobierno con Experiencia
Ayuntamiento de Tenancingo

Descarga tu XML de forma gratuita desde la página: http://www.foliosdigitalespac.com/xml

Folios Digitales®
Proveedor Autorizado de Certificación
No. SAT 55710

Este documento es una representación impresa de un CFDI.

Página 1 de 1

Rosarlo Sesma Noriega
SENR410320S41
RÉGIMEN FISCAL: 606 - Arrendamiento
Guadalupe Victoria Nte., 100, Centro, 52400, Tenancingo, Tenancingo, Estado de México, México
Tel. 714 14 2 16 09

CLIENTE

MUNICIPIO DE TENANCINGO PALACIO MUNICIPAL
MTM850101J43
USO CFDI: G03 - Gastos en general
PALACIO MUNICIPAL, SN, 52400, TENANCINGO, Tenancingo, Estado de México, México

Recibo de Arrendamiento 724

FOLIO FISCAL (UUID)
822B17FB-B00E-4DB0-9092-9748E901D787
NO. DE SERIE DEL CERTIFICADO DEL SAT
00001000000405535779
NO. DE SERIE DEL CERTIFICADO DEL EMISOR
00001000000409457600
FECHA Y HORA DE CERTIFICACIÓN
2019-05-02T12:09:49
RFC PROVEEDOR DE CERTIFICACIÓN
FMD100203JS7
FECHA Y HORA DE EMISIÓN DE CFDI
2019-05-02T12:04:03
LUGAR DE EXPEDICIÓN
52400

CONCEPTOS

Cantidad	Unidad	Descripción	Precio Unitario	Importe
1.00	E48 - SERVICIO	ARRENDAMIENTO DEL TERCER PISO EDIFICIO MADERO ESQUINA GUADALUPE VICTORIA PARA UTILIZARSE COMO OFICINA ADMINISTRATIVA DEL PERIODO COMPRENDIDO DEL 01 AL 31 DE MAYO DEL 2019	$ 7,133.69	$ 7,133.69

Clave Prod. Serv. - 80131500 Alquiler y arrendamiento de propiedades o edificaciones
Impuestos:
Traslados:
002 IVA Base - $ 7,133.69 Tasa - 0.160000 Importe - $ 1,141.39
Retenciones:
001 ISR Base - $ 7,133.69 Tasa - 0.100000 Importe - $ 713.37

OPERADO

31 JUL 2019

ADMINISTRACIÓN
Tenancingo

IMPORTE CON LETRA	SIETE MIL QUINIENTOS SESENTA Y UN PESOS, 71/100 MXN
TIPO DE COMPROBANTE	I - Ingreso
FORMA DE PAGO	02 - Cheque nominativo
MÉTODO DE PAGO	PUE - Pago en una sola exhibición
MONEDA	MXN - Peso Mexicano

SUBTOTAL	$ 7,133.69
TRASLADO IVA TASA 0.160000	$ 1,141.39
RETENCIÓN ISR	$ 713.37
TOTAL	$ 7,561.71

SELLO DIGITAL DEL CFDI

E1qmnLcJGewK1fD9Yz2xWHch24IG0WZabFR7Ks2AMCyVZDjUBFa8nLXtXQuUGmagLqTReRLUGemuH+u46gGxazEIy8bymLvBGKAAZWynXbs3hQI4KaXwmna8Vi9NgWhIEopy4do5JSc9TijTZMPZxCQI5L4flp9QIN9svbVq+s/t57SaoA1+lvBSN37uS2HG5TdQzk2rZIdCIRzmMqlgCkjXdngvbfEWHfn+YVNSeHOTkWpAvaITFZOEuI0zDEim4x2HLiW+XIhKRUmJAY5+snfiHrCg/5M4lqg0L3vwM/K964zlFFULVfy15ZRhaocMEhPgebByNq2VhxOy3sTg==

SELLO DIGITAL DEL SAT

FxpzBPLAQjmmBLuWbuCP2yi9w1N3sYmUC9HVySmp7A3QUTboRZIKXIPtEBHSoHVXaTkqGZ9SXTvX+3EqlhQ39W1dTHqeGqplzTJTGodrfs0SQdHZJfGb5Nabtb1JMu65qmmZzLcxKyDaFAcD1rxQZIFdrmMGgZmZU4tj/e8b6vncL5FUenMksTauVDOR+Z2P559r1Ff2zc9rM8RjGcGtBjOo2DzAPlw/JD9wnlOChHTJQlvpjp9G9WhG7Z62KFLZYCT6cPG4FXw/I3k7Kq7hur1uZsHpEgWs4dAUNypa9JbpDbgGTwE8aNyraYCkyw/OvH+RWrzMFBTew==

CADENA ORIGINAL DEL COMPLEMENTO DE CERTIFICACIÓN DIGITAL DEL SAT

||1.1|822B17FB-B00E-4DB0-9062-9748E901D787|2019-05-02T12:09:49|FMD100203JS7|E1qmnLcJGewK1fD9Yz2xWHch24IG0WZabFR7Ks2AMCyVZDjUBFa8nLXtXQuUGmagLqTReRLUGemuH+u46gGxazEIy8bymLvBGKAAZWynXbs3hQI4KaXwmna8Vi9NgWhIEopy4do5JSc9TijTZMPZxCQI5L4flp9QIN9svbVq+s/t57SaoA1+lvBSN37uS2HG5TdQzk2rZIdCIRzmMqlgCkjXdngvbfEWHfn+YVNSeHOTkWpAvaITFZOEuI0zDEim4x2HLiW+XIhKRUmJAY5+snfiHrCg/5M4lqg0L3vwM/K964zlFFULVfy15ZRhaocMEhPgebByNq2VhxOy3sTg==|00001000000405535779||

Descarga tu XML de forma gratuita desde la página: http://www.foliosdigitalespac.com/xml

Folio Digital
Proveedor Autorizado de Certificación
No. SAT 55716

Este documento es una representación impresa de un CFDI.

Gobierno con Experiencia

POLIZAS DE DIARIO

TENANCINGO 0058 **AGOSTO DE 2019**

No. de Póliza: D 7 Status de la Póliza: C N Fecha de la Póliza: 06/08/2019

Número de Contrato: Capturó: super

REN	CTA	SCTA	SSCTA	SSSCTA	SSSSCTA	REF.	CONCEPTO		DEBE	HABER
1.00	2117	000000001	000000000000000002	0001	0001	9 T	RETENCIONES DE I.S.P.T.		1,540,092.00	0.00
2.00	1123	000000005	000000000000000003	0005		9 T	SUBSIDIO AL EMPLEO 2019		0.00	4,217.00
3.00	1112	000000013	000000000000000001			9 T	PAGO DE ISR JULIO 2019		0.00	1,540,175.00
				Flujo de Efectivo:	23.00	1,540,175.00				
4.00	2117	000000001	000000000000000002	0001	0002	9 T	10% SOBRE HONORARIOS (I.S.R.) Y ARRENDAMIENTO		3,074.00	0.00
5.00	2117	000000001	000000000000000002	0001	0002	9 T	10% SOBRE HONORARIOS (I.S.R.) Y ARRENDAMIENTO		1,226.00	0.00
								TOTAL POLIZA	1,544,392.00	1,544,392.00

TR- 7 PAGO DE IMPUESTOS FEDERALES (ISR) CORRESPONDIENTE AL MES DE JULIO DE 2019.

TESORERÍA MUNICIPAL
2018 2021
Gobierno con Experiencia
Ayuntamiento de Tenancingo

OPERADO
J. Abril 2019

ELABORO

L.C. SAUL JIMENEZ REYES

REVISO

L.C. SAUL JIMENEZ REYES

TESORERO

MTRA. H.P. IRMA GONZALEZ BECERRA

BANORTE

D-7

Imprimir

Cerrar

Recibo Bancario de Pago de Contribuciones, Productos Y Aprovechamientos Federales

BANCO MERCANTIL DEL NORTE S.A.
RFC: BMN-930209-927

05/08/2019 19:30

Fecha y Hora de Pago:	05/08/2019 07:30 p. m.
Medio de Presentación:	Internet
Línea de Captura:	021922JS940024681478
Cuenta Cargo:	1038083502
Nombre del Titular Cuenta Cargo:	MUNICIPIO DE [illegible]
Importe Pagado:	$1,540,[illegible].00
No. de Operación:	590361621719
Llave de Pago:	022495F982
Confirmacion:	PROCESO COMPLETO
Capturó:	GABRIEL GALLEGOS GARCIA
Fecha Captura:	05/08/2019 07:30:00 p. m.
Ejecutó:	GABRIEL GALLEGOS GARCIA
Fecha Ejecución:	05/08/2019 07:30:00 p. m.
Autorizó 1:	
Fecha Autorización 1:	
Autorizó 2:	
Fecha Autorización 2:	
Autorizó 3:	
Fecha Autorización 3:	
AutExcepción 1:	
Fecha AutExcepción 1:	
AutExcepción 2:	
Fecha AutExcepción 2:	

OPERADO
3 AGO 2019

Operación realizada a través de los equipos de computo que procesan las peticiones de la Banca por Internet y que se ubican en la ciudad de México, D.F.

Para el caso de aclaración respecto a la operación celebrada, se podrá acudir a la Unidad Especializada de Atención a Aclaraciones de la Institución, según corresponda al lugar de celebración de la operación, o solicitarla a través de los siguientes teléfonos, en un lapso no mayor a 90 días naturales a partir de la fecha señalada en el presente comprobante:

México D.F. (55) 5140 5600 - Monterrey (81) 8156 9600 ? Guadalajara (33) 3669 9000 - Resto del país 01 800 226 6783

SHCP
SECRETARÍA DE HACIENDA Y CRÉDITO PÚBLICO

ACUSE DE RECIBO
DECLARACIÓN PROVISIONAL O DEFINITIVA DE IMPUESTOS FEDERALES

SAT
Servicio de Administración Tributaria

RFC:	MTM850101J43
Denominación o razón social:	MUNICIPIO DE TENANCINGO

Tipo de declaración:	Normal		
Tipo de periodicidad:	Mensual		
Período de la declaración:	Julio	**Ejercicio:**	2019
Fecha y hora de presentación:	05/08/2019 19:17	**Medio de presentación:**	Internet
Número de operación:	322523603		

OPERADO
3 AGO 2019

Impuestos que declara:

Concepto de pago 1:	ISR RETENCIONES POR SALARIOS
Impuesto a cargo:	1,540,092
Parte actualizada:	0
Recargos:	0
Subsidio para el empleo:	(4,217)
Cantidad a cargo:	1,535,875
Cantidad a pagar:	1,535,875

Concepto de pago 2:	ISR RETENCIONES POR SERVICIOS PROFESIONALES
Impuesto a cargo:	1,226
Parte actualizada:	0
Recargos:	0
Cantidad a cargo:	1,226
Cantidad a pagar:	1,226

Concepto de pago 3:	ISR POR PAGOS POR CUENTA DE TERCEROS O RETENCIONES POR ARRENDAMIENTO DE INMUEBLES
Impuesto a cargo:	3,074
Parte actualizada:	0
Recargos:	0
Cantidad a cargo:	3,074
Cantidad a pagar:	3,074

Sello Digital :

KF8rkyfKwfeQjB1ySxQvdkcqt4/5Sz7/+wxYqk1a5r/MDtk0f6DheJRsCX7NKs1ov1HA9NKkGILoJkoeKanVLscC5dgy5ojlbzP
wUcUanPADCuWZVvFRNt1y1Y5A9Y1Kx2XGpZ0DtpducCPE3seB612XJDHWtRlc6mWjBm3jFU=

SHCP
SECRETARÍA DE HACIENDA Y CRÉDITO PÚBLICO

ACUSE DE RECIBO
DECLARACIÓN PROVISIONAL O DEFINITIVA DE IMPUESTOS FEDERALES

SAT
Servicio de Administración Tributaria

RFC:	MTM850101J43
Denominación o razón social:	MUNICIPIO DE TENANCINGO

OPERADO

Tipo de declaración:	Normal		
Tipo de periodicidad:	Mensual		
Periodo de la declaración:	Julio	**Ejercicio:**	2019
Fecha y hora de presentación:	05/08/2019 19:17	**Medio de presentación:**	Internet
Número de operación:	322523603		

Es recomendable verificar que el importe calculado de la parte actualizada esté correcto, en virtud de que puede haber cambiado el índice nacional de precios al consumidor y el cálculo debe estar basado en el último publicado.

Los datos personales son incorporados y protegidos en los sistemas del SAT, de conformidad con las disposiciones legales en la materia.

Para modificar o corregir datos personales visita sat.gob.mx

Este acuse es emitido sin prejuzgar la veracidad de los datos asentados ni el cumplimiento dentro de los plazos establecidos. Quedan a salvo las facultades de revisión de la autoridad fiscal.

SECCIÓN LÍNEA DE CAPTURA

El importe a cargo determinado en esta declaración, deberá ser pagado en las instituciones de crédito autorizadas, utilizando para tal efecto la línea de captura que se indica.

Línea de Captura: **0219 22JS 9400 2468 1478**

Importe total a pagar: **$1,540,175**

Vigente hasta: **20/08/2019**

Obligado a pagar por internet

021922JS940024681478 1540175

Sello Digital :

KF8rkyfKwfeQjB1ySxQvdkcqt4/5Sz7/+wxYqk1a5r/MDtk0f6DheJRsCX7NKs1ov1HA9NKkGILoJkoeKanVLscC5dgy5ojlbzP
wUcUanPADCuWZVvFRNt1y1Y5A9Y1Kx2XGpZ0DtpducCPE3seB612XJDHWtRlc6mWjBm3jFU=

Gobierno con Experiencia

POLIZAS DE DIARIO

TENANCINGO 0058 **SEPTIEMBRE DE 2019**

No. de Póliza: D 41 Status de la Póliza: C N Fecha de la Póliza: 17/09/2019

Número de Contrato: Capturó: super

REN	CTA	SCTA	SSCTA	SSSCTA	SSSSCTA	REF.	CONCEPTO	DEBE	HABER
1.00	2117	000000001	0000000000000000001	0003	0003	81 T	RETENCIONES DE ISPT 19-21	1,607,719.00	0.00
2.00	1123	000000005	0000000000000000003	0005		81 T	SUBSIDIO AL EMPLEO 2019	0.00	7,143.00
3.00	2117	000000001	0000000000000000001	0003	0002	81 T	10 % SOBRE HONORARIOS (I.S.R.) Y ARRENDAMIENTO	2,547.00	0.00
4.00	2117	000000001	0000000000000000001	0003	0002	81 T	10 % SOBRE HONORARIOS (I.S.R.) Y ARRENDAMIENTO	2,833.00	0.00
5.00	1112	000000013	0000000000000000001			81 T	SHCP ISR AGOSTO 19	0.00	1,605,956.00
				Flujo de Efectivo:	21.00	1,605,956.00			
							TOTAL POLIZA	1,613,099.00	1,613,099.00

D- 41 PAGO ISR MES DE AGOSTO DE 2019 A CARGO DEL MUNICIPIO DE TENANCINGO.

TESORERÍA MUNICIPAL
2019 2021
Gobierno con Experiencia
Ayuntamiento de Tenancingo

OPERADO
30 SEP 2019

ELABORO

L.C. SAUL JIMENEZ REYES

REVISO

L.C. SAUL JIMENEZ REYES

TESORERO

MTRA. H.P. IRMA GONZALEZ BECERRA

OSFAIM204/10/05

FECHA DE ELABORACION: 08/10/2019 Hoja: 1 de 1

D-41

BANORTE

Imprimir
Cerrar

Recibo Bancario de Pago de Contribuciones, Productos Y Aprovechamientos Federales

BANCO MERCANTIL DEL NORTE S.A.
RFC: BMN-930209-927

17/09/2019 19:51

Fecha y Hora de Pago:	17/09/2019 07:51 p. m.
Medio de Presentación:	Internet
Línea de Captura:	02192HYV680024974488
Cuenta Cargo:	1038083502
Nombre del Titular Cuenta Cargo:	MUNICIPIO DE TENANCINGO
Importe Pagado:	$1,605,956.00
No. de Operación:	522364026019
Llave de Pago:	6193394090
Confirmacion:	PROCESO COMPLETO
Capturó:	GABRIEL GALLEGOS GARCIA
Fecha Captura:	17/09/2019 07:50:47 p. m.
Ejecutó:	GABRIEL GALLEGOS GARCIA
Fecha Ejecución:	17/09/2019 07:51:00 p. m.
Autorizó 1:	
Fecha Autorización 1:	
Autorizó 2:	
Fecha Autorización 2:	
Autorizó 3:	
Fecha Autorización 3:	
AutExcepción 1:	
Fecha AutExcepción 1:	
AutExcepción 2:	
Fecha AutExcepción 2:	

OPERADO

30 SEP ...

81

...eración realizada a través de los equipos de computo que procesan las peticiones de la Banca por Internet y que se ubican en la ciudad de México, D.F.
Para el caso de aclaración respecto a la operación celebrada, se podrá acudir a la Unidad Especializada de Atención a Aclaraciones de la Institución, según corresponda al lugar de celebración de la operación, o solicitarla a través de los siguientes teléfonos, en un lapso no mayor a 90 días naturales a partir de la fecha señalada en el presente comprobante:
México D.F. (55) 5140 5600 - Monterrey (81) 8156 9600 ? Guadalajara (33) 3669 9000 - Resto del país 01 800 226 6783

SHCP
SECRETARÍA DE HACIENDA Y CRÉDITO PÚBLICO

ACUSE DE RECIBO
DECLARACIÓN PROVISIONAL O DEFINITIVA DE IMPUESTOS FEDERALES

SAT
Servicio de Administración Tributaria

OPERADO

30 SEP 2019

RFC:	MTM850101J43
Denominación o razón social:	MUNICIPIO DE TENANCINGO

Tipo de declaración:	Normal		
Tipo de periodicidad:	Mensual		
Período de la declaración:	Agosto	**Ejercicio:**	2019
Fecha y hora de presentación:	17/09/2019 19:23	**Medio de presentación:**	Internet
Número de operación:	328726246		

Impuestos que declara:

Concepto de pago 1:	ISR RETENCIONES POR SALARIOS
Impuesto a cargo:	1,607,719
Parte actualizada:	0
Recargos:	0
Subsidio para el empleo:	(7,143)
Cantidad a cargo:	1,600,576
Cantidad a pagar:	1,600,576
Concepto de pago 2:	ISR RETENCIONES POR SERVICIOS PROFESIONALES
Impuesto a cargo:	2,547
Parte actualizada:	0
Recargos:	0
Cantidad a cargo:	2,547
Cantidad a pagar:	2,547
Concepto de pago 3:	ISR POR PAGOS POR CUENTA DE TERCEROS O RETENCIONES POR ARRENDAMIENTO DE INMUEBLES
Impuesto a cargo:	2,833
Parte actualizada:	0
Recargos:	0
Cantidad a cargo:	2,833
Cantidad a pagar:	2,833

Sello Digital :

sPP5//cbDvOd1l/l35tWHidu3ywzppgEgLJkAojl/nmdhq75nzTDOuiL2lDlaLWf3133anQ4J7+0EDuUnSjHjt45cWxu7ekPVPN
6iClWGv0otWAiuBy58OTitBglwYJ1AbOBbBZbqa4hPfaAlZnlvU/z0iafy7R6lCJysyNig8=

SHCP
SECRETARÍA DE HACIENDA Y CRÉDITO PÚBLICO

ACUSE DE RECIBO
DECLARACIÓN PROVISIONAL O DEFINITIVA DE [illegible]

OPERADO
30 SEP 2019

SAT
Servicio de Administración Tributaria

RFC: MTM850101J43 Hoja 2 de 2

Denominación o razón social: MUNICIPIO DE TENANCINGO

Tipo de declaración:	Normal		
Tipo de periodicidad:	Mensual		
Periodo de la declaración:	Agosto	**Ejercicio:**	2019
Fecha y hora de presentación:	17/09/2019 19:23	**Medio de presentación:**	Internet
Número de operación:	328726246		

Es recomendable verificar que el importe calculado de la parte actualizada esté correcto, en virtud de que puede haber cambiado el índice nacional de precios al consumidor y el cálculo debe estar basado en el último publicado.

Los datos personales son incorporados y protegidos en los sistemas del SAT, de conformidad con las disposiciones legales en la materia.

Para modificar o corregir datos personales visita sat.gob.mx

Este acuse es emitido sin prejuzgar la veracidad de los datos asentados ni el cumplimiento dentro de los plazos establecidos. Quedan a salvo las facultades de revisión de la autoridad fiscal.

SECCIÓN LÍNEA DE CAPTURA

El importe a cargo determinado en esta declaración, deberá ser pagado en las instituciones de crédito autorizadas, utilizando para tal efecto la línea de captura que se indica.

Línea de Captura: **0219 2HYV 6800 2497 4488**

Importe total a pagar: **$1,605,956**

Vigente hasta: **18/09/2019**

Obligado a pagar por internet

02192HYV680024974488 1605956

Sello Digital :

sPP5//cbDvOd1l/l35tWHidu3ywzppgEgLJkAojl/nmdhq75nzTDOuiL2IDlaLWf3133anQ4J7+0EDuUnSjHjt45cWxu7ekPVPN
6iCIWGv0otWAluBy58OTitBgIwYJ1AbOBbBZbqa4hPfaAlZnlvU/z0iafy7R6ICJysyNig8=

Gobierno con Experiencia

POLIZAS DE DIARIO

TENANCINGO 0058 **OCTUBRE DE 2019**

No. de Póliza: D 20 Status de la Póliza: C N Fecha de la Póliza: 09/10/2019

Número de Contrato: Capturó: super

REN	CTA	SCTA	SSCTA	SSSCTA	SSSSCTA	REF.	CONCEPTO	DEBE	HABER
1.00	2117	000000001	0000000000000000001	0003	0003	41 T	RETENCIONES DE ISPT 19-21	1,735,708.00	0.00
2.00	1123	000000005	0000000000000000003	0005		41 T	SUBSIDIO AL EMPLEO 2019	0.00	6,717.00
3.00	2117	000000001	0000000000000000001	0003	0002	41 T	10 % SOBRE HONORARIOS (I.S.R.) Y ARRENDAMIENTO	2,547.00	0.00
4.00	2117	000000001	0000000000000000001	0003	0002	41 T	10 % SOBRE HONORARIOS (I.S.R.) Y ARRENDAMIENTO	5,201.00	0.00
5.00	1112	000000013	0000000000000000001			41 T	CHCP ISR SEPIEMBRE 2019	0.00	1,736,739.00

Flujo de Efectivo: 21.00 1,736,739.00

TOTAL POLIZA 1,743,456.00 1,743,456.00

D- 20 PAGO ISR SEPTIEMBRE 2019, A CARGO DEL MUNICIPIO DE TENANCINGO.

ELABORO

L.C. SAUL JIMENEZ REYES

REVISO

L.C. SAUL JIMENEZ REYES

TESORERO

MTRA. H.P. IRMA GONZALEZ BECERRA

OSFAIM204/10/05

FECHA DE ELABORACION: 25/11/2019 Hoja: 1 de 1

D-20

BANORTE

Imprimir
Cerrar

Recibo Bancario de Pago de Contribuciones, Productos Y Aprovechamientos Federales

BANCO MERCANTIL DEL NORTE S.A.
RFC: BMN-930209-927

09/10/2019 18:18

OPERADO
31 OCT 2019

Fecha y Hora de Pago:	09/10/2019 06:18 p. m.
Medio de Presentación:	Internet
Línea de Captura:	02192P4O470025284426
Cuenta Cargo:	1038083502
Nombre del Titular Cuenta Cargo:	MUNICIPIO DE TENANCINGO
Importe Pagado:	$1,736,739.00
No. de Operación:	544973628219
Llave de Pago:	FD2F2CECA9
Confirmacion:	PROCESO COMPLETO
Capturó:	GABRIEL GALLEGOS GARCIA
Fecha Captura:	09/10/2019 06:14:15 p. m.
Ejecutó:	GABRIEL GALLEGOS GARCIA
Fecha Ejecución:	09/10/2019 06:18:00 p. m.
Autorizó 1:	
Fecha Autorización 1:	A1
Autorizó 2:	
Fecha Autorización 2:	
Autorizó 3:	
Fecha Autorización 3:	
AutExcepción 1:	
Fecha AutExcepción 1:	
AutExcepción 2:	
Fecha AutExcepción 2:	

Operación realizada a través de los equipos de computo que procesan las peticiones de la Banca por Internet y que se ubican en la ciudad de México, D.F.
Para el caso de aclaración respecto a la operación celebrada, se podrá acudir a la Unidad Especializada de Atención a Aclaraciones de la Institución, según corresponda al lugar de celebración de la operación, o solicitarla a través de los siguientes teléfonos, en un lapso no mayor a 90 días naturales a partir de la fecha señalada en el presente comprobante:
México D.F. (55) 5140 5600 - Monterrey (81) 8156 9600 ? Guadalajara (33) 3669 9000 - Resto del país 01 800 226 6783

SHCP
SECRETARÍA DE HACIENDA Y CRÉDITO PÚBLICO

ACUSE DE RECIBO
DECLARACIÓN PROVISIONAL O DEFINITIVA DE IMPUESTOS FEDERALES

SAT
SERVICIO DE ADMINISTRACIÓN TRIBUTARIA

RFC:	MTM850101J43	Hoja 1 de 2
Denominación o razón social:	MUNICIPIO DE TENANCINGO	

OPERADO
31 OCT 2019

Tipo de declaración:	Normal		
Tipo de periodicidad:	Mensual		
Período de la declaración:	Septiembre	**Ejercicio:**	2019
Fecha y hora de presentación:	09/10/2019 17:48	**Medio de presentación:**	Internet
Número de operación:	331847161		

Impuestos que declara:

Concepto de pago 1:	ISR RETENCIONES POR SALARIOS
Impuesto a cargo:	1,735,708
Parte actualizada:	0
Recargos:	0
Subsidio para el empleo:	(6,717)
Cantidad a cargo:	1,728,991
Cantidad a pagar:	1,728,991
Concepto de pago 2:	ISR RETENCIONES POR SERVICIOS PROFESIONALES
Impuesto a cargo:	2,547
Parte actualizada:	0
Recargos:	0
Cantidad a cargo:	2,547
Cantidad a pagar:	2,547
Concepto de pago 3:	ISR POR PAGOS POR CUENTA DE TERCEROS O RETENCIONES POR ARRENDAMIENTO DE INMUEBLES
Impuesto a cargo:	5,201
Parte actualizada:	0
Recargos:	0
Cantidad a cargo:	5,201
Cantidad a pagar:	5,201

Sello Digital :

RN3uyqjIPZ7VuBDvtpJs5v276HJ7F+LvTIC446qGy3BaJP3oNySCAZ5psBmcdP3U4V/zaL9TN9AxLH42azZr4OzSQKwJTFTiifD
qquD8EFGLw056fYU2pmpL57YuzrEvLyg/4bTeLf9yrmQxlAA+Q7WVNKqQORxIiQZoltJOac=

SHCP
SECRETARÍA DE HACIENDA Y CRÉDITO PÚBLICO

ACUSE DE RECIBO
DECLARACIÓN PROVISIONAL O DEFINITIVA DE IMPUESTOS FEDERALES

SAT
SERVICIO DE ADMINISTRACIÓN TRIBUTARIA

OPERADO
31 OCT 2019

RFC:	MTM850101J43		
Denominación o razón social:	MUNICIPIO DE TENANCINGO		
Tipo de declaración:	Normal		
Tipo de periodicidad:	Mensual		
Periodo de la declaración:	Septiembre	**Ejercicio:**	2019
Fecha y hora de presentación:	09/10/2019 17:48	**Medio de presentación:**	Internet
Número de operación:	331847161		

Es recomendable verificar que el importe calculado de la parte actualizada esté correcto, en virtud de que puede haber cambiado el índice nacional de precios al consumidor y el cálculo debe estar basado en el último publicado.

Los datos personales son incorporados y protegidos en los sistemas del SAT, de conformidad con las disposiciones legales en la materia.

Para modificar o corregir datos personales visita sat.gob.mx

Este acuse es emitido sin prejuzgar la veracidad de los datos asentados ni el cumplimiento dentro de los plazos establecidos. Quedan a salvo las facultades de revisión de la autoridad fiscal.

SECCIÓN LÍNEA DE CAPTURA

El importe a cargo determinado en esta declaración, deberá ser pagado en las instituciones de crédito autorizadas, utilizando para tal efecto la línea de captura que se indica.

Línea de Captura: **02192P4O 4700 2528 4426**

Importe total a pagar: **$1,736,739**

Vigente hasta: **18/10/2019**

Obligado a pagar por internet

02192P4O470025284426 1736739

Sello Digital : RN3uyqJIPZ7VuBDvtpJs5v276HJ7F+LvTIC446qGy3BaJP3oNySCAZ5psBmcdP3U4V/zaL9TN9AxLH42azZr4OzSQKwJTFTIIfD - qquD8EFGLw058fYU2pmpL57YuzrEvLyg/4bTeLf9yrmQxlAA+Q7WVNKqQORxIIQZoItJOac=

2019	
MES	ISPT
ENERO	$743,098.00
FEBRERO	$1,366,350.00
MARZO	$1,455,802.00
ABRIL	$1,447,670.00
ABRIL	$1,144,250.00
MAYO	$1,511,005.00
JUNIO	$1,664,482.00
JULIO	$1,540,092.00
AGOSTO	$1,607,719.00
SEPTIEMBRE	$1,735,708.00
OCTUBRE	$1,661,423.45
NOVIEMBRE	$1,662,602.37
DICIEMBRE	$5,246,937.83

Cuenta Pública 2019
Reporte de plazas ocupadas por Remuneraciones al Trabajo Personal
(Número de trabajadores)

Entidad Municipal: MUNICIPIO DE TENANCINGO 0058

Al 31 de diciembre de 2019 (2)

Clasificación, Categoría o Dependencia de Empleados (3)	Reporte de plazas ocupadas por Remuneraciones al Trabajo Personal											
	MES (4) (Número de trabajadores)											
	Enero	Febrero	Marzo	Abril	Mayo	Junio	Julio	Agosto	Septiembre	Octubre	Noviembre	Diciembre
Personal Operativo	96	95	95	95	95	94	94	93	92	92	92	92
Personal Administrativo	350	370	387	387	388	387	389	397	405	409	410	407
Personal Eventual o por contrato	46	46	46	57	60	57	54	54	64	61	27	55
Otros	137	140	140	141	140	147	149	149	148	158	170	169
Total de Trabajadores que prestaron servicios durante el mes (5)	629	651	668	680	683	685	686	693	709	720	699	723

PRESIDENTE MUNICIPAL
LIC. GABRIEL GALLEGOS GARCIA

SINDICO MUNICIPAL
L.D.G. DEYANIRA DOMINGUEZ REYNOSO

SECRETARIO DEL AYUNTAMIENTO
LIC. JULIO CESAR RIVERA VASQUEZ

TESORERA MUNICIPAL
MTRA. EN H.P. IRMA GONZALEZ BECERRA

Gobierno con Experiencia

CUENTA PUBLICA 2019
Fondo Estatal de Fortalecimiento Minicipal (FEFOM)
(Pesos)

Entidad Municipal:_MUNICIPIO DE TENANVCINGO_____(1) (2) Al 31 de diciembre de 2019
Número de la entidad (3) 0058

APLICACIÓN DE LOS RECURSOS FEFOM NO ETIQUETADOS (4)																					
Ingresos			Aplicación por capitulo del Gasto							Importe destinado al pago de pasivos	Retención por Penalizacion por Incumplimiento de los compromisos de mejora financiera (11)	Aplicación de la Penalización (12)						Retención del 2% por Supervisión de Obra			Total aplicación del FEFOM
Ingreso Recaudado (6)	Intereses Generados	Total de Ingresos FEFOM	1000 (9)	2000 (9)	3000 (9)	4000 (9)	5000 (8)	6000 (9)	9000 (9)			SHCP	ISSEMYM	CAEM	CFE	GEM	Prepago de los Costos Colaterales de Financiamiento (13)	Retenido al Contratista (14)	Pagado al GEM (15)	Retenido pendiente de pago (16)	
																				-	-

APLICACIÓN DE LOS RECURSOS FEFOM ETIQUETADOS (5)																					
26,068,251.33	4,930.43	26,073,181.76					26,242,535.75														26,242,535.75
26,068,251.33	4,930.43	26,073,181.76					26,242,535.75														26,242,535.75
Totales(18)																					
26,068,251.33	4,930.43	26,073,181.76					26,242,535.75														26,242,535.75

PRESIDENCIA MUNICIPAL
PRESIDENTE MUNICIPAL
LIC. GABRIEL GALLEGOS GARCÍA
2019 2021
Gobierno con Experiencia
Ayuntamiento de Tenancingo

SINDICATURA MUNICIPAL
SINDICO MUNICIPAL
L.D.G. DEYANIRA DOMINGUEZ REYNOSO
2019 2021
Gobierno con Experiencia
Ayuntamiento de Tenancingo

SECRETARIA DEL AYUNTAMIENTO
SECRETARIO DEL AYUNTAMIENTO
LIC. JULIO CESAR LOPEZ VASQUEZ
2019 2021
Gobierno con Experiencia
Ayuntamiento de Tenancingo

TESORERÍA
TESORERA MUNICIPAL
MTRA. EN H.P. IRMA GONZALEZ BECERRA
2019 2021
Gobierno con Experiencia
Ayuntamiento de Tenancingo